



und Erden . . .	2	x			1290	Tabakerzeugnisse (ohne Abfälle)			
rdgas-	-	-			1299	Veredlung von Erzeugnissen dieser Güter-			
ergbau					13	Textilien	237		x
und Erden . . .	2	x			1310	Textile Spinnstoffe und Garne	kg	10	17 099 206
					1320	Gewebe	kg	43	69 407 753
	962	x	24 479 717	22	1330	Textilveredlung		48	x
	92	x	4 232 700	32	1391	Gewirke und Gestricke		12	x
	22	x	196 962	7	1392	Konfektionierte Textilwaren (ohne Bekleidung)		70	x
	157	x	4 410 627	31	1393	Tappiche und textile Fußbodenbeläge,			
	10	x	9 609 047	5	1394	auch konfektionierte	kg	14	36 845 082
erzeugnisse . .	6	x	148 319	14	1395	Sellerwaren	kg	4	3 029 310
oren,					1396	Vliesstoffe (auch getränkt, bestrichen, überzogen			
. . . g.	12	x	495 480	26	1397	oder mit Lagen versehen) und Erzeugnisse			
	42	x	1 211 722	26	1398	daraus (ohne Bekleidung)	kg	12	49 308 780
					1399	Technische Textilien		65	x
	11		2 885 581	30	1400	Sonstige Textilwaren, a. n. g.		5	x
	4		97 467	16	14	Bekleidung	49		x
peiseeis) . . .	27	x	1 342 737	8	1411	Bekleidung aus Leder oder rekonstituiertem			
	4	x	85 542 600	10	1412	Leder (einschl. Mänteln) (ohne Bekleidungs-			
	26	x	577 201	19	1413	zubehör, Schuhe und Kopfbedeckungen)	St	11	1 075 085
	13	x	460 971	42	1414	Sonstige Oberbekleidung (ohne Arbeits-			
	508	x	3 186 592	24	1415	und Berufsbekleidung)	St	19	5 795 500
	55				1416	Wäsche		11	x
	2				1417	Bekleidung und Bekleidungszubehör, a. n. g.		12	x
	7				1418	Pelzwaren		-	-
	41		605 557 331	30	1419	Strumpfwaren		4	x
	11		124 048 886	25	1420	Bekleidung a. n. g., aus Gewirken oder Gestricken	St	4	
	24	x	474 688	17	1421	Veredlung von Erzeugnissen dieser Güterab-			
	24	x	465 843	18	1422	teilung (ohne Bekleidung aus textilen Stoffen)		2	x
ereitungen,					1423	Leder und Lederwaren	33		x
n oder zum					1424	Leder und Lederfaserstoff; zugerichtete			
inem Inhalt					1425	und gefärbte Felle		4	x
	2				1426	Lederwaren (ohne Lederbekleidung und Schuhe)		16	x
	61	x	786 590	17	1427	Schuhe		13	x
ereitet	29	x	453 031	12	1428	Veredlung von Erzeugnissen dieser Güter-			
Güter-					1429	abteilung			
	26								

Statistische Berichte

Straßenverkehrsunfälle in Nordrhein-Westfalen 2010



Straßenverkehrsunfälle in Nordrhein-Westfalen

2010

Herausgegeben von
Information und Technik Nordrhein-Westfalen, Geschäftsbereich Statistik
Mauerstraße 51, 40476 Düsseldorf • Postfach 10 11 05, 40002 Düsseldorf
Telefon 0211 9449-01 • Telefax 0211 442006
Internet: <http://www.it.nrw.de>
E-Mail: poststelle@it.nrw.de

Erschienen im 2f Xf d 2011

Alle Statistischen Berichte finden Sie als PDF-Datei zum kostenlosen
Download in unserer Internet-Rubrik „Publikationen“.

© Information und Technik NRW, Düsseldorf, 2011
Auszugsweise Vervielfältigung und Verbreitung mit Quellenangabe gestattet.

Inhalt

	Seite
Vorbemerkungen	5
 Grafiken	
Verunglückte bei Straßenverkehrsunfällen 2010 nach Alter und Geschlecht	8
Verunglückte bei Straßenverkehrsunfällen 2010 nach Straßenklassen	8
Verunglückte bei Straßenverkehrsunfällen 1985 – 2010	9
Verunglückte bei Straßenverkehrsunfällen 2006 – 2010 nach Regierungsbezirken	10
 Tabellenteil	
1. Straßenverkehrsunfälle und Verunglückte 1955 – 2010	13
2. An Straßenverkehrsunfällen mit Personenschaden beteiligte und verunglückte Verkehrsteilnehmer 1960 – 2010	14
3. Straßenverkehrsunfälle mit Personenschaden und Verunglückte 2002 – 2010 nach Straßenarten	15
4. Straßenverkehrsunfälle und Unfallfolgen 2010	
4.1 Nach Ortslage und Monaten	16
4.2 Nach Ortslage, Unfalltypen und Straßenkategorien	17
4.3 Nach Ortslage und Art der Verkehrsbeteiligung	23
4.4 Unfälle mit Personenschaden nach Ortslage, Uhrzeit und Wochentagen	24
4.5 Getötete und Verletzte nach Ortslage, Uhrzeit und Wochentagen	26
4.6 Unfälle mit Personenschaden und/oder schwerwiegende Unfälle mit Sachschaden nach Ortslage, Uhrzeit und Monaten	28
4.7 Unfälle mit Personenschaden nach Ortslage, Uhrzeit und Monaten	30
4.8 Nach Ortslage und zulässigen Höchstgeschwindigkeiten	32
4.9 Nach Geschwindigkeitsbegrenzungen in Baustellenbereichen und freien Strecken auf Bundesautobahnen	33
5. Beteiligte an Straßenverkehrsunfällen 2010	
5.1 Alleinunfälle und Unfälle mit zwei Beteiligten nach Ortslage, Unfallverursachern und Unfallgegnern	36
5.2 Unfallflucht	38
5.3 Nach Monaten	39
5.4 Bei Unfällen mit Personenschaden nach Altersgruppen und Geschlecht	41
5.5 Hauptverursacher bei Unfällen mit Personenschaden nach Altersgruppen und Geschlecht	42
5.6 Hauptverursacher nach Altersgruppen, Geschlecht und Unfallfolgen	43
5.7 Hauptverursacher nach Art der Verkehrsbeteiligung und Unfallfolgen	45
5.8 Nach Wohnsitz und ihrer Nationalität	46
5.9 Alkoholisierete Beteiligte nach Altersgruppen und Ortslage bei Unfällen mit Personenschaden	48
5.10 Alkoholisierete Beteiligte nach Blutalkoholwerten, Altersgruppen und Geschlecht bei Unfällen mit Personenschaden	50
5.11 Alkoholisierete Beteiligte nach Blutalkoholwerten, Altersgruppen und Geschlecht bei schwerwiegenden Unfällen mit Sachschaden (i. e. S.)	51
5.12 Hauptverursacher nach Dauer der Fahrerlaubnis, Altersgruppen und Geschlecht	52
5.13 Hauptverursacher nach Dauer der Fahrerlaubnis, Altersgruppen und Geschlecht	54
5.14 Fahrzeugbesetzung und Unfallfolgen nach Art der Verkehrsbeteiligung und Ortslage	56

	Seite
6. Verunglückte nach Art der Verkehrsbeteiligung und Verletzungsschwere 2010	
6.1 Fahrzeugführer nach Altersgruppen	58
6.2 Mitfahrer nach Altersgruppen	60
6.3 Verunglückte Fahrzeugführer und Mitfahrer von anderen Fahrzeugen, Fußgänger nach Altersgruppen	62
6.4 Verunglückte nach Geschlecht und Altersgruppen	64
6.5 Kraftfahrzeugführer bzw. Mitfahrer nach Altersgruppen und Geschlecht	66
6.6 Verunglückte nach Monaten und Ortslage	68
6.7 Nach Lichtverhältnissen, Straßenzustand und Ortslage	70
6.8 Kinder, Jugendliche und Heranwachsende bis 20 Jahre nach Geschlecht	72
6.9 Fußgänger und Radfahrer im Alter von 6 bis 14 Jahren	74
6.10 Verunglückte Beteiligte und Mitfahrer nach Altersjahren und Geschlecht	75
6.11 Führer und Mitfahrer von Kraftomnibussen, Personenkraftwagen und Leichtkrafträdern nach Altersgruppen	83
7. Ursachen von Straßenverkehrsunfällen 2010	
7.1 Fehlverhalten der Fahrzeugführer nach Art der Verkehrsbeteiligung und Unfallschwere	85
7.2 Fehlverhalten der Fahrzeugführer nach Altersgruppen bei Unfällen mit Personenschaden	91
7.3 Fehlverhalten der Fahrzeugführer von Personenkraftwagen bzw. Motorrädern nach Altersgruppen bei Unfällen mit Personenschaden	92
7.4 Fehlverhalten der Fahrzeugführer nach Altersgruppen und Geschlecht bei Unfällen mit Personenschaden	93
7.5 Fehlverhalten der Fahrer von Personenkraftwagen nach Altersgruppen und Geschlecht bei Unfällen mit Personenschaden	94
7.6 Fehlverhalten der Fahrzeugführer nach Altersgruppen bei Unfällen mit Personenschaden nach Art der Verkehrsbeteiligung	95
7.7 Fehlverhalten der Fahrzeugführer nach Altersgruppen bei schwerwiegenden Unfällen mit Sachschaden (i. e. S.)	96
7.8 Fehlverhalten der Fahrzeugführer je 1 000 Beteiligte nach Altersgruppen und Geschlecht bei Unfällen mit Personenschaden	97
7.9 Fehlverhalten der Fahrzeugführer je 1 000 Beteiligte nach Altersgruppen bei Unfällen mit Personenschaden	98
7.10 Technische Mängel der Fahrzeuge nach der Fahrzeugart	99
7.11 Fehlverhalten der Fußgänger nach Altersklassen	100
7.12 Allgemeine Unfallursachen nach Straßenkategorien	101
7.13 Straßenverkehrsunfälle und Verunglückte nach Unfallursachen	104
7.14 Straßenverkehrsunfälle und Verunglückte nach Art des Nachweises	107
8. Bei Straßenverkehrsunfällen mit Personenschaden Verunglückte 2010 nach Art der Verkehrsbeteiligung und kreisfreien Städten und Kreisen	110
9. Straßenverkehrsunfälle, beteiligte Verkehrsteilnehmer, Verunglückte und Unfallursachen 2010 nach kreisfreien Städten und Kreisen	
9.1 Innerhalb von Ortschaften	118
9.2 Außerhalb von Ortschaften	134
9.3 Innerhalb und außerhalb von Ortschaften	150
Karte	
Unfälle mit Personenschaden in kreisfreien Städten und Kreisen 2010	
10. Straßenverkehrsunfälle und verunglückte Personen 2010 nach kreisfreien Städten und Kreisen	169
Veröffentlichungen	198

Vorbemerkungen

Rechtsgrundlage

Rechtsgrundlage für die Zusammenstellung der vorliegenden Ergebnisse ist das Gesetz über die Statistik der Straßenverkehrsunfälle vom 15. Juni 1990 sowie das Erste Gesetz zur Änderung des Straßenverkehrsunfallstatistikgesetzes vom 23. November 1994 und die Verordnung zur näheren Bestimmung des schwerwiegenden Unfalls mit Sachschaden im Sinne des Straßenverkehrsunfallstatistikgesetzes vom 21. Dezember 1994. Alle Unfälle, bei denen infolge des Fahrverkehrs auf öffentlichen Wegen und Plätzen Personen getötet oder verletzt oder Sachschäden verursacht worden sind, werden erfasst und statistisch ausgewertet.

Erläuterungen

Bei den Unfällen wird unterschieden in:

Unfälle mit Personenschaden

Unfälle mit Getöteten

Dazu zählen alle Personen, die innerhalb von 30 Tagen an der Unfallfolge verstorben sind.

Unfälle mit Schwerverletzten

Dazu zählen alle Personen, die zur stationären Behandlung in ein Krankenhaus eingeliefert worden sind.

Unfälle mit Leichtverletzten

Dazu zählen alle Personen, deren Verletzungen keinen stationären Krankenhausaufenthalt erforderlich machten.

Unfälle mit Sachschaden

– bis 1994

Schwere Sachschadensunfälle

Unfälle, bei denen der Sachschaden bei einem der Geschädigten folgende Wertgrenzen überschreitet.

1960 und früher:	200 DM
1961 – 1964:	500 DM
1965 – 1982:	1 000 DM
1983 – 1990:	3 000 DM
1991 – 1994:	4 000 DM

Bagatellunfälle

Unfälle, bei denen der Sachschaden bei jedem der Geschädigten obenstehende Wertgrenzen unterschreitet.

– ab 1995

Schwerwiegender Unfall mit Sachschaden

(im engeren Sinne)

Straftatbestand oder Ordnungswidrigkeit (Bußgeld) und wenn gleichzeitig mindestens ein Kraftfahrzeug aufgrund eines Unfallschadens von der Unfallstelle abgeschleppt werden muss (nicht fahrbereit). Dies betrifft auch Fälle mit Alkoholeinwirkung.

Sonstiger Sachschadensunfall unter

Alkoholeinwirkung

Unfallbeteiligter oder Unfallbeteiligte standen unter Alkoholeinfluss und falls Kraftfahrzeuge beteiligt waren, waren diese alle noch fahrbereit (wenn gleichzeitig ein Kraftfahrzeug nicht fahrbereit war, dann ist die Unfallkategorie schwerwiegender Unfall mit Sachschaden zutreffend).

Sonstiger Sachschadensunfall ohne

Alkoholeinwirkung

Alle sonstigen Sachschadensunfälle, dazu zählen alle Sachschadensunfälle

– *ohne* Straftatbestand oder Ordnungswidrigkeit (Bußgeld), unabhängig davon ob ein beteiligtes Kraftfahrzeug fahrbereit war oder nicht

– *mit* Straftatbestand oder Ordnungswidrigkeit (Bußgeld) und alle Kraftfahrzeuge fahrbereit. Diese Unfälle sind analog dem früheren Bagatellunfall zu behandeln.

Kriterium für die Zuordnung eines Unfalles ist die jeweils schwerste Folge.

– ab 2008

Schwerwiegender Unfall mit Sachschaden

(im engeren Sinne)

Straftatbestand oder Ordnungswidrigkeit (Bußgeld) und wenn gleichzeitig mindestens ein Kraftfahrzeug aufgrund eines Unfallschadens von der Unfallstelle abgeschleppt werden muss (nicht fahrbereit). Dies betrifft auch Unfälle unter Einfluss von Alkohol oder anderen berauschenden Mitteln

Sonstiger Sachschadensunfall unter Einfluss berauschender Mittel

Unfallbeteiligter oder Unfallbeteiligte standen unter Einwirkung von Alkohol oder anderen berauschenden Mitteln und falls Kraftfahrzeuge beteiligt waren, waren diese alle noch fahrbereit (wenn gleichzeitig ein Kraftfahrzeug nicht fahrbereit war, dann ist die Unfallkategorie schwerwiegender Unfall mit Sachschaden zutreffend).

Sonstiger Sachschadensunfall ohne Einfluss berauschernder Mittel

Alle sonstigen Sachschadensunfälle, dazu zählen alle Sachschadensunfälle

- ohne Straftatbestand oder Ordnungswidrigkeit (Bußgeld), unabhängig davon ob ein beteiligtes Kraftfahrzeug fahrbereit war oder nicht
- mit Straftatbestand oder Ordnungswidrigkeit (Bußgeld) und alle Kraftfahrzeuge fahrbereit.

Diese Unfälle sind analog dem früheren Bagatellunfall zu behandeln.

Kriterium für die Zuordnung eines Unfalles ist die jeweils schwerste Folge.

Zeichenerklärung

(nach DIN 55 301)

- 0 weniger als die Hälfte von 1 in der letzten besetzten Stelle, jedoch mehr als nichts
- nichts vorhanden (genau null)
- ... Angabe fällt später an
- / keine Angabe, da Zahlenwert nicht sicher genug
- . Zahlen sind unbekannt oder geheim zu halten
- x Tabellenfach gesperrt, weil Aussage nicht sinnvoll (u. a. für Veränderungsraten von 100 und mehr % sowie im Falle des Vergleichs einstelliger Zahlenwerte)

Grafiken

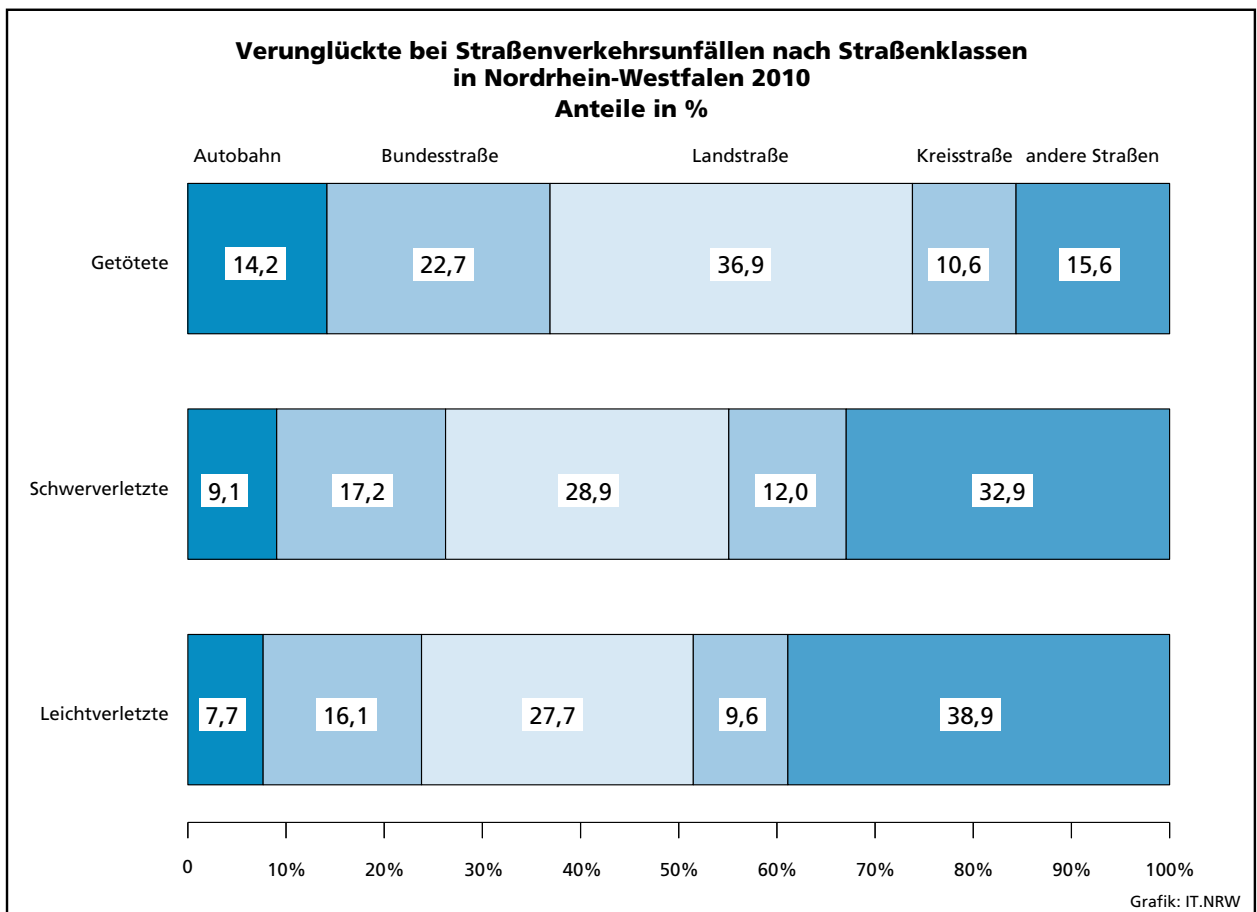
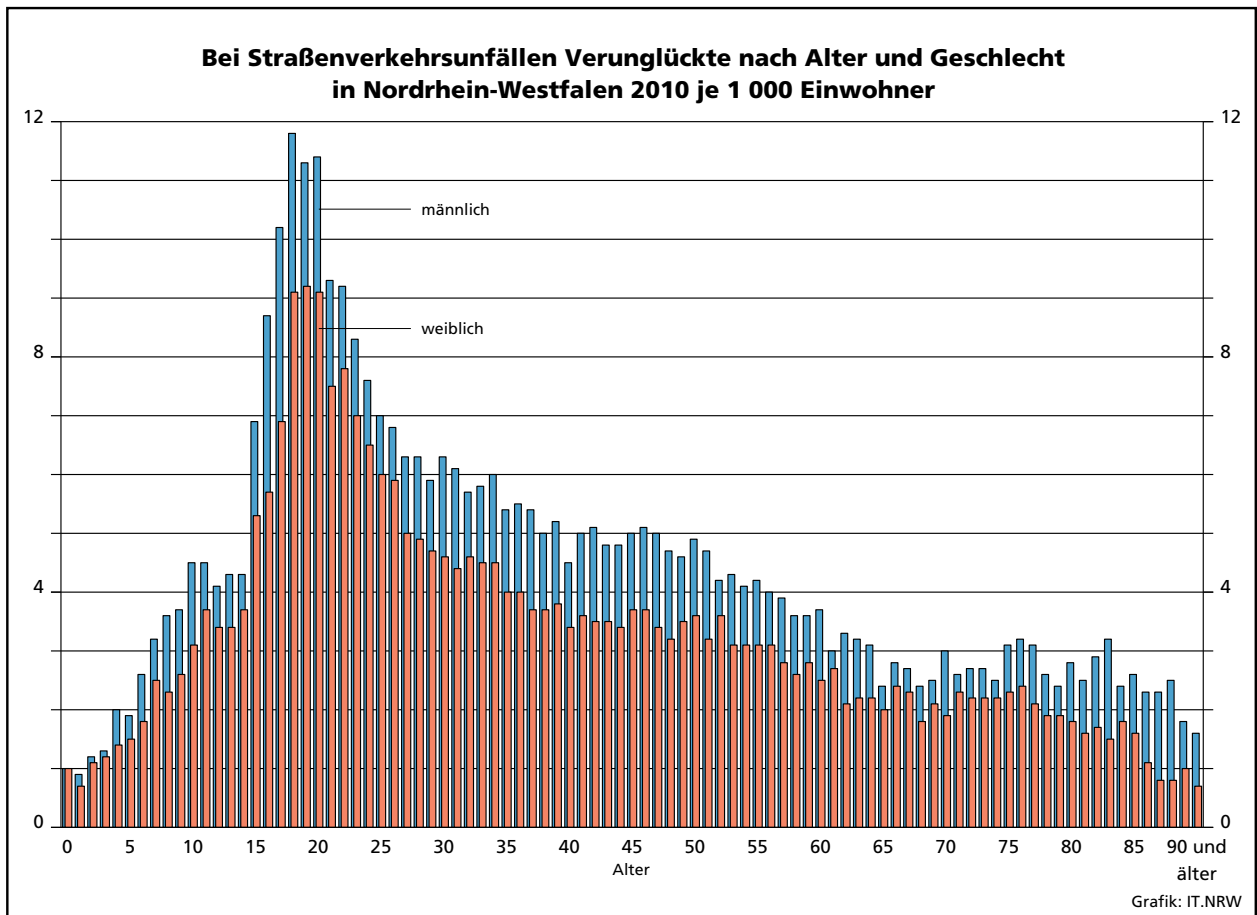

Verunglückte bei Straßenverkehrsunfällen 1985 – 2010

1985 = 100

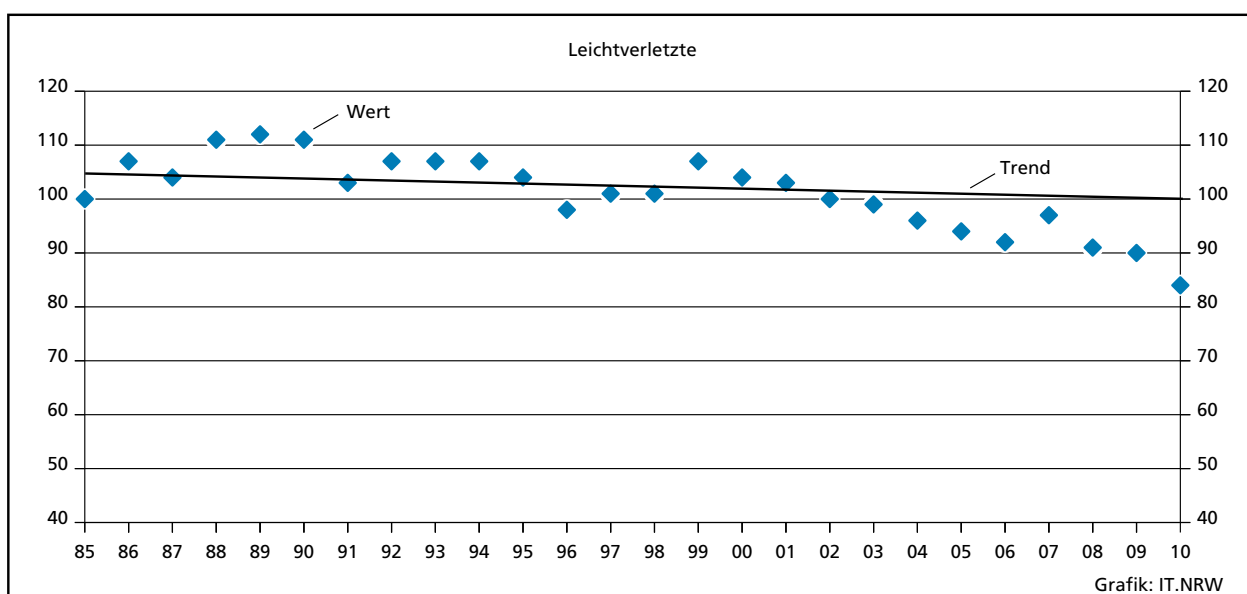
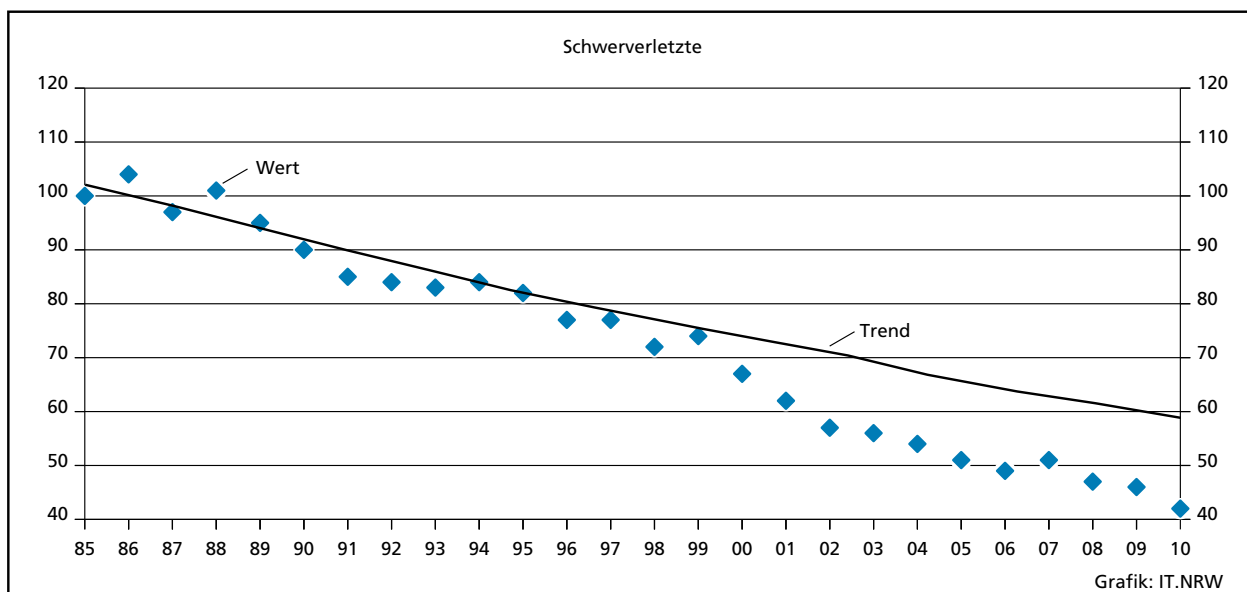
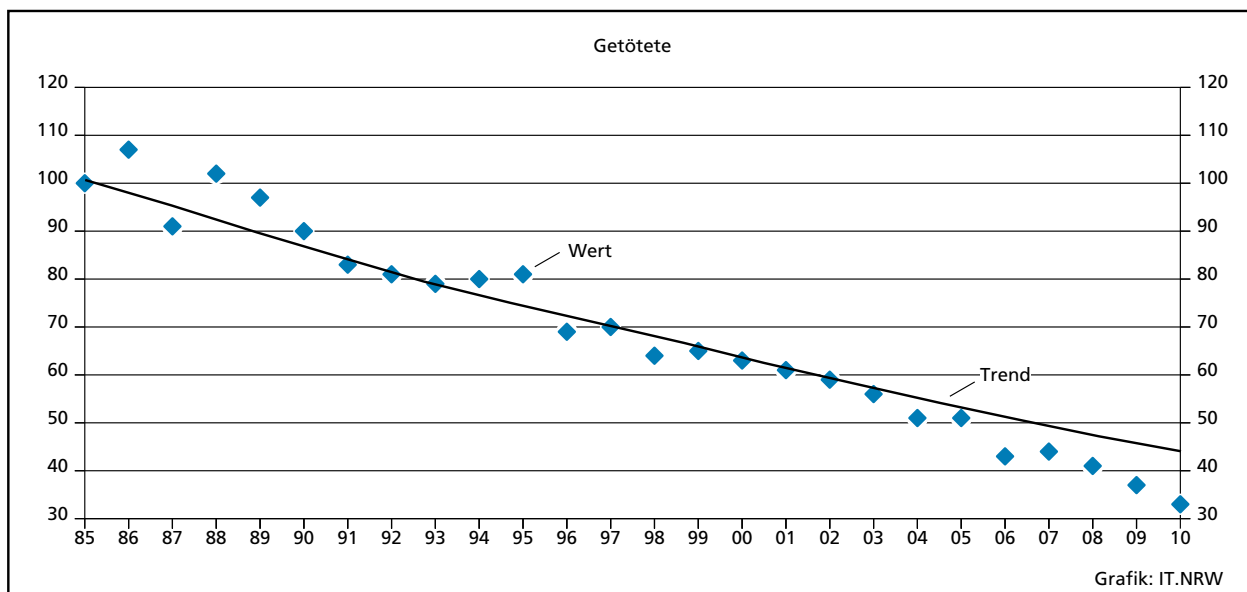

Verunglückte bei Straßenverkehrsunfällen 2006 – 2010 in den Regierungsbezirken je 100 000 Einwohner

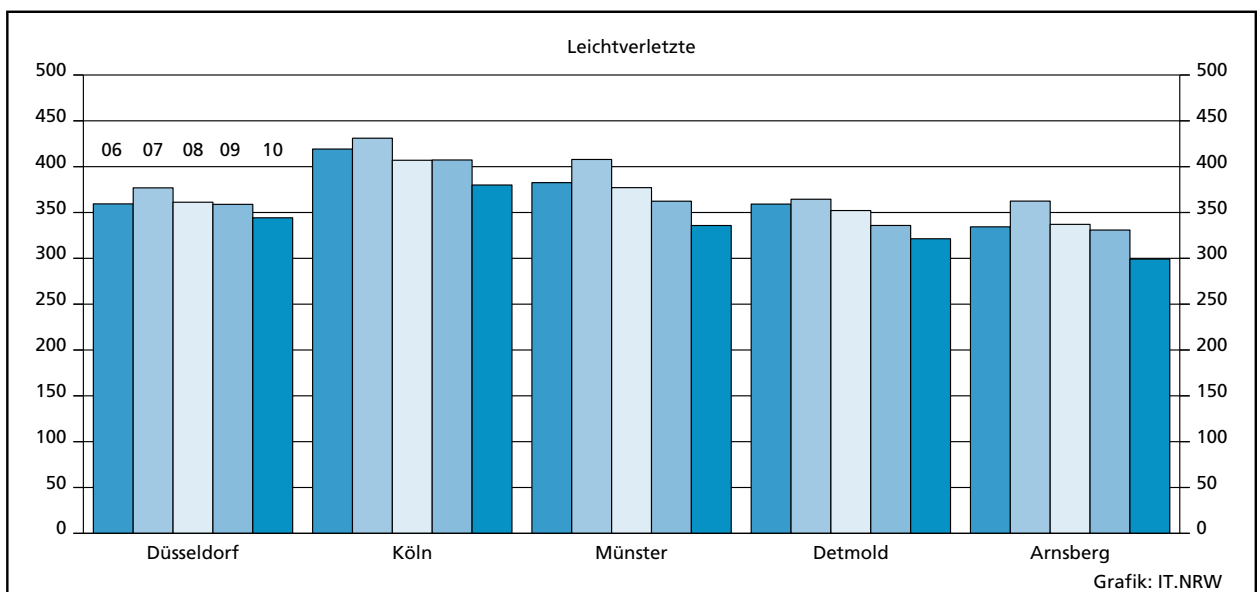
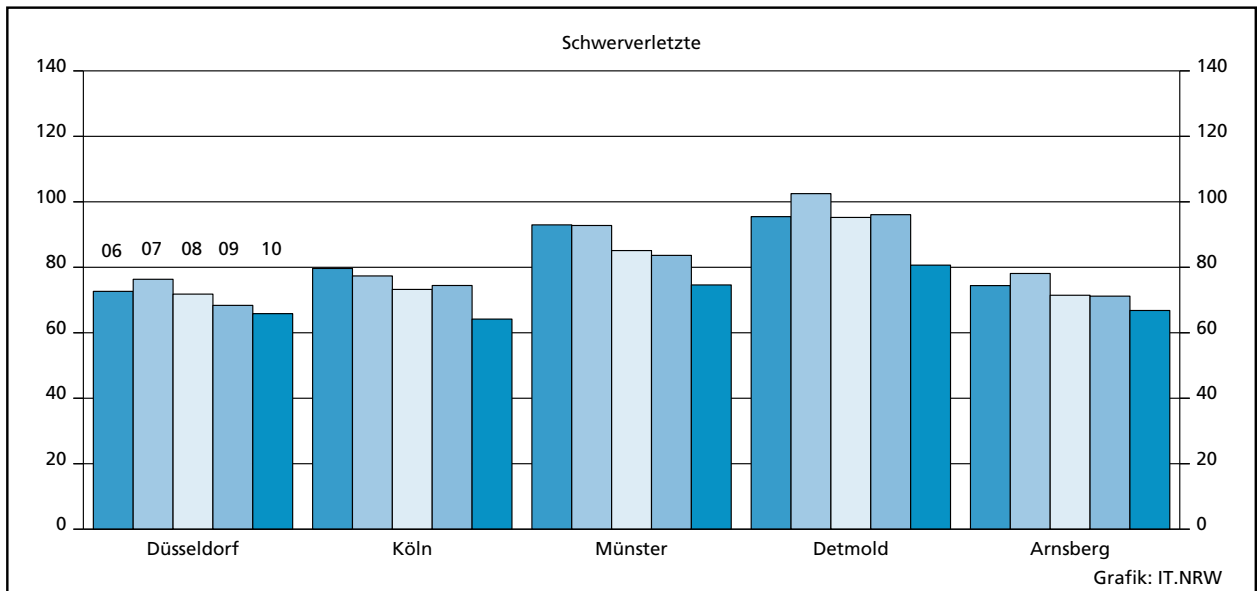
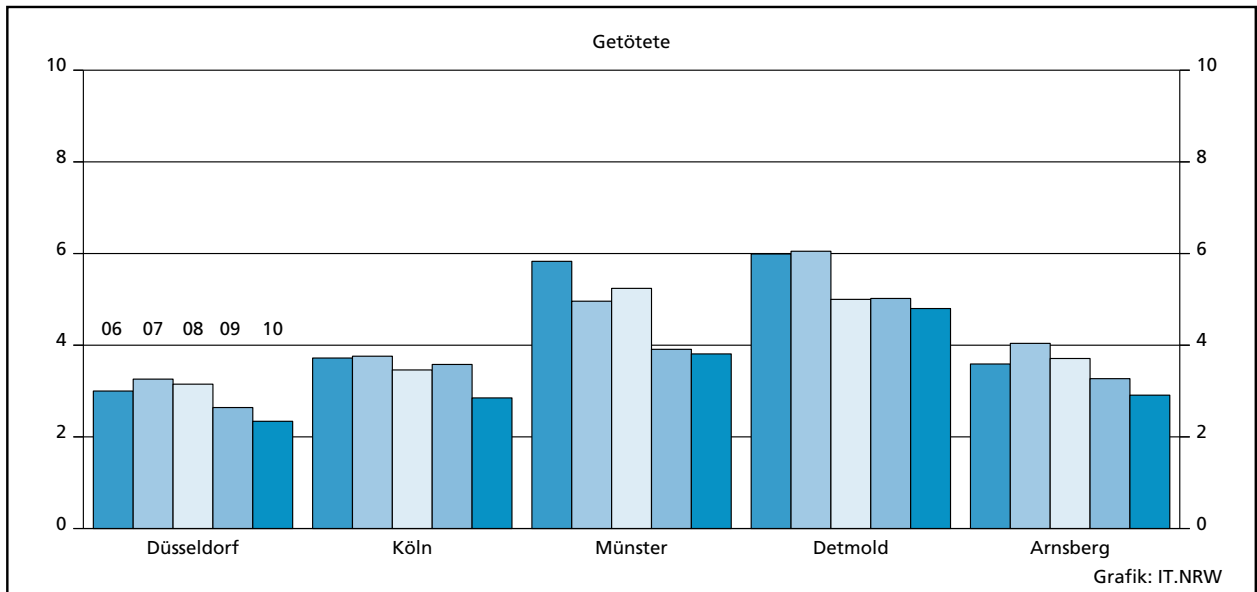

Tabellenteil

1. Straßenverkehrsunfälle und Verunglückte 1955 – 2010

Jahr	Unfälle							Verunglückte			
	insgesamt	davon				innerhalb von Ortschaften ²⁾	außerhalb von Ortschaften ²⁾	insgesamt	davon		
		mit Personenschaden	mit schwerwiegendem Sachschaden (i.e.S.) ¹⁾	sonstige Unfälle u.d. Einfluss berausch. Mittel ¹⁾	übrige Sachschadensunfälle				Getötete	Schwer-	Leicht-
							verletzte				
1955	171 164	85 650	29 427	.	56 087	141 259	29 905	110 175	3 891	40 454	65 830
1956	192 820	90 696	35 099	.	67 025	160 654	32 166	116 049	4 188	43 676	68 185
1957	195 586	88 069	33 956	.	73 561	161 584	34 002	113 396	3 855	42 726	66 815
1958	216 477	87 442	39 756	.	89 279	172 281	44 196	112 072	3 585	40 357	68 130
1959	239 915	96 981	60 197	.	82 737	192 193	47 722	126 114	3 993	43 810	78 311
1960	282 312	105 141	102 001	.	75 170	224 738	57 574	139 246	4 163	42 339	92 744
1961	298 037	103 463	60 586	.	133 988	237 060	60 977	138 549	4 267	40 606	93 676
1962	312 845	97 171	76 268	.	139 406	247 846	64 999	131 064	4 074	37 762	89 228
1963	298 262	92 857	82 841	.	122 564	233 805	64 457	126 977	4 000	37 140	85 837
1964	293 228	97 895	101 188	.	94 145	152 605	46 478	134 525	4 709	40 563	89 253
1965	282 562	92 434	31 465	.	158 663	90 398	33 501	127 732	4 377	35 385	87 970
1966	302 198	96 105	36 224	.	169 869	96 427	35 902	133 719	4 594	37 401	91 724
1967	296 466	95 253	36 455	.	164 758	96 277	35 431	132 250	4 668	39 213	88 369
1968	296 340	96 280	37 649	.	162 411	97 335	36 594	133 140	4 324	39 219	89 597
1969	297 887	97 079	36 503	.	164 305	96 329	37 253	135 741	4 285	40 053	91 403
1970	336 128	106 377	42 870	.	186 881	107 737	41 510	149 631	4 632	44 011	100 988
1971	316 694	101 213	42 856	.	172 625	103 364	40 705	141 848	4 386	41 604	95 858
1972	324 872	101 312	47 634	.	175 926	109 451	39 495	141 518	4 236	42 210	95 072
1973	306 741	93 216	44 680	.	168 845	101 215	36 681	128 288	3 690	38 624	85 974
1974	287 085	87 254	43 456	.	156 375	97 153	33 557	117 561	3 162	35 949	78 450
1975	290 914	86 602	43 361	.	160 951	94 458	35 505	117 448	3 257	37 367	76 824
1976	333 569	93 659	55 195	.	184 715	108 991	39 863	125 476	3 284	39 781	82 411
1977	361 466	99 049	65 044	.	197 373	119 599	44 494	133 090	3 225	41 746	88 119
1978	386 478	97 212	73 539	.	215 727	125 416	45 335	129 588	3 203	40 606	85 779
1979	400 984	93 468	80 646	.	226 870	129 133	44 981	122 956	2 681	38 359	81 916
1980	412 958	98 311	88 340	.	226 307	138 555	48 096	128 813	2 885	39 398	86 530
1981	413 998	93 810	93 021	.	227 167	139 831	47 000	122 846	2 497	37 429	82 920
1982	409 471	94 096	96 555	.	218 820	142 330	48 321	122 653	2 521	37 817	82 315
1983	446 326	97 886	52 758	.	295 682	108 669	41 975	127 678	2 608	39 204	85 866
1984	481 333	93 749	53 501	.	334 083	105 990	41 260	120 551	2 182	35 470	82 899
1985	492 124	81 405	51 350	.	359 369	94 374	38 381	103 718	1 692	29 342	72 684
1986	521 255	86 393	52 524	.	382 338	98 066	40 851	110 416	1 807	30 521	78 088
1987	541 715	81 764	50 761	.	409 190	91 727	40 798	105 363	1 544	28 346	75 473
1988	563 793	86 497	50 982	.	426 314	93 828	43 651	112 270	1 727	29 547	80 996
1989	553 814	85 471	48 948	.	419 395	91 315	43 104	110 681	1 642	27 994	81 045
1990	543 482	83 336	47 400	.	412 746	87 030	43 706	108 327	1 520	26 400	80 407
1991	524 987	78 105	33 157	.	413 725	73 233	38 029	101 150	1 410	24 841	74 899
1992	528 810	80 830	33 344	.	414 636	75 876	38 298	104 224	1 378	24 758	78 088
1993	524 543	79 690	34 293	.	410 560	74 701	39 282	103 284	1 329	24 449	77 506
1994	507 788	79 791	33 693	.	394 304	73 936	39 548	103 481	1 346	24 636	77 499
1995	502 304	77 849	22 098	6 601	395 756	71 792	34 756	101 070	1 364	24 157	75 549
1996	503 618	73 085	21 072	6 400	403 061	67 892	32 665	95 021	1 163	22 531	71 327
1997	502 630	75 510	20 841	6 204	400 075	69 364	33 191	97 419	1 188	22 686	73 545
1998	525 915	74 392	22 081	5 662	423 780	68 606	33 529	95 928	1 077	21 227	73 624
1999	558 637	78 181	23 111	5 448	451 897	71 949	34 791	100 759	1 092	21 704	77 963
2000	553 297	74 632	24 075	5 105	449 485	69 524	34 288	96 046	1 067	19 748	75 231
2001	561 508	73 348	24 403	5 038	458 719	68 786	34 003	94 051	1 038	18 166	74 847
2002	546 239	70 287	23 918	4 789	447 245	66 950	32 044	90 508	996	16 839	72 673
2003	545 774	69 904	22 645	4 685	448 540	66 745	30 489	89 172	942	16 447	71 783
2004	552 424	67 929	23 665	4 354	456 476	66 545	29 403	86 438	865	15 954	69 619
2005	543 018	67 033	22 597	4 167	449 221	66 950	26 847	84 049	867	14 947	68 235
2006	541 034	65 297	21 841	3 943	449 953	65 702	25 379	82 410	732	14 496	67 182
2007	574 052	68 190	22 275	4 270	479 317	69 221	25 515	85 923	741	14 845	70 337
2008	560 465	64 515	20 722	4 154	471 074	65 828	23 563	80 842	694	13 803	66 345
2009	561 749	63 209	19 659	3 859	475 022	63 328	23 399	79 280	620	13 597	65 063
2010	584 542	58 130	18 690	3 742	503 980	57 488	23 074	73 559	550	12 261	60 748

1) Siehe Erläuterungen Seite 5. – 2) ab 1964 ohne sonstige Sachschadensunfälle ohne Alkoholeinwirkung

2. An Straßenverkehrsunfällen mit Personenschaden beteiligte und verunglückte Verkehrsteilnehmer 1960 – 2010

Jahr	Verkehrsbeteiligte					Verunglückte				
	insgesamt	darunter				insgesamt	darunter			
		Führer von			Fußgänger		in Personenkraftwagen	auf motorisierten Zweirädern	auf Fahrrädern	als Fußgänger
Personenkraftwagen	motorisierten Zweirädern	Fahrern								
1960	201 855	80 064	51 787	17 163	28 851	139 246	40 460	50 315	14 958	26 923
1961	199 519	87 044	44 031	16 390	28 378	138 549	46 098	43 790	14 483	26 922
1962	187 000	93 040	30 399	14 984	26 288	131 064	54 665	30 638	13 586	25 188
1963	178 760	94 348	23 943	14 061	25 133	126 977	58 065	24 579	12 862	24 256
1964	188 429	104 594	22 164	15 154	26 545	134 525	65 387	22 774	13 989	25 794
1965	179 423	103 987	17 332	13 686	25 311	127 732	65 991	17 799	12 763	24 638
1966	186 668	113 355	15 873	14 032	25 516	133 708	73 283	16 363	13 096	24 889
1967	184 207	111 792	15 837	15 022	24 827	132 520	71 986	16 385	14 052	24 256
1968	186 128	114 262	15 705	14 899	24 058	133 140	74 007	16 268	13 890	23 467
1969	187 932	117 151	14 826	13 822	23 863	135 741	77 640	15 929	13 003	23 302
1970	206 816	132 780	15 442	13 483	26 210	149 631	89 014	15 787	12 762	25 735
1971	196 178	125 172	16 469	13 134	24 298	141 848	83 030	16 966	12 450	23 825
1972	197 358	126 627	17 724	12 308	24 219	141 518	82 359	18 197	11 677	23 766
1973	182 403	114 137	18 269	12 203	22 182	128 288	71 126	18 701	11 557	21 764
1974	170 436	104 712	19 205	11 726	21 367	117 561	61 749	19 533	11 087	20 902
1975	166 068	100 957	20 388	11 745	19 799	117 448	61 829	20 851	11 010	19 273
1976	180 091	108 537	23 487	13 452	20 406	125 476	64 264	23 258	12 696	19 829
1977	193 250	119 271	24 540	14 415	20 520	133 090	70 324	24 845	13 542	19 932
1978	190 621	118 303	24 532	13 956	19 717	129 588	68 223	24 868	13 101	19 196
1979	183 866	111 681	24 482	14 556	18 457	122 956	62 433	24 761	13 684	17 952
1980	192 513	117 851	26 057	15 285	19 296	128 813	65 666	26 316	14 255	18 766
1981	184 838	113 668	24 978	15 551	17 914	122 846	62 016	25 312	14 432	17 346
1982	184 646	112 208	26 480	17 205	17 360	122 653	59 569	26 894	15 935	16 786
1983	192 591	119 094	26 157	18 583	16 864	127 678	64 153	26 624	17 197	16 255
1984	185 718	115 471	24 428	18 204	16 307	120 551	59 808	24 708	16 867	15 752
1985	162 065	100 889	19 293	16 990	14 256	103 718	51 386	19 619	15 772	13 759
1986	173 105	111 615	17 113	18 495	14 925	110 416	58 035	17 330	17 199	14 422
1987	164 550	109 713	13 486	16 659	13 853	105 363	59 237	13 593	15 497	13 383
1988	174 274	118 896	12 500	18 105	14 149	112 270	65 358	12 599	16 891	13 662
1989	172 492	116 905	11 228	19 781	13 290	110 681	64 392	11 312	18 398	12 817
1990	168 550	115 072	10 793	18 716	12 717	108 327	64 190	10 873	17 365	12 220
1991	156 997	104 136	10 321	18 290	11 878	101 150	58 021	10 438	16 844	11 386
1992	163 204	108 495	10 852	20 078	11 917	104 224	59 526	10 941	18 461	11 429
1993	160 405	107 819	10 722	18 376	11 704	103 284	60 302	10 786	16 902	11 299
1994	160 380	107 010	11 391	18 517	11 376	103 481	60 089	11 514	16 955	10 910
1995	156 630	103 161	11 712	18 280	11 262	101 070	57 748	11 795	16 778	10 766
1996	146 466	96 782	11 451	16 050	10 794	95 021	54 662	11 432	14 764	10 293
1997	151 725	98 529	13 465	17 247	10 676	97 419	53 967	13 543	15 995	10 146
1998	149 124	97 602	13 126	16 081	10 462	95 928	53 935	13 215	14 865	9 966
1999	156 434	100 320	14 291	17 954	10 695	100 759	55 069	14 392	16 597	10 129
2000	149 004	95 687	13 624	16 963	10 310	96 046	52 688	13 635	15 593	9 735
2001	146 136	93 746	13 196	16 728	10 127	94 051	51 550	13 215	15 281	9 637
2002	140 436	89 975	12 652	16 156	10 015	90 508	49 360	12 658	14 847	9 415
2003	138 479	86 380	12 936	17 992	9 769	89 172	46 362	13 042	16 421	9 181
2004	134 635	84 271	12 057	17 382	9 617	86 438	44 974	12 058	15 964	8 877
2005	132 517	81 822	12 090	18 311	9 475	84 049	42 377	12 032	16 694	8 851
2006	129 004	79 306	11 978	17 750	9 268	82 410	41 384	12 002	16 233	8 693
2007	134 199	81 717	13 183	18 394	9 827	85 923	42 360	13 163	16 865	9 235
2008	126 397	76 266	12 410	18 161	9 312	80 842	39 110	12 383	16 627	8 744
2009	123544	75507	11765	17495	9113	79280	38937	11744	16090	8 591
2010	113 616	70 425	10 025	15 246	8 053	73 559	37 737	10 021	14 143	7 648

3. Straßenverkehrsunfälle mit Personenschaden und Verunglückte 2002 – 2010 nach Straßenarten

Art des Nachweises	2002	2003	2004	2005	2006	2007	2008	2009	2010
auf Bundesautobahnen									
Unfälle mit Personenschaden	4 930	4 463	4 336	3 997	3 892	3 984	3 640	3 729	3 866
Verunglückte Personen	7 693	6 882	6 799	6 111	5 884	6 011	5 564	5 628	5 849
davon									
Getötete	163	138	115	97	109	111	90	73	78
Schwerverletzte	1 493	1 417	1 355	1 223	1 205	1 259	1 068	1 143	1 110
Leichtverletzte	6 037	5 327	5 329	4 791	4 570	4 641	4 406	4 412	4 661
auf Bundesstraßen									
Unfälle mit Personenschaden	13 375	12 891	11 939	11 616	11 133	11 114	10 171	9 778	8 683
davon									
innerhalb von Ortschaften	8 916	8 556	7 917	7 873	7 654	7 601	7 064	6 712	5 707
außerhalb von Ortschaften	4 459	4 335	4 022	3 743	3 479	3 513	3 107	3 066	2 976
Verunglückte Personen	18 388	17 518	16 230	15 414	14 916	15 023	13 659	13 224	12 034
davon									
Getötete	234	227	192	209	164	162	146	121	125
Schwerverletzte	3 453	3 129	2 992	2 719	2 632	2 524	2 330	2 225	2 109
Leichtverletzte	14 701	14 162	13 046	12 486	12 120	12 337	11 183	10 878	9 800
auf Landstraßen									
Unfälle mit Personenschaden	19 839	19 860	18 780	18 384	17 549	18 553	17 678	17 259	15 789
davon									
innerhalb von Ortschaften	12 737	12 811	12 252	12 492	11 859	12 762	12 302	12 086	10 814
außerhalb von Ortschaften	7 102	7 049	6 528	5 892	5 690	5 791	5 376	5 173	4 975
Verunglückte Personen	26 073	26 108	24 502	23 674	22 960	24 182	22 804	22 296	20 557
davon									
Getötete	331	312	283	293	247	243	244	219	203
Schwerverletzte	5 076	5 090	4 778	4 492	4 263	4 443	4 196	4 036	3 537
Leichtverletzte	20 666	20 706	19 441	18 889	18 450	19 496	18 364	18 041	16 817
auf Kreisstraßen									
Unfälle mit Personenschaden	7 325	7 468	7 175	6 955	6 649	6 836	6 506	6 391	5 901
davon									
innerhalb von Ortschaften	4 788	4 916	4 795	4 698	4 579	4 756	4 549	4 431	4 100
außerhalb von Ortschaften	2 537	2 552	2 380	2 257	2 070	2 080	1 957	1 960	1 801
Verunglückte Personen	9 342	9 475	9 167	8 759	8 432	8 547	8 213	8 016	7 373
davon									
Getötete	117	139	143	129	103	105	99	84	58
Schwerverletzte	1 964	1 979	1 932	1 815	1 763	1 748	1 615	1 630	1 466
Leichtverletzte	7 261	7 357	7 092	6 815	6 566	6 694	6 499	6 302	5 849
auf anderen Straßen									
Unfälle mit Personenschaden	24 818	25 222	25 699	26 081	26 074	27 703	26 520	26 052	23 891
davon									
innerhalb von Ortschaften	22 952	23 397	24 065	24 661	24 676	26 215	25 049	24 678	22 644
außerhalb von Ortschaften	1 866	1 825	1 634	1 420	1 398	1 488	1 471	1 374	1 247
Verunglückte Personen	29 012	29 189	29 740	30 091	30 218	32 160	30 602	30 116	27 746
davon									
Getötete	151	126	132	139	109	120	115	123	86
Schwerverletzte	4 853	4 832	4 897	4 698	4 633	4 871	4 594	4 563	4 039
Leichtverletzte	24 008	24 231	24 711	25 254	25 476	27 169	25 893	25 430	23 621
auf Straßen aller Art									
Unfälle mit Personenschaden	70 287	69 904	67 929	67 033	65 297	68 190	64 515	63 209	58 130
davon									
innerhalb von Ortschaften	49 393	49 680	49 029	49 724	48 768	51 334	48 964	47 907	43 265
außerhalb von Ortschaften	20 894	20 224	18 900	17 309	16 529	16 856	15 551	15 302	14 865
Verunglückte Personen	90 508	89 172	86 438	84 049	82 410	85 923	80 842	79 280	73 559
davon									
Getötete	996	942	865	867	732	741	694	620	550
Schwerverletzte	16 839	16 447	15 954	14 947	14 496	14 845	13 803	13 597	12 261
Leichtverletzte	72 673	71 783	69 619	68 235	67 182	70 337	66 345	65 063	60 748

4. Straßenverkehrsunfälle und Unfallfolgen 2010

4.1 Nach Ortslage und Monaten

Unfälle Verunglückte	Straßenverkehrsunfälle												
	ins- gesamt	Jan.	Febr.	März	April	Mai	Juni	Juli	Aug.	Sept.	Okt.	Nov.	Dez.
innerhalb von Ortschaften													
Unfälle													
mit Personenschaden	43 265	2 308	2 357	3 238	3 745	3 852	4 681	4 726	3 625	4 394	4 121	3 965	2 253
mit Sachschaden (i. e. S.)	11 005	1 022	832	795	851	919	874	808	844	907	1 024	1 105	1 024
Zusammen	54 270	3 330	3 189	4 033	4 596	4 771	5 555	5 534	4 469	5 301	5 145	5 070	3 277
Verunglückte													
Getötete	214	15	12	14	19	20	19	17	16	20	23	27	12
Schwerverletzte	7 537	375	346	563	721	674	907	802	681	709	732	689	338
Leichtverletzte	44 325	2 414	2 494	3 322	3 745	3 923	4 658	4 877	3 702	4 507	4 167	4 031	2 485
Zusammen	52 076	2 804	2 852	3 899	4 485	4 617	5 584	5 696	4 399	5 236	4 922	4 747	2 835
außerhalb von Ortschaften, ohne Bundesautobahnen													
Unfälle													
mit Personenschaden	10 999	750	675	802	904	985	1 073	1 088	1 017	1 050	1 060	886	709
mit Sachschaden (i. e. S.)	3 877	415	361	302	251	290	248	271	317	307	306	398	411
Zusammen	14 876	1 165	1 036	1 104	1 155	1 275	1 321	1 359	1 334	1 357	1 366	1 284	1 120
Verunglückte													
Getötete	258	15	15	21	25	29	24	29	19	23	16	30	12
Schwerverletzte	3 614	204	192	254	331	351	404	356	315	377	374	268	188
Leichtverletzte	11 762	814	730	888	969	1 034	1 086	1 120	1 052	1 099	1 130	1 011	829
Zusammen	15 634	1 033	937	1 163	1 325	1 414	1 514	1 505	1 386	1 499	1 520	1 309	1 029
auf Bundesautobahnen													
Unfälle													
mit Personenschaden	3 866	285	234	288	308	290	317	353	354	367	381	364	325
mit Sachschaden (i. e. S.)	3 808	530	408	255	128	219	172	228	329	200	199	350	790
Zusammen	7 674	815	642	543	436	509	489	581	683	567	580	714	1 115
Verunglückte													
Getötete	78	5	5	7	10	1	4	18	7	6	5	6	4
Schwerverletzte	1 110	71	67	93	96	78	105	144	101	117	96	73	69
Leichtverletzte	4 661	331	253	363	365	355	374	439	426	472	501	410	372
Zusammen	5 849	407	325	463	471	434	483	601	534	595	602	489	445
außerhalb von Ortschaften, einschließlich Bundesautobahnen													
Unfälle													
mit Personenschaden	14 865	1 035	909	1 090	1 212	1 275	1 390	1 441	1 371	1 417	1 441	1 250	1 034
mit Sachschaden (i. e. S.)	7 685	945	769	557	379	509	420	499	646	507	505	748	1 201
Zusammen	22 550	1 980	1 678	1 647	1 591	1 784	1 810	1 940	2 017	1 924	1 946	1 998	2 235
Verunglückte													
Getötete	336	20	20	28	35	30	28	47	26	29	21	36	16
Schwerverletzte	4 724	275	259	347	427	429	509	500	416	494	470	341	257
Leichtverletzte	16 423	1 145	983	1 251	1 334	1 389	1 460	1 559	1 478	1 571	1 631	1 421	1 201
Zusammen	21 483	1 440	1 262	1 626	1 796	1 848	1 997	2 106	1 920	2 094	2 122	1 798	1 474
innerhalb und außerhalb von Ortschaften													
Unfälle													
mit Personenschaden	58 130	3 343	3 266	4 328	4 957	5 127	6 071	6 167	4 996	5 811	5 562	5 215	3 287
mit Sachschaden (i. e. S.)	18 690	1 967	1 601	1 352	1 230	1 428	1 294	1 307	1 490	1 414	1 529	1 853	2 225
Insgesamt	76 820	5 310	4 867	5 680	6 187	6 555	7 365	7 474	6 486	7 225	7 091	7 068	5 512
Verunglückte													
Getötete	550	35	32	42	54	50	47	64	42	49	44	63	28
Schwerverletzte	12 261	650	605	910	1 148	1 103	1 416	1 302	1 097	1 203	1 202	1 030	595
Leichtverletzte	60 748	3 559	3 477	4 573	5 079	5 312	6 118	6 436	5 180	6 078	5 798	5 452	3 686
Insgesamt	73 559	4 244	4 114	5 525	6 281	6 465	7 581	7 802	6 319	7 330	7 044	6 545	4 309

Noch: **4. Straßenverkehrsunfälle und Unfallfolgen 2010**
4.2 Nach Ortslage, Unfalltypen und Straßenkategorien

Unfalltyp	Unfälle mit Personenschaden				Verunglückte				Schwer- wiegende Unfälle mit Sachschaden (i. e. S.)
	insgesamt	mit			insgesamt	davon			
		Getöteten	Schwer- verletzten	Leicht- verletzten		Getötete	Schwer- verletzte	Leicht- verletzte	

auf Bundesstraßen

innerhalb von Ortschaften

Fahrunfall	510	10	150	350	629	11	166	452	208
Abbiege-Unfall	1 202	3	200	999	1 552	3	217	1 332	401
Einbiegen/Kreuzen-Unfall	1 097	7	189	901	1 376	7	221	1 148	439
Überschreiten-Unfall	409	9	148	252	506	9	153	344	4
Unfall durch ruhenden Verkehr	181	1	35	145	214	1	35	178	42
Unfall im Längsverkehr	1 857	3	180	1 674	2 587	4	208	2 375	149
Sonstiger Unfall	451	5	68	378	556	5	75	476	134
Zusammen	5 707	38	970	4 699	7 420	40	1 075	6 305	1 377

außerhalb von Ortschaften

Fahrunfall	803	25	278	500	1 085	25	329	731	362
Abbiege-Unfall	487	4	109	374	850	4	141	705	211
Einbiegen/Kreuzen-Unfall	535	14	144	377	905	15	196	694	317
Überschreiten-Unfall	23	4	11	8	27	4	12	11	–
Unfall durch ruhenden Verkehr	17	1	4	12	26	1	5	20	10
Unfall im Längsverkehr	919	27	189	703	1 475	34	292	1 149	166
Sonstiger Unfall	192	2	55	135	246	2	59	185	72
Zusammen	2 976	77	790	2 109	4 614	85	1 034	3 495	1 138

innerhalb und außerhalb von Ortschaften

Fahrunfall	1 313	35	428	850	1 714	36	495	1 183	570
Abbiege-Unfall	1 689	7	309	1 373	2 402	7	358	2 037	612
Einbiegen/Kreuzen-Unfall	1 632	21	333	1 278	2 281	22	417	1 842	756
Überschreiten-Unfall	432	13	159	260	533	13	165	355	4
Unfall durch ruhenden Verkehr	198	2	39	157	240	2	40	198	52
Unfall im Längsverkehr	2 776	30	369	2 377	4 062	38	500	3 524	315
Sonstiger Unfall	643	7	123	513	802	7	134	661	206
Insgesamt	8 683	115	1 760	6 808	12 034	125	2 109	9 800	2 515

Noch: **4. Straßenverkehrsunfälle und Unfallfolgen 2010**
 Noch: **4.2 Nach Ortslage, Unfalltypen und Straßenkategorien**

Unfalltyp	Unfälle mit Personenschaden				Verunglückte				Schwer- wiegende Unfälle mit Sachschaden (i. e. S.)
	insgesamt	mit			insgesamt	davon			
		Getöteten	Schwer- verletzten	Leicht- verletzten		Getötete	Schwer- verletzte	Leicht- verletzte	

auf Landstraßen

innerhalb von Ortschaften

Fahrunfall	1 128	16	293	819	1 349	17	326	1 006	425
Abbiege-Unfall	2 349	11	378	1 960	2 997	13	409	2 575	783
Einbiegen/Kreuzen-Unfall	2 454	10	386	2 058	2 983	11	407	2 565	1 049
Überschreiten-Unfall	861	25	281	555	954	25	284	645	6
Unfall durch ruhenden Verkehr	385	1	61	323	444	1	64	379	108
Unfall im Längsverkehr	2 664	3	248	2 413	3 629	3	289	3 337	222
Sonstiger Unfall	973	3	172	798	1 153	5	181	967	215
Zusammen	10 814	69	1 819	8 926	13 509	75	1 960	11 474	2 808

außerhalb von Ortschaften

Fahrunfall	1 680	53	564	1 063	2 109	56	658	1 395	525
Abbiege-Unfall	780	10	178	592	1 189	10	209	970	282
Einbiegen/Kreuzen-Unfall	994	27	250	717	1 483	29	292	1 162	599
Überschreiten-Unfall	51	6	33	12	61	6	34	21	–
Unfall durch ruhenden Verkehr	21	–	7	14	33	–	7	26	8
Unfall im Längsverkehr	1 153	23	195	935	1 802	25	276	1 501	179
Sonstiger Unfall	296	2	95	199	371	2	101	268	114
Zusammen	4 975	121	1 322	3 532	7 048	128	1 577	5 343	1 707

innerhalb und außerhalb von Ortschaften

Fahrunfall	2 808	69	857	1 882	3 458	73	984	2 401	950
Abbiege-Unfall	3 129	21	556	2 552	4 186	23	618	3 545	1 065
Einbiegen/Kreuzen-Unfall	3 448	37	636	2 775	4 466	40	699	3 727	1 648
Überschreiten-Unfall	912	31	314	567	1 015	31	318	666	6
Unfall durch ruhenden Verkehr	406	1	68	337	477	1	71	405	116
Unfall im Längsverkehr	3 817	26	443	3 348	5 431	28	565	4 838	401
Sonstiger Unfall	1 269	5	267	997	1 524	7	282	1 235	329
Insgesamt	15 789	190	3 141	12 458	20 557	203	3 537	16 817	4 515

Noch: **4. Straßenverkehrsunfälle und Unfallfolgen 2010**
 Noch: **4.2 Nach Ortslage, Unfalltypen und Straßenkategorien**

Unfalltyp	Unfälle mit Personenschaden				Verunglückte				Schwer- wiegende Unfälle mit Sachschaden (i. e. S.)
	insgesamt	mit			insgesamt	davon			
		Getöteten	Schwer- verletzten	Leicht- verletzten		Getötete	Schwer- verletzte	Leicht- verletzte	
auf Kreisstraßen									
innerhalb von Ortschaften									
Fahrunfall	517	9	151	357	607	10	173	424	191
Abbiege-Unfall	812	3	135	674	1 002	3	140	859	233
Einbiegen/Kreuzen-Unfall	1 172	6	187	979	1 402	6	201	1 195	477
Überschreiten-Unfall	297	4	93	200	338	4	95	239	–
Unfall durch ruhenden Verkehr	176	–	35	141	193	–	36	157	59
Unfall im Längsverkehr	792	1	85	706	1 032	1	97	934	85
Sonstiger Unfall	334	2	69	263	387	2	73	312	86
Zusammen	4 100	25	755	3 320	4 961	26	815	4 120	1 131
außerhalb von Ortschaften									
Fahrunfall	801	14	279	508	971	14	324	633	216
Abbiege-Unfall	186	3	41	142	280	3	55	222	77
Einbiegen/Kreuzen-Unfall	349	9	99	241	506	9	116	381	170
Überschreiten-Unfall	15	2	7	6	18	2	8	8	–
Unfall durch ruhenden Verkehr	8	–	4	4	9	–	4	5	3
Unfall im Längsverkehr	304	3	81	220	461	3	100	358	82
Sonstiger Unfall	138	1	43	94	167	1	44	122	25
Zusammen	1 801	32	554	1 215	2 412	32	651	1 729	573
innerhalb und außerhalb von Ortschaften									
Fahrunfall	1 318	23	430	865	1 578	24	497	1 057	407
Abbiege-Unfall	998	6	176	816	1 282	6	195	1 081	310
Einbiegen/Kreuzen-Unfall	1 521	15	286	1 220	1 908	15	317	1 576	647
Überschreiten-Unfall	312	6	100	206	356	6	103	247	–
Unfall durch ruhenden Verkehr	184	–	39	145	202	–	40	162	62
Unfall im Längsverkehr	1 096	4	166	926	1 493	4	197	1 292	167
Sonstiger Unfall	472	3	112	357	554	3	117	434	111
Insgesamt	5 901	57	1 309	4 535	7 373	58	1 466	5 849	1 704

Noch: **4. Straßenverkehrsunfälle und Unfallfolgen 2010**
 Noch: **4.2 Nach Ortslage, Unfalltypen und Straßenkategorien**

Unfalltyp	Unfälle mit Personenschaden				Verunglückte				Schwer- wiegende Unfälle mit Sachschaden (i. e. S.)
	insgesamt	mit			insgesamt	davon			
		Getöteten	Schwer- verletzten	Leicht- verletzten		Getötete	Schwer- verletzte	Leicht- verletzte	

auf anderen Straßen

innerhalb von Ortschaften

Fahrunfall	2 607	15	721	1 871	2 961	17	751	2 193	960
Abbiege-Unfall	2 944	6	414	2 524	3 470	6	427	3 037	733
Einbiegen/Kreuzen-Unfall	5 840	6	726	5 108	6 836	6	760	6 070	2 350
Überschreiten-Unfall	2 327	17	549	1 761	2 581	17	554	2 010	11
Unfall durch ruhenden Verkehr	1 501	3	160	1 338	1 634	3	161	1 470	536
Unfall im Längsverkehr	3 616	4	318	3 294	4 500	4	338	4 158	385
Sonstiger Unfall	3 809	19	666	3 124	4 204	20	696	3 488	714
Zusammen	22 644	70	3 554	19 020	26 186	73	3 687	22 426	5 689

außerhalb von Ortschaften

Fahrunfall	443	6	145	292	540	6	168	366	168
Abbiege-Unfall	72	2	15	55	94	2	16	76	27
Einbiegen/Kreuzen-Unfall	253	2	51	200	330	2	54	274	156
Überschreiten-Unfall	19	–	7	12	21	–	8	13	–
Unfall durch ruhenden Verkehr	18	–	1	17	23	–	1	22	5
Unfall im Längsverkehr	262	1	48	213	348	1	50	297	65
Sonstiger Unfall	180	2	51	127	204	2	55	147	38
Zusammen	1 247	13	318	916	1 560	13	352	1 195	459

innerhalb und außerhalb von Ortschaften

Fahrunfall	3 050	21	866	2 163	3 501	23	919	2 559	1 128
Abbiege-Unfall	3 016	8	429	2 579	3 564	8	443	3 113	760
Einbiegen/Kreuzen-Unfall	6 093	8	777	5 308	7 166	8	814	6 344	2 506
Überschreiten-Unfall	2 346	17	556	1 773	2 602	17	562	2 023	11
Unfall durch ruhenden Verkehr	1 519	3	161	1 355	1 657	3	162	1 492	541
Unfall im Längsverkehr	3 878	5	366	3 507	4 848	5	388	4 455	450
Sonstiger Unfall	3 989	21	717	3 251	4 408	22	751	3 635	752
Insgesamt	23 891	83	3 872	19 936	27 746	86	4 039	23 621	6 148

Noch: **4. Straßenverkehrsunfälle und Unfallfolgen 2010**
 Noch: **4.2 Nach Ortslage, Unfalltypen und Straßenkategorien**

Unfalltyp	Unfälle mit Personenschaden				Verunglückte				Schwer- wiegende Unfälle mit Sachschaden (i. e. S.)
	insgesamt	mit			insgesamt	davon			
		Getöteten	Schwer- verletzten	Leicht- verletzten		Getötete	Schwer- verletzte	Leicht- verletzte	
auf Straßen aller Art zusammen									
innerhalb von Ortschaften									
Fahrunfall	4 762	50	1 315	3 397	5 546	55	1 416	4 075	1 784
Abbiege-Unfall	7 307	23	1 127	6 157	9 021	25	1 193	7 803	2 150
Einbiegen/Kreuzen-Unfall	10 563	29	1 488	9 046	12 597	30	1 589	10 978	4 315
Überschreiten-Unfall	3 894	55	1 071	2 768	4 379	55	1 086	3 238	21
Unfall durch ruhenden Verkehr	2 243	5	291	1 947	2 485	5	296	2 184	745
Unfall im Längsverkehr	8 929	11	831	8 087	11 748	12	932	10 804	841
Sonstiger Unfall	5 567	29	975	4 563	6 300	32	1 025	5 243	1 149
Zusammen	43 265	202	7 098	35 965	52 076	214	7 537	44 325	11 005
außerhalb von Ortschaften									
Fahrunfall	4 954	129	1 623	3 202	6 402	140	1 923	4 339	3 638
Abbiege-Unfall	1 541	19	346	1 176	2 440	19	424	1 997	605
Einbiegen/Kreuzen-Unfall	2 226	54	566	1 606	3 379	57	683	2 639	1 386
Überschreiten-Unfall	115	16	61	38	139	16	65	58	–
Unfall durch ruhenden Verkehr	72	2	17	53	100	2	18	80	31
Unfall im Längsverkehr	4 764	72	896	3 796	7 428	84	1 201	6 143	1 398
Sonstiger Unfall	1 193	18	348	827	1 595	18	410	1 167	627
Zusammen	14 865	310	3 857	10 698	21 483	336	4 724	16 423	7 685
innerhalb und außerhalb von Ortschaften									
Fahrunfall	9 716	179	2 938	6 599	11 948	195	3 339	8 414	5 422
Abbiege-Unfall	8 848	42	1 473	7 333	11 461	44	1 617	9 800	2 755
Einbiegen/Kreuzen-Unfall	12 789	83	2 054	10 652	15 976	87	2 272	13 617	5 701
Überschreiten-Unfall	4 009	71	1 132	2 806	4 518	71	1 151	3 296	21
Unfall durch ruhenden Verkehr	2 315	7	308	2 000	2 585	7	314	2 264	776
Unfall im Längsverkehr	13 693	83	1 727	11 883	19 176	96	2 133	16 947	2 239
Sonstiger Unfall	6 760	47	1 323	5 390	7 895	50	1 435	6 410	1 776
Insgesamt	58 130	512	10 955	46 663	73 559	550	12 261	60 748	18 690

Noch: **4. Straßenverkehrsunfälle und Unfallfolgen 2010**
 Noch: **4.2 Nach Ortslage, Unfalltypen und Straßenkategorien**

Unfalltyp	Unfälle mit Personenschaden				Verunglückte				Schwer- wiegende Unfälle mit Sachschaden (i. e. S.)
	insgesamt	mit			insgesamt	davon			
		Getöteten	Schwer- verletzten	Leicht- verletzten		Getötete	Schwer- verletzte	Leicht- verletzte	

auf Straßen aller Art außerhalb von Ortschaften

außerhalb von Ortschaften, ohne Bundesautobahnen

Fahrunfall	3 727	98	1 266	2 363	4 705	101	1 479	3 125	1 271
Abbiege-Unfall	1 525	19	343	1 163	2 413	19	421	1 973	597
Einbiegen/Kreuzen-Unfall	2 131	52	544	1 535	3 224	55	658	2 511	1 242
Überschreiten-Unfall	108	12	58	38	127	12	62	53	–
Unfall durch ruhenden Verkehr	64	1	16	47	91	1	17	73	26
Unfall im Längsverkehr	2 638	54	513	2 071	4 086	63	718	3 305	492
Sonstiger Unfall	806	7	244	555	988	7	259	722	249
Zusammen	10 999	243	2 984	7 772	15 634	258	3 614	11 762	3 877

auf Bundesautobahnen

Fahrunfall	1 227	31	357	839	1 697	39	444	1 214	2 367
Abbiege-Unfall	16	–	3	13	27	–	3	24	8
Einbiegen/Kreuzen-Unfall	95	2	22	71	155	2	25	128	144
Überschreiten-Unfall	7	4	3	–	12	4	3	5	–
Unfall durch ruhenden Verkehr	8	1	1	6	9	1	1	7	5
Unfall im Längsverkehr	2 126	18	383	1 725	3 342	21	483	2 838	906
Sonstiger Unfall	387	11	104	272	607	11	151	445	378
Zusammen	3 866	67	873	2 926	5 849	78	1 110	4 661	3 808

außerhalb von Ortschaften, einschließlich Bundesautobahnen

Fahrunfall	4 954	129	1 623	3 202	6 402	140	1 923	4 339	3 638
Abbiege-Unfall	1 541	19	346	1 176	2 440	19	424	1 997	605
Einbiegen/Kreuzen-Unfall	2 226	54	566	1 606	3 379	57	683	2 639	1 386
Überschreiten-Unfall	115	16	61	38	139	16	65	58	–
Unfall durch ruhenden Verkehr	72	2	17	53	100	2	18	80	31
Unfall im Längsverkehr	4 764	72	896	3 796	7 428	84	1 201	6 143	1 398
Sonstiger Unfall	1 193	18	348	827	1 595	18	410	1 167	627
Insgesamt	14 865	310	3 857	10 698	21 483	336	4 724	16 423	7 685

Noch: 4. Straßenverkehrsunfälle und Unfallfolgen 2010

4.3 Nach Ortslage und Art der Verkehrsbeteiligung*)

Art der Verkehrsbeteiligung	Unfälle mit Personenschaden				Verunglückte				Schwerwiegende Unfälle mit Sachschaden (i. e. S.)
	insgesamt	mit			insgesamt	davon			
		Getöteten	Schwer- verletzten	Leicht- verletzten		Getötete	Schwer- verletzte	Leicht- verletzte	
innerhalb von Ortschaften									
Unfälle insgesamt	43 265	202	7 098	35 965	52 076	214	7 537	44 325	11 005
darunter mit Beteiligung von Führern von									
Motorzweirädern	7 398	30	1 629	5 739	8 134	31	1 687	6 416	325
Personenkraftwagen	35 448	133	5 158	30 157	43 130	145	5 549	37 436	10 815
Kraftomnibussen	1 232	4	198	1 030	1 885	4	223	1 658	141
Güterkraftfahrzeugen	3 573	39	558	2 976	4 331	39	586	3 706	1 250
landwirtschaftl. Zugmaschinen	89	3	26	60	125	3	29	93	33
Fahrrädern	12 842	43	2 118	10 681	13 630	43	2 147	11 440	36
Fußgängern	7 396	75	1 720	5 601	8 250	76	1 758	6 416	32
außerhalb von Ortschaften, ohne Bundesautobahnen									
Unfälle insgesamt	10 999	243	2 984	7 772	15 634	258	3 614	11 762	3 877
darunter mit Beteiligung von Führern von									
Motorzweirädern	2 149	67	819	1 263	2 553	69	896	1 588	105
Personenkraftwagen	9 019	196	2 230	6 593	13 263	209	2 802	10 252	3 729
Kraftomnibussen	124	6	27	91	252	6	46	200	36
Güterkraftfahrzeugen	1 290	42	328	920	1 891	47	401	1 443	599
landwirtschaftl. Zugmaschinen	113	2	44	67	158	2	54	102	46
Fahrrädern	1 260	31	362	867	1 450	33	378	1 039	10
Fußgängern	296	16	112	168	364	16	121	227	3
auf Bundesautobahnen									
Unfälle insgesamt	3 866	67	873	2 926	5 849	78	1 110	4 661	3 808
darunter mit Beteiligung von Führern von									
Motorzweirädern	235	7	103	125	257	7	107	143	15
Personenkraftwagen	3 441	50	709	2 682	5 296	58	917	4 321	3 485
Kraftomnibussen	18	1	2	15	63	1	16	46	9
Güterkraftfahrzeugen	1 176	29	305	842	1 753	36	393	1 324	950
landwirtschaftl. Zugmaschinen	1	–	–	1	1	–	–	1	–
Fahrrädern	6	–	2	4	7	–	2	5	–
Fußgängern	17	4	3	10	22	4	3	15	1
außerhalb von Ortschaften, einschließlich Bundesautobahnen									
Unfälle insgesamt	14 865	310	3 857	10 698	21 483	336	4 724	16 423	7 685
darunter mit Beteiligung von Führern von									
Motorzweirädern	2 384	74	922	1 388	2 810	76	1 003	1 731	120
Personenkraftwagen	12 460	246	2 939	9 275	18 559	267	3 719	14 573	7 214
Kraftomnibussen	142	7	29	106	315	7	62	246	45
Güterkraftfahrzeugen	2 466	71	633	1 762	3 644	83	794	2 767	1 549
landwirtschaftl. Zugmaschinen	114	2	44	68	159	2	54	103	46
Fahrrädern	1 266	31	364	871	1 457	33	380	1 044	10
Fußgängern	313	20	115	178	386	20	124	242	4
innerhalb und außerhalb von Ortschaften									
Unfälle insgesamt	58 130	512	10 955	46 663	73 559	550	12 261	60 748	18 690
darunter mit Beteiligung von Führern von									
Motorzweirädern	9 782	104	2 551	7 127	10 944	107	2 690	8 147	445
Personenkraftwagen	47 908	379	8 097	39 432	61 689	412	9 268	52 009	18 029
Kraftomnibussen	1 374	11	227	1 136	2 200	11	285	1 904	186
Güterkraftfahrzeugen	6 039	110	1 191	4 738	7 975	122	1 380	6 473	2 799
landwirtschaftl. Zugmaschinen	203	5	70	128	284	5	83	196	79
Fahrrädern	14 108	74	2 482	11 552	15 087	76	2 527	12 484	46
Fußgängern	7 709	95	1 835	5 779	8 636	96	1 882	6 658	36

*) Tabelle enthält Mehrfachzählungen, da bei einem Unfall mehrere Verkehrsarten beteiligt sein können.

Noch: 4. Straßenverkehrsunfälle und Unfallfolgen 2010
4.4 Unfälle mit Personenschaden nach Ortslage, Uhrzeit und Wochentagen

Wochentag	Unfälle mit Personenschaden in der Zeit von ... bis ... Uhr												
	0.00 0.59	1.00 1.59	2.00 2.59	3.00 3.59	4.00 4.59	5.00 5.59	6.00 6.59	7.00 7.59	8.00 8.59	9.00 9.59	10.00 10.59	11.00 11.59	12.00 12.59
innerhalb von Ortschaften													
Montag	24	22	4	17	29	97	176	455	313	342	348	410	429
Dienstag	28	15	19	13	13	76	151	479	301	310	325	382	383
Mittwoch	25	19	10	13	10	78	163	523	364	348	410	441	437
Donnerstag	36	24	20	18	20	75	163	470	342	297	313	362	391
Freitag	44	25	26	19	23	81	167	533	312	352	353	458	469
Samstag	99	82	63	57	65	63	65	62	112	211	310	397	451
Sonntag	100	96	89	61	77	69	49	28	47	78	122	186	219
Zusammen	356	283	231	198	237	539	934	2 550	1 791	1 938	2 181	2 636	2 779
außerhalb von Ortschaften, ohne Bundesautobahnen													
Montag	9	6	5	6	13	37	84	115	90	67	56	72	65
Dienstag	10	9	7	7	14	34	69	100	90	68	54	71	81
Mittwoch	14	4	3	1	8	42	99	143	77	62	73	85	70
Donnerstag	9	7	7	11	16	42	68	104	75	61	69	84	79
Freitag	23	10	10	11	15	56	81	129	69	69	50	76	101
Samstag	25	22	19	24	17	46	30	28	38	57	106	106	121
Sonntag	38	39	40	37	20	38	33	24	14	29	55	84	83
Zusammen	128	97	91	97	103	295	464	643	453	413	463	578	600
auf Bundesautobahnen													
Montag	11	4	4	6	8	22	33	65	51	34	27	19	27
Dienstag	7	9	2	7	7	17	23	43	41	25	18	16	28
Mittwoch	5	10	5	6	11	14	28	45	54	34	31	24	20
Donnerstag	5	7	5	5	10	14	23	52	32	44	25	13	29
Freitag	15	9	7	6	5	25	30	35	23	27	25	22	38
Samstag	9	9	13	9	13	15	18	20	18	24	16	26	34
Sonntag	7	16	13	10	10	14	22	16	10	20	15	19	18
Zusammen	59	64	49	49	64	121	177	276	229	208	157	139	194
außerhalb von Ortschaften einschließlich Bundesautobahnen													
Montag	20	10	9	12	21	59	117	180	141	101	83	91	92
Dienstag	17	18	9	14	21	51	92	143	131	93	72	87	109
Mittwoch	19	14	8	7	19	56	127	188	131	96	104	109	90
Donnerstag	14	14	12	16	26	56	91	156	107	105	94	97	108
Freitag	38	19	17	17	20	81	111	164	92	96	75	98	139
Samstag	34	31	32	33	30	61	48	48	56	81	122	132	155
Sonntag	45	55	53	47	30	52	55	40	24	49	70	103	101
Zusammen	187	161	140	146	167	416	641	919	682	621	620	717	794
innerhalb und außerhalb von Ortschaften													
Montag	44	32	13	29	50	156	293	635	454	443	431	501	521
Dienstag	45	33	28	27	34	127	243	622	432	403	397	469	492
Mittwoch	44	33	18	20	29	134	290	711	495	444	514	550	527
Donnerstag	50	38	32	34	46	131	254	626	449	402	407	459	499
Freitag	82	44	43	36	43	162	278	697	404	448	428	556	608
Samstag	133	113	95	90	95	124	113	110	168	292	432	529	606
Sonntag	145	151	142	108	107	121	104	68	71	127	192	289	320
Insgesamt	543	444	371	344	404	955	1 575	3 469	2 473	2 559	2 801	3 353	3 573

Noch: 4. Straßenverkehrsunfälle und Unfallfolgen 2010
Noch: 4.4 Unfälle mit Personenschaden nach Ortslage, Uhrzeit und Wochentagen

Wochentag	Noch: Unfälle mit Personenschaden in der Zeit von ... bis ... Uhr												insgesamt
	13.00 13.59	14.00 14.59	15.00 15.59	16.00 16.59	17.00 17.59	18.00 18.59	19.00 19.59	20.00 20.59	21.00 21.59	22.00 22.59	23.00 23.59	ohne Angabe	
noch: innerhalb von Ortschaften													
Montag	444	451	558	672	640	479	338	203	136	100	53	–	6 740
Dienstag	446	483	525	678	694	484	332	186	137	86	43	–	6 589
Mittwoch	490	475	550	694	645	460	336	218	137	112	77	–	7 035
Donnerstag	483	494	582	681	662	495	376	216	138	121	58	–	6 837
Freitag	629	634	614	530	520	499	347	253	194	151	144	–	7 377
Samstag	440	449	402	335	357	337	295	199	138	136	146	–	5 271
Sonntag	273	296	257	221	286	262	205	154	105	87	49	–	3 416
Zusammen	3 205	3 282	3 488	3 811	3 804	3 016	2 229	1 429	985	793	570	–	43 265
noch: außerhalb von Ortschaften, ohne Bundesautobahnen													
Montag	104	120	127	148	134	114	74	46	34	36	14	–	1 576
Dienstag	92	107	99	141	109	96	72	48	37	44	12	–	1 471
Mittwoch	103	118	120	130	153	103	71	57	36	29	16	–	1 617
Donnerstag	106	103	105	166	148	102	71	57	35	37	22	–	1 584
Freitag	125	137	132	133	133	119	79	72	56	53	42	–	1 781
Samstag	119	134	141	126	96	82	74	53	39	36	38	–	1 577
Sonntag	133	106	119	91	111	89	63	53	38	32	24	–	1 393
Zusammen	782	825	843	935	884	705	504	386	275	267	168	–	10 999
noch: auf Bundesautobahnen													
Montag	32	36	32	40	36	25	29	16	15	12	11	–	595
Dienstag	32	27	27	21	31	24	23	15	13	3	3	–	462
Mittwoch	20	35	32	63	52	42	25	18	10	20	7	–	611
Donnerstag	22	40	33	41	48	29	26	21	10	15	7	–	556
Freitag	49	48	58	45	46	41	37	26	26	23	17	–	683
Samstag	21	32	26	32	29	27	25	21	7	20	15	–	479
Sonntag	30	33	34	37	37	34	24	16	15	18	12	–	480
Zusammen	206	251	242	279	279	222	189	133	96	111	72	–	3 866
noch: außerhalb von Ortschaften einschließlich Bundesautobahnen													
Montag	136	156	159	188	170	139	103	62	49	48	25	–	2 171
Dienstag	124	134	126	162	140	120	95	63	50	47	15	–	1 933
Mittwoch	123	153	152	193	205	145	96	75	46	49	23	–	2 228
Donnerstag	128	143	138	207	196	131	97	78	45	52	29	–	2 140
Freitag	174	185	190	178	179	160	116	98	82	76	59	–	2 464
Samstag	140	166	167	158	125	109	99	74	46	56	53	–	2 056
Sonntag	163	139	153	128	148	123	87	69	53	50	36	–	1 873
Zusammen	988	1 076	1 085	1 214	1 163	927	693	519	371	378	240	–	14 865
noch: innerhalb und außerhalb von Ortschaften													
Montag	580	607	717	860	810	618	441	265	185	148	78	–	8 911
Dienstag	570	617	651	840	834	604	427	249	187	133	58	–	8 522
Mittwoch	613	628	702	887	850	605	432	293	183	161	100	–	9 263
Donnerstag	611	637	720	888	858	626	473	294	183	173	87	–	8 977
Freitag	803	819	804	708	699	659	463	351	276	227	203	–	9 841
Samstag	580	615	569	493	482	446	394	273	184	192	199	–	7 327
Sonntag	436	435	410	349	434	385	292	223	158	137	85	–	5 289
Insgesamt	4 193	4 358	4 573	5 025	4 967	3 943	2 922	1 948	1 356	1 171	810	–	58 130

Noch: 4. Straßenverkehrsunfälle und Unfallfolgen 2010
4.5 Getötete und Verletzte nach Ortslage, Uhrzeit und Wochentagen

Wochentag	Unfälle mit Personenschaden in der Zeit von ... bis ... Uhr												
	0.00 0.59	1.00 1.59	2.00 2.59	3.00 3.59	4.00 4.59	5.00 5.59	6.00 6.59	7.00 7.59	8.00 8.59	9.00 9.59	10.00 10.59	11.00 11.59	12.00 12.59
innerhalb von Ortschaften													
Montag	27	29	4	20	32	116	211	521	356	402	407	487	521
Dienstag	39	20	26	14	14	86	165	557	329	359	363	443	431
Mittwoch	29	24	12	15	10	91	179	594	419	391	481	506	511
Donnerstag	52	28	27	23	27	91	179	570	377	356	367	422	459
Freitag	59	32	38	21	30	99	202	606	363	391	414	531	567
Samstag	124	116	74	76	85	77	81	67	135	245	368	483	543
Sonntag	141	146	125	82	106	96	70	31	55	92	147	231	271
Zusammen	471	395	306	251	304	656	1 087	2 946	2 034	2 236	2 547	3 103	3 303
außerhalb von Ortschaften, ohne Bundesautobahnen													
Montag	12	7	6	6	15	45	111	141	114	90	68	105	107
Dienstag	10	11	10	7	15	43	92	138	143	84	77	105	119
Mittwoch	22	6	5	1	17	59	124	207	108	82	93	118	98
Donnerstag	9	8	9	14	24	51	86	150	95	81	97	108	124
Freitag	32	18	16	12	17	70	102	185	93	97	71	108	157
Samstag	43	37	34	37	23	62	34	49	60	110	155	153	166
Sonntag	53	51	52	60	27	45	41	31	20	37	75	130	132
Zusammen	181	138	132	137	138	375	590	901	633	581	636	827	903
auf Bundesautobahnen													
Montag	17	5	7	8	17	33	60	96	77	51	38	23	38
Dienstag	9	10	2	8	11	19	27	64	53	35	29	20	41
Mittwoch	7	12	6	11	16	16	37	64	76	46	53	42	29
Donnerstag	9	12	5	5	13	18	30	70	44	61	43	18	40
Freitag	27	13	10	6	6	35	46	54	31	35	36	33	61
Samstag	11	18	19	10	21	21	24	28	27	43	25	34	53
Sonntag	12	31	24	13	15	16	40	19	16	28	19	38	25
Zusammen	92	101	73	61	99	158	264	395	324	299	243	208	287
außerhalb von Ortschaften einschließlich Bundesautobahnen													
Montag	29	12	13	14	32	78	171	237	191	141	106	128	145
Dienstag	19	21	12	15	26	62	119	202	196	119	106	125	160
Mittwoch	29	18	11	12	33	75	161	271	184	128	146	160	127
Donnerstag	18	20	14	19	37	69	116	220	139	142	140	126	164
Freitag	59	31	26	18	23	105	148	239	124	132	107	141	218
Samstag	54	55	53	47	44	83	58	77	87	153	180	187	219
Sonntag	65	82	76	73	42	61	81	50	36	65	94	168	157
Zusammen	273	239	205	198	237	533	854	1 296	957	880	879	1 035	1 190
innerhalb und außerhalb von Ortschaften													
Montag	56	41	17	34	64	194	382	758	547	543	513	615	666
Dienstag	58	41	38	29	40	148	284	759	525	478	469	568	591
Mittwoch	58	42	23	27	43	166	340	865	603	519	627	666	638
Donnerstag	70	48	41	42	64	160	295	790	516	498	507	548	623
Freitag	118	63	64	39	53	204	350	845	487	523	521	672	785
Samstag	178	171	127	123	129	160	139	144	222	398	548	670	762
Sonntag	206	228	201	155	148	157	151	81	91	157	241	399	428
Insgesamt	744	634	511	449	541	1 189	1 941	4 242	2 991	3 116	3 426	4 138	4 493

Noch: 4. Straßenverkehrsunfälle und Unfallfolgen 2010
Noch: 4.5 Getötete und Verletzte nach Ortslage, Uhrzeit und Wochentagen

Wochentag	Noch: Unfälle mit Personenschaden in der Zeit von ... bis ... Uhr											ohne Angabe	ins- gesamt
	13.00 13.59	14.00 14.59	15.00 15.59	16.00 16.59	17.00 17.59	18.00 18.59	19.00 19.59	20.00 20.59	21.00 21.59	22.00 22.59	23.00 23.59		
noch: innerhalb von Ortschaften													
Montag	542	539	640	822	763	592	423	247	181	122	61	–	8 065
Dienstag	517	561	629	774	826	557	403	227	177	111	67	–	7 695
Mittwoch	586	558	642	808	771	536	412	267	177	143	105	–	8 267
Donnerstag	573	582	723	788	782	601	448	254	180	148	72	–	8 129
Freitag	733	763	720	636	640	600	439	309	246	192	203	–	8 834
Samstag	540	601	522	411	440	416	369	253	196	199	210	–	6 631
Sonntag	347	380	339	273	374	360	274	201	134	117	63	–	4 455
Zusammen	3 838	3 984	4 215	4 512	4 596	3 662	2 768	1 758	1 291	1 032	781	–	52 076
noch: außerhalb von Ortschaften, ohne Bundesautobahnen													
Montag	130	169	162	206	175	160	110	63	60	47	20	–	2 129
Dienstag	123	155	132	219	163	139	107	61	53	57	16	–	2 079
Mittwoch	148	165	171	171	208	147	98	87	48	44	22	–	2 249
Donnerstag	161	154	159	228	208	137	97	85	50	49	35	–	2 219
Freitag	178	193	200	193	196	159	115	95	87	81	52	–	2 527
Samstag	177	227	208	177	136	120	102	78	60	57	59	–	2 364
Sonntag	215	171	170	141	179	141	91	85	50	40	30	–	2 067
Zusammen	1 132	1 234	1 202	1 335	1 265	1 003	720	554	408	375	234	–	15 634
noch: auf Bundesautobahnen													
Montag	42	49	59	63	51	40	44	20	20	14	18	–	890
Dienstag	43	43	41	28	50	33	34	18	18	3	3	–	642
Mittwoch	39	61	45	89	76	53	35	25	14	27	14	–	893
Donnerstag	35	55	47	58	70	44	38	37	16	18	8	–	794
Freitag	76	85	86	71	76	62	59	37	51	30	31	–	1 057
Samstag	43	47	43	57	41	35	60	32	13	42	28	–	775
Sonntag	53	57	60	63	98	49	36	18	20	29	19	–	798
Zusammen	331	397	381	429	462	316	306	187	152	163	121	–	5 849
noch: außerhalb von Ortschaften einschließlich Bundesautobahnen													
Montag	172	218	221	269	226	200	154	83	80	61	38	–	3 019
Dienstag	166	198	173	247	213	172	141	79	71	60	19	–	2 721
Mittwoch	187	226	216	260	284	200	133	112	62	71	36	–	3 142
Donnerstag	196	209	206	286	278	181	135	122	66	67	43	–	3 013
Freitag	254	278	286	264	272	221	174	132	138	111	83	–	3 584
Samstag	220	274	251	234	177	155	162	110	73	99	87	–	3 139
Sonntag	268	228	230	204	277	190	127	103	70	69	49	–	2 865
Zusammen	1 463	1 631	1 583	1 764	1 727	1 319	1 026	741	560	538	355	–	21 483
noch: innerhalb und außerhalb von Ortschaften													
Montag	714	757	861	1 091	989	792	577	330	261	183	99	–	11 084
Dienstag	683	759	802	1 021	1 039	729	544	306	248	171	86	–	10 416
Mittwoch	773	784	858	1 068	1 055	736	545	379	239	214	141	–	11 409
Donnerstag	769	791	929	1 074	1 060	782	583	376	246	215	115	–	11 142
Freitag	987	1 041	1 006	900	912	821	613	441	384	303	286	–	12 418
Samstag	760	875	773	645	617	571	531	363	269	298	297	–	9 770
Sonntag	615	608	569	477	651	550	401	304	204	186	112	–	7 320
Insgesamt	5 301	5 615	5 798	6 276	6 323	4 981	3 794	2 499	1 851	1 570	1 136	–	73 559

Noch: 4. Straßenverkehrsunfälle und Unfallfolgen 2010
4.6 Unfälle mit Personenschaden und/oder schwerwiegende Unfälle mit Sachschaden
nach Ortslage, Uhrzeit und Monaten

Monate	Unfälle mit Personen mit Sachschaden ¹⁾ in der Zeit von ... bis ... Uhr und/oder schwerwiegende Unfälle												
	0.00 0.59	1.00 1.59	2.00 2.59	3.00 3.59	4.00 4.59	5.00 5.59	6.00 6.59	7.00 7.59	8.00 8.59	9.00 9.59	10.00 10.59	11.00 11.59	12.00 12.59
innerhalb von Ortschaften													
Januar	48	38	43	31	33	61	88	264	156	175	179	212	189
Februar	35	24	39	29	23	55	88	208	162	141	156	204	210
März	35	35	23	23	28	76	99	259	164	183	193	248	234
April	41	26	25	26	28	71	79	223	178	180	235	268	290
Mai	56	56	49	29	33	59	90	236	184	194	229	262	311
Juni	66	48	46	19	28	73	105	282	242	255	251	337	362
Juli	64	49	40	32	44	53	112	265	203	269	304	373	383
August	55	51	35	27	42	70	88	147	159	174	250	279	281
September	62	42	30	30	41	74	135	369	247	237	274	294	312
Oktober	57	38	51	42	44	81	139	303	208	231	241	296	316
November	39	45	40	32	41	76	181	355	224	200	204	246	287
Dezember	47	26	30	34	36	58	78	179	130	190	197	181	212
Zusammen	605	478	451	354	421	807	1 282	3 090	2 257	2 429	2 713	3 200	3 387
außerhalb von Ortschaften													
Januar	37	40	31	33	38	74	131	157	119	110	97	82	84
Februar	25	27	22	25	37	78	85	114	118	112	81	66	65
März	13	20	9	29	16	66	95	126	87	69	62	79	81
April	25	15	13	14	15	26	47	80	56	61	63	67	90
Mai	15	32	22	24	16	45	67	95	79	60	69	72	97
Juni	27	18	11	17	16	31	58	87	79	88	71	107	96
Juli	39	24	24	17	26	51	58	74	79	85	99	113	106
August	36	26	22	25	29	72	85	98	77	82	81	99	107
September	28	19	27	18	24	51	80	106	81	75	77	93	96
Oktober	25	31	21	23	30	58	92	143	76	57	72	80	116
November	35	20	23	19	26	90	117	146	91	70	67	69	70
Dezember	47	44	41	48	51	89	127	141	104	103	102	97	111
Zusammen	352	316	266	292	324	731	1 042	1 367	1 046	972	941	1 024	1 119
innerhalb und außerhalb von Ortschaften													
Januar	85	78	74	64	71	135	219	421	275	285	276	294	273
Februar	60	51	61	54	60	133	173	322	280	253	237	270	275
März	48	55	32	52	44	142	194	385	251	252	255	327	315
April	66	41	38	40	43	97	126	303	234	241	298	335	380
Mai	71	88	71	53	49	104	157	331	263	254	298	334	408
Juni	93	66	57	36	44	104	163	369	321	343	322	444	458
Juli	103	73	64	49	70	104	170	339	282	354	403	486	489
August	91	77	57	52	71	142	173	245	236	256	331	378	388
September	90	61	57	48	65	125	215	475	328	312	351	387	408
Oktober	82	69	72	65	74	139	231	446	284	288	313	376	432
November	74	65	63	51	67	166	298	501	315	270	271	315	357
Dezember	94	70	71	82	87	147	205	320	234	293	299	278	323
Insgesamt	957	794	717	646	745	1 538	2 324	4 457	3 303	3 401	3 654	4 224	4 506

1) schwerwiegende Unfälle mit Sachschaden (im engeren Sinne)

Noch: 4. Straßenverkehrsunfälle und Unfallfolgen 2010
Noch: 4.6 Unfälle mit Personenschaden und/oder schwerwiegende Unfälle mit Sachschaden
nach Ortslage, Uhrzeit und Monaten

Monate	Noch: Unfälle mit Personen mit Sachschaden ¹⁾ in der Zeit von ... bis ... Uhr und/oder schwerwiegende Unfälle												ins-gesamt
	13.00 13.59	14.00 14.59	15.00 15.59	16.00 16.59	17.00 17.59	18.00 18.59	19.00 19.59	20.00 20.59	21.00 21.59	22.00 22.59	23.00 23.59	ohne Angabe	
noch: innerhalb von Ortschaften													
Januar	211	232	210	216	224	193	179	119	97	73	59	–	3 330
Februar	255	219	244	228	170	233	160	100	84	71	51	–	3 189
März	310	313	316	366	350	201	203	138	101	75	60	–	4 033
April	338	379	394	448	433	323	230	131	114	79	57	–	4 596
Mai	366	379	409	412	416	330	226	145	109	108	83	–	4 771
Juni	373	418	467	504	448	389	324	195	107	118	98	–	5 555
Juli	376	376	417	428	425	394	337	208	150	144	88	–	5 534
August	311	342	344	403	405	301	223	150	127	123	82	–	4 469
September	412	397	422	493	442	324	209	167	117	99	72	–	5 301
Oktober	330	409	403	439	437	324	278	183	111	101	83	–	5 145
November	341	313	334	423	570	418	247	180	122	93	59	–	5 070
Dezember	250	223	221	230	230	198	177	121	92	71	66	–	3 277
Zusammen	3 873	4 000	4 181	4 590	4 550	3 628	2 793	1 837	1 331	1 155	858	–	54 270
noch: außerhalb von Ortschaften													
Januar	92	99	111	100	107	112	73	64	70	69	50	–	1 980
Februar	69	72	90	99	84	78	93	69	68	62	39	–	1 678
März	97	124	106	115	107	83	75	64	46	46	32	–	1 647
April	102	126	155	163	121	119	63	48	48	40	34	–	1 591
Mai	115	121	134	151	169	139	75	63	46	43	35	–	1 784
Juni	148	134	131	162	129	116	102	75	37	35	35	–	1 810
Juli	135	128	132	147	169	121	93	86	52	51	31	–	1 940
August	119	143	144	177	166	111	91	89	53	51	34	–	2 017
September	117	148	144	173	175	110	81	71	51	46	33	–	1 924
Oktober	133	138	143	155	141	105	107	68	49	40	43	–	1 946
November	120	116	107	127	167	145	116	86	71	58	42	–	1 998
Dezember	119	126	112	108	131	118	102	94	78	88	54	–	2 235
Zusammen	1 366	1 475	1 509	1 677	1 666	1 357	1 071	877	669	629	462	–	22 550
noch: innerhalb und außerhalb von Ortschaften													
Januar	303	331	321	316	331	305	252	183	167	142	109	–	5 310
Februar	324	291	334	327	254	311	253	169	152	133	90	–	4 867
März	407	437	422	481	457	284	278	202	147	121	92	–	5 680
April	440	505	549	611	554	442	293	179	162	119	91	–	6 187
Mai	481	500	543	563	585	469	301	208	155	151	118	–	6 555
Juni	521	552	598	666	577	505	426	270	144	153	133	–	7 365
Juli	511	504	549	575	594	515	430	294	202	195	119	–	7 474
August	430	485	488	580	571	412	314	239	180	174	116	–	6 486
September	529	545	566	666	617	434	290	238	168	145	105	–	7 225
Oktober	463	547	546	594	578	429	385	251	160	141	126	–	7 091
November	461	429	441	550	737	563	363	266	193	151	101	–	7 068
Dezember	369	349	333	338	361	316	279	215	170	159	120	–	5 512
Insgesamt	5 239	5 475	5 690	6 267	6 216	4 985	3 864	2 714	2 000	1 784	1 320	–	76 820

Noch: 4. Straßenverkehrsunfälle und Unfallfolgen 2010
4.7 Unfälle mit Personenschaden nach Ortslage, Uhrzeit und Monaten

Monate	Unfälle mit Personen mit Sachschaden ¹⁾ in der Zeit von ... bis ... Uhr und/oder schwerwiegende Unfälle												
	0.00 0.59	1.00 1.59	2.00 2.59	3.00 3.59	4.00 4.59	5.00 5.59	6.00 6.59	7.00 7.59	8.00 8.59	9.00 9.59	10.00 10.59	11.00 11.59	12.00 12.59
innerhalb von Ortschaften													
Januar	27	21	18	16	21	36	51	201	111	126	128	161	131
Februar	13	14	20	17	9	31	62	164	112	108	121	157	161
März	19	19	12	14	21	57	69	214	129	141	162	212	195
April	20	14	13	13	15	49	57	186	148	145	178	232	246
Mai	37	38	23	17	21	34	62	196	148	161	187	221	264
Juni	46	27	30	8	15	54	71	240	193	215	214	283	319
Juli	42	31	25	19	26	37	90	231	171	231	268	329	339
August	30	29	22	13	22	51	65	108	137	137	207	234	237
September	38	27	9	22	23	49	103	318	213	201	229	246	258
Oktober	38	23	30	21	23	56	103	250	165	185	204	239	248
November	24	28	19	20	24	50	144	302	176	159	153	191	230
Dezember	22	12	10	18	17	35	57	140	88	129	130	131	151
Zusammen	356	283	231	198	237	539	934	2 550	1 791	1 938	2 181	2 636	2 779
außerhalb von Ortschaften													
Januar	14	14	15	13	19	37	67	96	59	57	50	42	49
Februar	9	8	11	13	17	38	59	67	56	57	45	37	36
März	5	14	3	13	10	33	67	82	58	42	38	61	64
April	20	9	8	7	6	17	32	56	41	46	52	56	68
Mai	9	18	15	15	9	28	42	69	58	42	50	54	78
Juni	21	10	7	8	11	18	46	69	64	68	54	79	70
Juli	25	15	13	7	15	35	44	48	66	68	83	87	84
August	18	14	13	21	14	41	46	61	54	57	51	73	75
September	15	12	18	12	18	32	61	74	64	52	60	67	77
Oktober	17	19	13	12	18	39	65	112	52	46	47	65	91
November	14	14	13	10	10	53	62	106	55	46	44	53	51
Dezember	20	14	11	15	20	45	50	79	55	40	46	43	51
Zusammen	187	161	140	146	167	416	641	919	682	621	620	717	794
innerhalb und außerhalb von Ortschaften													
Januar	41	35	33	29	40	73	118	297	170	183	178	203	180
Februar	22	22	31	30	26	69	121	231	168	165	166	194	197
März	24	33	15	27	31	90	136	296	187	183	200	273	259
April	40	23	21	20	21	66	89	242	189	191	230	288	314
Mai	46	56	38	32	30	62	104	265	206	203	237	275	342
Juni	67	37	37	16	26	72	117	309	257	283	268	362	389
Juli	67	46	38	26	41	72	134	279	237	299	351	416	423
August	48	43	35	34	36	92	111	169	191	194	258	307	312
September	53	39	27	34	41	81	164	392	277	253	289	313	335
Oktober	55	42	43	33	41	95	168	362	217	231	251	304	339
November	38	42	32	30	34	103	206	408	231	205	197	244	281
Dezember	42	26	21	33	37	80	107	219	143	169	176	174	202
Insgesamt	543	444	371	344	404	955	1 575	3 469	2 473	2 559	2 801	3 353	3 573

Noch: 4. Straßenverkehrsunfälle und Unfallfolgen 2010
Noch: 4.7 Unfälle mit Personenschaden nach Ortslage, Uhrzeit und Monaten

Monate	Noch: Unfälle mit Personen mit Sachschaden ¹⁾ in der Zeit von ... bis ... Uhr und/oder schwerwiegende Unfälle												insgesamt
	13.00 13.59	14.00 14.59	15.00 15.59	16.00 16.59	17.00 17.59	18.00 18.59	19.00 19.59	20.00 20.59	21.00 21.59	22.00 22.59	23.00 23.59	ohne Angabe	
noch: innerhalb von Ortschaften													
Januar	146	168	155	148	163	149	126	74	63	38	30	–	2 308
Februar	205	154	186	186	131	183	116	69	57	44	37	–	2 357
März	270	250	261	306	286	170	155	114	68	55	39	–	3 238
April	291	318	341	369	361	262	189	98	98	62	40	–	3 745
Mai	309	328	351	342	352	260	176	113	76	74	62	–	3 852
Juni	332	367	411	444	380	352	270	170	82	85	73	–	4 681
Juli	318	337	364	366	380	351	286	182	125	115	63	–	4 726
August	269	281	290	353	338	256	185	122	92	85	62	–	3 625
September	341	338	356	416	389	285	170	137	94	78	54	–	4 394
Oktober	276	335	354	381	361	268	223	144	87	63	44	–	4 121
November	267	253	267	336	483	334	203	129	80	58	35	–	3 965
Dezember	181	153	152	164	180	146	130	77	63	36	31	–	2 253
Zusammen	3 205	3 282	3 488	3 811	3 804	3 016	2 229	1 429	985	793	570	–	43 265
noch: außerhalb von Ortschaften													
Januar	50	59	66	60	61	54	32	32	35	35	19	–	1 035
Februar	44	43	56	59	49	54	50	28	27	32	14	–	909
März	64	94	77	95	70	60	46	32	22	25	15	–	1 090
April	84	101	124	129	99	88	44	36	37	29	23	–	1 212
Mai	89	96	103	110	128	95	49	41	29	30	18	–	1 275
Juni	117	106	100	128	102	104	78	52	27	29	22	–	1 390
Juli	106	94	100	117	121	95	72	56	33	38	19	–	1 441
August	89	107	110	123	121	81	65	54	31	32	20	–	1 371
September	84	118	114	133	134	88	63	41	30	28	22	–	1 417
Oktober	99	104	107	126	106	72	77	55	33	33	33	–	1 441
November	91	79	70	85	100	88	70	52	37	30	17	–	1 250
Dezember	71	75	58	49	72	48	47	40	30	37	18	–	1 034
Zusammen	988	1 076	1 085	1 214	1 163	927	693	519	371	378	240	–	14 865
noch: innerhalb und außerhalb von Ortschaften													
Januar	196	227	221	208	224	203	158	106	98	73	49	–	3 343
Februar	249	197	242	245	180	237	166	97	84	76	51	–	3 266
März	334	344	338	401	356	230	201	146	90	80	54	–	4 328
April	375	419	465	498	460	350	233	134	135	91	63	–	4 957
Mai	398	424	454	452	480	355	225	154	105	104	80	–	5 127
Juni	449	473	511	572	482	456	348	222	109	114	95	–	6 071
Juli	424	431	464	483	501	446	358	238	158	153	82	–	6 167
August	358	388	400	476	459	337	250	176	123	117	82	–	4 996
September	425	456	470	549	523	373	233	178	124	106	76	–	5 811
Oktober	375	439	461	507	467	340	300	199	120	96	77	–	5 562
November	358	332	337	421	583	422	273	181	117	88	52	–	5 215
Dezember	252	228	210	213	252	194	177	117	93	73	49	–	3 287
Insgesamt	4 193	4 358	4 573	5 025	4 967	3 943	2 922	1 948	1 356	1 171	810	–	58 130

Noch: 4. Straßenverkehrsunfälle und Unfallfolgen 2010
4.8 Nach Ortslage und zulässigen Höchstgeschwindigkeiten

Geschwindigkeitsbegrenzung am Unfallort	Unfälle mit Personenschaden				Verunglückte				Schwer- wiegende Unfälle mit Sach- schaden (i. e. S.)
	insgesamt	mit			insgesamt	davon			
		Getöteten	Schwer- verletzten	Leicht- verletzten		Getötete	Schwer- verletzte	Leicht- verletzte	
innerhalb von Ortschaften									
Insgesamt	43 265	202	7 098	35 965	52 076	214	7 537	44 325	11 005
davon									
bis 5 km/h	34	–	2	32	37	–	2	35	3
bis 10 km/h	83	1	19	63	92	1	19	72	17
bis 15 km/h	3	–	1	2	3	–	1	2	–
bis 20 km/h	83	2	15	66	91	2	16	73	7
bis 25 km/h	–	–	–	–	–	–	–	–	–
bis 30 km/h	4 901	11	773	4 117	5 520	11	799	4 710	1 324
bis 40 km/h	97	1	15	81	103	1	15	87	25
bis 50 km/h	10 869	66	1 914	8 889	13 723	69	2 064	11 590	3 005
bis 60 km/h	328	4	50	274	441	4	63	374	77
bis 70 km/h	922	14	207	701	1 342	17	233	1 092	280
bis 80 km/h	48	2	7	39	73	2	9	62	21
bis 90 km/h	1	–	–	1	1	–	–	1	–
bis 100 km/h	103	3	30	70	149	4	44	101	27
Fußgänger-/Verkehrs- beruhigter Bereich	346	–	62	284	371	–	63	308	44
Zone 20 km/h	34	1	4	29	35	1	4	30	4
Zone 30 km/h	2 082	3	375	1 704	2 339	3	383	1 953	612
ohne Angabe	23 331	94	3 624	19 613	27 756	99	3 822	23 835	5 559
außerhalb von Ortschaften, ohne Bundesautobahnen									
Insgesamt	10 999	243	2 984	7 772	15 634	258	3 614	11 762	3 877
davon									
bis 5 km/h	1	–	–	1	1	–	–	1	–
bis 10 km/h	6	–	–	6	6	–	–	6	2
bis 15 km/h	–	–	–	–	–	–	–	–	–
bis 20 km/h	3	–	2	1	4	–	2	2	–
bis 25 km/h	–	–	–	–	–	–	–	–	–
bis 30 km/h	104	2	23	79	159	2	23	134	47
bis 40 km/h	37	1	10	26	45	1	11	33	15
bis 50 km/h	1 784	19	385	1 380	2 463	19	428	2 016	700
bis 60 km/h	219	5	53	161	347	5	70	272	77
bis 70 km/h	3 911	82	1 009	2 820	5 840	87	1 237	4 516	1 376
bis 80 km/h	120	8	24	88	177	8	32	137	54
bis 90 km/h	4	1	2	1	4	1	2	1	2
bis 100 km/h	750	28	245	477	1 074	30	301	743	255
bis 110 km/h	–	–	–	–	–	–	–	–	–
bis 120 km/h	26	1	5	20	33	1	5	27	30
bis 130 km/h	–	–	–	–	–	–	–	–	–
ohne Angabe	4 034	96	1 226	2 712	5 481	104	1 503	3 874	1 319
auf Bundesautobahnen									
Insgesamt	3 866	67	873	2 926	5 849	78	1 110	4 661	3 808
davon									
bis 30 km/h	3	–	1	2	3	–	1	2	2
bis 40 km/h	11	–	6	5	16	–	6	10	41
bis 50 km/h	29	–	4	25	47	–	4	43	3
bis 60 km/h	226	1	36	189	322	1	42	279	216
bis 70 km/h	9	–	1	8	9	–	1	8	3
bis 80 km/h	411	3	78	330	630	3	91	536	292
bis 90 km/h	–	–	–	–	–	–	–	–	–
bis 100 km/h	453	7	78	368	693	7	103	583	314
bis 110 km/h	–	–	–	–	–	–	–	–	–
bis 120 km/h	308	7	63	238	478	9	83	386	253
bis 130 km/h	54	1	14	39	80	1	16	63	70
ohne Angabe	2 362	48	592	1 722	3 571	57	763	2 751	2 614

Noch: 4. Straßenverkehrsunfälle und Unfallfolgen 2010
4.9 Nach Geschwindigkeitsbegrenzungen in Baustellenbereichen und freien Strecken auf Bundesautobahnen

Geschwindigkeitsbegrenzung am Unfallort	Unfälle mit Personenschaden				Verunglückte				Schwerwiegende Unfälle mit Sachschaden (i. e. S.)
	insgesamt	mit			insgesamt	davon			
		Getöteten	Schwer- verletzten	Leicht- verletzten		Getötete	Schwer- verletzte	Leicht- verletzte	

Geschwindigkeitsunfälle¹⁾

im Baustellenbereich

Insgesamt	99	–	27	72	156	–	31	125	59
ohne Geschwindigkeitsbegrenzung am Unfallort	10	–	1	9	11	–	1	10	3
mit Geschwindigkeitsbegrenzung am Unfallort	89	–	26	63	145	–	30	115	56
bis 60 km/h	35	–	11	24	58	–	12	46	27
bis 80 km/h	50	–	14	36	81	–	17	64	25
bis 100 km/h	3	–	–	3	5	–	–	5	4
bis 120 km/h	1	–	1	–	1	–	1	–	–
bis 130 km/h	–	–	–	–	–	–	–	–	–

auf anderen Strecken

Insgesamt	1 566	34	408	1 124	2 411	38	513	1 860	2 404
ohne Geschwindigkeitsbegrenzung am Unfallort	1 040	21	289	730	1 589	25	365	1 199	1 703
mit Geschwindigkeitsbegrenzung am Unfallort	526	13	119	394	822	13	148	661	701
bis 60 km/h	65	1	13	51	99	1	15	83	148
bis 80 km/h	150	3	34	113	227	3	39	185	169
bis 100 km/h	168	5	36	127	272	5	49	218	183
bis 120 km/h	124	4	31	89	196	4	39	153	153
bis 130 km/h	19	–	5	14	28	–	6	22	48

Geschwindigkeitsunfälle

Insgesamt	1 665	34	435	1 196	2 567	38	544	1 985	2 463
ohne Geschwindigkeitsbegrenzung am Unfallort	1 050	21	290	739	1 600	25	366	1 209	1 706
mit Geschwindigkeitsbegrenzung am Unfallort	615	13	145	457	967	13	178	776	757
bis 60 km/h	100	1	24	75	157	1	27	129	175
bis 80 km/h	200	3	48	149	308	3	56	249	194
bis 100 km/h	171	5	36	130	277	5	49	223	187
bis 120 km/h	125	4	32	89	197	4	40	153	153
bis 130 km/h	19	–	5	14	28	–	6	22	48

1) Unfälle, bei denen mindesten einem der Beteiligten nicht „angepasste Geschwindigkeit“ vorgeworfen wurde – 2) Unfälle, bei denen „nicht angepasste Geschwindigkeit“ nicht mitverursachend war

Noch: 4. Straßenverkehrsunfälle und Unfallfolgen 2010
Noch: 4.9 Nach Geschwindigkeitsbegrenzungen in Baustellenbereichen und freien Strecken auf Bundesautobahnen

Geschwindigkeitsbegrenzung am Unfallort	Unfälle mit Personenschaden				Verunglückte				Schwerwiegende Unfälle mit Sachschaden (i. e. S.)
	insgesamt	mit			insgesamt	davon			
		Getöteten	Schwer-verletzten	Leicht-verletzten		Getötete	Schwer-verletzte	Leicht-verletzte	

andere Unfälle²⁾

im Baustellenbereich

Insgesamt	173	–	29	144	243	–	34	209	106
ohne Geschwindigkeitsbegrenzung am Unfallort	9	–	2	7	10	–	2	8	9
mit Geschwindigkeitsbegrenzung am Unfallort	164	–	27	137	233	–	32	201	97
bis 60 km/h	78	–	14	64	103	–	17	86	54
bis 80 km/h	80	–	12	68	121	–	14	107	40
bis 100 km/h	4	–	–	4	5	–	–	5	1
bis 120 km/h	2	–	1	1	4	–	1	3	–
bis 130 km/h	–	–	–	–	–	–	–	–	2

auf anderen Strecken

Insgesamt	2 028	33	409	1 586	3 039	40	532	2 467	1 239
ohne Geschwindigkeitsbegrenzung am Unfallort	1 303	27	300	976	1 961	32	395	1 534	899
mit Geschwindigkeitsbegrenzung am Unfallort	725	6	109	610	1 078	8	137	933	340
bis 60 km/h	91	–	9	82	128	–	9	119	33
bis 80 km/h	140	–	19	121	210	–	22	188	61
bis 100 km/h	278	2	42	234	411	2	54	355	126
bis 120 km/h	181	3	30	148	277	5	42	230	100
bis 130 km/h	35	1	9	25	52	1	10	41	20

andere Unfälle

Insgesamt	2 201	33	438	1 730	3 282	40	566	2 676	1 345
ohne Geschwindigkeitsbegrenzung am Unfallort	1 312	27	302	983	1 971	32	397	1 542	908
mit Geschwindigkeitsbegrenzung am Unfallort	889	6	136	747	1 311	8	169	1 134	437
bis 60 km/h	169	–	23	146	231	–	26	205	87
bis 80 km/h	220	–	31	189	331	–	36	295	101
bis 100 km/h	282	2	42	238	416	2	54	360	127
bis 120 km/h	183	3	31	149	281	5	43	233	100
bis 130 km/h	35	1	9	25	52	1	10	41	22

Noch: 4. Straßenverkehrsunfälle und Unfallfolgen 2010

Noch: 4.9 Nach Geschwindigkeitsbegrenzungen in Baustellenbereichen und freien Strecken auf Bundesautobahnen

Geschwindigkeitsbegrenzung am Unfallort	Unfälle mit Personenschaden				Verunglückte				Schwerwiegende Unfälle mit Sachschaden (i. e. S.)
	insgesamt	mit			insgesamt	davon			
		Getöteten	Schwer- verletzten	Leicht- verletzten		Getötete	Schwer- verletzte	Leicht- verletzte	

Insgesamt

im Baustellenbereich

Insgesamt	272	–	56	216	399	–	65	334	165
ohne Geschwindigkeitsbegrenzung am Unfallort	19	–	3	16	21	–	3	18	12
mit Geschwindigkeitsbegrenzung am Unfallort	253	–	53	200	378	–	62	316	153
bis 60 km/h	113	–	25	88	161	–	29	132	81
bis 80 km/h	130	–	26	104	202	–	31	171	65
bis 100 km/h	7	–	–	7	10	–	–	10	5
bis 120 km/h	3	–	2	1	5	–	2	3	–
bis 130 km/h	–	–	–	–	–	–	–	–	2

auf anderen Strecken

Insgesamt	3 594	67	817	2 710	5 450	78	1 045	4 327	3 643
ohne Geschwindigkeitsbegrenzung am Unfallort	2 343	48	589	1 706	3 550	57	760	2 733	2 602
mit Geschwindigkeitsbegrenzung am Unfallort	1 251	19	228	1 004	1 900	21	285	1 594	1 041
bis 60 km/h	156	1	22	133	227	1	24	202	181
bis 80 km/h	290	3	53	234	437	3	61	373	230
bis 100 km/h	446	7	78	361	683	7	103	573	309
bis 120 km/h	305	7	61	237	473	9	81	383	253
bis 130 km/h	54	1	14	39	80	1	16	63	68

Insgesamt

Insgesamt	3 866	67	873	2 926	5 849	78	1 110	4 661	3 808
ohne Geschwindigkeitsbegrenzung am Unfallort	2 362	48	592	1 722	3 571	57	763	2 751	2 614
mit Geschwindigkeitsbegrenzung am Unfallort	1 504	19	281	1 204	2 278	21	347	1 910	1 194
bis 60 km/h	269	1	47	221	388	1	53	334	262
bis 80 km/h	420	3	79	338	639	3	92	544	295
bis 100 km/h	453	7	78	368	693	7	103	583	314
bis 120 km/h	308	7	63	238	478	9	83	386	253
bis 130 km/h	54	1	14	39	80	1	16	63	70

Anmerkungen Seite 33

5. Beteiligte an Straßenverkehrsunfällen 2010

5.1 Alleinunfälle und Unfälle mit zwei Beteiligten nach Ortslage, Unfallverursachern und Unfallgegnern

Unfälle Verkehrsteilnehmer (zweiter Beteiligter)	Beteiligte an Unfällen													
	ins- gesamt	darunter erster Beteiligter (Hauptverursacher)												
		Mofa, Moped	Motor- rad	Per- sonen- kraft- wagen	Kraft- omni- bus, Obus	Liefer- und Last- kraft- wagen	Sattel- schlep- per	landwirt. Zug- ma- schine	andere Zug- ma- schine	Lkw mit Spezial- aufbau	Fahr- rad	anderes Fahr- zeug	Fuß- gänger	sonstige Person
Unfälle mit Personenschaden														
innerhalb von Ortschaften														
Alleinunfälle	4 893	875	578	1 564	173	65	8	10	2	3	1 556	59	–	–
Unfälle zwischen zwei Beteiligten														
insgesamt	34 645	1 258	674	24 208	365	1 830	235	39	18	41	3 589	362	1 880	146
Mofa, Moped	1 971	28	11	1 645	11	117	17	2	–	1	51	27	50	11
Motorrad	1 738	14	30	1 440	7	105	6	7	–	1	48	21	47	12
Personenkraftwagen	15 877	965	496	9 782	110	778	124	17	11	19	2 120	113	1 328	14
Kraftomnibus, Obus	620	23	9	396	14	23	9	–	1	–	42	7	90	6
Liefer-, Lastkraft- wagen	724	48	39	403	9	45	6	1	1	3	103	7	58	1
Sattelschlepper	97	6	4	59	1	4	3	1	1	–	11	3	4	–
landw. Zugmaschine	31	1	3	18	–	2	–	–	–	–	4	–	3	–
andere Zugmaschine	10	–	1	5	–	2	–	–	–	–	2	–	–	–
Lkw mit Spezial- aufbau	23	1	–	10	1	1	–	–	–	1	5	–	1	3
Fahrrad	8 024	83	40	6 198	56	424	46	5	2	7	757	79	228	99
anderes Fahrzeug	451	14	9	270	5	31	3	1	1	2	35	9	71	–
Fußgänger	4 945	70	29	3 916	123	295	18	5	1	7	391	90	–	–
sonstige Person	134	5	3	66	28	3	3	–	–	–	20	6	–	–
außerhalb von Ortschaften														
Alleinunfälle	4 812	210	731	3 309	10	174	85	14	6	7	243	23	–	–
Unfälle zwischen zwei Beteiligten														
insgesamt	8 234	166	361	6 093	42	643	272	48	17	7	397	63	94	31
Mofa, Moped	287	10	6	228	3	22	6	1	1	–	7	2	–	1
Motorrad	569	7	48	430	2	28	11	11	2	–	21	5	2	2
Personenkraftwagen	5 551	106	236	4 207	17	428	194	23	11	3	204	40	71	11
Kraftomnibus, Obus	62	3	5	41	1	5	1	1	–	2	2	1	–	–
Liefer-, Lastkraft- wagen	494	10	28	338	2	71	24	2	2	1	5	4	7	–
Sattelschlepper	266	2	4	190	1	36	22	1	–	–	5	2	2	1
landw. Zugmaschine	33	–	9	18	1	3	–	–	–	–	1	1	–	–
andere Zugmaschine	14	–	1	11	–	1	1	–	–	–	–	–	–	–
Lkw mit Spezial- aufbau	10	–	1	8	–	1	–	–	–	–	–	–	–	–
Fahrrad	690	14	12	458	4	36	8	7	1	1	119	4	10	16
anderes Fahrzeug	51	3	7	30	–	4	1	–	–	–	3	1	2	–
Fußgänger	184	10	3	124	8	7	3	1	–	–	26	2	–	–
sonstige Person	23	1	1	10	3	1	1	1	–	–	4	1	–	–
innerhalb und außerhalb von Ortschaften														
Alleinunfälle	9 705	1 085	1 309	4 873	183	239	93	24	8	10	1 799	82	–	–
Unfälle zwischen zwei Beteiligten														
insgesamt	42 879	1 424	1 035	30 301	407	2 473	507	87	35	48	3 986	425	1 974	177
Mofa, Moped	2 258	38	17	1 873	14	139	23	3	1	1	58	29	50	12
Motorrad	2 307	21	78	1 870	9	133	17	18	2	1	69	26	49	14
Personenkraftwagen	21 428	1 071	732	13 989	127	1 206	318	40	22	22	2 324	153	1 399	25
Kraftomnibus, Obus	682	26	14	437	15	28	10	1	1	2	44	8	90	6
Liefer-, Lastkraft- wagen	1 218	58	67	741	11	116	30	3	3	4	108	11	65	1
Sattelschlepper	363	8	8	249	2	40	25	2	1	–	16	5	6	1
landw. Zugmaschine	64	1	12	36	1	5	–	–	–	–	5	1	3	–
andere Zugmaschine	24	–	2	16	–	3	1	–	–	–	2	–	–	–
Lkw mit Spezial- aufbau	33	1	1	18	1	2	–	–	–	1	5	–	1	3
Fahrrad	8 714	97	52	6 656	60	460	54	12	3	8	876	83	238	115
anderes Fahrzeug	502	17	16	300	5	35	4	1	1	2	38	10	73	–
Fußgänger	5 129	80	32	4 040	131	302	21	6	1	7	417	92	–	–
sonstige Person	157	6	4	76	31	4	4	1	–	–	24	7	–	–

Noch: 5. Beteiligte an Straßenverkehrsunfällen 2010
Noch: 5.1 Alleinunfälle und Unfälle mit zwei Beteiligten nach Ortslage, Unfallverursachern und Unfallgegnern

Unfälle Verkehrsteilnehmer (zweiter Beteiligter)	Beteiligte an Unfällen													
	ins- gesamt	darunter erster Beteiligter (Hauptverursacher)												
		Mofa, Moped	Motor- rad	Per- sonen- kraft- wagen	Kraft- omni- bus, Obus	Liefer- und Last- kraft- wagen	Sattel- schlep- per	landwirt. Zug- ma- schine	andere Zug- ma- schine	Lkw mit Spezial- aufbau	Fahr- rad	anderes Fahr- zeug	Fuß- gänger	sonstige Person
schwerwiegende Unfälle mit Sachschaden (i. e. S.)														
innerhalb von Ortschaften														
Alleinunfälle	1 478	10	9	1 395	1	49	6	–	1	3	–	4	–	–
Unfälle zwischen zwei Beteiligten														
insgesamt	8 584	78	32	7 628	47	454	59	20	8	4	16	207	14	17
Mofa, Moped	81	3	1	62	1	8	–	–	–	–	–	5	–	1
Motorrad	96	1	–	83	3	4	1	–	–	–	2	2	–	–
Personenkraftwagen	7 621	72	27	6 770	40	397	51	17	8	4	14	191	14	16
Kraftomnibus, Obus	78	–	–	74	–	3	1	–	–	–	–	–	–	–
Liefer-, Lastkraft- wagen	469	2	4	414	2	32	4	2	–	–	–	9	–	–
Sattelschlepper	59	–	–	54	1	4	–	–	–	–	–	–	–	–
landw. Zugmaschine	11	–	–	9	–	1	–	1	–	–	–	–	–	–
andere Zugmaschine	7	–	–	6	–	1	–	–	–	–	–	–	–	–
Lkw mit Spezial- aufbau	14	–	–	11	–	2	1	–	–	–	–	–	–	–
Fahrrad	8	–	–	8	–	–	–	–	–	–	–	–	–	–
anderes Fahrzeug	131	–	–	128	–	2	1	–	–	–	–	–	–	–
Fußgänger	4	–	–	4	–	–	–	–	–	–	–	–	–	–
sonstige Person	5	–	–	5	–	–	–	–	–	–	–	–	–	–
außerhalb von Ortschaften														
Alleinunfälle	3 338	2	13	3 002	1	237	70	3	2	2	–	6	–	–
Unfälle zwischen zwei Beteiligten														
insgesamt	3 767	12	31	3 104	18	344	145	24	7	6	5	69	–	2
Mofa, Moped	18	–	1	14	1	–	–	2	–	–	–	–	–	–
Motorrad	36	–	1	32	–	–	1	1	–	–	–	1	–	–
Personenkraftwagen	3 084	12	27	2 544	14	282	112	21	5	6	5	55	–	1
Kraftomnibus, Obus	25	–	1	22	–	2	–	–	–	–	–	–	–	–
Liefer-, Lastkraft- wagen	328	–	1	260	3	38	17	–	–	–	–	9	–	–
Sattelschlepper	224	–	–	190	–	20	11	–	–	–	–	2	–	1
landw. Zugmaschine	13	–	–	11	–	1	1	–	–	–	–	–	–	–
andere Zugmaschine	10	–	–	8	–	–	–	–	1	–	–	1	–	–
Lkw mit Spezial- aufbau	9	–	–	6	–	1	1	–	1	–	–	–	–	–
Fahrrad	–	–	–	–	–	–	–	–	–	–	–	–	–	–
anderes Fahrzeug	17	–	–	14	–	–	2	–	–	–	–	1	–	–
Fußgänger	–	–	–	–	–	–	–	–	–	–	–	–	–	–
sonstige Person	3	–	–	3	–	–	–	–	–	–	–	–	–	–
innerhalb und außerhalb von Ortschaften														
Alleinunfälle	4 816	12	22	4 397	2	286	76	3	3	5	–	10	–	–
Unfälle zwischen zwei Beteiligten														
insgesamt	12 351	90	63	10 732	65	798	204	44	15	10	21	276	14	19
Mofa, Moped	99	3	2	76	2	8	–	2	–	–	–	5	–	1
Motorrad	132	1	1	115	3	4	2	1	–	–	2	3	–	–
Personenkraftwagen	10 705	84	54	9 314	54	679	163	38	13	10	19	246	14	17
Kraftomnibus, Obus	103	–	1	96	–	5	1	–	–	–	–	–	–	–
Liefer-, Lastkraft- wagen	797	2	5	674	5	70	21	2	–	–	–	18	–	–
Sattelschlepper	283	–	–	244	1	24	11	–	–	–	–	2	–	1
landw. Zugmaschine	24	–	–	20	–	2	1	1	–	–	–	–	–	–
andere Zugmaschine	17	–	–	14	–	1	–	–	1	–	–	1	–	–
Lkw mit Spezial- aufbau	23	–	–	17	–	3	2	–	1	–	–	–	–	–
Fahrrad	8	–	–	8	–	–	–	–	–	–	–	–	–	–
anderes Fahrzeug	148	–	–	142	–	2	3	–	–	–	–	1	–	–
Fußgänger	4	–	–	4	–	–	–	–	–	–	–	–	–	–
sonstige Person	8	–	–	8	–	–	–	–	–	–	–	–	–	–

Noch: 5. Beteiligte an Straßenverkehrsunfällen 2010
5.2 Unfallflucht

Art der Verkehrsbeteiligung	Beteiligte an Unfällen mit									
	Personenschaden		Getöteten		Schwer- verletzten	Leicht- verletzten	Sachschaden (schwerw. i. e. S.)		Personen- und Sachschaden (i. e. S.)	
	zusammen	darunter unfall- flüchtig	zusammen	darunter unfall- flüchtig			zusammen	darunter unfall- flüchtig	zusammen	darunter unfall- flüchtig
Führer von										
Kleinkrafträdern	3 283	116	6	–	684	2 593	117	20	3 400	136
Mofas 25	1 718	73	9	–	346	1 363	94	4	1 812	77
Leichtkrafträdern	933	9	13	–	232	688	29	2	962	11
Krafträdern	3 855	60	80	–	1 332	2 443	208	20	4 063	80
Kraftrollern	236	19	4	–	49	183	6	1	242	20
Motorzweirädern										
zusammen	10 025	277	112	–	2 643	7 270	454	47	10 479	324
Personenkraftwagen	70 425	3 726	517	7	11 046	58 862	30 180	2 084	100 605	5 810
Kraftomnibussen	1 386	127	11	–	228	1 147	186	10	1 572	137
Oberleitungsomnibussen	6	1	–	–	1	5	–	–	6	1
Liefer- und Lastkraftwagen										
ohne Anhänger	4 477	299	67	1	776	3 634	1 912	193	6 389	492
davon										
mit zulässigem										
Gesamtgewicht										
bis 2 000 kg	470	17	4	–	71	395	206	9	676	26
2 001 – 3 500 kg	2 576	136	29	1	405	2 142	1 086	49	3 662	185
3 501 – 7 500 kg	582	19	14	–	128	440	217	16	799	35
7 501 – 9 000 kg	5	–	–	–	3	2	3	1	8	1
9 001 – 12 000 kg	154	7	4	–	32	118	58	2	212	9
12 001 – 16 000 kg	22	1	–	–	4	18	9	1	31	2
16 001 und mehr kg	387	16	12	–	84	291	141	8	528	24
ohne Angabe	281	103	4	–	49	228	192	107	473	210
Liefer- und Lastkraftwagen										
mit Anhänger	574	43	10	–	155	409	329	42	903	85
davon										
mit zulässigem										
Gesamtgewicht ¹⁾										
bis 2 000 kg	5	–	–	–	1	4	4	–	9	–
2 001 – 3 500 kg	91	9	1	–	25	65	60	1	151	10
3 501 – 7 500 kg	54	1	–	–	15	39	25	3	79	4
7 501 – 9 000 kg	4	–	–	–	1	3	–	–	4	–
9 001 – 12 000 kg	18	1	–	–	4	14	8	2	26	3
12 001 – 16 000 kg	2	–	–	–	–	2	7	1	9	1
16 001 und mehr kg	279	10	5	–	79	195	151	7	430	17
ohne Angabe	121	22	4	–	30	87	74	28	195	50
Liefer- und Lastkraftwagen										
zusammen	5 051	342	77	1	931	4 043	2 241	235	7 292	577
darunter mit Tankauflagen	15	2	1	–	3	11	10	1	25	3
Sattelschleppern	1 370	68	56	–	400	914	703	88	2 073	156
darunter mit										
Tankauflagen	41	2	1	–	15	25	13	1	54	3
landwirtschaftlichen										
Zugmaschinen	204	10	5	–	70	129	80	4	284	14
anderen Zugmaschinen	81	6	3	–	16	62	40	6	121	12
darunter mit Tankauflagen	–	–	–	–	–	–	1	1	1	1
Tankkraftwagen	5	1	–	–	1	4	2	–	7	1
Lastkraftwagen mit										
Spezialaufbau	105	5	4	2	24	77	42	2	147	7
Güterkraftfahrzeugen,										
ohne landwirtschaftliche										
Zugmaschinen zusammen	6 612	422	140	3	1 372	5 100	3 028	331	9 640	753
übrigen Kraftfahrzeugen	461	16	7	–	104	350	137	10	598	26
Kraftfahrzeugen zusammen	89 119	4 579	792	10	15 464	72 863	34 065	2 486	123 184	7 065
Straßenbahnen	328	11	8	–	82	238	95	–	423	11
Eisenbahnen	23	–	4	–	6	13	6	–	29	–
Fahrrädern	15 246	514	78	–	2 714	12 454	48	21	15 294	535
Fußgänger	8 053	184	97	–	1 941	6 015	41	21	8 094	205
Handwagen, Handkarren	1	–	–	–	1	–	–	–	1	–
Tierführer, Treiber	114	14	–	–	21	93	5	4	119	18
Bespannte Fuhrwerke	11	–	–	–	4	7	–	–	11	–
Sonstige und unbekannte										
Fahrzeuge	362	156	5	–	59	298	297	248	659	404
Andere Personen	359	23	4	–	79	276	34	4	393	27
Unfallbeteiligte insgesamt	113 616	5 481	988	10	20 371	92 257	34 591	2 784	148 207	8 265
darunter Fahrzeugführer	105 089	5 260	887	10	18 329	85 873	34 511	2 755	139 600	8 015

1) mit zulässigem Gesamtgewicht des Zugfahrzeuges

Noch: 5. Beteiligte an Straßenverkehrsunfällen 2010
5.3 Nach Monaten

Art der Verkehrsbeteiligung	Straßenverkehrsunfälle												
	ins-gesamt	Jan.	Febr.	März	April	Mai	Juni	Juli	Aug.	Sept.	Okt.	Nov.	Dez.
bei Unfällen mit Personenschaden													
Führer von													
Kleinkrafträdern	3 283	101	110	182	274	313	369	476	323	416	366	305	48
Mofas 25	1 718	60	39	114	149	153	185	230	185	207	193	172	31
Leichtkrafträdern	933	20	18	65	101	104	112	124	99	103	104	78	5
Krafträdern	3 855	17	41	190	561	463	604	526	413	492	411	131	6
Kraftrollern	236	4	10	22	24	25	46	27	26	20	22	8	2
Motorzweirädern zusammen	10 025	202	218	573	1 109	1 058	1 316	1 383	1 046	1 238	1 096	694	92
Personenkraftwagen	70 425	4 511	4 337	5 566	5 693	5 923	6 615	6 750	5 862	6 909	6 805	6 768	4 686
Kraftomnibussen	1 386	91	102	131	120	103	145	132	100	125	111	114	112
Oberleitungsomnibussen	6	–	–	–	–	–	1	1	2	1	–	1	–
Liefer- und Lastkraftwagen ohne Anhänger	4 477	265	274	329	342	351	420	455	398	470	425	406	342
davon mit zulässigem Gesamtgewicht													
bis 2 000 kg	470	29	20	40	42	37	45	40	36	46	46	58	31
2 001 – 3 500 kg	2 576	155	158	187	190	205	243	249	241	274	245	222	207
3 501 – 7 500 kg	582	35	41	30	43	47	61	70	49	60	51	44	51
7 501 – 9 000 kg	5	–	–	–	–	1	–	–	1	2	–	–	1
9 001 – 12 000 kg	154	11	12	14	14	12	13	16	9	12	11	18	12
12 001 – 16 000 kg	22	2	1	2	1	2	1	5	2	4	1	1	–
16 001 und mehr kg	387	19	23	32	35	30	34	42	33	36	37	42	24
ohne Angabe	281	14	19	24	17	17	23	33	27	36	34	21	16
Liefer- und Lastkraftwagen mit Anhänger	574	40	45	40	50	33	41	73	56	68	44	50	34
davon mit zulässigem Gesamtgewicht ¹⁾													
bis 2 000 kg	5	–	–	1	2	1	1	–	–	–	–	–	–
2 001 – 3 500 kg	91	4	5	6	18	5	8	13	7	11	8	5	1
3 501 – 7 500 kg	54	2	5	1	2	4	3	11	3	2	4	10	7
7 501 – 9 000 kg	4	–	–	–	–	1	–	1	–	1	1	–	–
9 001 – 12 000 kg	18	1	2	1	–	–	1	4	2	1	2	–	4
12 001 – 16 000 kg	2	1	–	–	–	–	–	–	–	1	–	–	–
16 001 und mehr kg	279	20	24	18	21	14	21	33	32	46	14	26	10
ohne Angabe	121	12	9	13	7	8	7	11	12	6	15	9	12
Liefer- und Lastkraftwagen zusammen	5 051	305	319	369	392	384	461	528	454	538	469	456	376
darunter mit Tankauflagen	15	3	–	2	2	1	1	–	2	3	1	–	–
Sattelschleppern	1 370	85	106	120	117	93	128	124	90	132	124	110	141
darunter mit Tankauflagen	41	3	2	2	3	2	3	1	4	4	5	7	5
landwirtschaftlichen													
Zugmaschinen	204	9	8	12	22	18	18	19	25	25	27	13	8
anderen Zugmaschinen	81	4	6	8	6	6	15	4	6	8	7	6	5
darunter mit Tankauflagen	–	–	–	–	–	–	–	–	–	–	–	–	–
Tankkraftwagen	5	–	–	1	–	–	–	–	–	2	1	1	–
Lastkraftwagen mit Spezialaufbau	105	5	8	5	14	13	11	8	6	8	7	11	9
Güterkraftfahrzeugen, ohne landwirtschaftliche													
Zugmaschinen zusammen	6 612	399	439	503	529	496	615	664	556	688	608	584	531
übrigen Kraftfahrzeugen	461	33	22	41	42	54	35	52	41	40	36	35	30
Kraftfahrzeugen zusammen	89 119	5 245	5 126	6 826	7 515	7 652	8 745	9 001	7 632	9 026	8 683	8 209	5 459
Straßenbahnen	328	31	25	17	30	28	28	25	22	31	30	35	26
Eisenbahnen	23	4	2	1	2	–	3	–	2	3	3	–	3
Fahrrädern	15 246	376	489	1 006	1 483	1 581	2 254	2 230	1 379	1 710	1 395	1 079	264
Fußgänger	8 053	609	643	684	618	642	718	642	459	666	756	997	619
Handwagen, Handkarren	1	–	–	–	–	–	–	–	–	–	1	–	–
Tierführer, Treiber	114	3	6	17	11	12	9	8	13	9	12	11	3
Bespannte Fuhrwerke	11	2	–	–	1	2	1	–	3	–	1	–	1
Sonstige und unbekannte Fzg.	362	17	18	24	26	32	38	45	32	34	54	24	18
Andere Personen	359	23	18	20	31	28	44	44	39	47	31	21	13
Unfallbeteiligte insgesamt	113 616	6 310	6 327	8 595	9 717	9 977	11 840	11 995	9 581	11 526	10 966	10 376	6 406
darunter Fahrzeugführer	105 089	5 675	5 660	7 874	9 057	9 295	11 069	11 301	9 070	10 804	10 166	9 347	5 771

1) mit zulässigem Gesamtgewicht des Zugfahrzeuges

Noch: 5. Beteiligte an Straßenverkehrsunfällen 2010
Noch: 5.3 Nach Monaten

Art der Verkehrsbeteiligung	Straßenverkehrsunfälle												
	ins-gesamt	Jan.	Febr.	März	April	Mai	Juni	Juli	Aug.	Sept.	Okt.	Nov.	Dez.
bei schwerwiegenden Unfällen mit Sachschaden (i. e. S.)													
Führer von													
Kleinkraftträdern	117	4	3	10	12	4	20	7	13	13	18	10	3
Mofas 25	94	6	2	8	9	12	17	6	5	6	7	14	2
Leichtkraftträdern	29	–	–	2	3	2	4	4	1	3	4	6	–
Kraftträdern	208	5	3	17	33	22	26	26	22	20	24	10	–
Kraftrollern	6	1	–	1	–	–	1	–	1	–	–	2	–
Motorzweirädern zusammen	454	16	8	38	57	40	68	43	42	42	53	42	5
Personenkraftwagen	30 180	3 039	2 435	2 242	2 098	2 350	2 193	2 172	2 364	2 403	2 525	3 088	3 271
Kraftomnibussen	186	23	16	12	12	14	17	9	14	15	14	19	21
Oberleitungsomnibussen	–	–	–	–	–	–	–	–	–	–	–	–	–
Liefer- und Lastkraftwagen ohne Anhänger	1 912	195	171	140	116	147	112	137	132	139	157	198	268
davon mit zulässigem Gesamtgewicht													
bis 2 000 kg	206	27	15	19	23	15	8	14	11	14	16	25	19
2 001 – 3 500 kg	1 086	106	97	80	63	86	59	74	76	66	97	115	167
3 501 – 7 500 kg	217	18	19	12	9	20	17	20	17	16	19	22	28
7 501 – 9 000 kg	3	1	–	–	–	–	1	–	–	–	1	–	–
9 001 – 12 000 kg	58	7	10	5	3	2	2	4	3	5	3	8	6
12 001 – 16 000 kg	9	–	1	–	–	–	–	3	1	1	1	1	1
16 001 und mehr kg ohne Angabe	141	13	11	9	11	12	14	9	10	14	9	9	20
Liefer- und Lastkraftwagen mit Anhänger	329	23	32	21	18	23	22	22	28	26	29	39	46
davon mit zulässigem Gesamtgewicht ¹⁾													
bis 2 000 kg	4	–	–	–	–	–	–	1	–	2	–	1	–
2 001 – 3 500 kg	60	3	5	2	5	4	2	4	10	5	9	3	8
3 501 – 7 500 kg	25	4	1	1	–	2	1	1	2	–	4	4	5
7 501 – 9 000 kg	–	–	–	–	–	–	–	–	–	–	–	–	–
9 001 – 12 000 kg	8	–	2	–	–	1	1	–	–	2	–	1	1
12 001 – 16 000 kg	7	–	1	–	1	–	1	–	–	–	1	2	1
16 001 und mehr kg ohne Angabe	151	9	14	13	8	8	12	9	9	10	13	21	25
Liefer- und Lastkraftwagen zusammen	2 241	218	203	161	134	170	134	159	160	165	186	237	314
darunter mit Tankauflagen	10	–	2	1	–	–	3	1	2	–	–	–	1
Sattelschleppern	703	71	66	59	45	35	49	55	54	49	56	61	103
darunter mit Tankauflagen	13	1	–	2	1	–	–	1	–	–	3	4	1
landwirtschaftlichen Zugma- schinen	80	6	5	5	6	7	7	7	13	2	13	2	7
anderen Zugmaschinen	40	3	3	3	3	4	1	1	3	5	2	5	7
darunter mit Tankauflagen	1	–	–	–	–	–	–	–	–	–	–	–	1
Tankkraftwagen	2	–	2	–	–	–	–	–	–	–	–	–	–
Lastkraftwagen mit Spezialaufbau	42	7	4	2	3	3	3	3	3	3	1	4	6
Güterkraftfahrzeugen, ohne landwirtschaftliche Zugma- schinen zusammen	3 028	299	278	225	185	212	187	218	220	222	245	307	430
übrigen Kraftfahrzeugen	137	7	7	13	14	12	10	10	12	13	11	18	10
Kraftfahrzeugen zusammen	34 065	3 390	2 749	2 535	2 372	2 635	2 482	2 459	2 665	2 697	2 861	3 476	3 744
Straßenbahnen	95	3	4	12	12	9	5	7	6	7	9	8	13
Eisenbahnen	6	–	3	–	1	–	–	–	1	–	–	–	1
Fahrrädern	48	2	3	6	3	6	4	5	3	7	2	4	3
Fußgänger	41	5	4	2	2	5	5	1	5	2	4	3	3
Handwagen, Handkarren	–	–	–	–	–	–	–	–	–	–	–	–	–
Tierführer, Treiber	5	–	1	1	–	–	–	–	–	–	2	1	–
Bespannte Fuhrwerke	–	–	–	–	–	–	–	–	–	–	–	–	–
Sonstige und unbekannte Fzg.	297	34	24	18	13	16	28	28	15	27	27	25	42
Andere Personen	34	2	–	2	4	–	4	5	5	4	4	3	1
Unfallbeteiligte insgesamt	34 591	3 436	2 788	2 576	2 407	2 671	2 528	2 505	2 700	2 744	2 909	3 520	3 807
darunter Fahrzeugführer	34 511	3 429	2 783	2 571	2 401	2 666	2 519	2 499	2 690	2 738	2 899	3 513	3 803

Anmerkung Seite 39

Noch: 5. Beteiligte an Straßenverkehrsunfällen 2010
5.4 Bei Unfällen mit Personenschaden nach Altersgruppen und Geschlecht*)

Alter von ... bis unter ... Jahren	a = Zusammen b = männlich c = weiblich	Beteiligte an Unfällen mit Personenschaden											
		ins- gesamt	Fahrzeugführer von									Fuß- gänger	sonstige
			Mofas, Mopeds	Motor- rädern	Per- sonen- kraft- wagen	Kraft- omni- bussen, Obussen	Güter- kraft- fahr- zeugen	landwirt. Zug- ma- schinen	übrigen Kraft- fahr- zeugen	Kraftfahr- zeugen zu- sammen	Fahr- rädern		
unter 15	a	4 746	20	3	19	2	2	–	–	46	2 563	2 087	50
	b	3 001	15	3	12	1	2	–	–	33	1 689	1 251	28
	c	1 745	5	–	7	1	–	–	–	13	874	836	22
15 – 18	a	3 573	1 491	347	110	–	3	12	2	1 965	1 119	463	26
	b	2 415	1 103	315	78	–	3	12	1	1 512	672	218	13
	c	1 158	388	32	32	–	–	–	1	453	447	245	13
18 – 21	a	8 641	574	367	6 326	–	160	22	19	7 468	741	402	30
	b	5 509	406	335	3 929	–	148	19	19	4 856	428	207	18
	c	3 132	168	32	2 397	–	12	3	–	2 612	313	195	12
21 – 25	a	9 487	328	423	7 064	19	387	10	43	8 274	756	421	36
	b	5 949	239	379	4 185	15	364	10	37	5 229	465	234	21
	c	3 538	89	44	2 879	4	23	–	6	3 045	291	187	15
25 – 30	a	9 549	285	371	6 843	68	597	12	41	8 217	864	406	62
	b	6 058	204	336	4 043	63	568	12	37	5 263	525	220	50
	c	3 491	81	35	2 800	5	29	–	4	2 954	339	186	12
30 – 35	a	8 673	273	337	6 012	86	711	19	46	7 484	776	351	62
	b	5 657	200	315	3 582	79	688	19	42	4 925	499	195	38
	c	3 016	73	22	2 430	7	23	–	4	2 559	277	156	24
35 – 40	a	9 124	303	373	6 229	146	758	11	41	7 861	822	356	85
	b	5 951	243	334	3 658	129	734	9	36	5 143	531	213	64
	c	3 173	60	39	2 571	17	24	2	5	2 718	291	143	21
40 – 45	a	11 279	349	627	7 394	233	943	28	53	9 627	1 096	434	122
	b	7 391	277	558	4 323	203	913	28	52	6 354	702	239	96
	c	3 888	72	69	3 071	30	30	–	1	3 273	394	195	26
45 – 50	a	11 235	419	730	7 020	295	882	22	52	9 420	1 196	460	159
	b	7 553	323	655	4 206	256	859	22	46	6 367	811	249	126
	c	3 682	96	75	2 814	39	23	–	6	3 053	385	211	33
50 – 55	a	8 930	306	622	5 357	239	751	19	42	7 336	1 046	437	111
	b	6 016	242	571	3 276	218	720	19	32	5 078	641	211	86
	c	2 914	64	51	2 081	21	31	–	10	2 258	405	226	25
55 – 60	a	6 782	186	366	4 147	176	497	10	28	5 410	943	348	81
	b	4 623	155	356	2 623	167	480	10	24	3 815	575	168	65
	c	2 159	31	10	1 524	9	17	–	4	1 595	368	180	16
60 – 65	a	4 699	137	188	2 949	73	319	9	20	3 695	676	292	36
	b	3 309	125	182	2 021	69	310	9	20	2 736	403	145	25
	c	1 390	12	6	928	4	9	–	–	959	273	147	11
65 – 70	a	3 757	111	103	2 331	31	124	6	15	2 721	685	325	26
	b	2 545	100	102	1 625	30	119	6	13	1 995	412	124	14
	c	1 212	11	1	706	1	5	–	2	726	273	201	12
70 – 75	a	3 787	94	87	2 308	10	52	11	8	2 570	817	373	27
	b	2 530	84	85	1 629	9	52	11	7	1 877	484	152	17
	c	1 257	10	2	679	1	–	–	1	693	333	221	10
75 und mehr	a	4 640	75	29	2 720	1	17	7	12	2 861	892	824	63
	b	2 990	69	28	2 008	1	16	7	10	2 139	537	275	39
	c	1 650	6	1	712	–	1	–	2	722	355	549	24
Zusammen	a	108 902	4 951	4 973	66 829	1 379	6 203	198	422	84 955	14 992	7 979	976
	b	71 497	3 785	4 554	41 198	1 240	5 976	193	376	57 322	9 374	4 101	700
	c	37 405	1 166	419	25 631	139	227	5	46	27 633	5 618	3 878	276
Ohne Angabe	a	4 714	50	51	3 596	13	409	6	39	4 164	254	74	222
Insgesamt	a	113 616	5 001	5 024	70 425	1 392	6 612	204	461	89 119	15 246	8 053	1 198

*) Summenzeilen einschl. ohne Angabe des Geschlechts

Noch: 5. Beteiligte an Straßenverkehrsunfällen 2010
5.5 Hauptverursacher bei Unfällen mit Personenschaden nach Altersgruppen und Geschlecht*)

Alter von ... bis unter ... Jahren a = Zusammen b = männlich c = weiblich	Hauptverursacher bei Unfällen mit Personenschaden													
	ins- gesamt	Fahrzeugführer von									Fuß- gänger	sonstige		
		Mofas, Mopeds	Motor- rädern	Per- sonen- kraft- wagen	Kraft- omni- bussen, Obussen	Güter- kraft- fahr- zeugen	landwirt. Zug- ma- schinen	übrigen Kraft- fahr- zeugen	Kraftfahr- zeugen zu- sammen	Fahr- rädern				
unter 15	a	1 965	19	2	11	1	1	–	–	34	1 169	741	21	
	b	1 309	15	2	7	–	1	–	–	25	817	452	15	
	c	656	4	–	4	1	–	–	–	9	352	289	6	
15 – 18	a	1 908	895	187	77	–	3	9	2	1 173	547	174	14	
	b	1 368	674	166	56	–	3	9	1	909	360	91	8	
	c	540	221	21	21	–	–	–	1	264	187	83	6	
18 – 21	a	5 658	319	207	4 529	–	124	16	12	5 207	318	125	8	
	b	3 730	236	189	2 869	–	115	14	12	3 435	212	80	3	
	c	1 928	83	18	1 660	–	9	2	–	1 772	106	45	5	
21 – 25	a	5 572	172	241	4 381	12	287	8	31	5 132	312	109	19	
	b	3 647	123	217	2 695	11	273	8	27	3 354	210	71	12	
	c	1 925	49	24	1 686	1	14	–	4	1 778	102	38	7	
25 – 30	a	5 056	139	205	3 799	30	402	5	26	4 606	328	101	21	
	b	3 349	95	188	2 330	27	380	5	23	3 048	222	63	16	
	c	1 707	44	17	1 469	3	22	–	3	1 558	106	38	5	
30 – 35	a	4 326	134	174	3 106	38	446	10	25	3 933	287	86	20	
	b	2 895	94	161	1 861	34	432	10	22	2 614	214	55	12	
	c	1 431	40	13	1 245	4	14	–	3	1 319	73	31	8	
35 – 40	a	4 481	122	173	3 246	56	468	4	17	4 086	280	83	32	
	b	2 940	96	147	1 909	48	450	3	15	2 668	192	57	23	
	c	1 541	26	26	1 337	8	18	1	2	1 418	88	26	9	
40 – 45	a	5 422	134	304	3 784	84	552	14	35	4 907	386	84	45	
	b	3 630	102	264	2 235	77	537	14	34	3 263	277	54	36	
	c	1 792	32	40	1 549	7	15	–	1	1 644	109	30	9	
45 – 50	a	5 355	205	324	3 589	132	534	10	31	4 825	392	80	58	
	b	3 657	147	287	2 185	113	521	10	28	3 291	275	51	40	
	c	1 698	58	37	1 404	19	13	–	3	1 534	117	29	18	
50 – 55	a	4 176	131	282	2 699	113	433	14	22	3 694	342	100	40	
	b	2 846	96	253	1 639	107	417	14	17	2 543	221	49	33	
	c	1 330	35	29	1 060	6	16	–	5	1 151	121	51	7	
55 – 60	a	3 238	77	145	2 211	90	293	6	16	2 838	311	70	19	
	b	2 256	64	140	1 396	87	282	6	13	1 988	206	47	15	
	c	982	13	5	815	3	11	–	3	850	105	23	4	
60 – 65	a	2 347	63	81	1 645	46	206	8	14	2 063	216	47	21	
	b	1 709	55	78	1 127	42	201	8	14	1 525	140	29	15	
	c	638	8	3	518	4	5	–	–	538	76	18	6	
65 – 70	a	1 857	45	48	1 383	19	83	4	8	1 590	199	54	14	
	b	1 309	42	48	948	18	80	4	8	1 148	130	24	7	
	c	548	3	–	435	1	3	–	–	442	69	30	7	
70 – 75	a	2 055	54	44	1 529	7	37	7	6	1 684	284	80	7	
	b	1 428	48	42	1 046	7	37	7	6	1 193	179	51	5	
	c	627	6	2	483	–	–	–	–	491	105	29	2	
75 und mehr	a	2 670	43	17	2 060	1	9	5	9	2 144	386	115	25	
	b	1 891	40	16	1 491	1	9	5	7	1 569	251	53	18	
	c	779	3	1	569	–	–	–	2	575	135	62	7	
Zusammen	a	56 086	2 552	2 434	38 049	629	3 878	120	254	47 916	5 757	2 049	364	
	b	37 964	1 927	2 198	23 794	572	3 738	117	227	32 573	3 906	1 227	258	
	c	18 122	625	236	14 255	57	140	3	27	15 343	1 851	822	106	
Ohne Angabe	a	2 044	42	34	1 355	5	179	3	3	1 621	220	55	148	
	Insgesamt	a	58 130	2 594	2 468	39 404	634	4 057	123	257	49 537	5 977	2 104	512

*) Summenzeile einschl. ohne Angabe des Geschlechts

Noch: 5. Beteiligte an Straßenverkehrsunfällen 2010
5.6 Hauptverursacher nach Altersgruppen, Geschlecht und Unfallfolgen*)

Alter von ... bis unter ... Jahren	a = Zusammen b = männlich c = weiblich	Unfälle mit Personenschaden			Verunglückte			Schwer- wiegende Unfälle mit Sach- schaden (i. e. S.)		
		insgesamt	mit		insgesamt	davon				
			Getöteten	Schwer- verletzten		Leicht- verletzten	Getötete		Schwer- verletzte	Leicht- verletzte
alle Hauptverursacher										
unter 15	a	1 965	3	455	1 507	2 181	3	465	1 713	32
	b	1 309	2	285	1 022	1 442	2	293	1 147	27
	c	656	1	170	485	739	1	172	566	5
15 – 18	a	1 908	9	418	1 481	2 218	10	450	1 758	140
	b	1 368	8	295	1 065	1 588	9	321	1 258	133
	c	540	1	123	416	630	1	129	500	7
18 – 21	a	5 658	40	1 085	4 533	7 871	43	1 310	6 518	2 293
	b	3 730	30	723	2 977	5 230	33	890	4 307	1 729
	c	1 928	10	362	1 556	2 641	10	420	2 211	564
21 – 25	a	5 572	60	1 044	4 468	7 489	67	1 201	6 221	2 249
	b	3 647	55	695	2 897	4 892	62	816	4 014	1 653
	c	1 925	5	349	1 571	2 597	5	385	2 207	596
25 – 30	a	5 056	44	908	4 104	6 606	45	1 036	5 525	2 034
	b	3 349	38	626	2 685	4 382	39	726	3 617	1 488
	c	1 707	6	282	1 419	2 224	6	310	1 908	546
30 – 35	a	4 326	31	753	3 542	5 630	34	845	4 751	1 600
	b	2 895	27	515	2 353	3 729	30	580	3 119	1 182
	c	1 431	4	238	1 189	1 901	4	265	1 632	418
35 – 40	a	4 481	39	759	3 683	5 789	43	868	4 878	1 432
	b	2 940	32	523	2 385	3 782	36	599	3 147	1 028
	c	1 541	7	236	1 298	2 007	7	269	1 731	404
40 – 45	a	5 422	39	956	4 427	6 785	43	1 057	5 685	1 663
	b	3 630	34	688	2 908	4 536	36	758	3 742	1 186
	c	1 792	5	268	1 519	2 249	7	299	1 943	477
45 – 50	a	5 355	51	1 023	4 281	6 742	56	1 121	5 565	1 596
	b	3 657	42	714	2 901	4 624	47	785	3 792	1 104
	c	1 698	9	309	1 380	2 118	9	336	1 773	492
50 – 55	a	4 176	38	810	3 328	5 126	39	865	4 222	1 152
	b	2 846	30	559	2 257	3 462	31	592	2 839	782
	c	1 330	8	251	1 071	1 664	8	273	1 383	370
55 – 60	a	3 238	36	625	2 577	3 906	43	676	3 187	866
	b	2 256	26	425	1 805	2 713	32	456	2 225	631
	c	982	10	200	772	1 193	11	220	962	235
60 – 65	a	2 347	22	452	1 873	2 858	23	496	2 339	622
	b	1 709	19	343	1 347	2 099	20	376	1 703	450
	c	638	3	109	526	759	3	120	636	172
65 – 70	a	1 857	20	362	1 475	2 282	20	420	1 842	507
	b	1 309	18	249	1 042	1 589	18	288	1 283	358
	c	548	2	113	433	693	2	132	559	149
70 – 75	a	2 055	33	448	1 574	2 547	33	509	2 005	541
	b	1 428	26	303	1 099	1 772	26	338	1 408	383
	c	627	7	145	475	775	7	171	597	158
75 und mehr	a	2 670	47	659	1 964	3 323	48	734	2 541	765
	b	1 891	38	452	1 401	2 386	39	508	1 839	564
	c	779	9	207	563	937	9	226	702	201
Zusammen	a	56 086	512	10 757	44 817	71 353	550	12 053	58 750	17 492
	b	37 964	425	7 395	30 144	48 226	460	8 326	39 440	12 698
	c	18 122	87	3 362	14 673	23 127	90	3 727	19 310	4 794
Ohne Angabe	a	2 044	–	198	1 846	2 206	–	208	1 998	1 198
	Insgesamt	58 130	512	10 955	46 663	73 559	550	12 261	60 748	18 690

*) Summenzeile einschl. ohne Angabe des Geschlechts

Noch: 5. Beteiligte an Straßenverkehrsunfällen 2010
Noch: 5.6 Hauptverursacher nach Altersgruppen, Geschlecht und Unfallfolgen*)

Alter von ... bis unter ... Jahren a = Zusammen b = männlich c = weiblich	Unfälle mit Personenschaden				Verunglückte				Schwer- wiegende Unfälle mit Sach- schaden (i. e. S.)	
	insgesamt	mit			insgesamt	davon				
		Getöteten	Schwer- verletzten	Leicht- verletzten		Getötete	Schwer- verletzte	Leicht- verletzte		
Führer von Personenkraftwagen (Hauptverursacher)										
unter 15	a	11	–	1	10	11	–	1	10	8
	b	7	–	1	6	7	–	1	6	7
	c	4	–	–	4	4	–	–	4	1
15 – 18	a	77	1	17	59	117	2	22	93	83
	b	56	1	12	43	81	2	15	64	78
	c	21	–	5	16	36	–	7	29	5
18 – 21	a	4 529	32	836	3 661	6 561	35	1 045	5 481	2 215
	b	2 869	23	528	2 318	4 210	26	680	3 504	1 654
	c	1 660	9	308	1 343	2 351	9	365	1 977	561
21 – 25	a	4 381	39	743	3 599	6 040	45	868	5 127	2 097
	b	2 695	34	454	2 207	3 718	40	544	3 134	1 504
	c	1 686	5	289	1 392	2 322	5	324	1 993	593
25 – 30	a	3 799	32	624	3 143	5 109	33	728	4 348	1 869
	b	2 330	27	396	1 907	3 151	28	472	2 651	1 329
	c	1 469	5	228	1 236	1 958	5	256	1 697	540
30 – 35	a	3 106	18	474	2 614	4 176	20	552	3 604	1 401
	b	1 861	15	282	1 564	2 479	17	333	2 129	988
	c	1 245	3	192	1 050	1 697	3	219	1 475	413
35 – 40	a	3 246	21	477	2 748	4 271	23	561	3 687	1 242
	b	1 909	14	293	1 602	2 504	16	347	2 141	843
	c	1 337	7	184	1 146	1 767	7	214	1 546	399
40 – 45	a	3 784	18	562	3 204	4 832	22	639	4 171	1 438
	b	2 235	14	351	1 870	2 851	16	399	2 436	971
	c	1 549	4	211	1 334	1 981	6	240	1 735	467
45 – 50	a	3 589	23	568	2 998	4 561	25	633	3 903	1 348
	b	2 185	18	334	1 833	2 777	20	374	2 383	863
	c	1 404	5	234	1 165	1 784	5	259	1 520	485
50 – 55	a	2 699	16	399	2 284	3 414	17	440	2 957	984
	b	1 639	13	222	1 404	2 055	14	241	1 800	624
	c	1 060	3	177	880	1 359	3	199	1 157	360
55 – 60	a	2 211	22	340	1 849	2 708	29	384	2 295	717
	b	1 396	13	193	1 190	1 701	19	217	1 465	484
	c	815	9	147	659	1 007	10	167	830	233
60 – 65	a	1 645	7	251	1 387	1 997	7	277	1 713	547
	b	1 127	5	182	940	1 372	5	199	1 168	379
	c	518	2	69	447	625	2	78	545	168
65 – 70	a	1 383	10	226	1 147	1 737	10	280	1 447	460
	b	948	9	153	786	1 176	9	188	979	313
	c	435	1	73	361	561	1	92	468	147
70 – 75	a	1 529	13	267	1 249	1 942	13	325	1 604	502
	b	1 046	9	178	859	1 327	9	210	1 108	348
	c	483	4	89	390	615	4	115	496	154
75 und mehr	a	2 060	28	422	1 610	2 643	29	493	2 121	750
	b	1 491	22	303	1 166	1 937	23	356	1 558	551
	c	569	6	119	444	706	6	137	563	199
Zusammen	a	38 049	280	6 207	31 562	50 119	310	7 248	42 561	15 661
	b	23 794	217	3 882	19 695	31 346	244	4 576	26 526	10 936
	c	14 255	63	2 325	11 867	18 773	66	2 672	16 035	4 725
Ohne Angabe	a	1 355	–	113	1 242	1 469	–	119	1 350	705
	b									
	c									
Insgesamt	a	39 404	280	6 320	32 804	51 588	310	7 367	43 911	16 366

Anmerkung Seite 43

Noch: 5. Beteiligte an Straßenverkehrsunfällen 2010
5.7 Hauptverursacher nach Art der Verkehrsbeteiligung und Unfallfolgen

Art der Verkehrsbeteiligung	Unfälle mit Personenschaden				Verunglückte				Schwerwiegende Unfälle mit Sachschaden (i. e. S.)
	insgesamt	mit			insgesamt	davon			
		Getöteten	Schwer- verletzten	Leicht- verletzten		Getötete	Schwer- verletzte	Leicht- verletzte	
Führer von									
Kleinkrafträdern	1 593	5	373	1 215	1 757	5	386	1 366	53
Mofas 25	1 001	5	228	768	1 104	5	238	861	54
Leichtkrafträdern	416	4	103	309	462	4	109	349	11
Krafträdern	1 939	50	762	1 127	2 226	52	818	1 356	85
Kraftrollern	113	2	27	84	128	2	28	98	2
Motorzweirädern zusammen	5 062	66	1 493	3 503	5 677	68	1 579	4 030	205
Personenkraftwagen	39 404	280	6 320	32 804	51 588	310	7 367	43 911	16 366
Kraftomnibussen	631	3	101	527	971	3	130	838	74
Oberleitungsomnibussen	3	–	1	2	6	–	1	5	–
Liefer- und Lastkraftwagen ohne Anhänger	2 872	33	433	2 406	3 571	35	479	3 057	1 032
davon mit zulässigem Gesamtgewicht									
bis 2 000 kg	293	4	40	249	362	4	46	312	120
2 001 – 3 500 kg	1 688	14	244	1 430	2 085	14	272	1 799	572
3 501 – 7 500 kg	350	7	63	280	446	7	66	373	111
7 501 – 9 000 kg	3	–	2	1	3	–	2	1	1
9 001 – 12 000 kg	78	–	13	65	94	–	14	80	22
12 001 – 16 000 kg	15	–	1	14	21	–	1	20	4
16 001 und mehr kg	242	7	39	196	318	9	43	266	68
ohne Angabe	203	1	31	171	242	1	35	206	134
Liefer- und Lastkraftwagen mit Anhänger	314	3	72	239	423	3	80	340	177
davon mit zulässigem Gesamt- gewicht des Zugfahrzeuges									
bis 2 000 kg	4	–	1	3	5	–	1	4	4
2 001 – 3 500 kg	55	–	13	42	61	–	13	48	36
3 501 – 7 500 kg	29	–	4	25	32	–	4	28	14
7 501 – 9 000 kg	1	–	–	1	1	–	–	1	–
9 001 – 12 000 kg	9	–	2	7	14	–	2	12	5
12 001 – 16 000 kg	2	–	–	2	3	–	–	3	2
16 001 und mehr kg	144	1	35	108	224	1	42	181	65
ohne Angabe	70	2	17	51	83	2	18	63	51
Liefer- und Lastkraftwagen zusammen	3 186	36	505	2 645	3 994	38	559	3 397	1 209
darunter mit Tankauflagen	6	–	1	5	7	–	1	6	4
Sattelschleppern	753	22	169	562	1 004	25	200	779	325
darunter mit Tankauflagen	22	1	4	17	30	2	4	24	5
landwirtschaftlichen Zugmaschinen	123	4	43	76	174	4	50	120	50
anderen Zugmaschinen	52	1	8	43	67	1	9	57	20
darunter mit Tankauflagen	–	–	–	–	–	–	–	–	–
Tankkraftwagen	2	–	–	2	4	–	–	4	1
Lastkraftwagen mit Spezialaufbau	64	2	9	53	76	2	9	65	16
Güterkraftfahrzeugen, ohne landwirtschaftliche Zug- maschinen zusammen	4 057	61	691	3 305	5 145	66	777	4 302	1 571
übrigen Kraftfahrzeugen	257	4	56	197	356	4	62	290	62
Kraftfahrzeugen zusammen	49 537	418	8 705	40 414	63 917	455	9 966	53 496	18 328
Straßenbahnen	65	–	10	55	87	–	10	77	9
Eisenbahnen	1	–	–	1	1	–	–	1	–
Fahrrädern	5 977	43	1 452	4 482	6 636	44	1 484	5 108	29
Fußgänger	2 104	49	704	1 351	2 433	49	711	1 673	26
Handwagen, Handkarren	–	–	–	–	–	–	–	–	–
Tierführer, Treiber	93	–	18	75	104	–	18	86	5
Bespannte Fuhrwerke	8	–	3	5	11	–	4	7	–
Sonstige und unbekannte Fahrzeuge	232	2	35	195	248	2	38	208	275
Andere Personen	113	–	28	85	122	–	30	92	18
Unfallbeteiligte insgesamt	58 130	512	10 955	46 663	73 559	550	12 261	60 748	18 690

Noch: 5. Beteiligte an Straßenverkehrsunfällen 2010
5.8 Nach Wohnsitz und ihrer Nationalität

Nationalität	Beteiligte an Unfällen mit Personenschaden								Verunglückte Beteiligte ¹⁾			
	ins- gesamt	Kraft- fahr- zeug- führer	darunter von				Rad- fahrer	Fuß- gänger	ins- gesamt	davon		
			Motor- zwei- rädern	Per- sonen- kraft- wagen	Kraft- omni- bussen	Güter- kraft- fahr- zeugen				Getötete	Schwer- verletzte	Leicht- verletzte
innerhalb von Ortschaften												
Beteiligte zusammen	86 151	63 577	7 516	50 672	1 249	3 693	13 795	7 719	43 619	189	6 818	36 612
darunter												
Ausländer mit Wohnsitz im Inland	8 863	6 664	470	5 592	144	431	1 163	956	4 410	14	630	3 766
davon mit Staats- angehörigkeit												
Baltische Staaten	38	23	3	20	–	–	9	4	23	–	5	18
Frankreich	52	35	3	31	–	1	12	4	23	–	4	19
Griechenland	285	222	25	178	9	9	25	35	136	–	24	112
GUS ²⁾	618	419	30	327	16	44	118	77	307	2	48	257
Iran	148	109	9	94	4	2	18	19	75	2	10	63
Italien	611	492	66	391	8	23	58	59	332	1	44	287
Kroatien/Slowenien	132	88	8	69	1	9	26	15	71	1	6	64
Marokko	228	162	11	138	4	8	35	30	137	–	18	119
Niederlande	166	126	12	104	3	6	30	7	76	1	14	61
Österreich	76	54	3	48	1	2	14	6	34	–	4	30
Polen	549	382	29	314	4	33	106	56	280	1	40	239
Rumänien/Bulgarien	160	89	7	70	–	11	38	32	91	–	21	70
Serbien/Montenegro	335	248	14	202	11	18	45	39	175	–	22	153
Slowakische/ Tschechische Republik	26	16	2	13	–	1	7	2	15	–	2	13
Spanien/Portugal	232	171	21	139	1	10	41	16	114	1	13	100
Ungarn	21	14	1	12	–	–	5	2	12	–	1	11
Vereinigtes Königreich	146	100	10	78	2	9	34	12	79	–	11	68
Vereinigte Staaten	33	18	2	15	1	–	14	1	21	–	2	19
Türkei	3 439	2 836	170	2 416	57	186	252	324	1 575	3	217	1 355
andere	1 568	1 060	44	933	22	59	276	216	834	2	124	708
außerhalb von Ortschaften												
Beteiligte zusammen	27 465	25 542	2 509	19 753	143	2 919	1 451	334	16 162	270	3 775	12 117
darunter												
Ausländer mit Wohnsitz im Inland	1 938	1 841	75	1 525	15	220	67	26	1 111	16	248	847
davon mit Staats- angehörigkeit												
Baltische Staaten	9	9	1	7	–	1	–	–	4	–	2	2
Frankreich	12	11	1	9	–	1	1	–	7	–	3	4
Griechenland	53	51	5	42	–	4	2	–	36	1	9	26
GUS ²⁾	191	179	6	143	2	27	8	4	105	–	29	76
Iran	21	21	1	18	1	1	–	–	10	–	1	9
Italien	91	85	4	73	–	8	5	1	50	2	13	35
Kroatien/Slowenien	30	30	–	24	–	6	–	–	16	–	4	12
Marokko	30	29	1	26	–	2	1	–	10	–	3	7
Niederlande	87	80	9	65	–	5	5	2	58	1	16	41
Österreich	15	14	–	10	–	4	1	–	10	1	1	8
Polen	146	133	6	109	1	16	8	5	79	–	17	62
Rumänien/Bulgarien	40	36	1	33	–	1	2	2	21	2	4	15
Serbien/Montenegro	69	67	–	56	1	10	1	1	39	1	4	34
Slowakische/ Tschechische Republik	9	9	–	8	–	1	–	–	4	–	–	4
Spanien/Portugal	60	51	10	35	–	6	6	3	39	2	7	30
Ungarn	9	9	–	9	–	–	–	–	8	–	2	6
Vereinigtes Königreich	78	73	6	55	1	10	4	1	40	1	10	29
Vereinigte Staaten	17	14	–	14	–	–	2	1	9	–	2	7
Türkei	678	667	17	558	6	85	5	5	388	4	83	301
andere	293	273	7	231	3	32	16	1	178	1	38	139

1) ohne Mitfahrer – 2) ehemalige Sowjetunion ohne Baltische Staaten

Noch: **5. Beteiligte an Straßenverkehrsunfällen 2010**
 Noch: **5.8 Nach Wohnsitz und ihrer Nationalität**

Nationalität	Beteiligte an Unfällen mit Personenschaden								Verunglückte Beteiligte ¹⁾			
	ins- gesamt	Kraft- fahr- zeug- führer	darunter von				Rad- fahrer	Fuß- gänger	ins- gesamt	davon		
			Motor- zwei- rädern	Per- sonen- kraft- wagen	Kraft- omni- bussen	Güter- kraft- fahr- zeugen				Getötete	Schwer- verletzte	Leicht- verletzte
innerhalb und außerhalb von Ortschaften												
Beteiligte insgesamt	113 616	89 119	10 025	70 425	1 392	6 612	15 246	8 053	59 781	459	10 593	48 729
darunter												
Ausländer mit Wohnsitz												
im Inland	10 801	8 505	545	7 117	159	651	1 230	982	5 521	30	878	4 613
davon mit Staats- angehörigkeit												
Baltische Staaten	47	32	4	27	–	1	9	4	27	–	7	20
Frankreich	64	46	4	40	–	2	13	4	30	–	7	23
Griechenland	338	273	30	220	9	13	27	35	172	1	33	138
GUS ²⁾	809	598	36	470	18	71	126	81	412	2	77	333
Iran	169	130	10	112	5	3	18	19	85	2	11	72
Italien	702	577	70	464	8	31	63	60	382	3	57	322
Kroatien/Slowenien	162	118	8	93	1	15	26	15	87	1	10	76
Marokko	258	191	12	164	4	10	36	30	147	–	21	126
Niederlande	253	206	21	169	3	11	35	9	134	2	30	102
Österreich	91	68	3	58	1	6	15	6	44	1	5	38
Polen	695	515	35	423	5	49	114	61	359	1	57	301
Rumänien/Bulgarien	200	125	8	103	–	12	40	34	112	2	25	85
Serbien/Montenegro	404	315	14	258	12	28	46	40	214	1	26	187
Slowakische/ Tschechische Republik	35	25	2	21	–	2	7	2	19	–	2	17
Spanien/Portugal	292	222	31	174	1	16	47	19	153	3	20	130
Ungarn	30	23	1	21	–	–	5	2	20	–	3	17
Vereinigtes Königreich	224	173	16	133	3	19	38	13	119	1	21	97
Vereinigte Staaten	50	32	2	29	1	–	16	2	30	–	4	26
Türkei	4 117	3 503	187	2 974	63	271	257	329	1 963	7	300	1 656
andere	1 861	1 333	51	1 164	25	91	292	217	1 012	3	162	847

Noch: **5. Beteiligte an Straßenverkehrsunfällen 2010**
5.9 Alkoholisierte Beteiligte nach Altersgruppen und Ortslage bei Unfällen mit Personenschaden

Art der Verkehrsbeteiligung	Beteiligte an Unfällen mit Personenschaden									
	insgesamt ¹⁾	darunter im Alter von ... bis unter ... Jahren								
		15 – 18	18 – 21	21 – 25	25 – 35	35 – 45	45 – 55	55 – 65	65 – 75	75 und mehr

innerhalb und außerhalb von Ortschaften

Beteiligte insgesamt

Führer von										
Mofas, Mopeds	5 001	1 491	574	328	558	652	725	323	205	75
Leichtkrafträdern	933	285	81	30	61	64	194	150	55	10
Krafträdern, Kraftrollern	4 091	62	286	393	647	936	1 158	404	135	19
Personenkraftwagen	70 425	110	6 326	7 064	12 855	13 623	12 377	7 096	4 639	2 720
Güterkraftfahrzeugen	6 612	3	160	387	1 308	1 701	1 633	816	176	17
übrigen Kraftfahrzeugen	461	2	19	43	87	94	94	48	23	12
Fahrrädern	15 246	1 119	741	756	1 640	1 918	2 242	1 619	1 502	892
Fußgänger	8 053	463	402	421	757	790	897	640	698	824
Insgesamt²⁾	113 616	3 573	8 641	9 487	18 222	20 403	20 165	11 481	7 544	4 640
darunter weiblich	37 603	1 158	3 132	3 538	6 507	7 061	6 596	3 549	2 469	1 650

alkoholisierte Beteiligte

Führer von										
Mofas, Mopeds	221	33	26	21	25	36	48	24	8	–
Leichtkrafträdern	17	2	2	–	3	2	5	3	–	–
Krafträdern, Kraftrollern	64	1	8	4	12	14	19	6	–	–
Personenkraftwagen	1 384	14	182	238	373	224	222	86	37	8
Güterkraftfahrzeugen	55	–	1	8	16	12	17	1	–	–
übrigen Kraftfahrzeugen	3	1	–	–	–	1	–	1	–	–
Fahrrädern	708	26	44	58	120	157	144	98	54	6
Fußgänger	117	6	12	15	19	22	23	11	2	7
Insgesamt²⁾	2 577	83	276	345	570	468	480	232	101	21
darunter weiblich	322	10	28	27	74	64	79	24	13	2

von je 1 000 Beteiligten insgesamt waren alkoholisiert

Führer von										
Mofas, Mopeds	44	22	45	64	45	55	66	74	39	–
Leichtkrafträdern	18	7	25	–	49	31	26	20	–	–
Krafträdern, Kraftrollern	16	16	28	10	19	15	16	15	–	–
Personenkraftwagen	20	127	29	34	29	16	18	12	8	3
Güterkraftfahrzeugen	8	–	6	21	12	7	10	1	–	–
übrigen Kraftfahrzeugen	7	500	–	–	–	11	–	21	–	–
Fahrrädern	46	23	59	77	73	82	64	61	36	7
Fußgänger	15	13	30	36	25	28	26	17	3	8
Insgesamt²⁾	23	23	32	36	31	23	24	20	13	5
darunter weiblich	9	9	9	8	11	9	12	7	5	1

1) einschl. ohne Angabe des Alters – 2) einschl. sonstiger Beteiligter

Noch: 5. Beteiligte an Straßenverkehrsunfällen 2010
Noch: 5.9 Alkoholisierte Beteiligte nach Altersgruppen und Ortslage bei Unfällen mit Personenschaden

Art der Verkehrsbeteiligung	Beteiligte an Unfällen mit Personenschaden									
	insgesamt ¹⁾	darunter im Alter von ... bis unter ... Jahren								
		15 – 18	18 – 21	21 – 25	25 – 35	35 – 45	45 – 55	55 – 65	65 – 75	75 und mehr

darunter: innerhalb von Ortschaften

Beteiligte insgesamt

Führer von										
Mofas, Mopeds	4 306	1 242	494	286	490	579	624	279	178	70
Leichtkrafträdern	732	213	60	22	42	54	160	125	46	7
Krafträdern, Kraftrollern	2 478	52	171	203	368	563	702	273	93	15
Personenkraftwagen	50 672	70	4 164	4 680	8 865	9 765	8 861	5 317	3 555	2 083
Güterkraftfahrzeugen	3 693	2	90	223	713	938	903	416	92	10
übrigen Kraftfahrzeugen	357	2	15	30	68	69	75	38	16	8
Fahrrädern	13 795	1 009	680	723	1 503	1 721	1 966	1 408	1 322	800
Fußgänger	7 719	439	373	390	714	752	848	617	665	812
Insgesamt²⁾	86 151	3 056	6 082	6 604	13 028	14 988	14 890	8 811	6 051	3 869
darunter weiblich	29 475	1 020	2 227	2 487	4 817	5 450	5 158	2 880	2 086	1 484

alkoholisierte Beteiligte

Führer von										
Mofas, Mopeds	185	28	18	21	21	34	40	18	5	–
Leichtkrafträdern	14	1	2	–	3	2	4	2	–	–
Krafträdern, Kraftrollern	37	1	6	3	7	7	8	5	–	–
Personenkraftwagen	873	9	121	153	232	132	140	55	27	4
Güterkraftfahrzeugen	29	–	1	3	7	7	11	–	–	–
übrigen Kraftfahrzeugen	3	1	–	–	–	1	–	1	–	–
Fahrrädern	642	21	37	57	108	150	127	86	49	6
Fußgänger	100	4	9	9	16	21	21	11	2	7
Insgesamt²⁾	1 889	65	195	247	395	354	352	180	83	17
darunter weiblich	255	10	19	23	56	48	66	18	12	2

von je 1 000 Beteiligten insgesamt waren alkoholisiert

Führer von										
Mofas, Mopeds	43	23	36	73	43	59	64	65	28	–
Leichtkrafträdern	19	5	33	–	71	37	25	16	–	–
Krafträdern, Kraftrollern	15	19	35	15	19	12	11	18	–	–
Personenkraftwagen	17	129	29	33	26	14	16	10	8	2
Güterkraftfahrzeugen	8	–	11	13	10	7	12	–	–	–
übrigen Kraftfahrzeugen	8	500	–	–	–	14	–	26	–	–
Fahrrädern	47	21	54	79	72	87	65	61	37	8
Fußgänger	13	9	24	23	22	28	25	18	3	9
Insgesamt²⁾	22	21	32	37	30	24	24	20	14	4
darunter weiblich	9	10	9	9	12	9	13	6	6	1

Anmerkungen Seite 48

Noch: 5. Beteiligte an Straßenverkehrsunfällen 2010
5.10 Alkoholisierte Beteiligte nach Blutalkoholwerten, Altersgruppen und Geschlecht*)
bei Unfällen mit Personenschaden

Alter von ... bis unter ... Jahren a = Zusammen b = männlich c = weiblich	Insgesamt	Alkoholisierte Beteiligte mit einer Blutalkoholkonzentration von ... bis unter ... Promille ¹⁾									Ohne Angabe	
		unter 0,5	0,5 – 0,8	0,8 – 1,1	1,1 – 1,4	1,4 – 1,7	1,7 – 2,0	2,0 – 2,5	2,5 – 3,0	3,0 und mehr		
		alle Beteiligte										
unter 15	a	1	–	–	–	–	1	–	–	–	–	–
	b	–	–	–	–	–	–	–	–	–	–	–
	c	1	–	–	–	–	1	–	–	–	–	–
15 – 18	a	83	4	10	18	19	19	6	7	–	–	–
	b	73	3	10	14	17	18	5	6	–	–	–
	c	10	1	–	4	2	1	1	1	–	–	–
18 – 21	a	276	18	31	45	55	52	45	28	2	–	–
	b	248	16	27	39	47	48	41	28	2	–	–
	c	28	2	4	6	8	4	4	–	–	–	–
21 – 25	a	345	15	27	45	55	70	71	53	7	2	–
	b	318	15	24	44	47	64	65	51	6	2	–
	c	27	–	3	1	8	6	6	2	1	–	–
25 – 30	a	323	7	28	36	61	59	67	49	13	3	–
	b	290	6	25	32	55	53	59	46	12	2	–
	c	33	1	3	4	6	6	8	3	1	1	–
30 – 35	a	247	13	21	35	35	44	37	42	16	4	–
	b	206	10	19	28	29	35	34	36	13	2	–
	c	41	3	2	7	6	9	3	6	3	2	–
35 – 40	a	215	9	18	19	23	37	36	39	21	13	–
	b	182	8	15	15	22	33	30	33	17	9	–
	c	33	1	3	4	1	4	6	6	4	4	–
40 – 45	a	253	11	19	23	28	41	57	41	21	12	–
	b	222	10	15	21	22	36	50	36	20	12	–
	c	31	1	4	2	6	5	7	5	1	–	–
45 – 50	a	287	9	21	20	32	43	49	65	31	17	–
	b	243	8	20	19	27	37	38	52	27	15	–
	c	44	1	1	1	5	6	11	13	4	2	–
50 – 55	a	193	10	8	12	15	34	30	50	25	9	–
	b	158	10	8	9	12	25	24	42	21	7	–
	c	35	–	–	3	3	9	6	8	4	2	–
55 – 60	a	159	10	6	8	16	24	21	44	24	6	–
	b	143	10	5	6	15	22	19	42	20	4	–
	c	16	–	1	2	1	2	2	2	4	2	–
60 – 65	a	73	3	7	5	9	9	13	23	3	1	–
	b	65	2	5	5	7	9	12	22	3	–	–
	c	8	1	2	–	2	–	1	1	–	1	–
65 – 70	a	61	5	7	8	9	15	9	4	4	–	–
	b	49	3	5	7	9	12	7	3	3	–	–
	c	12	2	2	1	–	3	2	1	1	–	–
70 – 75	a	40	5	5	4	4	4	10	6	1	1	–
	b	39	5	5	4	4	4	9	6	1	1	–
	c	1	–	–	–	–	–	1	–	–	–	–
75 und mehr	a	21	–	2	7	3	2	5	1	–	1	–
	b	19	–	2	6	3	2	5	1	–	–	–
	c	2	–	–	1	–	–	–	–	–	1	–
Zusammen	a	2 577	119	210	285	364	454	456	452	168	69	–
	b	2 255	106	185	249	316	398	398	404	145	54	–
	c	322	13	25	36	48	56	58	48	23	15	–
Ohne Angabe	a	–	–	–	–	–	–	–	–	–	–	–
Insgesamt	a	2 577	119	210	285	364	454	456	452	168	69	–

*) Summenzeilen einschl. ohne Angabe des Geschlechts – 1) BAK-Wert zum Zeitpunkt der ersten Blutentnahme

Noch: **5. Beteiligte an Straßenverkehrsunfällen 2010**
5.11 Alkoholisierete Beteiligte nach Blutalkoholwerten, Altersgruppen und Geschlecht*)
bei schwerwiegenden Unfällen mit Sachschaden (i. e. S.)

Alter von ... bis unter ... Jahren a = Zusammen b = männlich c = weiblich	Insgesamt	Alkoholisierete Beteiligte mit einer Blutalkoholkonzentration von ... bis unter ... Promille ¹⁾									Ohne Angabe	
		unter 0,5	0,5 – 0,8	0,8 – 1,1	1,1 – 1,4	1,4 – 1,7	1,7 – 2,0	2,0 – 2,5	2,5 – 3,0	3,0 und mehr		
		alle Beteiligte										
unter 15	a	–	–	–	–	–	–	–	–	–	–	–
	b	–	–	–	–	–	–	–	–	–	–	–
	c	–	–	–	–	–	–	–	–	–	–	–
15 – 18	a	21	3	3	8	2	4	1	–	–	–	–
	b	21	3	3	8	2	4	1	–	–	–	–
	c	–	–	–	–	–	–	–	–	–	–	–
18 – 21	a	230	19	26	40	43	45	34	21	2	–	–
	b	219	15	26	38	42	43	33	20	2	–	–
	c	11	4	–	2	1	2	1	1	–	–	–
21 – 25	a	297	9	23	40	76	57	49	38	5	–	–
	b	272	7	22	37	70	54	45	32	5	–	–
	c	25	2	1	3	6	3	4	6	–	–	–
25 – 30	a	259	10	23	36	48	51	42	39	7	3	–
	b	229	9	18	31	42	46	38	36	6	3	–
	c	30	1	5	5	6	5	4	3	1	–	–
30 – 35	a	184	7	21	23	22	33	34	32	10	2	–
	b	156	7	18	20	21	26	28	25	9	2	–
	c	28	–	3	3	1	7	6	7	1	–	–
35 – 40	a	139	7	15	10	17	18	37	22	12	1	–
	b	111	4	13	7	14	16	30	16	10	1	–
	c	28	3	2	3	3	2	7	6	2	–	–
40 – 45	a	163	5	10	13	24	27	31	37	15	1	–
	b	127	4	8	10	20	23	23	27	12	–	–
	c	36	1	2	3	4	4	8	10	3	1	–
45 – 50	a	143	4	11	12	22	20	14	40	17	3	–
	b	104	4	9	8	13	12	12	31	12	3	–
	c	39	–	2	4	9	8	2	9	5	–	–
50 – 55	a	96	6	3	6	10	19	20	23	6	3	–
	b	80	4	2	6	7	16	19	19	5	2	–
	c	16	2	1	–	3	3	1	4	1	1	–
55 – 60	a	46	1	4	4	5	6	8	11	7	–	–
	b	34	1	3	3	5	4	5	8	5	–	–
	c	12	–	1	1	–	2	3	3	2	–	–
60 – 65	a	27	1	–	1	4	6	6	9	–	–	–
	b	24	1	–	1	3	5	6	8	–	–	–
	c	3	–	–	–	1	1	–	1	–	–	–
65 – 70	a	23	2	–	2	3	4	5	6	–	1	–
	b	20	1	–	2	2	4	4	6	–	1	–
	c	3	1	–	–	1	–	1	–	–	–	–
70 – 75	a	12	1	4	1	2	1	–	3	–	–	–
	b	8	1	3	–	1	1	–	2	–	–	–
	c	4	–	1	1	1	–	–	1	–	–	–
75 und mehr	a	11	–	2	1	2	5	–	1	–	–	–
	b	9	–	1	1	1	5	–	1	–	–	–
	c	2	–	1	–	1	–	–	–	–	–	–
Zusammen	a	1 651	75	145	197	280	296	281	282	81	14	–
	b	1 414	61	126	172	243	259	244	231	66	12	–
	c	237	14	19	25	37	37	37	51	15	2	–
Ohne Angabe	a	1	–	–	–	–	–	–	1	–	–	–
Insgesamt	a	1 652	75	145	197	280	296	281	283	81	14	–

*) Summenzeilen einschl. ohne Angabe des Geschlechts – 1) BAK-Wert zum Zeitpunkt der ersten Blutentnahme

Noch: 5. Beteiligte an Straßenverkehrsunfällen 2010
5.12 Hauptverursacher nach Dauer der Fahrerlaubnis, Altersgruppen und Geschlecht*)

Alter von ... bis unter ... Jahren	a = Zusammen b = männlich c = weiblich	Kraftfahrzeugführer											ohne erforderliche Fahrerlaubnis	
		insgesamt	zusammen	von ... bis unter ... Monaten			von ... bis unter ... Jahren					ohne Angabe		
				unter 3	3 – 6	6 – 12	1 – 2	2 – 3	3 – 5	5 – 10	10 – 20			20 und mehr
bei Unfällen mit Personenschaden														
unter 16	a	329	246	7	6	–	–	–	–	–	–	–	233	83
	b	258	191	4	6	–	–	–	–	–	–	–	181	67
	c	71	55	3	–	–	–	–	–	–	–	–	52	16
16 – 17	a	434	368	59	44	65	16	1	–	–	–	–	183	66
	b	342	282	44	38	52	9	–	–	–	–	–	139	60
	c	92	86	15	6	13	7	1	–	–	–	–	44	6
17 – 18	a	444	385	70	43	75	92	3	1	–	–	–	101	59
	b	334	283	45	29	58	73	2	–	–	–	–	76	51
	c	110	102	25	14	17	19	1	1	–	–	–	25	8
18 – 19	a	1 742	1 633	253	264	596	448	22	3	–	–	–	47	109
	b	1 157	1 075	179	173	373	293	20	3	–	–	–	34	82
	c	585	558	74	91	223	155	2	–	–	–	–	13	27
19 – 20	a	1 759	1 692	73	109	280	882	307	17	–	–	–	24	67
	b	1 162	1 107	52	84	183	562	193	14	–	–	–	19	55
	c	597	585	21	25	97	320	114	3	–	–	–	5	12
20 – 21	a	1 706	1 651	43	43	139	378	800	228	4	–	–	16	55
	b	1 116	1 067	31	30	95	252	503	141	4	–	–	11	49
	c	590	584	12	13	44	126	297	87	–	–	–	5	6
21 – 25	a	5 132	5 003	75	101	240	502	674	2 154	1 215	–	–	42	129
	b	3 354	3 245	56	77	174	351	472	1 369	712	–	–	34	109
	c	1 778	1 758	19	24	66	151	202	785	503	–	–	8	20
25 – 30	a	4 606	4 454	57	66	150	316	278	435	2 367	754	–	31	152
	b	3 048	2 912	45	52	116	230	206	330	1 472	439	–	22	136
	c	1 558	1 542	12	14	34	86	72	105	895	315	–	9	16
30 – 35	a	3 933	3 834	38	49	85	196	181	327	744	2 190	–	24	99
	b	2 614	2 529	28	32	52	154	141	249	538	1 315	–	20	85
	c	1 319	1 305	10	17	33	42	40	78	206	875	–	4	14
35 – 45	a	8 993	8 835	51	55	130	265	274	471	1 304	3 588	2 645	52	158
	b	5 931	5 808	37	45	98	205	215	349	901	2 309	1 611	38	123
	c	3 062	3 027	14	10	32	60	59	122	403	1 279	1 034	14	35
45 – 55	a	8 519	8 310	41	59	87	200	195	338	901	1 670	4 695	124	209
	b	5 834	5 663	31	53	67	169	160	268	654	1 169	3 003	89	171
	c	2 685	2 647	10	6	20	31	35	70	247	501	1 692	35	38
55 – 65	a	4 901	4 830	18	28	60	107	80	161	512	749	3 060	55	71
	b	3 513	3 456	15	26	56	88	69	139	380	546	2 090	47	57
	c	1 388	1 374	3	2	4	19	11	22	132	203	970	8	14
65 – 70	a	1 590	1 574	5	5	10	22	11	36	145	180	1 131	29	16
	b	1 148	1 136	4	5	7	19	9	29	125	142	769	27	12
	c	442	438	1	–	3	3	2	7	20	38	362	2	4
70 – 75	a	1 684	1 653	–	1	4	12	16	26	150	165	1 247	32	31
	b	1 193	1 166	–	1	4	11	12	17	118	122	853	28	27
	c	491	487	–	–	–	1	4	9	32	43	394	4	4
75 und mehr	a	2 144	2 111	1	4	4	14	15	25	160	174	1 686	28	33
	b	1 569	1 543	1	2	3	13	9	20	120	128	1 221	26	26
	c	575	568	–	2	1	1	6	5	40	46	465	2	7
Zusammen	a	47 916	46 579	791	877	1 925	3 450	2 857	4 222	7 502	9 470	14 464	1 021	1 337
	b	32 573	31 463	572	653	1 338	2 429	2 011	2 928	5 024	6 170	9 547	791	1 110
	c	15 343	15 116	219	224	587	1 021	846	1 294	2 478	3 300	4 917	230	227
Ohne Angabe	a	1 621	1 621	–	–	–	–	–	–	–	–	–	1 621	–
	b													
	c													
Insgesamt	a	49 537	48 200	791	877	1 925	3 450	2 857	4 222	7 502	9 470	14 464	2 642	1 337

*) Summenzeilen einschl. ohne Angabe des Geschlechts

Noch: 5. Beteiligte an Straßenverkehrsunfällen 2010
Noch: 5.12 Hauptverursacher nach Dauer der Fahrerlaubnis, Altersgruppen und Geschlecht*)

Alter von ... bis unter ... Jahren	a = Zusammen b = männlich c = weiblich	Kraftfahrzeugführer											ohne erforderliche Fahrerlaubnis	
		insgesamt	zusammen	von ... bis unter ... Monaten			von ... bis unter ... Jahren					ohne Angabe		
				unter 3	3 – 6	6 – 12	1 – 2	2 – 3	3 – 5	5 – 10	10 – 20			20 und mehr
bei schwerwiegenden Unfällen mit Sachschaden (i. e. S.)														
unter 16	a	39	16	–	1	–	–	–	–	–	–	–	15	23
	b	35	15	–	1	–	–	–	–	–	–	–	14	20
	c	4	1	–	–	–	–	–	–	–	–	–	1	3
16 – 17	a	38	15	4	2	1	–	–	–	–	–	–	8	23
	b	37	14	4	2	1	–	–	–	–	–	–	7	23
	c	1	1	–	–	–	–	–	–	–	–	–	1	–
17 – 18	a	72	34	7	9	4	3	3	–	–	–	–	8	38
	b	68	31	6	7	4	3	3	–	–	–	–	8	37
	c	4	3	1	2	–	–	–	–	–	–	–	–	1
18 – 19	a	778	696	119	134	251	186	3	–	–	–	–	3	82
	b	607	536	92	111	184	143	3	–	–	–	–	3	71
	c	171	160	27	23	67	43	–	–	–	–	–	–	11
19 – 20	a	796	757	37	45	114	419	142	–	–	–	–	–	39
	b	601	565	32	33	84	310	106	–	–	–	–	–	36
	c	195	192	5	12	30	109	36	–	–	–	–	–	3
20 – 21	a	718	686	19	19	60	147	338	102	–	–	–	1	32
	b	520	493	15	15	49	108	237	68	–	–	–	1	27
	c	198	193	4	4	11	39	101	34	–	–	–	–	5
21 – 25	a	2 247	2 147	36	41	119	238	270	923	516	–	–	4	100
	b	1 651	1 553	31	36	91	183	201	664	343	–	–	4	98
	c	596	594	5	5	28	55	69	259	173	–	–	–	2
25 – 30	a	2 030	1 940	18	33	65	125	129	199	1 053	316	–	2	90
	b	1 484	1 402	14	27	52	101	107	151	746	203	–	1	82
	c	546	538	4	6	13	24	22	48	307	113	–	1	8
30 – 35	a	1 594	1 533	19	21	38	86	75	127	331	835	–	1	61
	b	1 176	1 119	9	18	34	74	57	107	250	569	–	1	57
	c	418	414	10	3	4	12	18	20	81	266	–	–	4
35 – 45	a	3 086	3 020	23	29	43	113	89	159	429	1 273	858	4	66
	b	2 206	2 144	18	26	40	93	69	130	316	893	555	4	62
	c	880	876	5	3	3	20	20	29	113	380	303	–	4
45 – 55	a	2 736	2 680	9	12	26	70	78	130	321	549	1 479	6	56
	b	1 877	1 826	6	7	23	52	69	110	231	387	938	3	51
	c	859	854	3	5	3	18	9	20	90	162	541	3	5
55 – 65	a	1 478	1 455	6	6	27	24	27	53	168	239	901	4	23
	b	1 072	1 052	4	4	24	21	24	44	140	175	612	4	20
	c	406	403	2	2	3	3	3	9	28	64	289	–	3
65 – 70	a	506	503	–	2	2	8	10	17	51	60	352	1	3
	b	357	354	–	2	2	6	7	16	44	41	235	1	3
	c	149	149	–	–	–	2	3	1	7	19	117	–	–
70 – 75	a	537	525	2	1	3	2	3	13	45	49	405	2	12
	b	382	370	1	1	3	2	3	10	31	40	279	–	12
	c	155	155	1	–	–	–	–	3	14	9	126	2	–
75 und mehr	a	764	748	1	4	3	3	1	8	70	58	599	1	16
	b	563	548	1	4	2	1	–	5	55	45	434	1	15
	c	201	200	–	–	1	2	1	3	15	13	165	–	1
Zusammen	a	17 419	16 755	300	359	756	1 424	1 168	1 731	2 984	3 379	4 594	60	664
	b	12 636	12 022	233	294	593	1 097	886	1 305	2 156	2 353	3 053	52	614
	c	4 783	4 733	67	65	163	327	282	426	828	1 026	1 541	8	50
Ohne Angabe	a	909	909	–	–	–	–	–	–	–	–	–	909	–
Insgesamt	a	18 328	17 664	300	359	756	1 424	1 168	1 731	2 984	3 379	4 594	969	664

Anmerkung Seite 52

Noch: 5. Beteiligte an Straßenverkehrsunfällen 2010
5.13 Hauptverursacher nach Dauer der Fahrerlaubnis, Altersgruppen und Geschlecht*)

Alter von ... bis unter ... Jahren a = Zusammen b = männlich c = weiblich		Führer von Personenkraftwagen											ohne erfor- derliche Fahr- erlaubnis	
		ins- gesamt	zu- sammen	von ... bis unter ... Monaten			von ... bis unter ... Jahren					ohne Angabe		
				unter 3	3 – 6	6 – 12	1 – 2	2 – 3	3 – 5	5 – 10	10 – 20			20 und mehr
bei Unfällen mit Personenschaden														
unter 16	a	14	–	–	–	–	–	–	–	–	–	–	–	14
	b	8	–	–	–	–	–	–	–	–	–	–	–	8
	c	6	–	–	–	–	–	–	–	–	–	–	–	6
16 – 17	a	18	–	–	–	–	–	–	–	–	–	–	–	18
	b	17	–	–	–	–	–	–	–	–	–	–	–	17
	c	1	–	–	–	–	–	–	–	–	–	–	–	1
17 – 18	a	56	32	22	4	6	–	–	–	–	–	–	–	24
	b	38	17	12	3	2	–	–	–	–	–	–	–	21
	c	18	15	10	1	4	–	–	–	–	–	–	–	3
18 – 19	a	1 493	1 412	208	243	547	412	1	–	–	–	–	1	81
	b	962	906	138	159	338	269	1	–	–	–	–	1	56
	c	531	506	70	84	209	143	–	–	–	–	–	–	25
19 – 20	a	1 542	1 495	67	106	243	787	290	1	–	–	–	1	47
	b	979	944	47	81	151	484	179	1	–	–	–	1	35
	c	563	551	20	25	92	303	111	–	–	–	–	–	12
20 – 21	a	1 494	1 454	37	36	113	336	718	214	–	–	–	–	40
	b	928	894	25	23	71	212	433	130	–	–	–	–	34
	c	566	560	12	13	42	124	285	84	–	–	–	–	6
21 – 25	a	4 381	4 298	51	75	192	402	557	1 925	1 093	–	–	3	83
	b	2 695	2 628	36	53	133	261	370	1 164	608	–	–	3	67
	c	1 686	1 670	15	22	59	141	187	761	485	–	–	–	16
25 – 30	a	3 799	3 688	37	49	105	225	204	320	2 073	671	–	4	111
	b	2 330	2 233	26	38	75	149	135	225	1 216	366	–	3	97
	c	1 469	1 455	11	11	30	76	69	95	857	305	–	1	14
30 – 35	a	3 106	3 037	21	31	64	115	119	247	562	1 875	–	3	69
	b	1 861	1 804	12	16	32	76	83	176	370	1 036	–	3	57
	c	1 245	1 233	9	15	32	39	36	71	192	839	–	–	12
35 – 45	a	7 030	6 919	27	31	72	154	172	319	1 021	2 871	2 248	4	111
	b	4 144	4 058	21	24	48	102	124	207	647	1 642	1 241	2	86
	c	2 886	2 861	6	7	24	52	48	112	374	1 229	1 007	2	25
45 – 55	a	6 288	6 160	23	34	49	100	109	184	685	1 247	3 725	4	128
	b	3 824	3 729	16	31	36	75	79	129	465	776	2 120	2	95
	c	2 464	2 431	7	3	13	25	30	55	220	471	1 605	2	33
55 – 65	a	3 856	3 810	9	15	27	60	53	93	412	611	2 528	2	46
	b	2 523	2 490	6	13	23	43	43	74	282	413	1 591	2	33
	c	1 333	1 320	3	2	4	17	10	19	130	198	937	–	13
65 – 70	a	1 383	1 371	3	4	9	16	9	25	131	150	1 024	–	12
	b	948	940	2	4	6	13	7	19	111	113	665	–	8
	c	435	431	1	–	3	3	2	6	20	37	359	–	4
70 – 75	a	1 529	1 508	–	–	3	10	13	19	140	153	1 169	1	21
	b	1 046	1 029	–	–	3	9	9	11	108	110	778	1	17
	c	483	479	–	–	–	1	4	8	32	43	391	–	4
75 und mehr	a	2 060	2 033	1	4	4	12	15	25	158	170	1 643	1	27
	b	1 491	1 470	1	2	3	11	9	20	119	124	1 180	1	21
	c	569	563	–	2	1	1	6	5	39	46	463	–	6
Zusammen	a	38 049	37 217	506	632	1 434	2 629	2 260	3 372	6 275	7 748	12 337	24	832
	b	23 794	23 142	342	447	921	1 704	1 472	2 156	3 926	4 580	7 575	19	652
	c	14 255	14 075	164	185	513	925	788	1 216	2 349	3 168	4 762	5	180
Ohne Angabe	a	1 355	1 355	–	–	–	–	–	–	–	–	–	1 355	–
Insgesamt	a	39 404	38 572	506	632	1 434	2 629	2 260	3 372	6 275	7 748	12 337	1 379	832

*) Summenzeilen einschl. ohne Angabe des Geschlechts

Noch: 5. Beteiligte an Straßenverkehrsunfällen 2010
Noch: 5.13 Hauptverursacher nach Dauer der Fahrerlaubnis, Altersgruppen und Geschlecht*)

Alter von ... bis unter ... Jahren	ins- gesamt	Führer von Personenkraftwagen										ohne erfor- derliche Fahr- erlaubnis		
		zu- sammen	von ... bis unter ... Monaten			von ... bis unter ... Jahren					ohne Angabe			
			unter 3	3 – 6	6 – 12	1 – 2	2 – 3	3 – 5	5 – 10	10 – 20			20 und mehr	
bei schwerwiegenden Unfällen mit Sachschaden (i. e. S.)														
unter 16	a	18	–	–	–	–	–	–	–	–	–	–	18	
	b	16	–	–	–	–	–	–	–	–	–	–	16	
	c	2	–	–	–	–	–	–	–	–	–	–	2	
16 – 17	a	22	–	–	–	–	–	–	–	–	–	–	22	
	b	22	–	–	–	–	–	–	–	–	–	–	22	
	c	–	–	–	–	–	–	–	–	–	–	–	–	
17 – 18	a	51	15	5	7	3	–	–	–	–	–	–	36	
	b	47	12	4	5	3	–	–	–	–	–	–	35	
	c	4	3	1	2	–	–	–	–	–	–	–	1	
18 – 19	a	758	681	118	132	246	185	–	–	–	–	–	77	
	b	587	521	91	109	179	142	–	–	–	–	–	66	
	c	171	160	27	23	67	43	–	–	–	–	–	11	
19 – 20	a	771	733	37	45	107	403	141	–	–	–	–	38	
	b	579	544	32	33	78	296	105	–	–	–	–	35	
	c	192	189	5	12	29	107	36	–	–	–	–	3	
20 – 21	a	686	655	18	18	57	138	325	98	–	–	–	1	31
	b	488	462	14	14	46	99	224	64	–	–	–	1	26
	c	198	193	4	4	11	39	101	34	–	–	–	–	5
21 – 25	a	2 097	2 005	33	37	107	212	253	874	489	–	–	–	92
	b	1 504	1 414	28	32	79	157	185	617	316	–	–	–	90
	c	593	591	5	5	28	55	68	257	173	–	–	–	2
25 – 30	a	1 869	1 783	17	30	57	102	113	175	993	296	–	–	86
	b	1 329	1 251	13	24	45	80	91	128	687	183	–	–	78
	c	540	532	4	6	12	22	22	47	306	113	–	–	8
30 – 35	a	1 401	1 343	18	18	31	69	63	100	283	761	–	–	58
	b	988	934	8	15	28	57	47	80	203	496	–	–	54
	c	413	409	10	3	3	12	16	20	80	265	–	–	4
35 – 45	a	2 680	2 622	16	22	31	92	65	122	369	1 107	798	–	58
	b	1 814	1 759	12	19	28	73	45	93	259	732	498	–	55
	c	866	863	4	3	3	19	20	29	110	375	300	–	3
45 – 55	a	2 332	2 288	8	9	19	52	49	90	287	449	1 325	–	44
	b	1 487	1 447	5	4	16	35	40	71	200	290	786	–	40
	c	845	841	3	5	3	17	9	19	87	159	539	–	4
55 – 65	a	1 264	1 246	2	4	17	12	18	35	141	207	810	–	18
	b	863	848	1	2	14	10	15	26	113	144	523	–	15
	c	401	398	1	2	3	2	3	9	28	63	287	–	3
65 – 70	a	460	457	–	2	2	7	7	14	46	55	324	–	3
	b	313	310	–	2	2	5	4	13	39	37	208	–	3
	c	147	147	–	–	–	2	3	1	7	18	116	–	–
70 – 75	a	502	490	2	–	3	–	1	9	43	48	383	1	12
	b	348	336	1	–	3	–	1	6	29	39	257	–	12
	c	154	154	1	–	–	–	–	3	14	9	126	1	–
75 und mehr	a	750	736	1	3	2	3	1	8	70	58	590	–	14
	b	551	538	1	3	1	1	–	5	55	45	427	–	13
	c	199	198	–	–	1	2	1	3	15	13	163	–	1
Zusammen	a	15 661	15 054	275	327	682	1 275	1 036	1 525	2 721	2 981	4 230	2	607
	b	10 936	10 376	210	262	522	955	757	1 103	1 901	1 966	2 699	1	560
	c	4 725	4 678	65	65	160	320	279	422	820	1 015	1 531	1	47
Ohne Angabe	a	705	705	–	–	–	–	–	–	–	–	–	705	–
Insgesamt	a	16 366	15 759	275	327	682	1 275	1 036	1 525	2 721	2 981	4 230	707	607

Anmerkung Seite 54

Noch: 5. Beteiligte an Straßenverkehrsunfällen 2010
5.14 Fahrzeugbesetzung und Unfallfolgen bei Straßenverkehrsunfällen
nach Art der Verkehrsbeteiligung und Ortslage*)

Art der Verkehrsbeteiligung	Unfälle mit Personen- und Sachschaden (schwerwiegend i. e. S.)			Darunter Unfälle mit Personenschaden			Dabei Verunglückte			
	Beteiligte		Fahrzeugbenutzer	Beteiligte		Fahrzeugbenutzer	insgesamt	Getötete	Schwer-	Leicht-
	insgesamt	Zahl der Fahrzeugbenutzer bekannt		insgesamt	Zahl der Fahrzeugbenutzer bekannt				verletzte	
innerhalb von Ortschaften										
Kraftfahrzeuge zusammen	84 938	79 673	123 008	63 577	60 609	96 288	31 401	96	3 752	27 553
davon										
Kleinkraftrad (Moped, Mokick)	2 946	2 928	3 207	2 848	2 842	3 112	2 869	3	524	2 342
Mofa 25	1 536	1 531	1 644	1 458	1 458	1 567	1 412	5	270	1 137
Leichtkraftrad	756	753	829	732	731	806	753	4	165	584
Kraftrad, Kraftroller	2 610	2 580	2 763	2 478	2 461	2 636	2 449	17	641	1 791
Personenkraftwagen	70 130	65 382	92 511	50 672	48 031	68 716	21 881	62	1 953	19 866
Kraftomnibus, Obus	1 390	1 378	15 626	1 249	1 238	14 574	1 197	–	101	1 096
Liefer- und Lastkraftwagen	4 299	3 943	4 905	3 176	2 954	3 698	582	3	58	521
anderes Güterkraftfahrzeug	700	654	717	517	484	533	67	–	9	58
landwirt. Zugmaschine	124	119	166	90	86	131	33	1	9	23
übriges Kraftfahrzeug	447	405	640	357	324	515	158	1	22	135
Fahrrad	13 831	13 775	13 949	13 795	13 746	13 920	12 813	43	2 055	10 715
außerhalb von Ortschaften, ohne Bundesautobahnen										
Kraftfahrzeuge zusammen	24 302	23 992	34 528	17 557	17 389	25 482	13 950	210	3 131	10 609
davon										
Kleinkraftrad (Moped, Mokick)	454	452	494	435	435	475	443	3	125	315
Mofa 25	276	275	291	260	260	276	253	4	61	188
Leichtkraftrad	189	189	211	184	184	206	190	8	60	122
Kraftrad, Kraftroller	1 458	1 453	1 598	1 391	1 388	1 530	1 420	49	605	766
Personenkraftwagen	19 441	19 201	27 720	13 558	13 426	19 775	10 879	138	2 142	8 599
Kraftomnibus, Obus	161	160	1 454	125	125	1 270	112	1	15	96
Liefer- und Lastkraftwagen	1 581	1 538	1 909	1 079	1 056	1 335	474	6	72	396
anderes Güterkraftfahrzeug	475	462	502	330	323	354	101	1	23	77
landwirt. Zugmaschine	159	157	193	113	112	142	33	–	14	19
übriges Kraftfahrzeug	108	105	156	82	80	119	45	–	14	31
Fahrrad	1 452	1 449	1 461	1 440	1 438	1 450	1 321	31	362	928
auf Bundesautobahnen										
Kraftfahrzeuge zusammen	13 944	13 459	20 277	7 985	7 841	12 249	5 820	73	1 103	4 644
davon										
Kleinkraftrad (Moped, Mokick)	–	–	–	–	–	–	–	–	–	–
Mofa 25	–	–	–	–	–	–	–	–	–	–
Leichtkraftrad	17	17	18	17	17	18	17	1	5	11
Kraftrad, Kraftroller	237	236	247	222	221	232	218	6	98	114
Personenkraftwagen	11 034	10 717	16 621	6 195	6 106	9 842	4 978	48	826	4 104
Kraftomnibus, Obus	27	24	445	18	17	382	40	1	12	27
Liefer- und Lastkraftwagen	1 412	1 322	1 696	796	770	1 004	364	6	86	272
anderes Güterkraftfahrzeug	1 173	1 100	1 178	714	688	734	184	10	72	102
landwirt. Zugmaschine	1	1	2	1	1	2	1	–	–	1
übriges Kraftfahrzeug	43	42	70	22	21	35	18	1	4	13
Fahrrad	11	11	11	11	11	11	7	–	2	5
innerhalb und außerhalb von Ortschaften										
Kraftfahrzeuge zusammen	123 184	117 124	177 813	89 119	85 839	134 019	51 171	379	7 986	42 806
davon										
Kleinkraftrad (Moped, Mokick)	3 400	3 380	3 701	3 283	3 277	3 587	3 312	6	649	2 657
Mofa 25	1 812	1 806	1 935	1 718	1 718	1 843	1 665	9	331	1 325
Leichtkraftrad	962	959	1 058	933	932	1 030	960	13	230	717
Kraftrad, Kraftroller	4 305	4 269	4 608	4 091	4 070	4 398	4 087	72	1 344	2 671
Personenkraftwagen	100 605	95 300	136 852	70 425	67 563	98 333	37 738	248	4 921	32 569
Kraftomnibus, Obus	1 578	1 562	17 525	1 392	1 380	16 226	1 349	2	128	1 219
Liefer- und Lastkraftwagen	7 292	6 803	8 510	5 051	4 780	6 037	1 420	15	216	1 189
anderes Güterkraftfahrzeug	2 348	2 216	2 397	1 561	1 495	1 621	352	11	104	237
landwirt. Zugmaschine	284	277	361	204	199	275	67	1	23	43
übriges Kraftfahrzeug	598	552	866	461	425	669	221	2	40	179
Fahrrad	15 294	15 235	15 421	15 246	15 195	15 381	14 141	74	2 419	11 648

*) Spalten 2 und 5 enthalten die Zahlen der unfallbeteiligten Fahrzeuge, für die die Zahl der Benutzer bekannt war. Dazu gehören alle Fahrzeuge, bei denen Benutzer verletzt oder getötet wurden.

6. Verunglückte bei Straßenverkehrsunfällen nach Art der Verkehrsbeteiligung und Verletzungsschwere

**6. Verunglückte bei Straßenverkehrsunfällen 2010 nach Art der Verkehrsbeteiligung
und Verletzungsschwere**
6.1 Fahrzeugführer nach Altersgruppen

Verletzungsschwere Altersgruppe	Verunglückte										
	insgesamt	davon als Führer von									
		Mofas	Mopeds	Motor- rädern	Personen- kraftwagen	Kraft- omni- bussen, Obussen	Lastkraft- wagen ¹⁾	Sattelzug- maschinen	land- wirtsch. Zug- maschinen	anderen Zug- maschinen	übrigen Kraftfahr- zeugen
Getötete	288	8	6	82	168	–	12	9	1	–	2
davon im Alter von ... bis unter ... Jahren											
unter 6	–	–	–	–	–	–	–	–	–	–	–
6 – 10	–	–	–	–	–	–	–	–	–	–	–
10 – 15	–	–	–	–	–	–	–	–	–	–	–
15 – 18	7	2	1	3	1	–	–	–	–	–	–
18 – 21	23	–	–	3	20	–	–	–	–	–	–
21 – 25	35	–	2	10	22	–	1	–	–	–	–
25 – 30	25	–	1	4	20	–	–	–	–	–	–
30 – 35	17	–	–	7	9	–	–	1	–	–	–
35 – 40	22	–	–	7	10	–	2	3	–	–	–
40 – 45	17	–	–	9	6	–	1	1	–	–	–
45 – 50	34	–	1	14	11	–	3	2	1	–	2
50 – 55	24	2	–	10	11	–	1	–	–	–	–
55 – 60	22	–	–	5	14	–	1	2	–	–	–
60 – 65	13	1	–	5	6	–	1	–	–	–	–
65 – 70	11	–	1	2	7	–	1	–	–	–	–
70 – 75	11	1	–	3	7	–	–	–	–	–	–
75 und mehr	27	2	–	–	24	–	1	–	–	–	–
ohne Angabe	–	–	–	–	–	–	–	–	–	–	–
Schwerverletzte	6 342	314	618	1 477	3 596	12	182	87	15	7	34
davon im Alter von ... bis unter ... Jahren											
unter 6	–	–	–	–	–	–	–	–	–	–	–
6 – 10	–	–	–	–	–	–	–	–	–	–	–
10 – 15	4	–	4	–	–	–	–	–	–	–	–
15 – 18	313	124	101	69	15	–	–	–	3	–	1
18 – 21	685	26	59	96	489	–	10	–	2	2	1
21 – 25	728	8	54	148	496	–	12	3	1	2	4
25 – 30	590	7	43	114	397	–	19	6	–	1	3
30 – 35	502	7	44	104	307	1	26	9	–	–	4
35 – 40	480	12	41	118	269	2	21	13	–	–	4
40 – 45	610	13	65	184	299	–	28	16	2	–	3
45 – 50	649	27	66	220	297	6	24	5	–	1	3
50 – 55	559	29	46	200	246	2	17	13	1	1	4
55 – 60	373	12	37	100	193	1	14	13	–	–	3
60 – 65	230	14	28	50	125	–	6	6	1	–	–
65 – 70	192	13	10	31	130	–	3	2	–	–	3
70 – 75	182	8	12	31	127	–	–	1	2	–	1
75 und mehr	245	14	8	12	206	–	2	–	3	–	–
ohne Angabe	–	–	–	–	–	–	–	–	–	–	–

1) Lastkraftwagen mit Normal- bzw. Spezialaufbau

Noch: 6. Verunglückte bei Straßenverkehrsunfällen 2010 nach Art der Verkehrsbeteiligung und Verletzungsschwere

Noch: 6.1 Fahrzeugführer nach Altersgruppen

Verletzungsschwere Altersgruppe	Verunglückte										
	insgesamt	davon als Führer von									
		Mofas	Mopeds	Motor- rädern	Personen- kraftwagen	Kraft- omni- bussen, Obussen	Lastkraft- wagen ¹⁾	Sattelzug- maschinen	land- wirtsch. Zug- maschinen	anderen Zug- maschinen	übrigen Kraftfahr- zeugen
Leichtverletzte	31 036	1 264	2 471	3 163	22 744	114	943	178	29	14	116
davon im Alter von ... bis unter ... Jahren											
unter 6	–	–	–	–	–	–	–	–	–	–	–
6 – 10	2	–	1	–	1	–	–	–	–	–	–
10 – 15	17	4	8	3	2	–	–	–	–	–	–
15 – 18	1 440	642	504	247	44	–	–	–	3	–	–
18 – 21	3 270	107	343	252	2 513	–	44	2	4	–	5
21 – 25	3 457	46	198	248	2 864	2	78	8	–	2	11
25 – 30	3 296	29	190	231	2 685	6	119	17	2	1	16
30 – 35	2 860	24	185	215	2 273	10	120	22	1	1	9
35 – 40	2 834	21	220	231	2 193	15	100	34	4	2	14
40 – 45	3 416	41	218	397	2 538	24	143	32	4	5	14
45 – 50	3 213	92	216	452	2 270	24	119	23	3	–	14
50 – 55	2 465	67	152	384	1 721	14	99	11	3	2	12
55 – 60	1 674	47	80	243	1 208	12	59	15	1	1	8
60 – 65	1 033	31	59	125	766	4	32	11	–	–	5
65 – 70	736	44	41	65	562	3	16	2	–	–	3
70 – 75	649	37	32	51	518	–	7	1	2	–	1
75 und mehr	660	32	18	15	583	–	6	–	2	–	4
ohne Angabe	14	–	6	4	3	–	1	–	–	–	–
Verunglückte insgesamt	37 666	1 586	3 095	4 722	26 508	126	1 137	274	45	21	152
davon im Alter von ... bis unter ... Jahren											
unter 6	–	–	–	–	–	–	–	–	–	–	–
6 – 10	2	–	1	–	1	–	–	–	–	–	–
10 – 15	21	4	12	3	2	–	–	–	–	–	–
15 – 18	1 760	768	606	319	60	–	–	–	6	–	1
18 – 21	3 978	133	402	351	3 022	–	54	2	6	2	6
21 – 25	4 220	54	254	406	3 382	2	91	11	1	4	15
25 – 30	3 911	36	234	349	3 102	6	138	23	2	2	19
30 – 35	3 379	31	229	326	2 589	11	146	32	1	1	13
35 – 40	3 336	33	261	356	2 472	17	123	50	4	2	18
40 – 45	4 043	54	283	590	2 843	24	172	49	6	5	17
45 – 50	3 896	119	283	686	2 578	30	146	30	4	1	19
50 – 55	3 048	98	198	594	1 978	16	117	24	4	3	16
55 – 60	2 069	59	117	348	1 415	13	74	30	1	1	11
60 – 65	1 276	46	87	180	897	4	39	17	1	–	5
65 – 70	939	57	52	98	699	3	20	4	–	–	6
70 – 75	842	46	44	85	652	–	7	2	4	–	2
75 und mehr	932	48	26	27	813	–	9	–	5	–	4
ohne Angabe	14	–	6	4	3	–	1	–	–	–	–

Anmerkung Seite 58

**Noch: 6. Verunglückte bei Straßenverkehrsunfällen 2010 nach Art der Verkehrsbeteiligung
und Verletzungsschwere
6.2 Mitfahrer nach Altersgruppen**

Verletzungsschwere Altersgruppe	Verunglückte										
	insgesamt	davon als Mitfahrer von									
		Mofas	Mopeds	Motor- rädern	Personen- kraftwagen	Kraft- omni- bussen, Obussen	Lastkraft- wagen ¹⁾	Sattelzug- maschinen	land- wirtsch. Zug- maschinen	anderen Zug- maschinen	übrigen Kraftfahr- zeugen
Getötete	91	1	–	3	80	2	3	2	–	–	–
davon im Alter von ... bis unter ... Jahren											
unter 6	7	–	–	–	7	–	–	–	–	–	–
6 – 10	2	–	–	–	2	–	–	–	–	–	–
10 – 15	2	–	–	–	2	–	–	–	–	–	–
15 – 18	3	–	–	–	3	–	–	–	–	–	–
18 – 21	11	–	–	–	10	–	1	–	–	–	–
21 – 25	16	1	–	–	13	1	–	1	–	–	–
25 – 30	8	–	–	–	8	–	–	–	–	–	–
30 – 35	5	–	–	–	4	–	1	–	–	–	–
35 – 40	2	–	–	–	2	–	–	–	–	–	–
40 – 45	4	–	–	–	3	–	–	1	–	–	–
45 – 50	5	–	–	2	3	–	–	–	–	–	–
50 – 55	4	–	–	1	2	–	1	–	–	–	–
55 – 60	1	–	–	–	1	–	–	–	–	–	–
60 – 65	1	–	–	–	1	–	–	–	–	–	–
65 – 70	2	–	–	–	2	–	–	–	–	–	–
70 – 75	8	–	–	–	8	–	–	–	–	–	–
75 und mehr	10	–	–	–	9	1	–	–	–	–	–
ohne Angabe	–	–	–	–	–	–	–	–	–	–	–
Schwerverletzte	1 644	17	31	97	1 325	116	37	6	8	1	6
davon im Alter von ... bis unter ... Jahren											
unter 6	73	–	–	–	65	4	1	–	3	–	–
6 – 10	50	–	–	–	44	4	–	–	2	–	–
10 – 15	82	3	2	7	64	4	1	–	1	–	–
15 – 18	158	11	12	16	112	4	3	–	–	–	–
18 – 21	226	1	8	13	195	3	3	–	1	1	1
21 – 25	179	1	4	15	144	10	3	1	–	–	1
25 – 30	122	–	2	7	97	7	8	1	–	–	–
30 – 35	102	–	–	5	89	2	4	1	–	–	1
35 – 40	96	–	–	4	80	6	5	1	–	–	–
40 – 45	73	–	–	7	62	2	1	–	–	–	1
45 – 50	94	1	2	10	70	6	4	–	1	–	–
50 – 55	63	–	1	10	43	7	1	1	–	–	–
55 – 60	56	–	–	1	47	6	2	–	–	–	–
60 – 65	41	–	–	–	34	6	–	1	–	–	–
65 – 70	60	–	–	–	46	11	1	–	–	–	2
70 – 75	60	–	–	1	47	12	–	–	–	–	–
75 und mehr	109	–	–	1	86	22	–	–	–	–	–
ohne Angabe	–	–	–	–	–	–	–	–	–	–	–

1) Lastkraftwagen mit Normal- bzw. Spezialaufbau

Noch: 6. Verunglückte bei Straßenverkehrsunfällen 2010 nach Art der Verkehrsbeteiligung und Verletzungsschwere

Noch: 6.2 Mitfahrer nach Altersgruppen

Verletzungsschwere Altersgruppe	Verunglückte										
	insgesamt	davon als Mitfahrer von									
		Mofas	Mopeds	Motor- rädern	Personen- kraftwagen	Kraft- omni- bussen, Obussen	Lastkraft- wagen ¹⁾	Sattelzug- maschinen	land- wirtsch. Zug- maschinen	anderen Zug- maschinen	übrigen Kraftfahr- zeugen
Leichtverletzte	11 770	61	186	225	9 825	1 105	276	14	14	1	63
davon im Alter von ... bis unter ... Jahren											
unter 6	625	–	3	–	550	67	3	–	2	–	–
6 – 10	585	–	6	11	513	49	4	–	1	–	1
10 – 15	754	11	22	20	590	100	5	1	2	–	3
15 – 18	988	32	84	52	753	52	14	–	–	–	1
18 – 21	1 329	12	28	27	1 176	44	36	1	2	–	3
21 – 25	1 188	3	16	15	1 069	38	35	2	–	–	10
25 – 30	942	–	7	15	821	53	34	–	2	–	10
30 – 35	717	2	–	7	632	45	16	8	1	–	6
35 – 40	629	–	6	6	533	46	26	–	3	–	9
40 – 45	706	1	4	17	583	57	39	1	–	1	3
45 – 50	708	–	4	28	579	65	27	1	–	–	4
50 – 55	587	–	1	14	474	80	14	–	–	–	4
55 – 60	489	–	2	5	405	63	13	–	–	–	1
60 – 65	358	–	2	6	286	55	7	–	–	–	2
65 – 70	357	–	–	1	267	87	–	–	1	–	1
70 – 75	351	–	1	1	265	79	1	–	–	–	4
75 und mehr	457	–	–	–	329	125	2	–	–	–	1
ohne Angabe	–	–	–	–	–	–	–	–	–	–	–
Verunglückte insgesamt	13 505	79	217	325	11 230	1 223	316	22	22	2	69
davon im Alter von ... bis unter ... Jahren											
unter 6	705	–	3	–	622	71	4	–	5	–	–
6 – 10	637	–	6	11	559	53	4	–	3	–	1
10 – 15	838	14	24	27	656	104	6	1	3	–	3
15 – 18	1 149	43	96	68	868	56	17	–	–	–	1
18 – 21	1 566	13	36	40	1 381	47	40	1	3	1	4
21 – 25	1 383	5	20	30	1 226	49	38	4	–	–	11
25 – 30	1 072	–	9	22	926	60	42	1	2	–	10
30 – 35	824	2	–	12	725	47	21	9	1	–	7
35 – 40	727	–	6	10	615	52	31	1	3	–	9
40 – 45	783	1	4	24	648	59	40	2	–	1	4
45 – 50	807	1	6	40	652	71	31	1	1	–	4
50 – 55	654	–	2	25	519	87	16	1	–	–	4
55 – 60	546	–	2	6	453	69	15	–	–	–	1
60 – 65	400	–	2	6	321	61	7	1	–	–	2
65 – 70	419	–	–	1	315	98	1	–	1	–	3
70 – 75	419	–	1	2	320	91	1	–	–	–	4
75 und mehr	576	–	–	1	424	148	2	–	–	–	1
ohne Angabe	–	–	–	–	–	–	–	–	–	–	–

Anmerkung Seite 60

Noch: 6. Verunglückte bei Straßenverkehrsunfällen 2010 nach Art der Verkehrsbeteiligung und Verletzungsschwere

6.3 Verunglückte Fahrzeugführer und Mitfahrer von anderen Fahrzeugen und Fußgänger nach Altersgruppen

Verletzungsschwere Altersgruppe	Verunglückte										
	insgesamt	Fahrzeugführer von				Mitfahrer von				Fußgänger	sonstige Personen ²⁾
		Fahrrädern	Straßen- bahnen	anderen Fahr- zeugen ¹⁾	Fahr- zeugen aller Art	Fahr- rädern	Straßen- bahnen	anderen Fahr- zeugen ¹⁾	Fahr- zeugen aller Art		
Getötete	550	74	–	2	364	–	–	–	91	94	1
davon im Alter von ... bis unter ... Jahren											
unter 6	9	–	–	–	–	–	–	–	7	2	–
6 – 10	5	1	–	–	1	–	–	–	2	2	–
10 – 15	8	5	–	–	5	–	–	–	2	1	–
15 – 18	14	1	–	–	8	–	–	–	3	3	–
18 – 21	42	2	–	–	25	–	–	–	11	6	–
21 – 25	56	2	–	–	37	–	–	–	16	3	–
25 – 30	39	2	–	–	27	–	–	–	8	4	–
30 – 35	27	1	–	–	18	–	–	–	5	4	–
35 – 40	27	2	–	–	24	–	–	–	2	1	–
40 – 45	28	2	–	–	19	–	–	–	4	5	–
45 – 50	52	6	–	1	41	–	–	–	5	5	1
50 – 55	42	4	–	–	28	–	–	–	4	10	–
55 – 60	31	2	–	–	24	–	–	–	1	6	–
60 – 65	24	7	–	–	20	–	–	–	1	3	–
65 – 70	21	7	–	–	18	–	–	–	2	1	–
70 – 75	40	12	–	–	23	–	–	–	8	9	–
75 und mehr	85	18	–	1	46	–	–	–	10	29	–
ohne Angabe	–	–	–	–	–	–	–	–	–	–	–
Schwerverletzte	12 261	2 411	1	22	8 776	8	14	2	1 668	1 781	36
davon im Alter von ... bis unter ... Jahren											
unter 6	188	6	–	1	7	1	–	–	74	104	3
6 – 10	281	59	–	–	59	1	1	–	52	169	1
10 – 15	533	210	–	–	214	2	1	–	85	229	5
15 – 18	705	125	–	2	440	3	1	–	162	101	2
18 – 21	1 078	93	–	2	780	–	–	–	226	70	2
21 – 25	1 048	68	–	1	797	–	–	–	179	70	2
25 – 30	875	102	–	–	692	–	1	–	123	59	1
30 – 35	769	98	1	–	601	–	–	–	102	64	2
35 – 40	765	134	–	–	614	–	–	–	96	53	2
40 – 45	934	176	–	–	786	–	–	–	73	74	1
45 – 50	1 037	214	–	3	866	–	–	–	94	74	3
50 – 55	899	187	–	1	747	–	2	1	66	84	2
55 – 60	703	190	–	1	564	–	–	–	56	81	2
60 – 65	475	141	–	2	373	–	–	–	41	61	–
65 – 70	480	132	–	1	325	–	1	–	61	92	2
70 – 75	567	203	–	2	387	1	3	1	65	115	–
75 und mehr	924	273	–	6	524	–	4	–	113	281	6
ohne Angabe	–	–	–	–	–	–	–	–	–	–	–

1) Eisenbahnen, bespannte Fuhrwerke sowie sonstige und unbekannte Fahrzeuge – 2) Handwagen, Handkarren, Tierführer/Treiber und andere Personen

Noch: 6. Verunglückte bei Straßenverkehrsunfällen 2010 nach Art der Verkehrsbeteiligung und Verletzungsschwere

Noch: 6.3 Verunglückte Fahrzeugführer und Mitfahrer von anderen Fahrzeugen und Fußgänger nach Altersgruppen

Verletzungsschwere Altersgruppe	Verunglückte										
	insgesamt	Fahrzeugführer von				Mitfahrer von				Fußgänger	sonstige Personen ²⁾
		Fahrrädern	Straßen- bahnen	anderen Fahr- zeugen ¹⁾	Fahr- zeugen aller Art	Fahr- rädern	Straßen- bahnen	anderen Fahr- zeugen ¹⁾	Fahr- zeugen aller Art		
Leichtverletzte	60 748	11 572	74	109	42 791	79	137	33	12 019	5 778	160
davon im Alter von ... bis unter ... Jahren											
unter 6	974	77	–	4	81	31	7	1	664	222	7
6 – 10	1 592	437	–	3	442	9	–	–	594	552	4
10 – 15	3 096	1 559	–	2	1 578	22	7	2	785	728	5
15 – 18	3 663	872	–	2	2 314	7	8	8	1 011	329	9
18 – 21	5 503	579	–	1	3 850	6	3	7	1 345	301	7
21 – 25	5 624	624	1	4	4 086	1	8	3	1 200	327	11
25 – 30	5 271	684	5	8	3 993	–	5	1	948	321	9
30 – 35	4 502	626	3	4	3 493	–	7	1	725	266	18
35 – 40	4 423	638	10	7	3 489	1	8	2	640	282	12
40 – 45	5 354	850	19	5	4 290	1	13	1	721	329	14
45 – 50	5 242	914	15	9	4 151	–	11	4	723	353	15
50 – 55	4 227	810	7	8	3 290	–	11	1	599	324	14
55 – 60	3 147	698	8	6	2 386	–	8	1	498	252	11
60 – 65	2 126	503	5	5	1 546	–	4	–	362	216	2
65 – 70	1 847	516	–	5	1 257	–	7	1	365	220	5
70 – 75	1 842	575	–	10	1 234	1	12	–	364	237	7
75 und mehr	2 249	580	1	25	1 266	–	18	–	475	499	9
ohne Angabe	66	30	–	1	45	–	–	–	–	20	1
Verunglückte insgesamt	73 559	14 057	75	133	51 931	87	151	35	13 778	7 653	197
davon im Alter von ... bis unter ... Jahren											
unter 6	1 171	83	–	5	88	32	7	1	745	328	10
6 – 10	1 878	497	–	3	502	10	1	–	648	723	5
10 – 15	3 637	1 774	–	2	1 797	24	8	2	872	958	10
15 – 18	4 382	998	–	4	2 762	10	9	8	1 176	433	11
18 – 21	6 623	674	–	3	4 655	6	3	7	1 582	377	9
21 – 25	6 728	694	1	5	4 920	1	8	3	1 395	400	13
25 – 30	6 185	788	5	8	4 712	–	6	1	1 079	384	10
30 – 35	5 298	725	4	4	4 112	–	7	1	832	334	20
35 – 40	5 215	774	10	7	4 127	1	8	2	738	336	14
40 – 45	6 316	1 028	19	5	5 095	1	13	1	798	408	15
45 – 50	6 331	1 134	15	13	5 058	–	11	4	822	432	19
50 – 55	5 168	1 001	7	9	4 065	–	13	2	669	418	16
55 – 60	3 881	890	8	7	2 974	–	8	1	555	339	13
60 – 65	2 625	651	5	7	1 939	–	4	–	404	280	2
65 – 70	2 348	655	–	6	1 600	–	8	1	428	313	7
70 – 75	2 449	790	–	12	1 644	2	15	1	437	361	7
75 und mehr	3 258	871	1	32	1 836	–	22	–	598	809	15
ohne Angabe	66	30	–	1	45	–	–	–	–	20	1

Anmerkungen Seite 62

Noch: 6. Verunglückte bei Straßenverkehrsunfällen 2010 nach Art der Verkehrsbeteiligung und Verletzungsschwere

6.4 Verunglückte nach Geschlecht und Altersgruppen

Verletzungsschwere Altersgruppe	Verunglückte										
	ins- gesamt ¹⁾	männlich					weiblich				
		zu- sammen	darunter				zu- sammen	darunter			
			Fahrer und Mitfahrer von			Fuß- gänger		Fahrer und Mitfahrer von			Fuß- gänger
Personen- kraftwagen	Motor- zwei- rädern	Fahr- rädern	Personen- kraftwagen	Motor- zwei- rädern	Fahr- rädern						
Getötete	550	409	173	94	55	59	141	75	6	19	35
davon im Alter von ... bis unter ... Jahren											
unter 6	9	4	3	–	–	1	5	4	–	–	1
6 – 10	5	4	1	–	1	2	1	1	–	–	–
10 – 15	8	5	2	–	3	–	3	–	–	2	1
15 – 18	14	11	2	6	1	2	3	2	–	–	1
18 – 21	42	32	22	3	1	5	10	8	–	1	1
21 – 25	56	44	26	13	1	3	12	9	–	1	–
25 – 30	39	27	18	4	2	3	12	10	1	–	1
30 – 35	27	23	11	7	1	3	4	2	–	–	1
35 – 40	27	23	10	7	1	1	4	2	–	1	–
40 – 45	28	23	6	9	1	4	5	3	–	1	1
45 – 50	52	41	11	15	3	3	11	3	2	3	2
50 – 55	42	28	9	10	2	6	14	4	3	2	4
55 – 60	31	26	12	5	1	5	5	3	–	1	1
60 – 65	24	22	6	6	6	3	2	1	–	1	–
65 – 70	21	19	8	3	7	–	2	1	–	–	1
70 – 75	40	23	5	4	9	5	17	10	–	3	4
75 und mehr	85	54	21	2	15	13	31	12	–	3	16
ohne Angabe	–	–	–	–	–	–	–	–	–	–	–
Schwerverletzte	12 261	7 536	2 588	2 145	1 487	877	4 725	2 333	409	932	904
davon im Alter von ... bis unter ... Jahren											
unter 6	188	116	35	–	6	67	72	30	–	1	37
6 – 10	281	186	21	–	46	116	95	23	–	14	53
10 – 15	533	306	23	8	142	127	227	41	8	70	102
15 – 18	705	439	59	248	73	49	266	68	85	55	52
18 – 21	1 078	657	373	165	56	37	421	311	38	37	33
21 – 25	1 048	653	355	179	48	44	395	285	51	20	26
25 – 30	875	534	263	146	59	33	341	231	27	43	26
30 – 35	769	500	222	134	62	36	269	174	26	36	28
35 – 40	765	504	193	151	81	32	261	156	24	53	21
40 – 45	934	623	189	228	112	45	311	172	41	64	29
45 – 50	1 037	721	200	284	151	35	316	167	42	63	39
50 – 55	899	580	137	246	112	43	319	152	40	75	41
55 – 60	703	432	108	140	111	37	271	132	10	79	44
60 – 65	475	290	80	87	83	23	185	79	5	58	38
65 – 70	480	261	87	51	81	28	219	89	3	51	64
70 – 75	567	294	85	46	106	47	273	89	6	98	68
75 und mehr	924	440	158	32	158	78	484	134	3	115	203
ohne Angabe	–	–	–	–	–	–	–	–	–	–	–

1) einschl. ohne Angabe des Geschlechts

Noch: 6. Verunglückte bei Straßenverkehrsunfällen 2010 nach Art der Verkehrsbeteiligung und Verletzungsschwere

Noch: 6.4 Verunglückte nach Geschlecht und Altersgruppen

Verletzungsschwere Altersgruppe	Verunglückte										
	ins- gesamt ¹⁾	männlich					weiblich				
		zu- sammen	darunter				zu- sammen	darunter			
			Fahrer und Mitfahrer von			Fuß- gänger		Fahrer und Mitfahrer von			Fuß- gänger
Personen- kraftwagen	Motor- zwei- rädern	Fahr- rädern	Personen- kraftwagen	Motor- zwei- rädern	Fahr- rädern						
Leichtverletzte	60 748	33 738	15 511	5 867	7 225	2 962	26 998	17 057	1 500	4 425	2 811
davon im Alter von ... bis unter ... Jahren											
unter 6	974	544	278	2	82	143	430	272	1	26	79
6 – 10	1 592	935	235	13	314	341	657	279	5	132	211
10 – 15	3 096	1 754	262	38	991	402	1 342	330	30	590	326
15 – 18	3 663	2 196	350	1 141	526	144	1 467	447	420	353	185
18 – 21	5 503	3 080	1 927	576	327	151	2 423	1 762	193	258	150
21 – 25	5 624	3 016	1 915	410	364	175	2 608	2 018	116	261	152
25 – 30	5 271	2 853	1 674	369	410	176	2 418	1 832	103	274	145
30 – 35	4 502	2 485	1 378	356	400	145	2 017	1 527	77	226	121
35 – 40	4 423	2 504	1 292	395	421	170	1 919	1 434	89	218	112
40 – 45	5 354	3 068	1 500	554	538	174	2 286	1 621	124	313	155
45 – 50	5 242	2 973	1 294	630	610	193	2 269	1 555	162	304	160
50 – 55	4 227	2 364	1 012	520	496	151	1 863	1 183	98	314	173
55 – 60	3 147	1 731	710	339	425	119	1 416	903	38	273	133
60 – 65	2 126	1 187	507	203	295	112	939	545	20	208	104
65 – 70	1 847	945	358	141	304	90	902	471	10	212	130
70 – 75	1 842	952	361	113	347	92	890	422	9	229	145
75 und mehr	2 249	1 112	456	61	351	177	1 137	456	4	229	322
ohne Angabe	66	39	2	6	24	7	15	–	1	5	8
Verunglückte insgesamt	73 559	41 683	18 272	8 106	8 767	3 898	31 864	19 465	1 915	5 376	3 750
davon im Alter von ... bis unter ... Jahren											
unter 6	1 171	664	316	2	88	211	507	306	1	27	117
6 – 10	1 878	1 125	257	13	361	459	753	303	5	146	264
10 – 15	3 637	2 065	287	46	1 136	529	1 572	371	38	662	429
15 – 18	4 382	2 646	411	1 395	600	195	1 736	517	505	408	238
18 – 21	6 623	3 769	2 322	744	384	193	2 854	2 081	231	296	184
21 – 25	6 728	3 713	2 296	602	413	222	3 015	2 312	167	282	178
25 – 30	6 185	3 414	1 955	519	471	212	2 771	2 073	131	317	172
30 – 35	5 298	3 008	1 611	497	463	184	2 290	1 703	103	262	150
35 – 40	5 215	3 031	1 495	553	503	203	2 184	1 592	113	272	133
40 – 45	6 316	3 714	1 695	791	651	223	2 602	1 796	165	378	185
45 – 50	6 331	3 735	1 505	929	764	231	2 596	1 725	206	370	201
50 – 55	5 168	2 972	1 158	776	610	200	2 196	1 339	141	391	218
55 – 60	3 881	2 189	830	484	537	161	1 692	1 038	48	353	178
60 – 65	2 625	1 499	593	296	384	138	1 126	625	25	267	142
65 – 70	2 348	1 225	453	195	392	118	1 123	561	13	263	195
70 – 75	2 449	1 269	451	163	462	144	1 180	521	15	330	217
75 und mehr	3 258	1 606	635	95	524	268	1 652	602	7	347	541
ohne Angabe	66	39	2	6	24	7	15	–	1	5	8

Anmerkung Seite 64

Noch: 6. Verunglückte bei Straßenverkehrsunfällen 2010 nach Art der Verkehrsbeteiligung und Verletzungsschwere

6.5 Kraftfahrzeugführer bzw. Mitfahrer nach Altersgruppen und Geschlecht

Verletzungsschwere Altersgruppe	Verunglückte											
	männlich						weiblich					
	Fahrer von			Mitfahrer von			Fahrer von			Mitfahrer von		
	Mofas, Mopeds	Motor- rädern	Per- sonen- kraft- wagen	Mofas, Mopeds	Motor- rädern	Per- sonen- kraft- wagen	Mofas, Mopeds	Motor- rädern	Per- sonen- kraft- wagen	Mofas, Mopeds	Motor- rädern	Per- sonen- kraft- wagen
Getötete	12	81	136	1	–	37	2	1	32	–	3	43
davon im Alter von ... bis unter ... Jahren												
unter 6	–	–	–	–	–	3	–	–	–	–	–	4
6 – 10	–	–	–	–	–	1	–	–	–	–	–	1
10 – 15	–	–	–	–	–	2	–	–	–	–	–	–
15 – 18	3	3	1	–	–	1	–	–	–	–	–	2
18 – 21	–	3	16	–	–	6	–	–	4	–	–	4
21 – 25	2	10	17	1	–	9	–	–	5	–	–	4
25 – 30	–	4	16	–	–	2	1	–	4	–	–	6
30 – 35	–	7	8	–	–	3	–	–	1	–	–	1
35 – 40	–	7	8	–	–	2	–	–	2	–	–	–
40 – 45	–	9	4	–	–	2	–	–	2	–	–	1
45 – 50	1	14	11	–	–	–	–	–	–	–	2	3
50 – 55	1	9	9	–	–	–	1	1	2	–	1	2
55 – 60	–	5	11	–	–	1	–	–	3	–	–	–
60 – 65	1	5	5	–	–	1	–	–	1	–	–	–
65 – 70	1	2	7	–	–	1	–	–	–	–	–	1
70 – 75	1	3	4	–	–	1	–	–	3	–	–	7
75 und mehr	2	–	19	–	–	2	–	–	5	–	–	7
ohne Angabe	–	–	–	–	–	–	–	–	–	–	–	–
Schwerverletzte	731	1 365	2 071	26	23	517	201	112	1 525	22	74	808
davon im Alter von ... bis unter ... Jahren												
unter 6	–	–	–	–	–	35	–	–	–	–	–	30
6 – 10	–	–	–	–	–	21	–	–	–	–	–	23
10 – 15	3	–	–	1	4	23	1	–	–	4	3	41
15 – 18	166	63	11	13	6	48	59	6	4	10	10	64
18 – 21	63	88	279	6	8	94	22	8	210	3	5	101
21 – 25	42	134	278	1	2	77	20	14	218	4	13	67
25 – 30	35	108	228	2	1	35	15	6	169	–	6	62
30 – 35	38	95	176	–	1	46	13	9	131	–	4	43
35 – 40	45	106	161	–	–	32	8	12	108	–	4	48
40 – 45	61	166	165	–	1	24	17	18	134	–	6	38
45 – 50	80	201	180	3	–	20	13	19	117	–	10	50
50 – 55	61	185	123	–	–	14	14	15	123	1	10	29
55 – 60	42	98	99	–	–	9	7	2	94	–	1	38
60 – 65	39	48	74	–	–	6	3	2	51	–	–	28
65 – 70	20	31	79	–	–	8	3	–	51	–	–	38
70 – 75	16	30	76	–	–	9	4	1	51	–	1	38
75 und mehr	20	12	142	–	–	16	2	–	64	–	1	70
ohne Angabe	–	–	–	–	–	–	–	–	–	–	–	–

Noch: 6. Verunglückte bei Straßenverkehrsunfällen 2010 nach Art der Verkehrsbeteiligung und Verletzungsschwere

Noch: 6.5 Kraftfahrzeugführer bzw. Mitfahrer nach Altersgruppen und Geschlecht

Verletzungsschwere Altersgruppe	Verunglückte											
	männlich						weiblich					
	Fahrer von			Mitfahrer von			Fahrer von			Mitfahrer von		
	Mofas, Mopeds	Motor- rädern	Per- sonen- kraft- wagen	Mofas, Mopeds	Motor- rädern	Per- sonen- kraft- wagen	Mofas, Mopeds	Motor- rädern	Per- sonen- kraft- wagen	Mofas, Mopeds	Motor- rädern	Per- sonen- kraft- wagen
Leichtverletzte	2 798	2 871	11 952	126	72	3 559	935	291	10 791	121	153	6 266
davon im Alter von ... bis unter ... Jahren												
unter 6	–	–	–	2	–	278	–	–	–	1	–	272
6 – 10	1	–	1	5	7	234	–	–	–	1	4	279
10 – 15	8	3	2	18	9	260	4	–	–	15	11	330
15 – 18	828	223	31	62	28	319	318	24	13	54	24	434
18 – 21	311	228	1 398	25	12	529	139	24	1 115	15	15	647
21 – 25	176	219	1 459	8	7	456	68	29	1 405	11	8	613
25 – 30	157	203	1 352	5	4	322	62	28	1 333	2	11	499
30 – 35	151	203	1 151	1	1	227	58	12	1 122	1	6	405
35 – 40	189	206	1 108	–	–	184	52	25	1 085	6	6	349
40 – 45	205	349	1 319	–	–	181	54	48	1 219	5	17	402
45 – 50	226	401	1 131	–	3	163	82	51	1 139	4	25	416
50 – 55	170	349	901	–	1	111	49	35	820	1	13	363
55 – 60	104	235	634	–	–	76	23	8	574	2	5	329
60 – 65	82	121	442	–	–	65	8	4	324	2	6	221
65 – 70	77	64	313	–	–	45	8	1	249	–	1	222
70 – 75	63	50	317	–	–	44	6	1	201	1	1	221
75 und mehr	46	15	391	–	–	65	4	–	192	–	–	264
ohne Angabe	4	2	2	–	–	–	–	1	–	–	–	–
Verunglückte insgesamt	3 541	4 317	14 159	153	95	4 113	1 138	404	12 348	143	230	7 117
davon im Alter von ... bis unter ... Jahren												
unter 6	–	–	–	2	–	316	–	–	–	1	–	306
6 – 10	1	–	1	5	7	256	–	–	–	1	4	303
10 – 15	11	3	2	19	13	285	5	–	–	19	14	371
15 – 18	997	289	43	75	34	368	377	30	17	64	34	500
18 – 21	374	319	1 693	31	20	629	161	32	1 329	18	20	752
21 – 25	220	363	1 754	10	9	542	88	43	1 628	15	21	684
25 – 30	192	315	1 596	7	5	359	78	34	1 506	2	17	567
30 – 35	189	305	1 335	1	2	276	71	21	1 254	1	10	449
35 – 40	234	319	1 277	–	–	218	60	37	1 195	6	10	397
40 – 45	266	524	1 488	–	1	207	71	66	1 355	5	23	441
45 – 50	307	616	1 322	3	3	183	95	70	1 256	4	37	469
50 – 55	232	543	1 033	–	1	125	64	51	945	2	24	394
55 – 60	146	338	744	–	–	86	30	10	671	2	6	367
60 – 65	122	174	521	–	–	72	11	6	376	2	6	249
65 – 70	98	97	399	–	–	54	11	1	300	–	1	261
70 – 75	80	83	397	–	–	54	10	2	255	1	2	266
75 und mehr	68	27	552	–	–	83	6	–	261	–	1	341
ohne Angabe	4	2	2	–	–	–	–	1	–	–	–	–

**Noch: 6. Verunglückte bei Straßenverkehrsunfällen 2010 nach Art der Verkehrsbeteiligung
und Verletzungsschwere**

6.6 Verunglückte nach Monaten und Ortslage

Art der Verkehrsbeteiligung Verletzungsschwere	Ins- gesamt	Jan.	Febr.	März	April	Mai	Juni	Juli	Aug.	Sept.	Okt.	Nov.	Dez.
innerhalb und außerhalb von Ortschaften													
Insgesamt													
Verunglückte	73 559	4 244	4 114	5 525	6 281	6 465	7 581	7 802	6 319	7 330	7 044	6 545	4 309
Getötete	550	35	32	42	54	50	47	64	42	49	44	63	28
Schwerverletzte	12 261	650	605	910	1 148	1 103	1 416	1 302	1 097	1 203	1 202	1 030	595
Leichtverletzte	60 748	3 559	3 477	4 573	5 079	5 312	6 118	6 436	5 180	6 078	5 798	5 452	3 686
darunter													
Mofas, Mopeds													
Verunglückte	4 977	159	145	295	425	469	566	715	502	607	549	470	75
Getötete	15	1	–	1	–	–	2	2	2	1	1	3	2
Schwerverletzte	980	25	28	57	86	95	119	140	89	118	119	85	19
Leichtverletzte	3 982	133	117	237	339	374	445	573	411	488	429	382	54
Motorräder													
Verunglückte	5 047	41	71	288	693	594	769	683	544	611	532	210	11
Getötete	85	1	–	2	12	16	11	15	5	11	7	4	1
Schwerverletzte	1 574	11	21	80	232	180	268	197	174	182	175	52	2
Leichtverletzte	3 388	29	50	206	449	398	490	471	365	418	350	154	8
Personenkraftwagen													
Verunglückte	37 738	2 847	2 576	3 011	2 830	3 022	3 136	3 365	3 230	3 559	3 621	3 535	3 006
Getötete	248	22	18	23	18	18	17	31	26	19	20	23	13
Schwerverletzte	4 921	364	305	411	397	394	433	429	447	456	490	444	351
Leichtverletzte	32 569	2 461	2 253	2 577	2 415	2 610	2 686	2 905	2 757	3 084	3 111	3 068	2 642
Fahrräder													
Verunglückte	14 144	366	455	933	1 385	1 469	2 081	2 054	1 275	1 570	1 281	1 016	259
Getötete	74	3	–	5	9	10	12	10	3	9	5	7	1
Schwerverletzte	2 419	66	65	155	255	245	371	362	218	251	216	168	47
Leichtverletzte	11 651	297	390	773	1 121	1 214	1 698	1 682	1 054	1 310	1 060	841	211
Fußgänger													
Verunglückte	7 653	593	623	665	584	590	657	590	433	628	714	969	607
Getötete	94	8	12	9	9	5	4	2	2	3	9	22	9
Schwerverletzte	1 781	152	137	161	138	144	146	115	119	143	151	246	129
Leichtverletzte	5 778	433	474	495	437	441	507	473	312	482	554	701	469
innerhalb von Ortschaften													
Insgesamt													
Verunglückte	52 076	2 804	2 852	3 899	4 485	4 617	5 584	5 696	4 399	5 236	4 922	4 747	2 835
Getötete	214	15	12	14	19	20	19	17	16	20	23	27	12
Schwerverletzte	7 537	375	346	563	721	674	907	802	681	709	732	689	338
Leichtverletzte	44 325	2 414	2 494	3 322	3 745	3 923	4 658	4 877	3 702	4 507	4 167	4 031	2 485
darunter													
Mofas, Mopeds													
Verunglückte	4 281	137	123	260	369	415	490	611	418	523	460	417	58
Getötete	8	–	–	–	–	–	1	2	–	1	1	2	1
Schwerverletzte	794	19	20	50	70	79	99	113	74	92	89	76	13
Leichtverletzte	3 479	118	103	210	299	336	390	496	344	430	370	339	44
Motorräder													
Verunglückte	3 202	27	55	206	435	331	460	447	348	373	345	165	10
Getötete	21	–	–	–	–	3	3	5	3	4	2	–	1
Schwerverletzte	806	8	14	52	123	76	130	95	93	85	87	41	2
Leichtverletzte	2 375	19	41	154	312	252	327	347	252	284	256	124	7
Personenkraftwagen													
Verunglückte	21 881	1 581	1 504	1 720	1 611	1 753	1 907	1 987	1 866	2 074	2 059	2 064	1 755
Getötete	62	5	2	3	3	7	6	6	8	6	9	4	3
Schwerverletzte	1 953	140	111	156	155	151	203	168	196	151	204	174	144
Leichtverletzte	19 866	1 436	1 391	1 561	1 453	1 595	1 698	1 813	1 662	1 917	1 846	1 886	1 608
Fahrräder													
Verunglückte	12 815	339	427	876	1 258	1 333	1 863	1 825	1 136	1 444	1 145	927	242
Getötete	43	2	–	4	7	6	6	2	2	5	5	3	1
Schwerverletzte	2 055	58	57	139	219	210	308	296	176	223	181	147	41
Leichtverletzte	10 717	279	370	733	1 032	1 117	1 549	1 527	958	1 216	959	777	200
Fußgänger													
Verunglückte	7 341	563	598	633	567	566	635	568	415	606	681	934	575
Getötete	74	8	9	6	9	3	3	2	2	3	6	17	6
Schwerverletzte	1 670	139	126	151	134	136	134	108	113	136	143	232	118
Leichtverletzte	5 597	416	463	476	424	427	498	458	300	467	532	685	451

Noch: 6. Verunglückte bei Straßenverkehrsunfällen 2010 nach Art der Verkehrsbeteiligung und Verletzungsschwere

Noch: 6.6 Verunglückte nach Monaten und Ortslage

Art der Verkehrsbeteiligung Verletzungsschwere	Ins- gesamt	Jan.	Febr.	März	April	Mai	Juni	Juli	Aug.	Sept.	Okt.	Nov.	Dez.
außerhalb von Ortschaften, ohne Bundesautobahnen													
Insgesamt													
Verunglückte	15 634	1 033	937	1 163	1 325	1 414	1 514	1 505	1 386	1 499	1 520	1 309	1 029
Getötete	258	15	15	21	25	29	24	29	19	23	16	30	12
Schwerverletzte	3 614	204	192	254	331	351	404	356	315	377	374	268	188
Leichtverletzte	11 762	814	730	888	969	1 034	1 086	1 120	1 052	1 099	1 130	1 011	829
darunter													
Mofas, Mopeds													
Verunglückte	696	22	22	35	56	54	76	104	84	84	89	53	17
Getötete	7	1	–	1	–	–	1	–	2	–	–	1	1
Schwerverletzte	186	6	8	7	16	16	20	27	15	26	30	9	6
Leichtverletzte	503	15	14	27	40	38	55	77	67	58	59	43	10
Motorräder													
Verunglückte	1 610	11	12	70	230	234	271	208	177	201	167	28	1
Getötete	57	–	–	2	10	13	6	9	2	7	5	3	–
Schwerverletzte	665	3	5	24	93	90	122	89	71	81	81	6	–
Leichtverletzte	888	8	7	44	127	131	143	110	104	113	81	19	1
Personenkraftwagen													
Verunglückte	10 879	897	803	909	823	898	836	884	897	995	1 029	1 032	876
Getötete	138	13	13	15	11	10	9	12	11	12	8	16	8
Schwerverletzte	2 142	166	149	184	175	191	161	157	170	223	205	210	151
Leichtverletzte	8 599	718	641	710	637	697	666	715	716	760	816	806	717
Fahrräder													
Verunglückte	1 322	27	28	57	127	136	218	223	138	126	136	89	17
Getötete	31	1	–	1	2	4	6	8	1	4	–	4	–
Schwerverletzte	362	8	8	16	36	35	63	64	42	28	35	21	6
Leichtverletzte	929	18	20	40	89	97	149	151	95	94	101	64	11
Fußgänger													
Verunglückte	296	30	23	30	17	23	22	20	16	20	29	34	32
Getötete	16	–	2	2	–	2	1	–	–	–	1	5	3
Schwerverletzte	108	13	11	10	4	7	12	7	5	6	8	14	11
Leichtverletzte	172	17	10	18	13	14	9	13	11	14	20	15	18
auf Bundesautobahnen													
Insgesamt													
Verunglückte	5 849	407	325	463	471	434	483	601	534	595	602	489	445
Getötete	78	5	5	7	10	1	4	18	7	6	5	6	4
Schwerverletzte	1 110	71	67	93	96	78	105	144	101	117	96	73	69
Leichtverletzte	4 661	331	253	363	365	355	374	439	426	472	501	410	372
darunter													
Mofas, Mopeds													
Verunglückte	–	–	–	–	–	–	–	–	–	–	–	–	–
Getötete	–	–	–	–	–	–	–	–	–	–	–	–	–
Schwerverletzte	–	–	–	–	–	–	–	–	–	–	–	–	–
Leichtverletzte	–	–	–	–	–	–	–	–	–	–	–	–	–
Motorräder													
Verunglückte	235	3	4	12	28	29	38	28	19	37	20	17	–
Getötete	7	1	–	–	2	–	2	1	–	–	–	1	–
Schwerverletzte	103	–	2	4	16	14	16	13	10	16	7	5	–
Leichtverletzte	125	2	2	8	10	15	20	14	9	21	13	11	–
Personenkraftwagen													
Verunglückte	4 978	369	269	382	396	371	393	494	467	490	533	439	375
Getötete	48	4	3	5	4	1	2	13	7	1	3	3	2
Schwerverletzte	826	58	45	71	67	52	69	104	81	82	81	60	56
Leichtverletzte	4 104	307	221	306	325	318	322	377	379	407	449	376	317
Fahrräder													
Verunglückte	7	–	–	–	–	–	–	6	1	–	–	–	–
Getötete	–	–	–	–	–	–	–	–	–	–	–	–	–
Schwerverletzte	2	–	–	–	–	–	–	2	–	–	–	–	–
Leichtverletzte	5	–	–	–	–	–	–	4	1	–	–	–	–
Fußgänger													
Verunglückte	16	–	2	2	–	1	–	2	2	2	4	1	–
Getötete	4	–	1	1	–	–	–	–	–	–	2	–	–
Schwerverletzte	3	–	–	–	–	1	–	–	1	1	–	–	–
Leichtverletzte	9	–	1	1	–	–	–	2	1	1	2	1	–

Noch: 6. Verunglückte bei Straßenverkehrsunfällen 2010 nach Art der Verkehrsbeteiligung und Verletzungsschwere

6.7 Nach Lichtverhältnissen, Straßenzustand und Ortslage

Lichtverhältnisse Straßenzustand	Verunglückte						Getötete					
	ins- gesamt	darunter Benutzer von				Fuß- gänger	ins- gesamt	darunter Benutzer von				Fuß- gänger
		Mofas, Mopeds	Motor- rädern	Per- sonen- kraft- wagen	Fahr- rädern			Mofas, Mopeds	Motor- rädern	Per- sonen- kraft- wagen	Fahr- rädern	
innerhalb von Ortschaften												
Lichtverhältnisse												
Tageslicht	39 528	3 275	2 650	15 581	10 787	5 139	119	4	15	36	33	27
Dämmerung	2 371	206	151	993	546	377	9	–	–	–	2	7
Dunkelheit	10 177	800	401	5 307	1 482	1 825	86	4	6	26	8	40
Zusammen	52 076	4 281	3 202	21 881	12 815	7 341	214	8	21	62	43	74
Straßenzustand												
trocken	35 271	2 796	2 624	13 083	10 298	4 661	135	4	18	32	35	42
nass/feucht/schlüpfrig (Öl, Laub usw.)	13 318	1 356	556	6 523	2 231	2 123	71	3	3	24	8	31
winterglatt	3 487	129	22	2 275	286	557	8	1	–	6	–	1
Zusammen	52 076	4 281	3 202	21 881	12 815	7 341	214	8	21	62	43	74
außerhalb von Ortschaften, ohne Bundesautobahnen												
Lichtverhältnisse												
Tageslicht	11 252	492	1 435	7 418	1 122	142	164	4	45	82	24	2
Dämmerung	736	37	55	562	33	14	11	–	5	4	–	2
Dunkelheit	3 646	167	120	2 899	167	140	83	3	7	52	7	12
Zusammen	15 634	696	1 610	10 879	1 322	296	258	7	57	138	31	16
Straßenzustand												
trocken	9 680	475	1 435	6 016	1 101	167	167	3	54	73	23	7
nass/feucht/schlüpfrig (Öl, Laub usw.)	4 128	194	168	3 246	194	96	75	4	3	49	8	9
winterglatt	1 826	27	7	1 617	27	33	16	–	–	16	–	–
Zusammen	15 634	696	1 610	10 879	1 322	296	258	7	57	138	31	16
auf Bundesautobahnen												
Lichtverhältnisse												
Tageslicht	3 896	–	197	3 254	7	7	47	–	5	30	–	1
Dämmerung	295	–	8	258	–	1	6	–	–	2	–	–
Dunkelheit	1 658	–	30	1 466	–	8	25	–	2	16	–	3
Zusammen	5 849	–	235	4 978	7	16	78	–	7	48	–	4
Straßenzustand												
trocken	3 844	–	199	3 217	6	14	53	–	6	30	–	3
nass/feucht/schlüpfrig (Öl, Laub usw.)	1 574	–	35	1 403	1	2	22	–	1	16	–	1
winterglatt	431	–	1	358	–	–	3	–	–	2	–	–
Zusammen	5 849	–	235	4 978	7	16	78	–	7	48	–	4
außerhalb von Ortschaften, einschließlich Bundesautobahnen												
Lichtverhältnisse												
Tageslicht	15 148	492	1 632	10 672	1 129	149	211	4	50	112	24	3
Dämmerung	1 031	37	63	820	33	15	17	–	5	6	–	2
Dunkelheit	5 304	167	150	4 365	167	148	108	3	9	68	7	15
Zusammen	21 483	696	1 845	15 857	1 329	312	336	7	64	186	31	20
Straßenzustand												
trocken	13 524	475	1 634	9 233	1 107	181	220	3	60	103	23	10
nass/feucht/schlüpfrig (Öl, Laub usw.)	5 702	194	203	4 649	195	98	97	4	4	65	8	10
winterglatt	2 257	27	8	1 975	27	33	19	–	–	18	–	–
Zusammen	21 483	696	1 845	15 857	1 329	312	336	7	64	186	31	20
innerhalb und außerhalb von Ortschaften												
Lichtverhältnisse												
Tageslicht	54 676	3 767	4 282	26 253	11 916	5 288	330	8	65	148	57	30
Dämmerung	3 402	243	214	1 813	579	392	26	–	5	6	2	9
Dunkelheit	15 481	967	551	9 672	1 649	1 973	194	7	15	94	15	55
Zusammen	73 559	4 977	5 047	37 738	14 144	7 653	550	15	85	248	74	94
Straßenzustand												
trocken	48 795	3 271	4 258	22 316	11 405	4 842	355	7	78	135	58	52
nass/feucht/schlüpfrig (Öl, Laub usw.)	19 020	1 550	759	11 172	2 426	2 221	168	7	7	89	16	41
winterglatt	5 744	156	30	4 250	313	590	27	1	–	24	–	1
Zusammen	73 559	4 977	5 047	37 738	14 144	7 653	550	15	85	248	74	94

Noch: 6. Verunglückte bei Straßenverkehrsunfällen 2010 nach Art der Verkehrsbeteiligung und Verletzungsschwere

Noch: 6.7 Nach Lichtverhältnissen, Straßenzustand und Ortslage

Lichtverhältnisse Straßenzustand	Schwerverletzte						Leichtverletzte					
	ins- gesamt	darunter Benutzer von				Fuß- gänger	ins- gesamt	darunter Benutzer von				Fuß- gänger
		Mofas, Mopeds	Motor- rädern	Per- sonen- kraft- wagen	Fahr- rädern			Mofas, Mopeds	Motor- rädern	Per- sonen- kraft- wagen	Fahr- rädern	
innerhalb von Ortschaften												
Lichtverhältnisse												
Tageslicht	5 447	564	644	1 253	1 669	1 112	33 962	2 707	1 991	14 292	9 085	4 000
Dämmerung	335	33	47	83	86	75	2 027	173	104	910	458	295
Dunkelheit	1 755	197	115	617	300	483	8 336	599	280	4 664	1 174	1 302
Zusammen	7 537	794	806	1 953	2 055	1 670	44 325	3 479	2 375	19 866	10 717	5 597
Straßenzustand												
trocken	5 311	554	691	1 195	1 645	1 037	29 825	2 238	1 915	11 856	8 618	3 582
nass/feucht/schlüpfrig (Öl, Laub usw.)	1 841	215	109	587	347	529	11 406	1 138	444	5 912	1 876	1 563
winterglatt	385	25	6	171	63	104	3 094	103	16	2 098	223	452
Zusammen	7 537	794	806	1 953	2 055	1 670	44 325	3 479	2 375	19 866	10 717	5 597
außerhalb von Ortschaften, ohne Bundesautobahnen												
Lichtverhältnisse												
Tageslicht	2 603	128	590	1 413	306	47	8 485	360	800	5 923	792	93
Dämmerung	197	10	30	140	10	5	528	27	20	418	23	7
Dunkelheit	814	48	45	589	46	56	2 749	116	68	2 258	114	72
Zusammen	3 614	186	665	2 142	362	108	11 762	503	888	8 599	929	172
Straßenzustand												
trocken	2 391	129	622	1 183	303	57	7 122	343	759	4 760	775	103
nass/feucht/schlüpfrig (Öl, Laub usw.)	869	51	42	657	47	35	3 184	139	123	2 540	139	52
winterglatt	354	6	1	302	12	16	1 456	21	6	1 299	15	17
Zusammen	3 614	186	665	2 142	362	108	11 762	503	888	8 599	929	172
auf Bundesautobahnen												
Lichtverhältnisse												
Tageslicht	725	–	90	509	2	1	3 124	–	102	2 715	5	5
Dämmerung	35	–	4	24	–	–	254	–	4	232	–	1
Dunkelheit	350	–	9	293	–	2	1 283	–	19	1 157	–	3
Zusammen	1 110	–	103	826	2	3	4 661	–	125	4 104	5	9
Straßenzustand												
trocken	748	–	92	530	2	3	3 043	–	101	2 657	4	8
nass/feucht/schlüpfrig (Öl, Laub usw.)	283	–	11	230	–	–	1 269	–	23	1 157	1	1
winterglatt	79	–	–	66	–	–	349	–	1	290	–	–
Zusammen	1 110	–	103	826	2	3	4 661	–	125	4 104	5	9
außerhalb von Ortschaften, einschließlich Bundesautobahnen												
Lichtverhältnisse												
Tageslicht	3 328	128	680	1 922	308	48	11 609	360	902	8 638	797	98
Dämmerung	232	10	34	164	10	5	782	27	24	650	23	8
Dunkelheit	1 164	48	54	882	46	58	4 032	116	87	3 415	114	75
Zusammen	4 724	186	768	2 968	364	111	16 423	503	1 013	12 703	934	181
Straßenzustand												
trocken	3 139	129	714	1 713	305	60	10 165	343	860	7 417	779	111
nass/feucht/schlüpfrig (Öl, Laub usw.)	1 152	51	53	887	47	35	4 453	139	146	3 697	140	53
winterglatt	433	6	1	368	12	16	1 805	21	7	1 589	15	17
Zusammen	4 724	186	768	2 968	364	111	16 423	503	1 013	12 703	934	181
innerhalb und außerhalb von Ortschaften												
Lichtverhältnisse												
Tageslicht	8 775	692	1 324	3 175	1 977	1 160	45 571	3 067	2 893	22 930	9 882	4 098
Dämmerung	567	43	81	247	96	80	2 809	200	128	1 560	481	303
Dunkelheit	2 919	245	169	1 499	346	541	12 368	715	367	8 079	1 288	1 377
Zusammen	12 261	980	1 574	4 921	2 419	1 781	60 748	3 982	3 388	32 569	11 651	5 778
Straßenzustand												
trocken	8 450	683	1 405	2 908	1 950	1 097	39 990	2 581	2 775	19 273	9 397	3 693
nass/feucht/schlüpfrig (Öl, Laub usw.)	2 993	266	162	1 474	394	564	15 859	1 277	590	9 609	2 016	1 616
winterglatt	818	31	7	539	75	120	4 899	124	23	3 687	238	469
Zusammen	12 261	980	1 574	4 921	2 419	1 781	60 748	3 982	3 388	32 569	11 651	5 778

Noch: 6. Verunglückte bei Straßenverkehrsunfällen 2010 nach Art der Verkehrsbeteiligung und Verletzungsschwere

6.8 Kinder, Jugendliche und Heranwachsende bis 20 Jahre nach Geschlecht

Alter ¹⁾ in Jahren	Insgesamt ²⁾	Darunter				zu- sammen	Männlich				zu- sammen	Weiblich			
		Fuß- gänger	Rad- fahrer	Führer	Mitfahrer		Fuß- gänger	Rad- fahrer	Führer	Mitfahrer		Fuß- gänger	Rad- fahrer	Führer	Mitfahrer
				von Kfz					von Kfz					von Kfz	
innerhalb von Ortschaften															
0	86	3	–	–	76	44	1	–	–	40	42	2	–	–	36
1	82	24	–	–	44	44	14	–	–	23	38	10	–	–	21
2	125	43	1	–	68	63	26	1	–	30	62	17	–	–	38
3	147	66	6	–	69	79	41	6	–	28	68	25	–	–	41
4	206	94	30	–	76	131	65	26	–	36	75	29	4	–	40
5	218	95	44	–	72	130	62	33	–	30	88	33	11	–	42
0 – 5	864	325	81	–	405	491	209	66	–	187	373	116	15	–	218
6	294	135	70	1	87	184	90	52	1	40	110	45	18	–	47
7	389	188	101	–	91	238	109	71	–	51	151	79	30	–	40
8	422	192	128	–	96	271	121	98	–	46	151	71	30	–	50
9	476	189	177	1	108	294	127	116	1	49	182	62	61	–	59
10	604	242	251	1	103	371	143	169	1	54	233	99	82	–	49
11	670	219	345	–	101	382	119	211	–	47	288	100	134	–	54
12	650	176	350	1	113	366	101	216	–	44	284	75	134	1	69
13	642	149	377	1	104	372	80	249	–	40	270	69	128	1	64
14	634	149	351	15	112	343	74	210	12	45	291	75	141	3	67
6 – 14	4 781	1 639	2 150	20	915	2 821	964	1 392	15	416	1 960	675	758	5	499
0 – 14	5 645	1 964	2 231	20	1 320	3 312	1 173	1 458	15	603	2 333	791	773	5	717
15	952	134	312	344	151	552	50	187	261	52	400	84	125	83	99
16	1 146	130	282	507	216	717	66	166	389	92	429	64	116	118	124
17	1 371	146	306	578	330	845	68	182	429	164	526	78	124	149	166
18	1 400	106	229	733	326	801	58	128	456	157	599	48	101	277	169
19	1 442	142	184	779	328	787	62	109	467	143	655	80	75	312	185
20	1 354	102	206	757	286	779	56	107	491	124	575	46	99	266	162
15 – 20	7 665	760	1 519	3 698	1 637	4 481	360	879	2 493	732	3 184	400	640	1 205	905
außerhalb von Ortschaften															
0	59	–	–	–	59	33	–	–	–	33	26	–	–	–	26
1	41	1	–	–	39	29	1	–	–	27	12	–	–	–	12
2	51	–	–	–	50	31	–	–	–	30	20	–	–	–	20
3	42	–	–	–	42	22	–	–	–	22	20	–	–	–	20
4	58	–	–	–	58	31	–	–	–	31	27	–	–	–	27
5	56	2	2	–	52	27	1	1	–	25	29	1	1	–	27
0 – 5	307	3	2	–	300	173	2	1	–	168	134	1	1	–	132
6	53	2	3	–	48	27	–	2	–	25	26	2	1	–	23
7	81	7	6	–	68	34	4	3	–	27	47	3	3	–	41
8	81	6	5	–	70	39	4	3	–	32	42	2	2	–	38
9	82	4	7	–	69	38	4	7	–	27	44	–	–	–	42
10	75	5	4	–	66	36	3	1	–	32	39	2	3	–	34
11	84	3	21	–	58	41	–	15	–	26	43	3	6	–	32
12	74	5	15	–	52	42	3	12	–	26	32	2	3	–	26
13	93	5	28	–	59	49	4	19	–	25	44	1	9	–	34
14	111	5	32	3	70	63	2	20	3	37	48	3	12	–	33
6 – 14	734	42	121	3	560	369	24	82	3	257	365	18	39	–	303
0 – 14	1 041	45	123	3	860	542	26	83	3	425	499	19	40	–	435
15	221	10	36	68	107	128	3	23	56	46	93	7	13	12	61
16	301	5	35	117	139	173	2	24	92	54	128	3	11	25	85
17	391	8	27	146	206	231	6	17	109	98	160	2	10	37	108
18	810	10	31	563	201	473	6	19	351	95	337	4	12	212	106
19	790	11	12	554	210	474	7	11	344	110	316	4	1	210	100
20	827	6	12	592	215	455	4	7	338	106	372	2	5	254	109
15 – 20	3 340	50	153	2 040	1 078	1 934	28	101	1 290	509	1 406	22	52	750	569

1) vollendetes Lebensjahr – 2) einschl. ohne Angabe des Geschlechts

Noch: 6. Verunglückte bei Straßenverkehrsunfällen 2010 nach Art der Verkehrsbeteiligung und Verletzungsschwere

Noch: 6.8 Kinder, Jugendliche und Heranwachsende bis 20 Jahre nach Geschlecht

Alter ¹⁾ in Jahren	Insgesamt ²⁾	Darunter				Männlich					Weiblich				
		Fußgänger	Radfahrer	Führer	Mitfahrer	zusammen	darunter				zusammen	darunter			
				von Kfz			Fußgänger	Radfahrer	Führer	Mitfahrer		Fußgänger	Radfahrer	Führer	Mitfahrer
innerhalb und außerhalb von Ortschaften															
0	145	3	–	–	135	77	1	–	–	73	68	2	–	–	62
1	123	25	–	–	83	73	15	–	–	50	50	10	–	–	33
2	176	43	1	–	118	94	26	1	–	60	82	17	–	–	58
3	189	66	6	–	111	101	41	6	–	50	88	25	–	–	61
4	264	94	30	–	134	162	65	26	–	67	102	29	4	–	67
5	274	97	46	–	124	157	63	34	–	55	117	34	12	–	69
0 – 5	1 171	328	83	–	705	664	211	67	–	355	507	117	16	–	350
6	347	137	73	1	135	211	90	54	1	65	136	47	19	–	70
7	470	195	107	–	159	272	113	74	–	78	198	82	33	–	81
8	503	198	133	–	166	310	125	101	–	78	193	73	32	–	88
9	558	193	184	1	177	332	131	123	1	76	226	62	61	–	101
10	679	247	255	1	169	407	146	170	1	86	272	101	85	–	83
11	754	222	366	–	159	423	119	226	–	73	331	103	140	–	86
12	724	181	365	1	165	408	104	228	–	70	316	77	137	1	95
13	735	154	405	1	163	421	84	268	–	65	314	70	137	1	98
14	745	154	383	18	182	406	76	230	15	82	339	78	153	3	100
6 – 14	5 515	1 681	2 271	23	1 475	3 190	988	1 474	18	673	2 325	693	797	5	802
0 – 14	6 686	2 009	2 354	23	2 180	3 854	1 199	1 541	18	1 028	2 832	810	813	5	1 152
15	1 173	144	348	412	258	680	53	210	317	98	493	91	138	95	160
16	1 447	135	317	624	355	890	68	190	481	146	557	67	127	143	209
17	1 762	154	333	724	536	1 076	74	199	538	262	686	80	134	186	274
18	2 210	116	260	1 296	527	1 274	64	147	807	252	936	52	113	489	275
19	2 232	153	196	1 333	538	1 261	69	120	811	253	971	84	76	522	285
20	2 181	108	218	1 349	501	1 234	60	114	829	230	947	48	104	520	271
15 – 20	11 005	810	1 672	5 738	2 715	6 415	388	980	3 783	1 241	4 590	422	692	1 955	1 474

Noch: 6. Verunglückte bei Straßenverkehrsunfällen 2010 nach Art der Verkehrsbeteiligung
6.9 Fußgänger und Radfahrer im Alter von 6 bis 14 Jahren

Uhrzeit von ... bis ... Uhr	Insgesamt	Januar	Februar	März	April	Mai	Juni	Juli	August	Sep- tember	Oktober	No- vember	De- zember
Fußgänger													
6.00 – 6.59	9	1	1	–	–	1	–	–	–	1	–	5	–
7.00 – 7.59	245	29	22	25	14	11	20	16	2	21	26	26	33
8.00 – 8.59	33	3	–	3	5	–	5	2	–	4	1	5	5
9.00 – 9.59	18	3	–	–	1	–	2	2	1	2	3	3	1
10.00 – 10.59	24	1	3	2	3	4	2	3	2	1	–	1	2
11.00 – 11.59	68	6	4	6	9	5	5	12	2	6	5	3	5
12.00 – 12.59	96	2	10	16	10	9	12	4	3	9	7	9	5
13.00 – 13.59	190	10	30	27	21	19	12	7	4	16	16	15	13
14.00 – 14.59	138	9	11	20	5	17	17	14	5	12	5	15	8
15.00 – 15.59	158	7	9	23	17	17	20	12	10	15	10	13	5
16.00 – 16.59	236	19	16	28	16	16	19	14	18	19	26	27	18
17.00 – 17.59	181	8	10	18	15	20	16	13	11	14	20	24	12
18.00 – 18.59	151	5	11	9	11	14	17	16	13	17	16	17	5
19.00 – 19.59	73	2	4	9	9	7	7	12	1	2	13	6	1
20.00 – 20.59	37	–	–	4	3	7	11	5	3	–	–	3	1
21.00 – 23.59	21	2	1	1	2	2	3	2	2	2	1	1	2
0.00 – 5.59	3	2	–	–	–	–	1	–	–	–	–	–	–
Ohne Angabe	–	–	–	–	–	–	–	–	–	–	–	–	–
Insgesamt	1 681	109	132	191	141	149	169	134	77	141	149	173	116
Radfahrer													
6.00 – 6.59	5	–	–	–	1	–	1	2	–	–	1	–	–
7.00 – 7.59	335	15	9	31	35	41	51	22	1	60	25	40	5
8.00 – 8.59	52	3	–	4	6	3	12	11	–	6	3	4	–
9.00 – 9.59	25	–	1	1	2	3	4	2	2	3	4	2	1
10.00 – 10.59	33	1	–	5	3	6	4	5	2	3	3	1	–
11.00 – 11.59	62	1	–	3	2	7	2	22	8	8	4	3	2
12.00 – 12.59	129	2	7	10	5	21	23	24	12	9	8	7	1
13.00 – 13.59	255	2	10	21	23	38	39	25	12	40	21	22	2
14.00 – 14.59	176	2	2	5	24	27	33	17	13	24	14	14	1
15.00 – 15.59	253	4	4	15	33	34	51	28	14	23	27	19	1
16.00 – 16.59	278	5	8	24	32	30	49	24	14	40	29	21	2
17.00 – 17.59	252	1	–	23	30	31	41	29	22	31	25	18	1
18.00 – 18.59	217	1	6	12	27	27	49	31	17	20	17	9	1
19.00 – 19.59	134	1	1	10	15	13	29	24	10	15	10	4	2
20.00 – 20.59	52	1	–	1	6	4	15	13	3	8	–	1	–
21.00 – 23.59	13	1	–	–	1	1	2	6	2	–	–	–	–
0.00 – 5.59	–	–	–	–	–	–	–	–	–	–	–	–	–
Ohne Angabe	–	–	–	–	–	–	–	–	–	–	–	–	–
Insgesamt	2 271	40	48	165	245	286	405	285	132	290	191	165	19
Fußgänger und Radfahrer													
6.00 – 6.59	14	1	1	–	1	1	1	2	–	1	1	5	–
7.00 – 7.59	580	44	31	56	49	52	71	38	3	81	51	66	38
8.00 – 8.59	85	6	–	7	11	3	17	13	–	10	4	9	5
9.00 – 9.59	43	3	1	1	3	3	6	4	3	5	7	5	2
10.00 – 10.59	57	2	3	7	6	10	6	8	4	4	3	2	2
11.00 – 11.59	130	7	4	9	11	12	7	34	10	14	9	6	7
12.00 – 12.59	225	4	17	26	15	30	35	28	15	18	15	16	6
13.00 – 13.59	445	12	40	48	44	57	51	32	16	56	37	37	15
14.00 – 14.59	314	11	13	25	29	44	50	31	18	36	19	29	9
15.00 – 15.59	411	11	13	38	50	51	71	40	24	38	37	32	6
16.00 – 16.59	514	24	24	52	48	46	68	38	32	59	55	48	20
17.00 – 17.59	433	9	10	41	45	51	57	42	33	45	45	42	13
18.00 – 18.59	368	6	17	21	38	41	66	47	30	37	33	26	6
19.00 – 19.59	207	3	5	19	24	20	36	36	11	17	23	10	3
20.00 – 20.59	89	1	–	5	9	11	26	18	6	8	–	4	1
21.00 – 23.59	34	3	1	1	3	3	5	8	4	2	1	1	2
0.00 – 5.59	3	2	–	–	–	–	1	–	–	–	–	–	–
Ohne Angabe	–	–	–	–	–	–	–	–	–	–	–	–	–
Insgesamt	3 952	149	180	356	386	435	574	419	209	431	340	338	135

Noch: 6. Verunglückte bei Straßenverkehrsunfällen 2010 nach Art der Verkehrsbeteiligung und Verletzungsschwere

6.10 Verunglückte Beteiligte und Mitfahrer nach Altersjahren und Geschlecht

Alter von ... bis unter ... Jahren	Verunglückte Beteiligte und Mitfahrer												Fuß- gänger
	ins- gesamt	männ- lich	darunter Fahrer und Mitfahrer von				Fuß- gänger	weib- lich	darunter Fahrer und Mitfahrer von				
			Mofas, Mopeds	Motor- rädern	PKW	Fahr- rädern			Mofas, Mopeds	Motor- rädern	PKW	Fahr- rädern	
Getötete und Verletzte zusammen													
unter 1	145	77	–	–	64	–	1	68	–	–	50	–	2
1 – 2	123	73	–	–	46	6	15	50	–	–	26	2	10
2 – 3	176	94	–	–	51	7	26	82	–	–	53	5	17
3 – 4	189	101	–	–	44	9	41	88	–	–	56	2	25
4 – 5	264	162	1	–	60	28	65	102	–	–	57	6	29
5 – 6	274	157	1	–	51	38	63	117	1	–	64	12	34
6 – 7	347	211	–	–	63	55	90	136	–	–	61	19	47
7 – 8	470	272	1	3	64	75	113	198	–	–	77	34	82
8 – 9	503	310	1	1	67	107	125	193	–	2	80	32	73
9 – 10	558	332	4	3	63	124	131	226	1	2	85	61	62
10 – 11	679	407	1	2	72	171	146	272	–	3	72	86	101
11 – 12	754	423	1	–	57	228	119	331	1	1	72	140	103
12 – 13	724	408	3	1	57	233	104	316	2	4	75	141	77
13 – 14	735	421	4	3	51	272	84	314	6	2	77	140	70
14 – 15	745	406	21	10	50	232	76	339	15	4	75	155	78
15 – 16	1 173	680	339	4	65	210	53	493	110	13	116	141	91
16 – 17	1 447	890	332	166	115	191	68	557	148	27	164	130	67
17 – 18	1 762	1 076	401	153	231	199	74	686	183	24	237	137	80
18 – 19	2 210	1 274	179	125	728	149	64	936	83	21	640	115	52
19 – 20	2 232	1 261	117	108	790	121	69	971	57	17	715	76	84
20 – 21	2 181	1 234	109	106	804	114	60	947	39	14	726	105	48
21 – 22	1 838	1 035	84	99	669	98	56	803	25	18	617	80	43
22 – 23	1 824	1 000	48	114	631	99	57	824	36	13	635	66	52
23 – 24	1 627	894	55	89	522	121	56	733	24	23	557	61	46
24 – 25	1 439	784	43	70	474	95	53	655	18	10	503	75	37
25 – 26	1 328	723	41	84	405	89	48	605	16	7	458	71	41
26 – 27	1 318	711	37	66	417	97	44	607	19	15	448	67	35
27 – 28	1 209	677	40	51	418	81	47	532	11	7	403	72	28
28 – 29	1 188	668	48	59	370	99	40	520	18	13	393	53	31
29 – 30	1 142	635	33	60	345	105	33	507	16	9	371	54	37
30 – 31	1 112	640	44	74	349	87	42	472	14	9	352	53	31
31 – 32	1 058	611	37	71	324	90	36	447	12	7	324	60	29
32 – 33	1 039	573	31	56	309	92	27	466	17	1	344	55	32
33 – 34	1 043	585	38	45	312	99	40	458	16	4	365	38	24
34 – 35	1 046	599	40	61	317	95	39	447	13	10	318	56	34
35 – 36	952	543	43	65	259	93	37	409	6	5	315	52	20
36 – 37	980	564	35	57	286	88	49	416	10	6	323	36	26
37 – 38	1 028	615	43	64	312	103	37	413	14	11	298	46	29
38 – 39	1 082	624	61	69	305	98	35	458	16	12	323	64	29
39 – 40	1 173	685	52	64	333	121	45	488	20	13	333	74	29
40 – 41	1 125	646	46	74	311	111	39	479	12	12	349	66	26
41 – 42	1 290	752	49	93	377	109	46	538	19	20	379	71	37
42 – 43	1 311	786	57	114	364	138	39	525	13	15	363	76	43
43 – 44	1 309	768	55	126	320	147	47	541	15	23	367	81	39
44 – 45	1 281	762	59	118	323	146	52	519	17	19	338	84	40
45 – 46	1 369	801	67	128	336	152	48	568	21	19	393	74	39
46 – 47	1 366	802	70	124	326	169	56	564	20	22	390	69	45
47 – 48	1 257	757	63	128	318	145	35	500	21	22	327	78	41
48 – 49	1 167	702	62	114	267	157	41	465	18	20	310	62	35
49 – 50	1 172	673	48	125	258	141	51	499	19	24	305	87	41

Noch: 6. Verunglückte bei Straßenverkehrsunfällen 2010 nach Art der Verkehrsbeteiligung und Verletzungsschwere

Noch: 6.10 Verunglückte Beteiligte und Mitfahrer nach Altersjahren und Geschlecht

Alter von ... bis unter ... Jahren	Verunglückte Beteiligte und Mitfahrer												Fuß- gänger
	ins- gesamt	männ- lich	darunter Fahrer und Mitfahrer von				Fuß- gänger	weib- lich	darunter Fahrer und Mitfahrer von				
			Mofas, Mopeds	Motor- rädern	PKW	Fahr- rädern			Mofas, Mopeds	Motor- rädern	PKW	Fahr- rädern	
noch: Getötete und Verletzte zusammen													
50 – 51	1 206	701	44	132	285	157	37	505	14	14	321	81	47
51 – 52	1 080	644	48	116	245	137	46	436	9	16	270	87	39
52 – 53	1 037	566	45	108	210	105	49	471	14	10	296	76	54
53 – 54	953	555	53	84	221	116	38	398	17	17	232	68	46
54 – 55	892	506	42	104	197	95	30	386	12	18	220	79	32
55 – 56	879	501	31	86	179	122	37	378	12	4	241	69	33
56 – 57	827	459	31	78	173	102	30	368	4	4	233	75	36
57 – 58	774	439	32	62	180	107	30	335	3	2	207	76	29
58 – 59	690	396	25	53	158	99	29	294	8	3	172	61	40
59 – 60	711	394	27	59	140	107	35	317	5	3	185	72	40
60 – 61	692	409	35	53	166	94	33	283	7	3	164	65	27
61 – 62	577	299	27	33	111	90	23	278	3	3	145	71	35
62 – 63	508	308	26	39	123	67	30	200	2	3	100	49	31
63 – 64	463	266	19	26	101	83	27	197	–	1	122	45	21
64 – 65	385	217	15	23	92	50	25	168	1	2	94	37	28
65 – 66	411	213	21	21	87	60	15	198	1	–	114	39	28
66 – 67	491	254	23	18	85	94	26	237	5	–	129	50	40
67 – 68	466	241	18	11	91	72	30	225	4	1	105	56	42
68 – 69	451	245	11	22	85	88	25	206	–	1	98	50	38
69 – 70	529	272	25	25	105	78	22	257	1	–	115	68	47
70 – 71	545	319	16	27	118	108	36	226	4	1	100	69	36
71 – 72	524	257	15	22	87	98	29	267	3	1	117	73	53
72 – 73	489	251	15	13	80	110	23	238	2	2	107	63	43
73 – 74	461	234	21	10	80	79	31	227	1	–	101	61	47
74 – 75	430	208	13	11	86	67	25	222	1	–	96	64	38
75 – 76	446	232	16	7	95	77	29	214	2	–	102	41	52
76 – 77	357	182	6	4	66	60	35	175	1	–	72	47	42
77 – 78	325	171	10	3	63	60	22	154	–	–	63	40	38
78 – 79	276	138	3	1	50	59	18	138	–	1	54	31	45
79 – 80	274	129	6	3	63	43	12	145	–	–	46	41	44
80 – 81	272	138	7	2	47	50	26	134	1	–	52	26	46
81 – 82	225	114	6	2	42	43	13	111	–	–	34	36	31
82 – 83	216	109	3	2	50	30	19	107	–	–	34	14	42
83 – 84	191	102	4	1	37	25	24	89	–	–	32	10	38
84 – 85	168	64	–	1	33	16	12	104	–	–	28	20	44
85 – 86	138	55	2	1	22	15	13	83	1	–	26	21	27
86 – 87	89	40	1	–	18	7	12	49	1	–	13	3	25
87 – 88	69	36	1	–	17	8	7	33	–	–	14	3	12
88 – 89	61	32	–	–	13	12	6	29	–	–	8	2	15
89 – 90	49	19	1	–	6	5	6	30	–	–	10	5	13
90 – 91	47	22	2	–	6	7	5	25	–	–	6	6	10
91 – 92	13	8	–	–	2	3	3	5	–	–	–	1	3
92 – 93	6	2	–	–	–	1	1	4	–	–	–	–	4
93 – 94	5	1	–	–	–	–	1	4	–	–	1	–	3
94 – 95	8	2	–	–	–	–	2	6	–	–	1	–	5
95 und mehr	23	10	–	–	5	3	2	13	–	–	6	–	2
Ohne Angabe	66	39	4	2	2	24	7	15	–	1	–	5	8
Zusammen	73 559	41 683	3 694	4 412	18 272	8 767	3 898	31 864	1 281	634	19 465	5 376	3 750

Noch: 6. Verunglückte bei Straßenverkehrsunfällen 2010 nach Art der Verkehrsbeteiligung und Verletzungsschwere

Noch: 6.10 Verunglückte Beteiligte und Mitfahrer nach Altersjahren und Geschlecht

Alter von ... bis unter ... Jahren	Verunglückte Beteiligte und Mitfahrer												Fuß- gänger
	ins- gesamt	männ- lich	darunter Fahrer und Mitfahrer von				Fuß- gänger	weib- lich	darunter Fahrer und Mitfahrer von				
			Mofas, Mopeds	Motor- rädern	PKW	Fahr- rädern			Mofas, Mopeds	Motor- rädern	PKW	Fahr- rädern	
Getötete													
unter 1	1	1	-	-	1	-	-	-	-	-	-	-	-
1-2	2	2	-	-	1	-	1	-	-	-	-	-	-
2-3	2	-	-	-	-	-	-	2	-	-	2	-	-
3-4	1	-	-	-	-	-	-	1	-	-	1	-	-
4-5	1	1	-	-	1	-	-	-	-	-	-	-	-
5-6	2	-	-	-	-	-	-	2	-	-	1	-	1
6-7	2	2	-	-	-	1	1	-	-	-	-	-	-
7-8	-	-	-	-	-	-	-	-	-	-	-	-	-
8-9	2	2	-	-	1	-	1	-	-	-	-	-	-
9-10	1	-	-	-	-	-	-	1	-	-	1	-	-
10-11	1	-	-	-	-	-	-	1	-	-	-	-	1
11-12	-	-	-	-	-	-	-	-	-	-	-	-	-
12-13	4	3	-	-	2	1	-	1	-	-	-	1	-
13-14	3	2	-	-	-	2	-	1	-	-	-	1	-
14-15	-	-	-	-	-	-	-	-	-	-	-	-	-
15-16	3	3	2	-	-	1	-	-	-	-	-	-	-
16-17	5	3	1	-	1	-	1	2	-	-	1	-	1
17-18	6	5	-	3	1	-	1	1	-	-	1	-	-
18-19	14	10	-	1	5	1	2	4	-	-	3	1	-
19-20	17	14	-	1	11	-	2	3	-	-	2	-	1
20-21	11	8	-	1	6	-	1	3	-	-	3	-	-
21-22	15	13	1	3	8	1	-	2	-	-	2	-	-
22-23	19	15	1	5	8	-	1	4	-	-	2	-	-
23-24	8	4	-	1	3	-	-	4	-	-	3	1	-
24-25	14	12	1	1	7	-	2	2	-	-	2	-	-
25-26	6	6	-	1	4	-	1	-	-	-	-	-	-
26-27	10	7	-	-	6	1	-	3	1	-	2	-	-
27-28	12	7	-	1	4	-	2	5	-	-	4	-	1
28-29	8	5	-	1	3	1	-	3	-	-	3	-	-
29-30	3	2	-	1	1	-	-	1	-	-	1	-	-
30-31	7	6	-	1	3	1	1	1	-	-	1	-	-
31-32	7	5	-	3	2	-	-	2	-	-	1	-	-
32-33	6	5	-	1	3	-	1	1	-	-	-	-	1
33-34	2	2	-	-	2	-	-	-	-	-	-	-	-
34-35	5	5	-	2	1	-	1	-	-	-	-	-	-
35-36	4	3	-	1	-	-	-	1	-	-	1	-	-
36-37	3	2	-	2	-	-	-	1	-	-	1	-	-
37-38	4	4	-	1	3	-	-	-	-	-	-	-	-
38-39	8	8	-	1	4	-	1	-	-	-	-	-	-
39-40	8	6	-	2	3	1	-	2	-	-	-	1	-
40-41	2	1	-	-	-	-	1	1	-	-	1	-	-
41-42	9	7	-	-	4	-	1	2	-	-	1	-	1
42-43	3	2	-	1	-	-	1	1	-	-	1	-	-
43-44	10	10	-	6	1	1	1	-	-	-	-	-	-
44-45	4	3	-	2	1	-	-	1	-	-	-	1	-
45-46	8	6	-	2	3	1	-	2	-	-	1	1	-
46-47	10	7	-	-	2	-	3	3	-	-	1	1	-
47-48	17	15	1	6	3	2	-	2	-	-	-	-	2
48-49	9	7	-	2	2	-	-	2	-	1	1	-	-
49-50	8	6	-	4	1	-	-	2	-	1	-	1	-

Noch: 6. Verunglückte bei Straßenverkehrsunfällen 2010 nach Art der Verkehrsbeteiligung und Verletzungsschwere

Noch: 6.10 Verunglückte Beteiligte und Mitfahrer nach Altersjahren und Geschlecht

Alter von ... bis unter ... Jahren	Verunglückte Beteiligte und Mitfahrer												Fuß- gänger
	ins- gesamt	männ- lich	darunter Fahrer und Mitfahrer von				Fuß- gänger	weib- lich	darunter Fahrer und Mitfahrer von				
			Mofas, Mopeds	Motor- rädern	PKW	Fahr- rädern			Mofas, Mopeds	Motor- rädern	PKW	Fahr- rädern	
noch: Getötete													
50 – 51	9	6	–	1	3	1	1	3	–	–	1	1	1
51 – 52	13	11	–	5	3	–	2	2	–	–	1	1	–
52 – 53	8	5	–	1	2	–	2	3	–	1	–	–	2
53 – 54	8	4	–	1	1	1	1	4	–	–	2	–	1
54 – 55	4	2	1	1	–	–	–	2	1	1	–	–	–
55 – 56	10	9	–	2	4	–	3	1	–	–	1	–	–
56 – 57	4	3	–	–	2	–	–	1	–	–	1	–	–
57 – 58	12	10	–	1	5	–	2	2	–	–	1	1	–
58 – 59	3	2	–	2	–	–	–	1	–	–	–	–	1
59 – 60	2	2	–	–	1	1	–	–	–	–	–	–	–
60 – 61	8	7	–	3	2	2	–	1	–	–	–	1	–
61 – 62	2	2	–	–	1	1	–	–	–	–	–	–	–
62 – 63	3	3	1	1	–	–	1	–	–	–	–	–	–
63 – 64	9	8	–	1	3	2	1	1	–	–	1	–	–
64 – 65	2	2	–	–	–	1	1	–	–	–	–	–	–
65 – 66	5	5	–	2	3	–	–	–	–	–	–	–	–
66 – 67	3	3	1	–	1	1	–	–	–	–	–	–	–
67 – 68	2	2	–	–	1	1	–	–	–	–	–	–	–
68 – 69	5	4	–	–	1	2	–	1	–	–	–	–	1
69 – 70	6	5	–	–	2	3	–	1	–	–	1	–	–
70 – 71	8	6	–	2	1	2	1	2	–	–	2	–	–
71 – 72	11	7	–	1	2	1	3	4	–	–	1	1	2
72 – 73	9	4	1	–	1	2	–	5	–	–	4	1	–
73 – 74	6	3	–	–	1	2	–	3	–	–	1	1	1
74 – 75	6	3	–	–	–	2	1	3	–	–	2	–	1
75 – 76	11	8	1	–	3	2	–	3	–	–	1	–	2
76 – 77	5	4	–	–	1	1	2	1	–	–	–	–	1
77 – 78	5	2	–	–	1	–	–	3	–	–	1	–	2
78 – 79	5	2	–	–	–	1	1	3	–	–	1	–	2
79 – 80	6	5	–	–	3	1	1	1	–	–	–	–	1
80 – 81	5	2	–	–	–	2	–	3	–	–	1	1	1
81 – 82	9	8	–	–	6	1	1	1	–	–	–	1	–
82 – 83	8	7	1	–	1	4	1	1	–	–	1	–	–
83 – 84	5	3	–	–	1	–	2	2	–	–	1	–	1
84 – 85	6	4	–	–	3	–	1	2	–	–	1	–	1
85 – 86	6	3	–	–	2	1	–	3	–	–	1	–	2
86 – 87	3	2	–	–	–	–	2	1	–	–	–	–	1
87 – 88	2	1	–	–	–	–	1	1	–	–	1	–	–
88 – 89	2	1	–	–	–	–	1	1	–	–	–	–	1
89 – 90	3	–	–	–	–	–	–	3	–	–	2	–	1
90 – 91	3	1	–	–	–	1	–	2	–	–	1	1	–
91 – 92	–	–	–	–	–	–	–	–	–	–	–	–	–
92 – 93	–	–	–	–	–	–	–	–	–	–	–	–	–
93 – 94	–	–	–	–	–	–	–	–	–	–	–	–	–
94 – 95	–	–	–	–	–	–	–	–	–	–	–	–	–
95 und mehr	1	1	–	–	–	1	–	–	–	–	–	–	–
Ohne Angabe	–	–	–	–	–	–	–	–	–	–	–	–	–
Zusammen	550	409	13	81	173	55	59	141	2	4	75	19	35

Noch: 6. Verunglückte bei Straßenverkehrsunfällen 2010 nach Art der Verkehrsbeteiligung und Verletzungsschwere

Noch: 6.10 Verunglückte Beteiligte und Mitfahrer nach Altersjahren und Geschlecht

Alter von ... bis unter ... Jahren	Verunglückte Beteiligte und Mitfahrer												Fuß- gänger
	ins- gesamt	männ- lich	darunter Fahrer und Mitfahrer von				Fuß- gänger	weib- lich	darunter Fahrer und Mitfahrer von				
			Mofas, Mopeds	Motor- rädern	PKW	Fahr- rädern			Mofas, Mopeds	Motor- rädern	PKW	Fahr- rädern	
Schwerverletzte													
unter 1	29	16	-	-	12	-	1	13	-	-	11	-	-
1 - 2	18	12	-	-	4	1	6	6	-	-	1	-	5
2 - 3	30	15	-	-	5	-	8	15	-	-	8	-	6
3 - 4	34	20	-	-	5	-	14	14	-	-	6	-	8
4 - 5	39	27	-	-	6	2	18	12	-	-	2	1	8
5 - 6	38	26	-	-	3	3	20	12	-	-	2	-	10
6 - 7	60	43	-	-	7	12	24	17	-	-	5	2	8
7 - 8	70	39	-	-	3	7	28	31	-	-	4	5	22
8 - 9	75	48	-	-	6	12	30	27	-	-	8	3	15
9 - 10	76	56	-	-	5	15	34	20	-	-	6	4	8
10 - 11	114	71	-	-	4	20	45	43	-	-	9	8	25
11 - 12	115	66	-	-	6	32	28	49	-	-	10	11	27
12 - 13	105	54	1	-	4	26	23	51	2	1	9	20	18
13 - 14	100	65	-	2	4	38	21	35	-	-	5	13	16
14 - 15	99	50	3	2	5	26	10	49	3	2	8	18	16
15 - 16	172	100	54	-	7	24	15	72	14	3	15	19	21
16 - 17	245	164	59	38	16	25	18	81	21	5	22	17	14
17 - 18	288	175	66	31	36	24	16	113	34	8	31	19	17
18 - 19	381	234	31	29	132	22	16	147	11	5	108	12	10
19 - 20	345	199	20	26	116	15	9	146	6	5	110	9	16
20 - 21	352	224	18	41	125	19	12	128	8	3	93	16	7
21 - 22	288	180	13	39	106	9	10	108	4	8	79	6	7
22 - 23	312	188	7	39	110	14	12	124	9	6	93	6	6
23 - 24	225	143	16	28	72	15	8	82	8	10	51	2	7
24 - 25	223	142	7	30	67	10	14	81	3	3	62	6	6
25 - 26	193	112	4	29	57	12	4	81	2	2	51	13	11
26 - 27	183	115	7	24	53	16	7	68	2	3	48	6	4
27 - 28	174	103	9	16	56	8	9	71	3	2	50	8	5
28 - 29	158	100	12	21	44	11	8	58	7	2	35	10	4
29 - 30	167	104	5	19	53	12	5	63	1	3	47	6	2
30 - 31	163	107	9	21	45	10	12	56	-	4	40	10	2
31 - 32	155	105	7	25	44	12	7	50	4	3	28	6	7
32 - 33	139	83	3	12	46	12	2	56	6	-	30	10	8
33 - 34	149	93	11	19	41	10	7	56	1	1	49	2	3
34 - 35	163	112	8	19	46	18	8	51	2	5	27	8	8
35 - 36	133	96	10	22	31	12	6	37	1	3	23	6	3
36 - 37	153	94	9	15	44	12	4	59	2	3	41	7	4
37 - 38	143	95	5	23	39	15	5	48	1	1	30	10	6
38 - 39	168	106	12	25	36	19	8	62	3	2	35	17	4
39 - 40	168	113	9	21	43	23	9	55	1	7	27	13	4
40 - 41	169	114	16	26	36	17	7	55	3	3	33	12	3
41 - 42	205	134	12	35	44	18	14	71	6	5	41	13	5
42 - 43	187	125	15	34	37	22	8	62	1	5	33	14	8
43 - 44	186	126	9	36	42	27	8	60	3	2	31	16	8
44 - 45	187	124	9	36	30	28	8	63	4	9	34	9	5
45 - 46	207	147	14	40	44	30	4	60	3	3	38	11	4
46 - 47	215	152	22	40	42	29	11	63	2	4	38	9	7
47 - 48	213	146	22	40	43	28	3	67	4	8	36	9	9
48 - 49	202	142	13	39	39	35	6	60	2	5	28	12	13
49 - 50	200	134	12	42	32	29	11	66	2	9	27	22	6

Noch: 6. Verunglückte bei Straßenverkehrsunfällen 2010 nach Art der Verkehrsbeteiligung und Verletzungsschwere

Noch: 6.10 Verunglückte Beteiligte und Mitfahrer nach Altersjahren und Geschlecht

Alter von ... bis unter ... Jahren	Verunglückte Beteiligte und Mitfahrer												
	ins- gesamt	männ- lich	darunter Fahrer und Mitfahrer von				Fuß- gänger	weib- lich	darunter Fahrer und Mitfahrer von				Fuß- gänger
			Mofas, Mopeds	Motor- rädern	PKW	Fahr- rädern			Mofas, Mopeds	Motor- rädern	PKW	Fahr- rädern	
noch: Schwerverletzte													
50 – 51	209	141	8	48	38	31	7	68	1	6	34	18	7
51 – 52	179	127	14	37	29	23	13	52	4	3	24	13	4
52 – 53	186	110	12	36	24	19	10	76	2	3	43	12	14
53 – 54	159	96	13	25	24	17	8	63	4	7	25	17	8
54 – 55	166	106	14	39	22	22	5	60	4	6	26	15	8
55 – 56	162	107	10	27	26	27	7	55	1	1	31	12	8
56 – 57	143	90	11	23	20	21	7	53	–	–	32	11	10
57 – 58	127	75	5	18	24	18	5	52	1	–	24	20	5
58 – 59	137	77	8	11	21	22	7	60	5	1	26	16	11
59 – 60	134	83	8	19	17	23	11	51	–	1	19	20	10
60 – 61	112	70	6	15	21	18	5	42	2	–	21	12	6
61 – 62	108	62	10	9	17	21	4	46	1	–	20	16	7
62 – 63	99	61	8	10	14	15	7	38	–	1	11	15	9
63 – 64	79	51	4	11	12	19	4	28	–	–	12	8	8
64 – 65	77	46	11	3	16	10	3	31	–	1	15	7	8
65 – 66	85	46	4	7	15	14	5	39	–	–	21	7	10
66 – 67	96	51	5	4	15	17	8	45	2	–	19	8	16
67 – 68	85	45	2	4	12	16	5	40	–	–	21	6	10
68 – 69	103	55	3	8	20	16	6	48	–	–	16	17	12
69 – 70	111	64	6	8	25	18	4	47	1	–	12	13	16
70 – 71	119	71	2	10	28	21	10	48	1	1	15	18	12
71 – 72	116	55	4	7	14	21	7	61	1	–	22	19	14
72 – 73	117	59	3	3	12	34	5	58	1	1	16	23	14
73 – 74	118	60	4	6	16	16	14	58	–	–	19	18	18
74 – 75	97	49	3	4	15	14	11	48	1	–	17	20	10
75 – 76	118	62	5	5	21	23	7	56	1	–	24	15	14
76 – 77	83	44	3	3	13	15	9	39	–	–	11	13	14
77 – 78	82	44	–	–	14	21	7	38	–	–	10	12	12
78 – 79	68	32	1	–	7	16	5	36	–	1	11	11	13
79 – 80	73	30	1	2	15	9	3	43	–	–	16	9	15
80 – 81	82	39	1	1	8	18	11	43	1	–	9	7	25
81 – 82	65	33	2	–	11	14	4	32	–	–	7	9	15
82 – 83	72	30	–	–	14	14	2	42	–	–	9	8	20
83 – 84	67	37	2	–	14	12	5	30	–	–	7	5	16
84 – 85	57	16	–	1	11	3	1	41	–	–	9	7	19
85 – 86	45	17	1	–	6	4	5	28	–	–	6	12	10
86 – 87	25	12	–	–	5	1	6	13	–	–	2	1	9
87 – 88	17	9	1	–	5	2	1	8	–	–	5	1	2
88 – 89	15	8	–	–	6	1	1	7	–	–	1	1	5
89 – 90	22	10	1	–	4	1	4	12	–	–	5	3	4
90 – 91	17	10	2	–	3	2	3	7	–	–	1	1	4
91 – 92	3	2	–	–	1	–	1	1	–	–	–	–	1
92 – 93	2	1	–	–	–	1	–	1	–	–	–	–	1
93 – 94	4	1	–	–	–	–	1	3	–	–	–	–	3
94 – 95	2	1	–	–	–	–	1	1	–	–	–	–	1
95 und mehr	5	2	–	–	–	1	1	3	–	–	1	–	–
Ohne Angabe	–	–	–	–	–	–	–	–	–	–	–	–	–
Zusammen	12 261	7 536	757	1 388	2 588	1 487	877	4 725	223	186	2 333	932	904

Noch: 6. Verunglückte bei Straßenverkehrsunfällen 2010 nach Art der Verkehrsbeteiligung und Verletzungsschwere

Noch: 6.10 Verunglückte Beteiligte und Mitfahrer nach Altersjahren und Geschlecht

Alter von ... bis unter ... Jahren	Verunglückte Beteiligte und Mitfahrer												Fuß- gänger
	ins- gesamt	männ- lich	darunter Fahrer und Mitfahrer von				Fuß- gänger	weib- lich	darunter Fahrer und Mitfahrer von				
			Mofas, Mopeds	Motor- rädern	PKW	Fahr- rädern			Mofas, Mopeds	Motor- rädern	PKW	Fahr- rädern	
Leichtverletzte													
unter 1	115	60	–	–	51	–	–	55	–	–	39	–	2
1 – 2	103	59	–	–	41	5	8	44	–	–	25	2	5
2 – 3	144	79	–	–	46	7	18	65	–	–	43	5	11
3 – 4	154	81	–	–	39	9	27	73	–	–	49	2	17
4 – 5	224	134	1	–	53	26	47	90	–	–	55	5	21
5 – 6	234	131	1	–	48	35	43	103	1	–	61	12	23
6 – 7	285	166	–	–	56	42	65	119	–	–	56	17	39
7 – 8	400	233	1	3	61	68	85	167	–	–	73	29	60
8 – 9	426	260	1	1	60	95	94	166	–	2	72	29	58
9 – 10	481	276	4	3	58	109	97	205	1	2	78	57	54
10 – 11	564	336	1	2	68	151	101	228	–	3	63	78	75
11 – 12	639	357	1	–	51	196	91	282	1	1	62	129	76
12 – 13	615	351	2	1	51	206	81	264	–	3	66	120	59
13 – 14	632	354	4	1	47	232	63	278	6	2	72	126	54
14 – 15	646	356	18	8	45	206	66	290	12	2	67	137	62
15 – 16	998	577	283	4	58	185	38	421	96	10	101	122	70
16 – 17	1 197	723	272	128	98	166	49	474	127	22	141	113	52
17 – 18	1 468	896	335	119	194	175	57	572	149	16	205	118	63
18 – 19	1 815	1 030	148	95	591	126	46	785	72	16	529	102	42
19 – 20	1 870	1 048	97	81	663	106	58	822	51	12	603	67	67
20 – 21	1 818	1 002	91	64	673	95	47	816	31	11	630	89	41
21 – 22	1 535	842	70	57	555	88	46	693	21	10	536	74	36
22 – 23	1 493	797	40	70	513	85	44	696	27	7	540	60	46
23 – 24	1 394	747	39	60	447	106	48	647	16	13	503	58	39
24 – 25	1 202	630	35	39	400	85	37	572	15	7	439	69	31
25 – 26	1 129	605	37	54	344	77	43	524	14	5	407	58	30
26 – 27	1 125	589	30	42	358	80	37	536	16	12	398	61	31
27 – 28	1 023	567	31	34	358	73	36	456	8	5	349	64	22
28 – 29	1 022	563	36	37	323	87	32	459	11	11	355	43	27
29 – 30	972	529	28	40	291	93	28	443	15	6	323	48	35
30 – 31	942	527	35	52	301	76	29	415	14	5	311	43	29
31 – 32	896	501	30	43	278	78	29	395	8	4	295	54	22
32 – 33	894	485	28	43	260	80	24	409	11	1	314	45	23
33 – 34	892	490	27	26	269	89	33	402	15	3	316	36	21
34 – 35	878	482	32	40	270	77	30	396	11	5	291	48	26
35 – 36	815	444	33	42	228	81	31	371	5	2	291	46	17
36 – 37	824	468	26	40	242	76	45	356	8	3	281	29	22
37 – 38	881	516	38	40	270	88	32	365	13	10	268	36	23
38 – 39	906	510	49	43	265	79	26	396	13	10	288	47	25
39 – 40	997	566	43	41	287	97	36	431	19	6	306	60	25
40 – 41	954	531	30	48	275	94	31	423	9	9	315	54	23
41 – 42	1 076	611	37	58	329	91	31	465	13	15	337	58	31
42 – 43	1 121	659	42	79	327	116	30	462	12	10	329	62	35
43 – 44	1 113	632	46	84	277	119	38	481	12	21	336	65	31
44 – 45	1 090	635	50	80	292	118	44	455	13	10	304	74	35
45 – 46	1 154	648	53	86	289	121	44	506	18	16	354	62	35
46 – 47	1 141	643	48	84	282	140	42	498	18	18	351	59	38
47 – 48	1 027	596	40	82	272	115	32	431	17	14	291	69	30
48 – 49	956	553	49	73	226	122	35	403	16	14	281	50	22
49 – 50	964	533	36	79	225	112	40	431	17	14	278	64	35

Noch: 6. Verunglückte bei Straßenverkehrsunfällen 2010 nach Art der Verkehrsbeteiligung und Verletzungsschwere

Noch: 6.10 Verunglückte Beteiligte und Mitfahrer nach Altersjahren und Geschlecht

Alter von ... bis unter ... Jahren	Verunglückte Beteiligte und Mitfahrer												
	ins- gesamt	männ- lich	darunter Fahrer und Mitfahrer von				Fuß- gänger	weib- lich	darunter Fahrer und Mitfahrer von				Fuß- gänger
			Mofas, Mopeds	Motor- rädern	PKW	Fahr- rädern			Mofas, Mopeds	Motor- rädern	PKW	Fahr- rädern	
noch: Leichtverletzte													
50 – 51	988	554	36	83	244	125	29	434	13	8	286	62	39
51 – 52	888	506	34	74	213	114	31	382	5	13	245	73	35
52 – 53	843	451	33	71	184	86	37	392	12	6	253	64	38
53 – 54	786	455	40	58	196	98	29	331	13	10	205	51	37
54 – 55	722	398	27	64	175	73	25	324	7	11	194	64	24
55 – 56	707	385	21	57	149	95	27	322	11	3	209	57	25
56 – 57	680	366	20	55	151	81	23	314	4	4	200	64	26
57 – 58	635	354	27	43	151	89	23	281	2	2	182	55	24
58 – 59	550	317	17	40	137	77	22	233	3	2	146	45	28
59 – 60	575	309	19	40	122	83	24	266	5	2	166	52	30
60 – 61	572	332	29	35	143	74	28	240	5	3	143	52	21
61 – 62	467	235	17	24	93	68	19	232	2	3	125	55	28
62 – 63	406	244	17	28	109	52	22	162	2	2	89	34	22
63 – 64	375	207	15	14	86	62	22	168	–	1	109	37	13
64 – 65	306	169	4	20	76	39	21	137	1	1	79	30	20
65 – 66	321	162	17	12	69	46	10	159	1	–	93	32	18
66 – 67	392	200	17	14	69	76	18	192	3	–	110	42	24
67 – 68	379	194	16	7	78	55	25	185	4	1	84	50	32
68 – 69	343	186	8	14	64	70	19	157	–	1	82	33	25
69 – 70	412	203	19	17	78	57	18	209	–	–	102	55	31
70 – 71	418	242	14	15	89	85	25	176	3	–	83	51	24
71 – 72	397	195	11	14	71	76	19	202	2	1	94	53	37
72 – 73	363	188	11	10	67	74	18	175	1	1	87	39	29
73 – 74	337	171	17	4	63	61	17	166	1	–	81	42	28
74 – 75	327	156	10	7	71	51	13	171	–	–	77	44	27
75 – 76	317	162	10	2	71	52	22	155	1	–	77	26	36
76 – 77	269	134	3	1	52	44	24	135	1	–	61	34	27
77 – 78	238	125	10	3	48	39	15	113	–	–	52	28	24
78 – 79	203	104	2	1	43	42	12	99	–	–	42	20	30
79 – 80	195	94	5	1	45	33	8	101	–	–	30	32	28
80 – 81	185	97	6	1	39	30	15	88	–	–	42	18	20
81 – 82	151	73	4	2	25	28	8	78	–	–	27	26	16
82 – 83	136	72	2	2	35	12	16	64	–	–	24	6	22
83 – 84	119	62	2	1	22	13	17	57	–	–	24	5	21
84 – 85	105	44	–	–	19	13	10	61	–	–	18	13	24
85 – 86	87	35	1	1	14	10	8	52	1	–	19	9	15
86 – 87	61	26	1	–	13	6	4	35	1	–	11	2	15
87 – 88	50	26	–	–	12	6	5	24	–	–	8	2	10
88 – 89	44	23	–	–	7	11	4	21	–	–	7	1	9
89 – 90	24	9	–	–	2	4	2	15	–	–	3	2	8
90 – 91	27	11	–	–	3	4	2	16	–	–	4	4	6
91 – 92	10	6	–	–	1	3	2	4	–	–	–	1	2
92 – 93	4	1	–	–	–	–	1	3	–	–	–	–	3
93 – 94	1	–	–	–	–	–	–	1	–	–	1	–	–
94 – 95	6	1	–	–	–	–	1	5	–	–	1	–	4
95 und mehr	17	7	–	–	5	1	1	10	–	–	5	–	2
Ohne Angabe	66	39	4	2	2	24	7	15	–	1	–	5	8
Zusammen	60 748	33 738	2 924	2 943	15 511	7 225	2 962	26 998	1 056	444	17 057	4 425	2 811

Noch: 6. Verunglückte bei Straßenverkehrsunfällen 2010 nach Art der Verkehrsbeteiligung und Verletzungsschwere

6.11 Führer und Mitfahrer von Kraftomnibussen, Personenkraftwagen und Leichtkrafträdern nach Altersgruppen

Verletzungsschwere Alter von ... bis unter ... Jahren	Führer und Mitfahrer von													
	Kraftomnibussen						Personenkraftwagen				Leichtkrafträdern			
	ins- gesamt	davon					ins- gesamt	davon			ins- gesamt	davon		
		Reise- busse	Linien- busse	Schul- busse	Ober- leitungs- busse	sonstige Busse		mit Wohn- an- hänger	mit sonst. An- hänger	ohne An- hänger		bis 50 cm ³	bis 125 cm ³	ohne An- gabe
Getötete	2	1	-	-	-	1	248	-	-	248	13	-	13	-
unter 6	-	-	-	-	-	-	7	-	-	7	-	-	-	-
6 – 10	-	-	-	-	-	-	2	-	-	2	-	-	-	-
10 – 15	-	-	-	-	-	-	2	-	-	2	-	-	-	-
15 – 18	-	-	-	-	-	-	4	-	-	4	3	-	3	-
18 – 21	-	-	-	-	-	-	30	-	-	30	-	-	-	-
21 – 25	1	-	-	-	-	1	35	-	-	35	-	-	-	-
25 – 30	-	-	-	-	-	-	28	-	-	28	-	-	-	-
30 – 35	-	-	-	-	-	-	13	-	-	13	-	-	-	-
35 – 40	-	-	-	-	-	-	12	-	-	12	-	-	-	-
40 – 45	-	-	-	-	-	-	9	-	-	9	-	-	-	-
45 – 50	-	-	-	-	-	-	14	-	-	14	4	-	4	-
50 – 55	-	-	-	-	-	-	13	-	-	13	1	-	1	-
55 – 60	-	-	-	-	-	-	15	-	-	15	2	-	2	-
60 – 65	-	-	-	-	-	-	7	-	-	7	2	-	2	-
65 – 70	-	-	-	-	-	-	9	-	-	9	1	-	1	-
70 – 75	-	-	-	-	-	-	15	-	-	15	-	-	-	-
75 und mehr	1	1	-	-	-	-	33	-	-	33	-	-	-	-
Ohne Angabe	-	-	-	-	-	-	-	-	-	-	-	-	-	-
Schwerverletzte	128	12	64	5	-	47	4 921	1	13	4 907	230	1	225	4
unter 6	4	-	3	-	-	1	65	-	-	65	-	-	-	-
6 – 10	4	-	-	4	-	-	44	-	-	44	-	-	-	-
10 – 15	4	-	2	-	-	2	64	-	1	63	2	-	2	-
15 – 18	4	-	2	-	-	2	127	-	1	126	64	-	62	2
18 – 21	3	-	-	-	-	3	684	-	1	683	16	-	16	-
21 – 25	10	-	6	-	-	4	640	-	2	638	8	-	8	-
25 – 30	7	-	4	-	-	3	494	-	-	494	12	1	9	2
30 – 35	3	-	3	-	-	-	396	-	-	396	11	-	11	-
35 – 40	8	-	3	-	-	5	349	-	1	348	6	-	6	-
40 – 45	2	-	1	-	-	1	361	-	1	360	10	-	10	-
45 – 50	12	3	7	1	-	1	367	-	2	365	18	-	18	-
50 – 55	9	1	5	-	-	3	289	-	1	288	28	-	28	-
55 – 60	7	1	4	-	-	2	240	-	2	238	23	-	23	-
60 – 65	6	3	2	-	-	1	159	-	1	158	12	-	12	-
65 – 70	11	1	8	-	-	2	176	-	-	176	9	-	9	-
70 – 75	12	2	6	-	-	4	174	-	-	174	9	-	9	-
75 und mehr	22	1	8	-	-	13	292	1	-	291	2	-	2	-
Ohne Angabe	-	-	-	-	-	-	-	-	-	-	-	-	-	-

Noch: 6. Verunglückte bei Straßenverkehrsunfällen 2010 nach Art der Verkehrsbeteiligung und Verletzungsschwere

Noch: 6.11 Führer und Mitfahrer von Kraftomnibussen, Personenkraftwagen und Leichtkrafträdern nach Altersgruppen

Verletzungsschwere Alter von ... bis unter ... Jahren	Führer und Mitfahrer von													
	Kraftomnibussen						Personenkraftwagen					Leichtkrafträdern		
	ins- gesamt	davon					ins- gesamt	davon			ins- gesamt	davon		
		Reise- busse	Linien- busse	Schul- busse	Ober- leitungs- busse	sonstige Busse		mit Wohn- an- hänger	mit sonst. An- hänger	ohne An- hänger		bis 50 cm ³	bis 125 cm ³	ohne An- gabe
Leichtverletzte	1 219	26	688	60	8	437	32 569	18	103	32 448	717	1	681	35
unter 6	67	–	32	–	2	33	550	3	1	546	–	–	–	–
6 – 10	49	–	11	30	–	8	514	–	2	512	1	–	1	–
10 – 15	100	–	48	15	–	37	592	1	1	590	3	–	3	–
15 – 18	52	–	26	7	–	19	797	–	4	793	237	–	235	2
18 – 21	44	1	30	2	–	11	3 689	–	3	3 686	73	–	68	5
21 – 25	40	–	24	–	1	15	3 933	1	5	3 927	22	–	15	7
25 – 30	59	1	35	–	1	22	3 506	–	7	3 499	18	–	18	–
30 – 35	55	–	34	1	1	19	2 905	1	8	2 896	22	–	21	1
35 – 40	61	1	36	1	1	22	2 726	4	12	2 710	16	–	15	1
40 – 45	81	3	53	1	–	24	3 121	1	9	3 111	31	1	29	1
45 – 50	89	1	55	–	–	33	2 849	1	10	2 838	62	–	58	4
50 – 55	94	4	51	–	–	39	2 195	1	11	2 183	82	–	79	3
55 – 60	75	4	38	1	–	32	1 613	–	7	1 606	67	–	61	6
60 – 65	59	3	31	1	1	23	1 052	–	5	1 047	38	–	38	–
65 – 70	90	3	55	1	–	31	829	1	8	820	20	–	18	2
70 – 75	79	3	52	–	1	23	783	1	6	776	15	–	13	2
75 und mehr	125	2	77	–	–	46	912	3	4	905	8	–	8	–
Ohne Angabe	–	–	–	–	–	–	3	–	–	3	2	–	1	1
Verunglückte insgesamt	1 349	39	752	65	8	485	37 738	19	116	37 603	960	2	919	39
unter 6	71	–	35	–	2	34	622	3	1	618	–	–	–	–
6 – 10	53	–	11	34	–	8	560	–	2	558	1	–	1	–
10 – 15	104	–	50	15	–	39	658	1	2	655	5	–	5	–
15 – 18	56	–	28	7	–	21	928	–	5	923	304	–	300	4
18 – 21	47	1	30	2	–	14	4 403	–	4	4 399	89	–	84	5
21 – 25	51	–	30	–	1	20	4 608	1	7	4 600	30	–	23	7
25 – 30	66	1	39	–	1	25	4 028	–	7	4 021	30	1	27	2
30 – 35	58	–	37	1	1	19	3 314	1	8	3 305	33	–	32	1
35 – 40	69	1	39	1	1	27	3 087	4	13	3 070	22	–	21	1
40 – 45	83	3	54	1	–	25	3 491	1	10	3 480	41	1	39	1
45 – 50	101	4	62	1	–	34	3 230	1	12	3 217	84	–	80	4
50 – 55	103	5	56	–	–	42	2 497	1	12	2 484	111	–	108	3
55 – 60	82	5	42	1	–	34	1 868	–	9	1 859	92	–	86	6
60 – 65	65	6	33	1	1	24	1 218	–	6	1 212	52	–	52	–
65 – 70	101	4	63	1	–	33	1 014	1	8	1 005	30	–	28	2
70 – 75	91	5	58	–	1	27	972	1	6	965	24	–	22	2
75 und mehr	148	4	85	–	–	59	1 237	4	4	1 229	10	–	10	–
Ohne Angabe	–	–	–	–	–	–	3	–	–	3	2	–	1	1

7. Ursachen von Straßenverkehrsunfällen 2010

7.1 Fehlverhalten der Fahrzeugführer nach Art der Verkehrsbeteiligung und Unfallschwere

Unfallursache	Fahrzeugführer									
	insgesamt ¹⁾	Kraftfahrzeugführer							Führer von Fahrrädern	
		zusammen	darunter Führer von						zusammen	darunter Kinder im Alter von 6 – 14 Jahren
			Mofas, Mopeds	Motorrädern	Personenkraftwagen	Kraftomnibussen, Obussen	Güterkraftfahrzeugen	landwirtsch. Zugmaschinen		
bei Unfällen mit Getöteten										
Fehlverhalten der Fahrzeugführer	688	629	14	80	429	5	93	4	56	4
davon in Bezug auf										
Verkehrstüchtigkeit	62	55	–	5	41	1	8	–	7	–
Alkoholeinfluss	35	29	–	4	22	–	3	–	6	–
Einfluss anderer berauschender Mittel (z. B. Drogen, Rauschgift)	10	9	–	–	7	–	2	–	1	–
Übermüdung	7	7	–	–	4	1	2	–	–	–
sonstige körperliche oder geistige Mängel	10	10	–	1	8	–	1	–	–	–
falsche Straßenbenutzung	49	45	1	3	35	1	5	–	4	–
Benutzung der falschen Fahrbahn (auch Richtungsfahrbahn) oder verbotswidrige Benutzung anderer Straßenteile	19	16	–	2	11	1	2	–	3	–
Verstoß gegen das Rechtsfahrgebot	30	29	1	1	24	–	3	–	1	–
Geschwindigkeit	197	196	1	39	137	–	19	–	1	–
nicht angepaßte Geschwindigkeit mit gleichzeitigem Überschreiten der zulässigen Höchstgeschwindigkeit	42	42	–	14	26	–	2	–	–	–
nicht angepaßte Geschwindigkeit in anderen Fällen	155	154	1	25	111	–	17	–	1	–
Abstand	14	14	–	2	3	–	9	–	–	–
ungenügender Sicherheitsabstand	14	14	–	2	3	–	9	–	–	–
starkes Bremsen des Vorfahrenden ohne zwingenden Grund	–	–	–	–	–	–	–	–	–	–
Überholen	29	29	–	14	14	–	1	–	–	–
unzulässiges Rechtsüberholen	1	1	–	1	–	–	–	–	–	–
Überholen trotz Gegenverkehrs	5	5	–	1	4	–	–	–	–	–
Überholen trotz unklarer Verkehrslage	6	6	–	5	1	–	–	–	–	–
Überholen trotz unzureichender Sichtverhältnisse	–	–	–	–	–	–	–	–	–	–
Überholen ohne Beachtung des nachfolgenden Verkehrs und/oder ohne rechtzeitige und deutliche Ankündigung des Ausscherens	4	4	–	–	3	–	1	–	–	–
Fehler beim Wiedereinordnen nach rechts	5	5	–	4	1	–	–	–	–	–
sonstige Fehler beim Überholen (z. B. ohne genügenden Seitenabstand)	7	7	–	3	4	–	–	–	–	–
Fehler beim Überholtwerden	1	1	–	–	1	–	–	–	–	–
Vorbeifahren	–	–	–	–	–	–	–	–	–	–
Nichtbeachten des Vorranges entgegenkommender Fahrzeuge beim Vorbeifahren an haltenden Fahrzeugen, Absperrungen oder Hindernissen	–	–	–	–	–	–	–	–	–	–
Nichtbeachten des nachfolgenden Verkehrs beim Vorbeifahren an haltenden Fahrzeugen, Absperrungen oder Hindernissen und/oder ohne rechtzeitige und deutliche Ankündigung des Ausscherens	–	–	–	–	–	–	–	–	–	–
Nebeneinanderfahren, fehlerhaftes Wechseln des Fahrbahnstreifens beim Nebeneinanderfahren oder Nichtbeachten des Reißverschlussverfahrens	5	5	–	–	3	–	2	–	–	–

1) einschl. Fahrzeugführern von Straßenbahnen, Eisenbahnen, bespannten Fuhrwerken sowie sonstigen und unbekanntem Fahrzeugen

7. Ursachen von Straßenverkehrsunfällen 2010

Noch: 7.1 Fehlverhalten der Fahrzeugführer nach Art der Verkehrsbeteiligung und Unfallschwere

Unfallursache	Fahrzeugführer									
	insgesamt ¹⁾	Kraftfahrzeugführer							Führer von Fahrrädern	
		zusammen	darunter Führer von						zusammen	darunter Kinder im Alter von 6 – 14 Jahren
			Mofas, Mopeds	Motorrädern	Personenkraftwagen	Kraftomnibussen, Obussen	Güterkraftfahrzeugen	landwirtsch. Zugmaschinen		
noch: bei Unfällen mit Getöteten										
Noch: Fehlverhalten der Fahrzeugführer										
Vorfahrt, Vorrang	69	50	6	1	34	–	6	3	19	2
Nichtbeachten der Regel rechts vor links	1	1	–	–	1	–	–	–	–	–
Nichtbeachten der die Vorfahrt regelnden Verkehrszeichen	47	33	5	–	24	–	2	2	14	2
Nichtbeachten der Vorfahrt des durchgehenden Verkehrs auf Autobahnen oder Kraftfahrstraßen	2	2	–	–	1	–	1	–	–	–
Nichtbeachten der Vorfahrt durch Fahrzeuge, die aus Feld- und Waldwegen kommen	4	1	–	–	–	–	1	–	3	–
Nichtbeachten der Verkehrsregelung durch Polizeibeamte oder Lichtzeichen	11	9	–	1	6	–	2	–	2	–
Nichtbeachten des Vorranges entgegenkommender Fahrzeuge	–	–	–	–	–	–	–	–	–	–
Nichtbeachten des Vorranges von Schienenfahrzeugen an Bahnübergängen	4	4	1	–	2	–	–	1	–	–
Abbiegen, Wenden, Rückwärtsfahren, Ein- und Anfahren	57	46	–	2	26	–	15	1	11	1
Fehler beim Abbiegen	35	29	–	2	16	–	10	1	6	–
Fehler beim Wenden oder Rückwärtsfahren	12	12	–	–	8	–	2	–	–	–
Fehler beim Einfahren in den fließenden Verkehr (z. B. aus einem Grundstück, von einem anderen Straßenteil oder beim Anfahren vom Fahrbahnrand)	10	5	–	–	2	–	3	–	5	1
falsches Verhalten gegenüber Fußgängern	33	32	–	1	25	1	5	–	–	–
an Fußgängerüberwegen	1	1	–	–	–	1	–	–	–	–
an Fußgängerfurten	3	3	–	–	3	–	–	–	–	–
beim Abbiegen	7	7	–	–	4	–	3	–	–	–
an Haltestellen (auch haltenden Schulbussen mit eingeschaltetem Warnblinklicht)	–	–	–	–	–	–	–	–	–	–
an anderen Stellen	22	21	–	1	18	–	2	–	–	–
ruhender Verkehr, Verkehrssicherung unzulässiges Halten oder Parken	7	7	1	–	2	–	4	–	–	–
	4	4	1	–	1	–	2	–	–	–
mangelnde Sicherung haltender oder liegengebliebener Fahrzeuge und von Unfallstellen sowie Schulbussen bei denen Kinder ein- oder aussteigen	–	–	–	–	–	–	–	–	–	–
verkehrswidriges Verhalten beim Ein- oder Aussteigen, Be- oder Entladen	3	3	–	–	1	–	2	–	–	–
Nichtbeachten der Beleuchtungsvorschrift	–	–	–	–	–	–	–	–	–	–
Ladung, Besetzung	2	2	–	1	1	–	–	–	–	–
Überladung, Überbesetzung	–	–	–	–	–	–	–	–	–	–
unzureichend gesicherte Ladung oder Fahrzeugzubehörteile	2	2	–	1	1	–	–	–	–	–
andere Fehler beim Fahrzeugführer	164	148	5	12	108	2	19	–	14	1

Anmerkung Seite 85

7. Ursachen von Straßenverkehrsunfällen 2010

Noch: **7.1 Fehlverhalten der Fahrzeugführer nach Art der Verkehrsbeteiligung und Unfallschwere**

Unfallursache	Fahrzeugführer									
	ins-gesamt ¹⁾	Kraftfahrzeugführer							Führer von Fahrrädern	
		zu-sammen	darunter Führer von					zu-sammen	darunter Kinder im Alter von 6 – 14 Jahren	
			Mofas, Mopeds	Motor-rädern	Per-sonen-kraft-wagen	Kraft-omni-bussen, Obussen	Güter-kraft-fahr-zeugen			land-wirtsch. Zug-maschinen
bei Unfällen mit Personenschaden										
Fehlverhalten der Fahrzeugführer	72 279	62 545	3 514	3 293	49 467	762	5 046	152	9 369	1 634
davon in Bezug auf										
Verkehrstüchtigkeit	3 780	2 970	287	99	2 427	13	136	–	801	7
Alkoholeinfluss	2 459	1 745	221	81	1 384	1	55	–	708	1
Einfluss anderer berauschender Mittel (z. B. Drogen, Rauschgift)	300	249	32	7	205	–	5	–	51	–
Übermüdung	332	332	6	–	275	3	46	–	–	–
sonstige körperliche oder geistige Mängel	689	644	28	11	563	9	30	–	42	6
falsche Straßenbenutzung	4 116	1 789	211	122	1 257	12	170	5	2 298	366
Benutzung der falschen Fahrbahn (auch Richtungsfahrbahn) oder verbotswidrige Benutzung anderer Straßenteile	2 520	652	106	52	432	2	54	1	1 859	285
Verstoß gegen das Rechtsfahrgebot	1 596	1 137	105	70	825	10	116	4	439	81
Geschwindigkeit	10 448	9 915	678	1 101	7 336	73	673	15	512	72
nicht angepaßte Geschwindigkeit mit gleichzeitigem Überschreiten der zulässigen Höchstgeschwindigkeit	643	638	13	111	474	5	33	–	4	1
nicht angepaßte Geschwindigkeit in anderen Fällen	9 805	9 277	665	990	6 862	68	640	15	508	71
Abstand	8 002	7 756	351	383	6 012	85	883	10	225	32
ungenügender Sicherheitsabstand starkes Bremsen des Vorausfahrenden ohne zwingenden Grund	7 865	7 623	350	380	5 888	85	879	10	222	32
Überholen	137	133	1	3	124	–	4	–	3	–
unzulässiges Rechtsüberholen	2 303	2 089	155	349	1 356	19	198	9	202	24
Überholen trotz Gegenverkehrs	165	128	44	26	54	–	4	–	37	6
Überholen trotz unklarer Verkehrslage	243	232	6	22	192	–	12	–	11	3
Überholen trotz unzureichender Sichtverhältnisse	671	635	69	210	326	1	26	1	36	4
Überholen ohne Beachtung des nachfolgenden Verkehrs und/oder ohne rechtzeitige und deutliche Ankündigung des Ausscherens	30	30	1	5	19	–	4	1	–	–
Fehler beim Wiedereinordnen nach rechts	264	258	4	7	195	–	52	–	5	–
sonstige Fehler beim Überholen (z. B. ohne genügenden Seitenabstand)	261	246	2	22	177	4	41	–	13	3
Fehler beim Überholtwerden	570	491	23	56	346	11	52	3	71	6
Vorbeifahren	99	69	6	1	47	3	7	4	29	2
Nichtbeachten des Vorranges entgegenkommender Fahrzeuge beim Vorbeifahren an haltenden Fahrzeugen, Absperrungen oder Hindernissen	268	243	15	7	193	9	15	2	25	2
Nichtbeachten des nachfolgenden Verkehrs beim Vorbeifahren an haltenden Fahrzeugen, Absperrungen oder Hindernissen und/oder ohne rechtzeitige und deutliche Ankündigung des Ausscherens	215	198	10	5	159	8	12	2	17	2
Nebeneinanderfahren, fehlerhaftes Wechseln des Fahrbahnstreifens beim Nebeneinanderfahren oder Nichtbeachten des Reißverschluss- verfahrens	53	45	5	2	34	1	3	–	8	–
	1 111	1 073	39	20	734	15	259	–	34	2

Anmerkung Seite 85

7. Ursachen von Straßenverkehrsunfällen 2010

Noch: **7.1 Fehlverhalten der Fahrzeugführer nach Art der Verkehrsbeteiligung und Unfallschwere**

Unfallursache	Fahrzeugführer									
	insgesamt ¹⁾	Kraftfahrzeugführer							Führer von Fahrrädern	
		zusammen	darunter Führer von						zusammen	darunter Kinder im Alter von 6 – 14 Jahren
			Mofas, Mopeds	Motorrädern	Personenkraftwagen	Kraftomnibussen, Obussen	Güterkraftfahrzeugen	landwirtsch. Zugmaschinen		
noch: bei Unfällen mit Personenschaden										
Noch: Fehlverhalten der Fahrzeugführer										
Vorfahrt, Vorrang	9 969	8 944	262	75	7 954	54	523	22	992	224
Nichtbeachten der Regel rechts vor links	1 225	910	98	19	726	7	57	2	310	72
Nichtbeachten der die Vorfahrt regelnden Verkehrszeichen	6 886	6 462	121	33	5 845	34	383	16	407	101
Nichtbeachten der Vorfahrt des durchgehenden Verkehrs auf Autobahnen oder Kraftfahrstraßen	97	96	–	3	86	–	7	–	1	–
Nichtbeachten der Vorfahrt durch Fahrzeuge, die aus Feld- und Waldwegen kommen	62	30	6	–	20	–	2	2	32	10
Nichtbeachten der Verkehrsregelung durch Polizeibeamte oder Lichtzeichen	1 498	1 255	33	18	1 107	11	65	–	232	38
Nichtbeachten des Vorranges entgegenkommender Fahrzeuge	170	162	2	2	147	2	6	1	8	3
Nichtbeachten des Vorranges von Schienenfahrzeugen an Bahnübergängen	31	29	2	–	23	–	3	1	2	–
Abbiegen, Wenden, Rückwärtsfahren, Ein- und Anfahren	12 031	10 973	294	99	9 536	60	892	44	1 018	359
Fehler beim Abbiegen	6 065	5 703	197	71	4 924	44	421	30	338	65
Fehler beim Wenden oder Rückwärtsfahren	2 495	2 478	18	5	2 137	3	286	8	11	2
Fehler beim Einfahren in den fließenden Verkehr (z. B. aus einem Grundstück, von einem anderen Straßenteil oder beim Anfahren vom Fahrbahnrand)	3 471	2 792	79	23	2 475	13	185	6	669	292
falsches Verhalten gegenüber Fußgängern	3 973	3 676	47	21	3 288	92	212	2	249	26
an Fußgängerüberwegen	350	344	1	2	323	3	15	–	3	–
an Fußgängerfurten	537	515	4	–	474	8	25	–	15	–
beim Abbiegen	880	867	3	1	794	9	56	–	8	–
an Haltestellen (auch haltenden Schulbussen mit eingeschaltetem Warnblicklicht)	224	208	3	6	140	52	7	–	10	–
an anderen Stellen	1 982	1 742	36	12	1 557	20	109	2	213	26
ruhender Verkehr, Verkehrssicherung	807	797	1	1	705	19	67	1	3	–
unzulässiges Halten oder Parken	59	59	1	–	46	–	12	–	–	–
mangelnde Sicherung haltender oder liegengebliebener Fahrzeuge und von Unfallstellen sowie Schulbussen bei denen Kinder ein- oder aussteigen	62	61	–	1	49	1	8	1	–	–
verkehrswidriges Verhalten beim Ein- oder Aussteigen, Be- oder Entladen	686	677	–	–	610	18	47	–	3	–
Nichtbeachten der Beleuchtungsvorschrift	102	20	6	2	8	–	1	2	80	11
Ladung, Besetzung	132	100	17	1	36	2	37	7	32	9
Überladung, Überbesetzung	53	36	17	–	11	1	5	2	17	5
unzureichend gesicherte Ladung oder Fahrzeugzubehörteile	79	64	–	1	25	1	32	5	15	4
andere Fehler beim Fahrzeugführer	15 237	12 200	1 151	1 013	8 625	309	980	33	2 898	500

Anmerkung Seite 85

7. Ursachen von Straßenverkehrsunfällen 2010

Noch: **7.1 Fehlverhalten der Fahrzeugführer nach Art der Verkehrsbeteiligung und Unfallschwere**

Unfallursache	Fahrzeugführer									
	insgesamt ¹⁾	Kraftfahrzeugführer							Führer von Fahrrädern	
		zusammen	darunter Führer von					zusammen	darunter Kinder im Alter von 6 – 14 Jahren	
			Mofas, Mopeds	Motorrädern	Personenkraftwagen	Kraftomnibussen, Obussen	Güterkraftfahrzeugen			landwirtsch. Zugmaschinen
bei schwerwiegenden Unfällen mit Sachschaden (i. e. S.)										
Fehlverhalten der Fahrzeugführer	24 349	24 011	147	132	21 483	87	2 015	61	38	6
davon in Bezug auf										
Verkehrstüchtigkeit	2 196	2 194	17	2	2 063	1	106	–	2	–
Alkoholeinfluss	1 650	1 648	13	2	1 581	–	49	–	2	–
Einfluss anderer berauschender Mittel (z. B. Drogen, Rauschgift)	136	136	3	–	130	–	2	–	–	–
Übermüdung	228	228	–	–	184	1	43	–	–	–
sonstige körperliche oder geistige Mängel	182	182	1	–	168	–	12	–	–	–
falsche Straßenbenutzung	786	765	16	11	651	2	78	1	6	–
Benutzung der falschen Fahrbahn (auch Richtungsfahrbahn) oder verbotswidrige Benutzung anderer Straßenteile	211	206	4	3	177	–	20	–	2	–
Verstoß gegen das Rechtsfahrgebot	575	559	12	8	474	2	58	1	4	–
Geschwindigkeit	5 573	5 559	11	26	5 069	10	429	1	1	1
nicht angepaßte Geschwindigkeit mit gleichzeitigem Überschreiten der zulässigen Höchstgeschwindigkeit	237	237	–	5	220	1	11	–	–	–
nicht angepaßte Geschwindigkeit in anderen Fällen	5 336	5 322	11	21	4 849	9	418	1	1	1
Abstand	614	600	7	13	509	2	68	–	–	–
ungenügender Sicherheitsabstand	572	559	7	13	471	2	65	–	–	–
starkes Bremsen des Vorausfahrenden ohne zwingenden Grund	42	41	–	–	38	–	3	–	–	–
Überholen	956	943	5	31	765	4	131	2	–	–
unzulässiges Rechtsüberholen	53	53	2	3	45	–	3	–	–	–
Überholen trotz Gegenverkehrs	83	82	–	2	73	–	7	–	–	–
Überholen trotz unklarer Verkehrslage	296	294	2	17	259	1	15	–	–	–
Überholen trotz unzureichender Sichtverhältnisse	15	15	–	–	15	–	–	–	–	–
Überholen ohne Beachtung des nachfolgenden Verkehrs und/oder ohne rechtzeitige und deutliche Ankündigung des Ausscherens	264	258	–	–	188	1	65	–	–	–
Fehler beim Wiedereinordnen nach rechts	102	99	–	–	82	1	15	–	–	–
sonstige Fehler beim Überholen (z. B. ohne genügenden Seitenabstand)	100	100	1	8	76	1	14	–	–	–
Fehler beim Überholtwerden	43	42	–	1	27	–	12	2	–	–
Vorbeifahren	91	88	2	3	71	1	6	3	–	–
Nichtbeachten des Vorranges entgegenkommender Fahrzeuge beim Vorbeifahren an haltenden Fahrzeugen, Absperrungen oder Hindernissen	82	79	2	2	65	1	4	3	–	–
Nichtbeachten des nachfolgenden Verkehrs beim Vorbeifahren an haltenden Fahrzeugen, Absperrungen oder Hindernissen und/oder ohne rechtzeitige und deutliche Ankündigung des Ausscherens	9	9	–	1	6	–	2	–	–	–
Nebeneinanderfahren, fehlerhaftes Wechseln des Fahrbahnstreifens beim Nebeneinanderfahren oder Nichtbeachten des Reißverschlussverfahrens	484	472	–	1	360	5	105	–	2	–

Anmerkung Seite 85

7. Ursachen von Straßenverkehrsunfällen 2010

Noch: **7.1 Fehlverhalten der Fahrzeugführer nach Art der Verkehrsbeteiligung und Unfallschwere**

Unfallursache	Fahrzeugführer									
	ins- gesamt ¹⁾	Kraftfahrzeugführer							Führer von Fahrrädern	
		zu- sammen	darunter Führer von						zu- sammen	darunter Kinder im Alter von 6 – 14 Jahren
			Mofas, Mopeds	Motor- rädern	Per- sonen- kraft- wagen	Kraft- omni- bussen, Obussen	Güter- kraft- fahr- zeugen	land- wirtsch. Zug- ma- schinen		

noch: **bei schwerwiegenden Unfällen mit Sachschaden (i. e. S.)**

Noch: Fehlverhalten der Fahrzeugführer

Vorfahrt, Vorrang	5 887	5 870	48	13	5 415	27	331	10	8	2
Nichtbeachten der Regel rechts vor links	900	900	11	4	807	5	62	2	–	–
Nichtbeachten der die Vorfahrt regelnden Verkehrszeichen	3 769	3 760	28	5	3 506	17	190	5	5	2
Nichtbeachten der Vorfahrt des durchgehenden Verkehrs auf Autobahnen oder Kraftfahrstraßen	152	152	–	1	133	1	17	–	–	–
Nichtbeachten der Vorfahrt durch Fahrzeuge, die aus Feld- und Waldwegen kommen	9	9	2	–	6	–	–	1	–	–
Nichtbeachten der Verkehrsregelung durch Polizeibeamte oder Lichtzeichen	921	914	5	3	841	4	52	2	3	–
Nichtbeachten des Vorranges entgegenkommender Fahrzeuge	127	126	2	–	113	–	10	–	–	–
Nichtbeachten des Vorranges von Schienenfahrzeugen an Bahnübergängen	9	9	–	–	9	–	–	–	–	–
Abbiegen, Wenden, Rückwärtsfahren, Ein- und Anfahren	3 468	3 446	13	5	3 114	22	252	29	5	–
Fehler beim Abbiegen	2 419	2 414	10	2	2 218	9	151	17	1	–
Fehler beim Wenden oder Rückwärtsfahren	722	712	–	–	609	8	82	9	–	–
Fehler beim Einfahren in den fließenden Verkehr (z. B. aus einem Grundstück, von einem anderen Straßenteil oder beim Anfahren vom Fahrbahnrand)	327	320	3	3	287	5	19	3	4	–
falsches Verhalten gegenüber Fußgängern	5	5	–	–	5	–	–	–	–	–
an Fußgängerüberwegen	1	1	–	–	1	–	–	–	–	–
an Fußgängerfurten	2	2	–	–	2	–	–	–	–	–
beim Abbiegen	–	–	–	–	–	–	–	–	–	–
an Haltestellen (auch haltenden Schulbussen mit eingeschaltetem Warnblicklicht)	–	–	–	–	–	–	–	–	–	–
an anderen Stellen	2	2	–	–	2	–	–	–	–	–
ruhender Verkehr, Verkehrssicherung unzulässiges Halten oder Parken	53	53	–	–	46	–	7	–	–	–
mangelnde Sicherung haltender oder liegengebliebener Fahrzeuge und von Unfallstellen sowie Schulbussen bei denen Kinder ein- oder aussteigen	8	8	–	–	5	–	3	–	–	–
verkehrswidriges Verhalten beim Ein- oder Aussteigen, Be- oder Entladen	16	16	–	–	12	–	4	–	–	–
Nichtbeachten der Beleuchtungsvorschrift	29	29	–	–	29	–	–	–	–	–
Ladung, Besetzung	10	9	–	–	8	–	–	1	1	–
Überladung, Überbesetzung	162	126	–	1	38	–	83	4	–	–
unzureichend gesicherte Ladung oder Fahrzeugzubehörteile	12	12	–	–	10	–	2	–	–	–
andere Fehler beim Fahrzeugführer	150	114	–	1	28	–	81	4	–	–
Summe	4 064	3 881	28	26	3 369	13	419	10	13	3

Anmerkung Seite 85

Noch: **7. Ursachen von Straßenverkehrsunfällen 2010**
7.2 Fehlverhalten der Fahrzeugführer nach Altersgruppen bei Unfällen mit Personenschaden

Unfallursache	Fahrzeugführer									
	ins-gesamt ¹⁾	darunter im Alter von ... bis unter ... Jahren								
		15 – 18	18 – 21	21 – 25	25 – 35	35 – 45	45 – 55	55 – 65	65 – 75	75 und mehr
bei Unfällen mit Personenschaden										
Beteiligte	105 089	3 089	8 214	9 043	17 403	19 525	19 178	10 802	6 816	3 798
Fehlverhalten der Fahrzeugführer	72 279	2 381	7 206	7 275	12 149	12 579	11 937	6 902	4 687	3 145
Verkehrstüchtigkeit	3 780	97	387	489	770	637	670	346	212	160
darunter Alkoholeinfluss	2 459	77	264	330	550	446	457	221	99	14
falsche Straßenbenutzung	4 116	313	334	329	577	578	528	367	291	191
nicht angepasste Geschwindigkeit	10 448	398	1 796	1 597	2 209	1 706	1 457	605	330	187
Abstand	8 002	201	835	951	1 607	1 601	1 380	700	377	218
Überholen	2 303	85	208	222	349	347	377	213	129	73
Vorbeifahren	268	7	21	22	52	46	49	24	21	10
Nebeneinanderfahren	1 111	14	60	97	203	216	206	131	54	27
Vorfahrt, Vorrang	9 969	256	817	827	1 420	1 835	1 698	1 129	862	661
Nichtbeachten der die Vorfahrt regelnden Verkehrszeichen	6 886	125	578	571	942	1 295	1 228	797	627	477
Nichtbeachten der Verkehrsregelung durch Polizeibeamte oder Lichtzeichen	1 498	36	120	134	257	275	224	157	122	99
Abbiegen, Wenden, Rückwärtsfahren, Ein- und Anfahren	12 031	267	977	976	1 935	2 172	2 113	1 349	939	639
falsches Verhalten gegenüber Fußgängern	3 973	34	257	266	454	739	742	532	380	238
darunter										
an Fußgängerüberwegen und -furten ruhender Verkehr, Verkehrssicherung	887	1	56	61	95	154	153	138	91	76
Nichtbeachten der Beleuchtungsvorschriften	807	3	27	46	129	137	149	88	54	20
Ladung, Besetzung	102	12	13	9	20	11	10	4	3	–
andere Fehler beim Fahrzeugführer	132	17	9	8	22	21	26	5	7	1
andere Fehler beim Fahrzeugführer	15 237	677	1 465	1 436	2 402	2 533	2 532	1 409	1 028	720
bei Unfällen mit Getöteten										
Beteiligte	887	9	57	82	139	173	173	96	72	61
Fehlverhalten der Fahrzeugführer	688	8	49	82	120	118	121	62	65	56
Verkehrstüchtigkeit	62	1	3	12	14	9	11	3	5	4
darunter Alkoholeinfluss	35	1	3	7	9	5	7	–	3	–
falsche Straßenbenutzung	49	1	1	7	5	7	6	11	7	4
nicht angepasste Geschwindigkeit	197	1	26	35	42	32	34	8	10	8
Abstand	14	1	1	4	1	3	3	–	–	1
Überholen	29	–	1	1	8	6	9	3	–	1
Vorbeifahren	–	–	–	–	–	–	–	–	–	–
Nebeneinanderfahren	5	–	–	–	2	1	1	–	1	–
Vorfahrt, Vorrang	69	2	2	3	2	7	8	17	16	10
Nichtbeachten der die Vorfahrt regelnden Verkehrszeichen	47	1	2	2	1	3	5	12	10	9
Nichtbeachten der Verkehrsregelung durch Polizeibeamte oder Lichtzeichen	11	–	–	1	–	3	–	4	2	1
Abbiegen, Wenden, Rückwärtsfahren, Ein- und Anfahren	57	1	–	6	8	13	12	3	5	8
falsches Verhalten gegenüber Fußgängern	33	–	2	2	7	6	8	5	3	–
darunter										
an Fußgängerüberwegen und -furten ruhender Verkehr, Verkehrssicherung	4	–	–	–	1	1	1	1	–	–
Nichtbeachten der Beleuchtungsvorschriften	7	–	–	–	1	1	2	–	–	1
Ladung, Besetzung	–	–	–	–	–	–	–	–	–	–
andere Fehler beim Fahrzeugführer	2	–	–	–	1	1	–	–	–	–
andere Fehler beim Fahrzeugführer	164	1	13	12	29	32	27	12	18	19

1) einschl. ohne Angabe des Alters

Noch: 7. Ursachen von Straßenverkehrsunfällen 2010
7.3 Fehlverhalten der Fahrzeugführer von Personenkraftwagen bzw. Motorrädern
nach Altersgruppen bei Unfällen mit Personenschaden

Unfallursache	Fahrer von Personenkraftwagen bzw. Motorrädern									
	ins- gesamt ¹⁾	darunter im Alter von ... bis unter ... Jahren								
		15 – 18	18 – 21	21 – 25	25 – 35	35 – 45	45 – 55	55 – 65	65 – 75	75 und mehr
bei Fahrern von Personenkraftwagen										
Beteiligte	70 425	110	6 326	7 064	12 855	13 623	12 377	7 096	4 639	2 720
Fehlverhalten der Fahrzeugführer	49 467	114	5 758	5 726	8 940	8 858	7 840	4 692	3 472	2 485
Verkehrstüchtigkeit	2 427	16	284	367	538	362	379	194	143	140
darunter Alkoholeinfluss	1 384	14	182	238	373	224	222	86	37	8
falsche Straßenbenutzung	1 257	2	147	142	217	212	168	111	96	69
nicht angepaßte Geschwindigkeit	7 336	38	1 511	1 305	1 649	1 150	865	377	226	157
Abstand	6 012	8	712	801	1 257	1 201	980	473	309	200
Überholen	1 356	5	149	154	218	193	171	133	92	58
Vorbeifahren	193	1	13	18	38	37	36	18	13	8
Nebeneinanderfahren	734	1	54	78	135	135	116	77	41	21
Vorfahrt, Vorrang	7 954	8	710	714	1 164	1 537	1 414	939	728	556
Nichtbeachten der die Vorfahrt regelnden Verkehrszeichen	5 845	7	533	511	812	1 125	1 071	685	560	425
Nichtbeachten der Verkehrsregelung durch Polizeibeamte oder Lichtzeichen	1 107	–	92	102	191	212	171	127	102	86
Abbiegen, Wenden, Rückwärtsfahren, Ein- und Anfahren	9 536	11	855	828	1 637	1 792	1 684	1 148	806	539
falsches Verhalten gegenüber Fußgängern	3 288	–	228	230	377	621	599	437	352	224
darunter										
an Fußgängerüberwegen und -furten	797	–	53	55	84	140	137	116	87	76
ruhender Verkehr, Verkehrssicherung	705	2	23	42	109	122	127	79	51	20
Nichtbeachten der Beleuchtungsvorschriften	8	–	1	–	1	1	3	–	2	–
Ladung, Besetzung	36	–	2	2	13	7	8	1	2	1
andere Fehler beim Fahrzeugführer	8 625	22	1 069	1 045	1 587	1 488	1 290	705	611	492
bei Fahrern von Motorrädern										
Beteiligte	5 024	347	367	423	708	1 000	1 352	554	190	29
Fehlverhalten der Fahrzeugführer	3 293	250	290	332	506	646	788	293	117	24
Verkehrstüchtigkeit	99	5	13	5	16	21	28	11	–	–
darunter Alkoholeinfluss	81	3	10	4	15	16	24	9	–	–
falsche Straßenbenutzung	122	10	7	13	13	14	36	10	8	3
nicht angepaßte Geschwindigkeit	1 101	78	114	149	213	228	214	66	30	5
Abstand	383	29	43	25	57	73	94	42	18	2
Überholen	349	23	24	43	51	64	87	32	11	4
Vorbeifahren	7	1	1	–	3	–	1	1	–	–
Nebeneinanderfahren	20	–	2	–	3	2	4	6	2	–
Vorfahrt, Vorrang	75	9	5	3	8	17	16	9	4	2
Nichtbeachten der die Vorfahrt regelnden Verkehrszeichen	33	4	–	2	2	10	5	6	1	2
Nichtbeachten der Verkehrsregelung durch Polizeibeamte oder Lichtzeichen	18	1	2	1	4	3	4	3	–	–
Abbiegen, Wenden, Rückwärtsfahren, Ein- und Anfahren	99	7	5	9	11	19	31	7	4	–
falsches Verhalten gegenüber Fußgängern	21	3	2	–	2	2	3	2	2	–
darunter										
an Fußgängerüberwegen und -furten	2	–	–	–	–	–	–	–	1	–
ruhender Verkehr, Verkehrssicherung	1	–	–	–	–	–	–	–	–	–
Nichtbeachten der Beleuchtungsvorschriften	2	–	1	–	–	–	–	1	–	–
Ladung, Besetzung	1	–	–	–	–	1	–	–	–	–
andere Fehler beim Fahrzeugführer	1 013	85	73	85	129	205	274	106	38	8

1) einschl. ohne Angabe des Alters

Noch: **7. Ursachen von Straßenverkehrsunfällen 2010**
7.4 Fehlverhalten der Fahrzeugführer nach Altersgruppen und Geschlecht bei Unfällen mit Personenschaden

Unfallursache	Fahrzeugführer									
	ins-gesamt ¹⁾	darunter im Alter von ... bis unter ... Jahren								
		15 – 18	18 – 21	21 – 25	25 – 35	35 – 45	45 – 55	55 – 65	65 – 75	75 und mehr
bei männlichen Fahrzeugführern²⁾										
Beteiligte	67 743	2 189	5 288	5 703	11 265	12 826	13 049	7 594	4 783	2 709
Fehlverhalten der Fahrzeugführer	49 049	1 743	4 901	4 885	8 301	8 541	8 302	4 962	3 331	2 243
Verkehrstüchtigkeit	3 187	86	343	438	659	536	542	289	162	124
darunter Alkoholeinfluss	2 153	69	238	304	479	385	381	198	86	13
falsche Straßenbenutzung	2 631	213	215	228	391	381	346	234	186	114
nicht angepaßte Geschwindigkeit	7 616	303	1 326	1 112	1 592	1 256	1 083	464	254	135
Abstand	5 553	150	556	597	1 072	1 129	997	546	287	159
Überholen	1 680	67	164	181	279	268	315	176	101	61
Vorbeifahren	179	5	16	15	32	31	29	20	16	8
Nebeneinanderfahren	760	6	30	59	152	167	158	105	47	20
Vorfahrt, Vorrang	6 182	190	499	497	866	1 073	1 050	723	597	478
Nichtbeachten der die Vorfahrt regelnden Verkehrszeichen	4 223	96	343	326	556	753	735	506	445	351
Nichtbeachten der Verkehrsregelung durch Polizeibeamte oder Lichtzeichen	981	25	84	91	173	168	154	109	79	69
Abbiegen, Wenden, Rückwärtsfahren, Ein- und Anfahren	7 749	192	586	624	1 229	1 354	1 375	922	635	466
falsches Verhalten gegenüber Fußgängern	2 669	27	176	186	302	468	503	394	296	172
darunter										
an Fußgängerüberwegen und -furten	565	–	40	39	56	84	93	99	70	57
ruhender Verkehr, Verkehrssicherung	421	2	17	26	85	90	81	54	39	16
Nichtbeachten der Beleuchtungsvorschriften	75	10	10	6	17	9	8	4	2	–
Ladung, Besetzung	98	14	6	4	19	18	23	4	5	1
andere Fehler beim Fahrzeugführer	10 249	478	957	912	1 606	1 761	1 792	1 027	704	489
bei weiblichen Fahrzeugführern²⁾										
Beteiligte	33 524	900	2 926	3 340	6 138	6 699	6 129	3 208	2 033	1 089
Fehlverhalten der Fahrzeugführer	21 765	638	2 305	2 390	3 848	4 038	3 635	1 940	1 356	902
Verkehrstüchtigkeit	593	11	44	51	111	101	128	57	50	36
darunter Alkoholeinfluss	306	8	26	26	71	61	76	23	13	1
falsche Straßenbenutzung	1 337	100	119	101	186	197	182	133	105	77
nicht angepaßte Geschwindigkeit	2 781	95	470	485	617	450	374	141	76	52
Abstand	2 391	51	279	354	535	472	383	154	90	59
Überholen	403	18	44	41	70	79	62	37	28	12
Vorbeifahren	81	2	5	7	20	15	20	4	5	2
Nebeneinanderfahren	267	8	30	38	51	49	48	26	7	7
Vorfahrt, Vorrang	3 647	66	318	330	554	762	648	406	265	183
Nichtbeachten der die Vorfahrt regelnden Verkehrszeichen	2 577	29	235	245	386	542	493	291	182	126
Nichtbeachten der Verkehrsregelung durch Polizeibeamte oder Lichtzeichen	496	11	36	43	84	107	70	48	43	30
Abbiegen, Wenden, Rückwärtsfahren, Ein- und Anfahren	4 132	75	391	352	706	818	738	427	304	173
falsches Verhalten gegenüber Fußgängern	1 153	7	81	80	152	271	239	138	84	66
darunter										
an Fußgängerüberwegen und -furten	294	1	16	22	39	70	60	39	21	19
ruhender Verkehr, Verkehrssicherung	246	1	10	20	44	47	68	34	15	4
Nichtbeachten der Beleuchtungsvorschriften	21	2	3	3	3	2	2	–	1	–
Ladung, Besetzung	28	3	3	4	3	3	3	1	2	–
andere Fehler beim Fahrzeugführer	4 685	199	508	524	796	772	740	382	324	231

1) einschl. ohne Angabe des Alters – 2) Fahrzeugführer ohne Angabe des Geschlechts wurden nicht ausgewertet

Noch: 7. Ursachen von Straßenverkehrsunfällen 2010
7.5 Fehlverhalten der Fahrer von Personenkraftwagen nach Altersgruppen und Geschlecht
bei Unfällen mit Personenschaden

Unfallursache	Fahrer von Personenkraftwagen									
	ins-gesamt ¹⁾	darunter im Alter von ... bis unter ... Jahren								
		15 – 18	18 – 21	21 – 25	25 – 35	35 – 45	45 – 55	55 – 65	65 – 75	75 und mehr
bei männlichen Fahrzeugführern²⁾										
Beteiligte	41 573	78	3 929	4 185	7 625	7 981	7 482	4 644	3 254	2 008
Fehlverhalten der Fahrzeugführer	31 069	85	3 773	3 635	5 613	5 371	4 850	3 114	2 398	1 802
Verkehrstüchtigkeit	1 975	15	250	330	452	287	282	147	100	108
darunter Alkoholeinfluss	1 188	13	164	223	321	183	172	73	31	8
falsche Straßenbenutzung	787	2	104	99	141	131	105	70	64	50
nicht angepaßte Geschwindigkeit	4 931	31	1 079	851	1 096	758	560	266	161	111
Abstand	3 800	6	451	472	746	762	632	334	228	145
Überholen	894	2	113	118	164	132	121	100	68	47
Vorbeifahren	118	1	11	11	22	22	17	14	10	6
Nebeneinanderfahren	433	1	26	44	88	89	73	52	34	15
Vorfahrt, Vorrang	4 660	4	419	407	659	822	818	571	493	408
Nichtbeachten der die Vorfahrt regelnden Verkehrszeichen	3 404	3	308	277	446	600	608	414	391	317
Nichtbeachten der Verkehrsregelung durch Polizeibeamte oder Lichtzeichen	686	–	62	68	117	118	110	84	62	60
Abbiegen, Wenden, Rückwärtsfahren, Ein- und Anfahren	5 759	9	499	508	975	1 014	1 009	747	532	392
falsches Verhalten gegenüber Fußgängern	2 117	–	151	155	236	363	373	313	273	163
darunter										
an Fußgängerüberwegen und -furten	495	–	38	34	47	73	79	79	66	57
ruhender Verkehr, Verkehrssicherung	350	1	15	22	65	78	62	46	36	16
Nichtbeachten der Beleuchtungsvorschriften	5	–	1	–	1	1	1	–	1	–
Ladung, Besetzung	27	–	1	–	12	5	7	1	–	1
andere Fehler beim Fahrzeugführer	5 213	13	653	618	956	907	790	453	398	340
bei weiblichen Fahrzeugführern²⁾										
Beteiligte	25 760	32	2 397	2 879	5 230	5 642	4 895	2 452	1 385	712
Fehlverhalten der Fahrzeugführer	17 381	29	1 985	2 091	3 327	3 487	2 990	1 578	1 074	683
Verkehrstüchtigkeit	452	1	34	37	86	75	97	47	43	32
darunter Alkoholeinfluss	196	1	18	15	52	41	50	13	6	–
falsche Straßenbenutzung	401	–	43	43	76	81	63	41	32	19
nicht angepaßte Geschwindigkeit	2 369	7	432	454	553	392	305	111	65	46
Abstand	2 169	2	261	329	511	439	348	139	81	55
Überholen	310	3	36	36	54	61	50	33	24	11
Vorbeifahren	69	–	2	7	16	15	19	4	3	2
Nebeneinanderfahren	238	–	28	34	47	46	43	25	7	6
Vorfahrt, Vorrang	3 184	4	291	307	505	715	596	368	235	148
Nichtbeachten der die Vorfahrt regelnden Verkehrszeichen	2 374	4	225	234	366	525	463	271	169	108
Nichtbeachten der Verkehrsregelung durch Polizeibeamte oder Lichtzeichen	405	–	30	34	74	94	61	43	40	26
Abbiegen, Wenden, Rückwärtsfahren, Ein- und Anfahren	3 656	2	356	320	662	778	675	401	274	147
falsches Verhalten gegenüber Fußgängern	1 066	–	77	75	141	258	226	124	79	61
darunter										
an Fußgängerüberwegen und -furten	282	–	15	21	37	67	58	37	21	19
ruhender Verkehr, Verkehrssicherung	237	1	8	20	44	44	65	33	15	4
Nichtbeachten der Beleuchtungsvorschriften	3	–	–	–	–	–	2	–	1	–
Ladung, Besetzung	9	–	1	2	1	2	1	–	2	–
andere Fehler beim Fahrzeugführer	3 218	9	416	427	631	581	500	252	213	152

1) einschl. ohne Angabe des Alters – 2) Fahrzeugführer ohne Angabe des Geschlechts wurden nicht ausgewertet

Noch: 7. Ursachen von Straßenverkehrsunfällen 2010
7.6 Fehlverhalten der Fahrzeugführer nach Altersgruppen bei Unfällen mit Personenschaden
nach Art der Verkehrsbeteiligung

Unfallursache	Fahrzeugführer									
	ins-gesamt ¹⁾	darunter im Alter von ... bis unter ... Jahren								
		15 – 18	18 – 21	21 – 25	25 – 35	35 – 45	45 – 55	55 – 65	65 – 75	75 und mehr
Insgesamt										
Beteiligte Fahrzeugführer	105 089	3 089	8 214	9 043	17 403	19 525	19 178	10 802	6 816	3 798
Fehlverhalten der Fahrzeugführer										
insgesamt	72 279	2 381	7 206	7 275	12 149	12 579	11 937	6 902	4 687	3 145
darunter										
Verkehrstüchtigkeit	3 780	97	387	489	770	637	670	346	212	160
darunter Alkoholeinfluss	2 459	77	264	330	550	446	457	221	99	14
falsche Straßenbenutzung	4 116	313	334	329	577	578	528	367	291	191
nicht angepaßte Geschwindigkeit	10 448	398	1 796	1 597	2 209	1 706	1 457	605	330	187
Abstand	8 002	201	835	951	1 607	1 601	1 380	700	377	218
Überholen	2 303	85	208	222	349	347	377	213	129	73
Vorfahrt, Vorrang	9 969	256	817	827	1 420	1 835	1 698	1 129	862	661
Fehler beim Abbiegen	6 065	154	576	511	974	1 046	1 047	696	491	358
Fehler beim Ein- und Anfahren	3 471	102	232	263	530	602	569	374	252	166
Falsches Verhalten gegen Fußgänger	3 973	34	257	266	454	739	742	532	380	238
andere Fehler beim Fahrzeugführer	15 237	677	1 465	1 436	2 402	2 533	2 532	1 409	1 028	720
Motorräder										
Beteiligte Fahrzeugführer	5 024	347	367	423	708	1 000	1 352	554	190	29
Fehlverhalten der Fahrzeugführer										
insgesamt	3 293	250	290	332	506	646	788	293	117	24
darunter										
Verkehrstüchtigkeit	99	5	13	5	16	21	28	11	–	–
darunter Alkoholeinfluss	81	3	10	4	15	16	24	9	–	–
falsche Straßenbenutzung	122	10	7	13	13	14	36	10	8	3
nicht angepaßte Geschwindigkeit	1 101	78	114	149	213	228	214	66	30	5
Abstand	383	29	43	25	57	73	94	42	18	2
Überholen	349	23	24	43	51	64	87	32	11	4
Vorfahrt, Vorrang	75	9	5	3	8	17	16	9	4	2
Fehler beim Abbiegen	71	6	4	5	8	14	20	6	3	–
Fehler beim Ein- und Anfahren	23	1	1	3	3	3	10	1	–	–
Falsches Verhalten gegen Fußgänger	21	3	2	–	2	2	3	2	2	–
andere Fehler beim Fahrzeugführer	1 013	85	73	85	129	205	274	106	38	8
Personenkraftwagen										
Beteiligte Fahrzeugführer	70 425	110	6 326	7 064	12 855	13 623	12 377	7 096	4 639	2 720
Fehlverhalten der Fahrzeugführer										
insgesamt	49 467	114	5 758	5 726	8 940	8 858	7 840	4 692	3 472	2 485
darunter										
Verkehrstüchtigkeit	2 427	16	284	367	538	362	379	194	143	140
darunter Alkoholeinfluss	1 384	14	182	238	373	224	222	86	37	8
falsche Straßenbenutzung	1 257	2	147	142	217	212	168	111	96	69
nicht angepaßte Geschwindigkeit	7 336	38	1 511	1 305	1 649	1 150	865	377	226	157
Abstand	6 012	8	712	801	1 257	1 201	980	473	309	200
Überholen	1 356	5	149	154	218	193	171	133	92	58
Vorfahrt, Vorrang	7 954	8	710	714	1 164	1 537	1 414	939	728	556
Fehler beim Abbiegen	4 924	6	511	452	840	850	834	580	431	306
Fehler beim Ein- und Anfahren	2 475	2	184	207	436	496	451	313	199	122
Falsches Verhalten gegen Fußgänger	3 288	–	228	230	377	621	599	437	352	224
andere Fehler beim Fahrzeugführer	8 625	22	1 069	1 045	1 587	1 488	1 290	705	611	492
Güterkraftfahrzeuge										
Beteiligte Fahrzeugführer	6 612	3	160	387	1 308	1 701	1 633	816	176	17
Fehlverhalten der Fahrzeugführer										
insgesamt	5 046	3	152	356	1 082	1 265	1 203	626	150	10
darunter										
Verkehrstüchtigkeit	136	–	7	16	34	28	38	10	2	1
darunter Alkoholeinfluss	55	–	1	8	16	12	17	1	–	–
falsche Straßenbenutzung	170	–	6	12	24	37	45	24	3	–
nicht angepaßte Geschwindigkeit	673	1	29	54	181	157	163	65	21	–
Abstand	883	1	22	63	211	226	194	130	25	2
Überholen	198	–	5	9	24	38	48	22	7	–
Vorfahrt, Vorrang	523	–	14	45	114	142	120	60	16	2
Fehler beim Abbiegen	421	1	11	25	75	120	111	59	13	1
Fehler beim Ein- und Anfahren	185	–	5	14	36	62	37	21	6	–
Falsches Verhalten gegen Fußgänger	212	–	5	9	33	54	54	37	9	–
andere Fehler beim Fahrzeugführer	980	–	41	67	208	249	212	130	28	3

1) einschl. ohne Angabe des Alters

Noch: 7. Ursachen von Straßenverkehrsunfällen 2010

7.7 Fehlerverhalten der Fahrzeugführer nach Altersgruppen bei schwerwiegenden Unfällen mit Sachschaden (i. e. S.)

Unfallursache	Fahrzeugführer									
	insgesamt ¹⁾	darunter im Alter von ... bis unter ... Jahren								
		15 – 18	18 – 21	21 – 25	25 – 35	35 – 45	45 – 55	55 – 65	65 – 75	75 und mehr
alle Fahrzeugführer										
Beteiligte	34 511	191	3 285	3 509	6 454	6 154	5 610	3 003	1 844	1 061
Fehlerverhalten der Fahrzeugführer	24 349	192	3 008	3 054	5 005	4 142	3 563	1 880	1 242	885
Verkehrstüchtigkeit	2 196	25	289	372	560	398	306	116	75	53
darunter Alkoholeinfluss	1 650	21	230	296	442	302	239	73	35	11
falsche Straßenbenutzung	786	7	82	68	130	111	99	58	46	23
nicht angepasste Geschwindigkeit	5 573	46	958	968	1 461	942	674	257	107	24
Abstand	614	3	64	88	128	107	99	44	23	16
Überholen	956	3	79	104	161	128	133	64	41	20
Vorbeifahren	91	2	7	8	14	17	14	12	5	4
Nebeneinanderfahren	484	–	19	26	66	68	75	54	17	7
Vorfahrt, Vorrang	5 887	35	628	536	956	1 033	1 015	612	551	438
Nichtbeachten der die Vorfahrt regelnden Verkehrszeichen	3 769	20	450	346	604	613	625	375	375	327
Nichtbeachten der Verkehrsregelung durch Polizeibeamte oder Lichtzeichen	921	3	72	70	153	191	173	111	78	63
Abbiegen, Wenden, Rückwärtsfahren, Ein- und Anfahren	3 468	26	445	372	652	620	524	354	223	180
falsches Verhalten gegenüber Fußgängern	5	–	–	1	1	2	–	–	–	1
darunter										
an Fußgängerüberwegen und -furten ruhender Verkehr, Verkehrssicherung	3	–	–	–	–	2	–	–	–	1
Nichtbeachten der Beleuchtungsvorschriften	53	1	1	4	9	6	3	7	5	2
Ladung, Besetzung	162	–	3	6	18	33	35	17	6	2
andere Fehler beim Fahrzeugführer	4 064	44	432	499	848	676	586	282	143	115
Fahrer von Personenkraftwagen										
Beteiligte	30 180	92	3 170	3 260	5 746	5 261	4 669	2 543	1 714	1 041
Fehlerverhalten der Fahrzeugführer	21 483	122	2 915	2 855	4 527	3 587	3 019	1 596	1 142	869
Verkehrstüchtigkeit	2 063	24	283	362	532	360	275	99	74	52
darunter Alkoholeinfluss	1 581	20	227	291	427	284	219	66	35	11
falsche Straßenbenutzung	651	2	76	61	107	93	80	47	44	23
nicht angepasste Geschwindigkeit	5 069	40	937	924	1 351	823	559	215	85	23
Abstand	509	–	63	78	107	85	79	37	20	16
Überholen	765	–	78	86	143	97	99	51	35	19
Vorbeifahren	71	–	5	7	12	12	11	10	5	4
Nebeneinanderfahren	360	–	19	22	55	53	52	33	17	6
Vorfahrt, Vorrang	5 415	3	600	500	884	942	913	553	522	432
Nichtbeachten der die Vorfahrt regelnden Verkehrszeichen	3 506	2	430	323	561	577	566	339	358	324
Nichtbeachten der Verkehrsregelung durch Polizeibeamte oder Lichtzeichen	841	1	67	67	139	166	153	105	74	63
Abbiegen, Wenden, Rückwärtsfahren, Ein- und Anfahren	3 114	18	432	342	579	544	456	313	208	179
falsches Verhalten gegenüber Fußgängern	5	–	–	1	1	2	–	–	–	1
darunter										
an Fußgängerüberwegen und -furten ruhender Verkehr, Verkehrssicherung	3	–	–	–	–	2	–	–	–	1
Nichtbeachten der Beleuchtungsvorschriften	46	1	1	4	6	5	2	6	5	2
Ladung, Besetzung	8	–	1	2	–	1	–	3	–	–
Ladung, Besetzung	38	–	–	2	4	9	12	7	2	–
andere Fehler beim Fahrzeugführer	3 369	34	420	464	746	561	481	222	125	112

1) einschl. ohne Angabe des Alters

Noch: **7. Ursachen von Straßenverkehrsunfällen 2010**
7.8 Fehlverhalten der Fahrzeugführer je 1 000 Beteiligte nach Altersgruppen und Geschlecht
bei Unfällen mit Personenschaden

Unfallursache	Fahrzeugführer									
	ins-gesamt ¹⁾	darunter im Alter von ... bis unter ... Jahren								
		15 – 18	18 – 21	21 – 25	25 – 35	35 – 45	45 – 55	55 – 65	65 – 75	75 und mehr
männliche Fahrzeugführer²⁾										
Beteiligte	67 743	2 189	5 288	5 703	11 265	12 826	13 049	7 594	4 783	2 709
Fehlverhalten der Fahrzeugführer je 1 000 Beteiligte	724	796	927	857	737	666	636	653	696	828
Verkehrstüchtigkeit	47	39	65	77	58	42	42	38	34	46
darunter Alkoholeinfluss	32	32	45	53	43	30	29	26	18	5
falsche Straßenbenutzung	39	97	41	40	35	30	27	31	39	42
nicht angepaßte Geschwindigkeit	112	138	251	195	141	98	83	61	53	50
Abstand	82	69	105	105	95	88	76	72	60	59
Überholen	25	31	31	32	25	21	24	23	21	23
Vorbeifahren	3	2	3	3	3	2	2	3	3	3
Nebeneinanderfahren	11	3	6	10	13	13	12	14	10	7
Vorfahrt, Vorrang	91	87	94	87	77	84	80	95	125	176
Nichtbeachten der die Vorfahrt regelnden Verkehrszeichen	62	44	65	57	49	59	56	67	93	130
Nichtbeachten der Verkehrsregelung durch Polizeibeamte oder Lichtzeichen	14	11	16	16	15	13	12	14	17	25
Abbiegen, Wenden, Rückwärtsfahren, Ein- und Anfahren	114	88	111	109	109	106	105	121	133	172
falsches Verhalten gegenüber Fußgängern	39	12	33	33	27	36	39	52	62	63
darunter										
an Fußgängerüberwegen und -furten ruhender Verkehr, Verkehrssicherung	8	–	8	7	5	7	7	13	15	21
Nichtbeachten der Beleuchtungsvorschriften	6	1	3	5	8	7	6	7	8	6
Ladung, Besetzung	1	5	2	1	2	1	1	1	–	–
andere Fehler beim Fahrzeugführer	1	6	1	1	2	1	2	1	1	–
	151	218	181	160	143	137	137	135	147	181
weibliche Fahrzeugführer²⁾										
Beteiligte	33 524	900	2 926	3 340	6 138	6 699	6 129	3 208	2 033	1 089
Fehlverhalten der Fahrzeugführer je 1 000 Beteiligte	649	709	788	716	627	603	593	605	667	828
Verkehrstüchtigkeit	18	12	15	15	18	15	21	18	25	33
darunter Alkoholeinfluss	9	9	9	8	12	9	12	7	6	1
falsche Straßenbenutzung	40	111	41	30	30	29	30	41	52	71
nicht angepaßte Geschwindigkeit	83	106	161	145	101	67	61	44	37	48
Abstand	71	57	95	106	87	70	62	48	44	54
Überholen	12	20	15	12	11	12	10	12	14	11
Vorbeifahren	2	2	2	2	3	2	3	1	2	2
Nebeneinanderfahren	8	9	10	11	8	7	8	8	3	6
Vorfahrt, Vorrang	109	73	109	99	90	114	106	127	130	168
Nichtbeachten der die Vorfahrt regelnden Verkehrszeichen	77	32	80	73	63	81	80	91	90	116
Nichtbeachten der Verkehrsregelung durch Polizeibeamte oder Lichtzeichen	15	12	12	13	14	16	11	15	21	28
Abbiegen, Wenden, Rückwärtsfahren, Ein- und Anfahren	123	83	134	105	115	122	120	133	150	159
falsches Verhalten gegenüber Fußgängern	34	8	28	24	25	40	39	43	41	61
darunter										
an Fußgängerüberwegen und -furten ruhender Verkehr, Verkehrssicherung	9	1	5	7	6	10	10	12	10	17
Nichtbeachten der Beleuchtungsvorschriften	7	1	3	6	7	7	11	11	7	4
Ladung, Besetzung	1	2	1	1	–	–	–	–	–	–
andere Fehler beim Fahrzeugführer	1	3	1	1	–	–	–	–	1	–
	140	221	174	157	130	115	121	119	159	212

1) einschl. ohne Angabe des Alters – 2) Fahrzeugführer ohne Angabe des Geschlechts wurden nicht ausgewertet

Noch: 7. Ursachen von Straßenverkehrsunfällen 2010
7.9 Fehlverhalten der Fahrzeugführer je 1 000 Beteiligte nach Altersgruppen bei Unfällen mit Personenschaden

Unfallursache	Fahrzeugführer									
	insgesamt ¹⁾	darunter im Alter von ... bis unter ... Jahren								
		15 – 18	18 – 21	21 – 25	25 – 35	35 – 45	45 – 55	55 – 65	65 – 75	75 und mehr
Insgesamt										
Beteiligte Fahrzeugführer	105 089	3 089	8 214	9 043	17 403	19 525	19 178	10 802	6 816	3 798
Fehlverhalten der Fahrzeugführer insgesamt	688	771	877	804	698	644	622	639	688	828
darunter										
Verkehrstüchtigkeit	36	31	47	54	44	33	35	32	31	42
darunter Alkoholeinfluss	23	25	32	36	32	23	24	20	15	4
falsche Straßenbenutzung	39	101	41	36	33	30	28	34	43	50
nicht angepaßte Geschwindigkeit	99	129	219	177	127	87	76	56	48	49
Abstand	76	65	102	105	92	82	72	65	55	57
Überholen	22	28	25	25	20	18	20	20	19	19
Vorfahrt, Vorrang	95	83	99	91	82	94	89	105	126	174
Fehler beim Abbiegen	58	50	70	57	56	54	55	64	72	94
Fehler beim Ein- und Anfahren	33	33	28	29	30	31	30	35	37	44
falsches Verhalten gegen Fußgänger	38	11	31	29	26	38	39	49	56	63
andere Fehler beim Fahrzeugführer	145	219	178	159	138	130	132	130	151	190
Motorräder										
Beteiligte Fahrzeugführer	5 024	347	367	423	708	1 000	1 352	554	190	29
Fehlverhalten der Fahrzeugführer insgesamt	655	720	790	785	715	646	583	529	616	828
darunter										
Verkehrstüchtigkeit	20	14	35	12	23	21	21	20	–	–
darunter Alkoholeinfluss	16	9	27	9	21	16	18	16	–	–
falsche Straßenbenutzung	24	29	19	31	18	14	27	18	42	103
nicht angepaßte Geschwindigkeit	219	225	311	352	301	228	158	119	158	172
Abstand	76	84	117	59	81	73	70	76	95	69
Überholen	69	66	65	102	72	64	64	58	58	138
Vorfahrt, Vorrang	15	26	14	7	11	17	12	16	21	69
Fehler beim Abbiegen	14	17	11	12	11	14	15	11	16	–
Fehler beim Ein- und Anfahren	5	3	3	7	4	3	7	2	–	–
falsches Verhalten gegen Fußgänger	4	9	5	–	3	2	2	4	11	–
andere Fehler beim Fahrzeugführer	202	245	199	201	182	205	203	191	200	276
Personenkraftwagen										
Beteiligte Fahrzeugführer	70 425	110	6 326	7 064	12 855	13 623	12 377	7 096	4 639	2 720
Fehlverhalten der Fahrzeugführer insgesamt	702	1 036	910	811	695	650	633	661	748	914
darunter										
Verkehrstüchtigkeit	34	145	45	52	42	27	31	27	31	51
darunter Alkoholeinfluss	20	127	29	34	29	16	18	12	8	3
falsche Straßenbenutzung	18	18	23	20	17	16	14	16	21	25
nicht angepaßte Geschwindigkeit	104	345	239	185	128	84	70	53	49	58
Abstand	85	73	113	113	98	88	79	67	67	74
Überholen	19	45	24	22	17	14	14	19	20	21
Vorfahrt, Vorrang	113	73	112	101	91	113	114	132	157	204
Fehler beim Abbiegen	70	55	81	64	65	62	67	82	93	113
Fehler beim Ein- und Anfahren	35	18	29	29	34	36	36	44	43	45
falsches Verhalten gegen Fußgänger	47	–	36	33	29	46	48	62	76	82
andere Fehler beim Fahrzeugführer	122	200	169	148	123	109	104	99	132	181
Güterkraftfahrzeuge										
Beteiligte Fahrzeugführer	6 612	3	160	387	1 308	1 701	1 633	816	176	17
Fehlverhalten der Fahrzeugführer insgesamt	763	1 000	950	920	827	744	737	767	852	588
darunter										
Verkehrstüchtigkeit	21	–	44	41	26	16	23	12	11	59
darunter Alkoholeinfluss	8	–	6	21	12	7	10	1	–	–
falsche Straßenbenutzung	26	–	38	31	18	22	28	29	17	–
nicht angepaßte Geschwindigkeit	102	333	181	140	138	92	100	80	119	–
Abstand	134	333	138	163	161	133	119	159	142	118
Überholen	30	–	31	23	18	22	29	27	40	–
Vorfahrt, Vorrang	79	–	88	116	87	83	73	74	91	118
Fehler beim Abbiegen	64	333	69	65	57	71	68	72	74	59
Fehler beim Ein- und Anfahren	28	–	31	36	28	36	23	26	34	–
falsches Verhalten gegen Fußgänger	32	–	31	23	25	32	33	45	51	–
andere Fehler beim Fahrzeugführer	148	–	256	173	159	146	130	159	159	176

1) einschl. ohne Angabe des Alters

Noch: 7. Ursachen von Straßenverkehrsunfällen 2010
7.10 Technische Mängel der Fahrzeuge nach der Fahrzeugart

Unfallursache a = insgesamt b = innerhalb von Ortschaften c = außerhalb von Ortschaften	Straßenverkehrsunfälle										
	insgesamt ¹⁾	Kraftfahrzeugführer zusammen	darunter mit Führern von						Führer von Fahrrädern		
			Mofas, Mopeds	Motorrädern	Personenkraftwagen	Kraftomnibussen, Obussen	Güterkraftfahrzeugen	landwirtschaftl. Zugmaschinen	zusammen	darunter Kinder im Alter von 6 – 14 Jahren	
bei Unfällen mit Getöteten											
Technische Mängel, Wartungsmängel	a	11	7	–	–	6	–	1	–	3	–
	b	3	–	–	–	–	–	–	–	2	–
	c	8	7	–	–	6	–	1	–	1	–
Beleuchtung	a	1	–	–	–	–	–	–	–	1	–
	b	–	–	–	–	–	–	–	–	–	–
	c	1	–	–	–	–	–	–	–	1	–
Bereifung	a	6	6	–	–	5	–	1	–	–	–
	b	–	–	–	–	–	–	–	–	–	–
	c	6	6	–	–	5	–	1	–	–	–
Bremsen	a	2	–	–	–	–	–	–	–	1	–
	b	2	–	–	–	–	–	–	–	1	–
	c	–	–	–	–	–	–	–	–	–	–
Lenkung	a	–	–	–	–	–	–	–	–	–	–
	b	–	–	–	–	–	–	–	–	–	–
	c	–	–	–	–	–	–	–	–	–	–
Zugvorrichtung	a	–	–	–	–	–	–	–	–	–	–
	b	–	–	–	–	–	–	–	–	–	–
	c	–	–	–	–	–	–	–	–	–	–
andere Mängel	a	2	1	–	–	1	–	–	–	1	–
	b	1	–	–	–	–	–	–	–	1	–
	c	1	1	–	–	1	–	–	–	–	–
bei Unfällen mit Personenschaden											
Technische Mängel, Wartungsmängel	a	867	579	66	54	352	9	76	15	279	66
	b	525	266	53	22	149	9	22	6	251	60
	c	342	313	13	32	203	–	54	9	28	6
Beleuchtung	a	116	22	8	3	8	–	1	2	94	9
	b	97	14	7	1	5	–	1	–	83	8
	c	19	8	1	2	3	–	–	2	11	1
Bereifung	a	330	323	13	19	244	1	44	1	6	2
	b	119	115	9	7	87	1	10	1	3	2
	c	211	208	4	12	157	–	34	–	3	–
Bremsen	a	165	60	14	6	30	1	5	2	102	35
	b	140	40	11	3	21	1	2	–	97	34
	c	25	20	3	3	9	–	3	2	5	1
Lenkung	a	31	20	1	2	15	1	1	–	11	4
	b	23	12	–	2	8	1	1	–	11	4
	c	8	8	1	–	7	–	–	–	–	–
Zugvorrichtung	a	12	11	–	1	3	–	7	–	1	–
	b	9	8	–	1	3	–	4	–	1	–
	c	3	3	–	–	–	–	3	–	–	–
andere Mängel	a	213	143	30	23	52	6	18	10	65	16
	b	137	77	26	8	25	6	4	5	56	12
	c	76	66	4	15	27	–	14	5	9	4
bei schwerwiegenden Unfällen mit Sachschaden (i. e. S.)											
Technische Mängel, Wartungsmängel	a	451	438	3	2	342	7	79	3	–	–
	b	201	197	3	1	160	5	26	1	–	–
	c	250	241	–	1	182	2	53	2	–	–
Beleuchtung	a	3	3	–	–	2	–	–	1	–	–
	b	1	1	–	–	1	–	–	–	–	–
	c	2	2	–	–	1	–	–	1	–	–
Bereifung	a	324	321	–	–	269	5	47	–	–	–
	b	146	146	–	–	127	4	15	–	–	–
	c	178	175	–	–	142	1	32	–	–	–
Bremsen	a	32	32	3	–	22	–	7	–	–	–
	b	18	18	3	–	13	–	2	–	–	–
	c	14	14	–	–	9	–	5	–	–	–
Lenkung	a	10	10	–	–	8	–	2	–	–	–
	b	6	6	–	–	4	–	2	–	–	–
	c	4	4	–	–	4	–	–	–	–	–
Zugvorrichtung	a	12	12	–	–	7	–	4	1	–	–
	b	7	7	–	–	3	–	3	1	–	–
	c	5	5	–	–	4	–	1	–	–	–
andere Mängel	a	70	60	–	2	34	2	19	1	–	–
	b	23	19	–	1	12	1	4	–	–	–
	c	47	41	–	1	22	1	15	1	–	–

1) einschl. Straßenbahnen, Eisenbahnen, bespannter Fuhrwerke sowie sonstiger und unbekannter Fahrzeuge

Noch: 7. Ursachen von Straßenverkehrsunfällen 2010
7.11 Fehlverhalten der Fußgänger nach Altersklassen

Unfallursache a = Insgesamt b = innerhalb von Ortschaften c = außerhalb von Ortschaften		Fehlverhalten der Fußgänger bei Unfällen						schwer- wiegende Unfälle mit Sachschaden (i. e. S.)
		mit Getöteten			mit Personenschaden			
		insgesamt	darunter im Alter von ... bis unter ... Jahren		insgesamt	darunter im Alter von ... bis unter ... Jahren		
			6 – 14	65 und mehr		6 – 14	65 und mehr	
Fehlverhalten der Fußgänger	a	92	2	31	3 612	1 185	411	33
	b	67	2	28	3 441	1 167	391	31
	c	25	–	3	171	18	20	2
davon in Bezug auf Verkehrstüchtigkeit	a	17	–	4	154	1	17	2
	b	11	–	4	132	1	16	1
	c	6	–	–	22	–	1	1
Alkoholeinfluss	a	15	–	2	117	–	9	2
	b	9	–	2	100	–	9	1
	c	6	–	–	17	–	–	1
Einfluss anderer berauschender Mittel (z. B. Drogen)	a	–	–	–	13	–	–	–
	b	–	–	–	12	–	–	–
	c	–	–	–	1	–	–	–
Übermüdung	a	–	–	–	–	–	–	–
	b	–	–	–	–	–	–	–
	c	–	–	–	–	–	–	–
sonstige körperliche oder geistige Mängel	a	2	–	2	24	1	8	–
	b	2	–	2	20	1	7	–
	c	–	–	–	4	–	1	–
falsches Verhalten der Fußgänger	a	75	2	27	3 458	1 184	394	31
	b	56	2	24	3 309	1 166	375	30
	c	19	–	3	149	18	19	1
beim Überschreiten der Fahrbahn	a	66	2	25	2 787	1 029	331	27
	b	49	2	22	2 688	1 014	318	27
	c	17	–	3	99	15	13	–
an Stellen, an denen der Fußgänger- verkehr durch Polizeibeamte oder Lichtzeichen geregelt war	a	10	–	3	300	87	34	3
	b	10	–	3	289	85	32	3
	c	–	–	–	11	2	2	–
auf Fußgängerüberwegen ohne Verkehrsregelung durch Polizeibeamte oder Lichtzeichen	a	–	–	–	4	1	–	–
	b	–	–	–	4	1	–	–
	c	–	–	–	–	–	–	–
in der Nähe von Kreuzungen oder Einmündungen, Lichtzeichen- anlagen oder Fußgängerüberwegen bei dichtem Verkehr	a	3	–	2	123	39	22	–
	b	3	–	2	118	38	22	–
	c	–	–	–	5	1	–	–
an anderen Stellen durch plötzliches Hervortreten hinter Hindernissen	a	4	1	1	596	325	38	3
	b	4	1	1	587	321	38	3
	c	–	–	–	9	4	–	–
ohne auf den Fahrzeugverkehr zu achten	a	41	1	15	1 600	547	206	20
	b	27	1	12	1 532	539	196	20
	c	14	–	3	68	8	10	–
durch sonstiges falsches Verhalten	a	8	–	4	164	30	31	1
	b	5	–	4	158	30	30	1
	c	3	–	–	6	–	1	–
Nichtbenutzen des Gehweges	a	1	–	–	93	14	8	–
	b	–	–	–	87	14	8	–
	c	1	–	–	6	–	–	–
Nichtbenutzen der vorgeschriebenen Straßenseite	a	–	–	–	18	2	1	–
	b	–	–	–	7	2	–	–
	c	–	–	–	11	–	1	–
Spielen auf oder neben der Fahrbahn	a	–	–	–	83	64	–	–
	b	–	–	–	81	62	–	–
	c	–	–	–	2	2	–	–
andere Fehler der Fußgänger	a	8	–	2	477	75	54	4
	b	7	–	2	446	74	49	3
	c	1	–	–	31	1	5	1

Noch: **7. Ursachen von Straßenverkehrsunfällen 2010**
7.12 Allgemeine Unfallursachen nach Straßenkategorien

Unfallursache	Straßenkategorien									
	innerhalb von Ort- schaften	außerhalb von Ort- schaften	ins- gesamt	davon auf						
				Bundes- auto- bahnen	Bundesstraßen		Land- und Kreisstraßen		anderen Straßen	
					zu- sammen	darunter außerhalb	zu- sammen	darunter außerhalb	zu- sammen	darunter außerhalb

bei Unfällen mit Getöteten

Straßenverhältnisse als Unfallursachen

Straßenverhältnisse	11	41	52	12	13	11	23	17	4	1
Glätte oder Schlüpfrigkeit der Fahrbahn	11	39	50	12	13	11	21	15	4	1
Verunreinigung durch ausgeflossenes Öl	–	–	–	–	–	–	–	–	–	–
andere Verunreinigungen durch Straßenbenutzer	–	–	–	–	–	–	–	–	–	–
Schnee, Eis	6	22	28	3	11	9	11	10	3	–
Regen	4	16	20	9	1	1	9	5	1	1
andere Einflüsse (u. a. Laub, angeschwemmter Lehm)	1	1	2	–	1	1	1	–	–	–
Zustand der Straße	–	2	2	–	–	–	2	2	–	–
Spurrillen, im Zusammenhang mit Regen, Schnee oder Eis	–	–	–	–	–	–	–	–	–	–
anderer Zustand der Straße	–	2	2	–	–	–	2	2	–	–
nicht ordnungsgemäßer Zustand der Verkehrszeichen oder -einrichtungen	–	–	–	–	–	–	–	–	–	–
mangelhafte Beleuchtung der Straße	–	–	–	–	–	–	–	–	–	–
mangelhafte Sicherung von Bahnübergängen	–	–	–	–	–	–	–	–	–	–

Witterungseinflüsse als Unfallursachen

Witterungseinflüsse	2	5	7	1	2	2	1	1	4	1
Sichtbehinderung durch Nebel	–	–	–	–	–	–	–	–	1	1
starken Regen, Hagel, Schneegestöber usw.	–	–	–	–	–	–	–	–	–	–
blendende Sonne	2	3	5	–	2	2	1	1	3	–
Seitenwind	–	1	1	–	–	–	–	–	–	–
Unwetter oder sonstige Witterungseinflüsse	–	1	1	1	–	–	–	–	–	–

Hindernisse und sonstige Unfallursachen

Hindernisse, sonstige Unfallursachen	2	8	10	4	2	1	3	3	1	–
Hindernisse	–	1	1	–	–	–	1	1	–	–
nicht oder unzureichend gesicherte Arbeitsstellen auf der Fahrbahn	–	–	–	–	–	–	–	–	–	–
Wild auf der Fahrbahn	–	1	1	–	–	–	1	1	–	–
anderes Tier auf der Fahrbahn	–	–	–	–	–	–	–	–	–	–
sonstiges Hindernis auf der Fahrbahn	–	–	–	–	–	–	–	–	–	–
sonstige Ursachen allgemeiner Art	2	7	9	4	2	1	2	2	1	–

Unfallursachen von anderen Personen soweit nicht Fahrzeugführer oder Fußgänger

Führer von Handwagen, Tieren und andere zu Fuß gehende Personen	–	–	–	–	–	–	–	–	–	–
Unfallursachen bei Unfällen mit Getöteten insgesamt	333	527	860	135	197	130	410	246	118	16

Noch: **7. Ursachen von Straßenverkehrsunfällen 2010**
 Noch: **7.12 Allgemeine Unfallursachen nach Straßenkategorien**

Unfallursache	Straßenkategorien									
	innerhalb von Ort- schaften	außerhalb von Ort- schaften	ins- gesamt	davon auf						
				Bundes- auto- bahnen	Bundesstraßen		Land- und Kreisstraßen		anderen Straßen	
					zu- sammen	darunter außerhalb	zu- sammen	darunter außerhalb	zu- sammen	darunter außerhalb
bei Unfällen mit Personenschaden										
Straßenverhältnisse als Unfallursachen										
Straßenverhältnisse	2 967	2 354	5 321	754	795	410	2 107	1 011	1 665	179
Glätte oder Schlüpfrigkeit der Fahrbahn	2 820	2 269	5 089	745	777	402	2 012	954	1 555	168
Verunreinigung durch ausgeflossenes Öl	78	35	113	7	16	7	54	21	36	–
andere Verunreinigungen durch Straßenbenutzer	27	18	45	–	8	5	18	8	19	5
Schnee, Eis	1 910	1 558	3 468	368	561	314	1 476	748	1 063	128
Regen	673	606	1 279	366	169	69	402	152	342	19
andere Einflüsse (u. a. Laub, angeschwemmter Lehm)	132	52	184	4	23	7	62	25	95	16
Zustand der Straße	124	79	203	8	14	7	86	53	95	11
Spurrillen, im Zusammenhang mit Regen, Schnee oder Eis	18	21	39	8	3	2	17	11	11	–
anderer Zustand der Straße	106	58	164	–	11	5	69	42	84	11
nicht ordnungsgemäßer Zustand der Verkehrszeichen oder -einrichtungen	13	4	17	1	4	1	7	2	5	–
mangelhafte Beleuchtung der Straße	7	2	9	–	–	–	2	2	7	–
mangelhafte Sicherung von Bahnübergängen	3	–	3	–	–	–	–	–	3	–
Witterungseinflüsse als Unfallursachen										
Witterungseinflüsse	468	218	686	41	109	50	301	116	235	11
Sichtbehinderung durch Nebel	9	24	33	3	7	6	14	13	9	2
starken Regen, Hagel, Schneegestöber usw.	57	30	87	9	12	8	39	13	27	–
blendende Sonne	376	127	503	26	78	29	216	63	183	9
Seitenwind	8	19	27	2	5	3	15	14	5	–
Unwetter oder sonstige Witterungseinflüsse	18	18	36	1	7	4	17	13	11	–
Hindernisse und sonstige Unfallursachen										
Hindernisse, sonstige Unfallursachen	578	524	1 102	190	124	88	346	186	442	60
Hindernisse	191	271	462	37	63	59	183	132	179	43
nicht oder unzureichend gesicherte Arbeitsstellen auf der Fahrbahn	16	1	17	–	–	–	3	1	14	–
Wild auf der Fahrbahn	22	171	193	16	47	45	101	91	29	19
anderes Tier auf der Fahrbahn	108	67	175	9	13	12	52	25	101	21
sonstiges Hindernis auf der Fahrbahn	45	32	77	12	3	2	27	15	35	3
sonstige Ursachen allgemeiner Art	387	253	640	153	61	29	163	54	263	17
Unfallursachen von anderen Personen soweit nicht Fahrzeugführer oder Fußgänger										
Führer von Handwagen, Tieren und andere zu Fuß gehende Personen	141	16	157	1	4	–	42	7	110	8
Unfallursachen bei Unfällen mit Personenschaden insgesamt	60 675	23 349	84 024	7 084	12 288	4 394	30 908	10 020	33 744	1 851

Noch: **7. Ursachen von Straßenverkehrsunfällen 2010**
 Noch: **7.12 Allgemeine Unfallursachen nach Straßenkategorien**

Unfallursache	Straßenkategorien									
	innerhalb von Ort- schaften	außerhalb von Ort- schaften	ins- gesamt	davon auf						
				Bundes- auto- bahnen	Bundesstraßen		Land- und Kreisstraßen		anderen Straßen	
					zu- sammen	darunter außerhalb	zu- sammen	darunter außerhalb	zu- sammen	darunter außerhalb

bei schwerwiegenden Unfällen mit Sachschaden (i. e. S.)

Straßenverhältnisse als Unfallursachen

Straßenverhältnisse	1 099	2 850	3 949	2 095	338	226	803	425	713	104
Glätte oder Schlüpfrigkeit der Fahrbahn	1 078	2 820	3 898	2 075	335	224	790	419	698	102
Verunreinigung durch ausgeflossenes Öl	7	7	14	1	3	2	6	3	4	1
andere Verunreinigungen durch Straßenbenutzer	5	4	9	2	–	–	4	1	3	1
Schnee, Eis	870	2 031	2 901	1 411	281	191	648	348	561	81
Regen	171	758	929	658	45	28	118	58	108	14
andere Einflüsse (u. a. Laub, angeschwemmter Lehm)	25	20	45	3	6	3	14	9	22	5
Zustand der Straße	10	28	38	19	2	2	7	5	10	2
Spurrillen, im Zusammenhang mit Regen, Schnee oder Eis	5	21	26	16	2	2	4	3	4	–
anderer Zustand der Straße	5	7	12	3	–	–	3	2	6	2
nicht ordnungsgemäßer Zustand der Verkehrszeichen oder -einrichtungen	10	2	12	1	1	–	5	1	5	–
mangelhafte Beleuchtung der Straße	1	–	1	–	–	–	1	–	–	–
mangelhafte Sicherung von Bahnübergängen	–	–	–	–	–	–	–	–	–	–

Witterungseinflüsse als Unfallursachen

Witterungseinflüsse	91	89	180	28	26	12	80	41	46	8
Sichtbehinderung durch Nebel	1	8	9	1	3	3	3	2	2	2
starken Regen, Hagel, Schneegestöber usw.	8	24	32	11	4	3	12	7	5	3
blendende Sonne	77	34	111	3	15	4	56	24	37	3
Seitenwind	1	7	8	2	1	1	4	4	1	–
Unwetter oder sonstige Witterungseinflüsse	4	16	20	11	3	1	5	4	1	–

Hindernisse und sonstige Unfallursachen

Hindernisse, sonstige Unfallursachen	146	286	432	202	35	17	91	55	104	12
Hindernisse	31	105	136	77	11	6	25	17	23	5
nicht oder unzureichend gesicherte Arbeitsstellen auf der Fahrbahn	4	3	7	2	–	–	1	–	4	1
Wild auf der Fahrbahn	–	15	15	3	2	2	7	7	3	3
anderes Tier auf der Fahrbahn	13	8	21	2	2	1	8	4	9	1
sonstiges Hindernis auf der Fahrbahn	14	79	93	70	7	3	9	6	7	–
sonstige Ursachen allgemeiner Art	115	181	296	125	24	11	66	38	81	7

Unfallursachen von anderen Personen soweit nicht Fahrzeugführer oder Fußgänger

Führer von Handwagen, Tieren und andere zu Fuß gehende Personen	13	2	15	–	2	–	5	2	8	–
Unfallursachen bei schwerwiegenden Unfällen mit Sachschaden (i. e. S.) insgesamt	15 631	13 778	29 409	7 903	3 689	1 745	8 829	3 410	8 988	720

Noch: 7. Ursachen von Straßenverkehrsunfällen 2010
7.13 Straßenverkehrsunfälle und Verunglückte nach Unfallursachen*)

Unfallursache	Unfälle mit Personenschaden	Verunglückte				Schwerwiegende Unfälle mit Sachschaden (i. e. S.)
		insgesamt	davon			
			Getötete	Schwerverletzte	Leichtverletzte	
Fehlverhalten der Fahrzeugführer						
Alkoholeinfluss	2 440	3 052	36	775	2 241	1 645
Einfluss anderer berauschender Mittel (z. B. Drogen, Rauschgift)	300	404	11	99	294	136
Übermüdung	332	516	11	144	361	228
Sonstige körperliche oder geistige Mängel	689	944	11	317	616	182
Benutzung der falschen Fahrbahn (auch Richtungsfahrbahn) oder verbotswidrig Benutzung anderer Straßenteile	2 500	2 931	20	508	2 403	208
Verstoß gegen das Rechtsfahrgebot	1 521	2 122	35	435	1 652	541
Nicht angepaßte Geschwindigkeit mit gleichzeitigem Überschreiten der zulässigen Höchstgeschwindigkeit	640	1 012	47	296	669	232
Nicht angepaßte Geschwindigkeit in anderen Fällen	9 675	13 157	162	2 711	10 284	5 279
Ungenügender Sicherheitsabstand	7 743	10 763	16	794	9 953	553
Starkes Bremsen des Vorausfahrenden ohne zwingenden Grund	137	169	–	11	158	42
Unzulässiges Rechtsüberholen	165	194	1	20	173	53
Überholen trotz Gegenverkehrs	243	407	5	137	265	83
Überholen trotz unklarer Verkehrslage	667	851	5	174	672	296
Überholen trotz unzureichender Sichtverhältnisse	30	45	–	9	36	15
Überholen ohne Beachtung des nachfolgenden Verkehrs und/oder ohne rechtzeitige und deutliche Ankündigung des Ausscherens	263	371	4	69	298	263
Fehler beim Wiedereinordnen nach rechts	260	344	5	61	278	102
Sonstige Fehler beim Überholen (z. B. ohne genügenden Seitenabstand)	564	654	8	127	519	99
Fehler beim Überholtwerden	99	137	1	33	103	43
Nichtbeachten des Vorranges entgegenkommender Fahrzeuge beim Vorbeifahren an haltenden Fahrzeugen, Absperrungen oder Hindernissen	212	285	–	27	258	76
Nichtbeachten des nachfolgenden Verkehrs beim Vorbeifahren an haltenden Fahrzeugen oder Hindernissen und/oder ohne rechtzeitige und deutliche Ankündigung des Ausscherens	53	60	–	12	48	9
Nebeneinanderfahren, fehlerhaftes Wechseln des Fahrstreifens beim Nebeneinanderfahren oder Nichtbeachtung des Reißverschlussverfahrens	1 094	1 416	5	153	1 258	454
Nichtbeachten der Regel rechts vor links	1 219	1 437	1	195	1 241	898
Nichtbeachten der die Vorfahrt regelnden Verkehrszeichen	6 871	8 782	50	1 300	7 432	3 754
Nichtbeachten der Vorfahrt des durchgehenden Verkehrs auf Autobahnen oder Kraftfahrstraßen	97	164	2	25	137	151
Nichtbeachten der Vorfahrt durch Fahrzeuge, die aus Feld- und Waldwegen kommen	62	86	4	17	65	9
Nichtbeachten der Verkehrsregelung durch Polizeibeamte oder Lichtzeichen	1 409	2 155	11	328	1 816	821
Nichtbeachten des Vorranges entgegenkommender Fahrzeuge	170	238	–	46	192	127
Nichtbeachten des Vorranges von Schienenfahrzeugen an Bahnübergängen	31	70	6	10	54	9
Fehler beim Abbiegen	6 051	7 809	35	1 157	6 617	2 407
Fehler beim Wenden oder Rückwärtsfahren	2 486	2 910	12	392	2 506	718
Fehler beim Einfahren in den fließenden Verkehr (z. B. aus einem Grundstück, von einem anderen Straßenteil oder beim Anfahren vom Fahrbahnrand)	3 464	3 940	10	515	3 415	326

*) Tabelle enthält Mehrfachzählungen, weil bei einem Unfall bis zu acht Ursachen eingetragen werden

Noch: 7. Ursachen von Straßenverkehrsunfällen 2010
Noch: 7.13 Straßenverkehrsunfälle und Verunglückte nach Unfallursachen*)

Unfallursache	Unfälle mit Personenschaden	Verunglückte				Schwerwiegende Unfälle mit Sachschaden (i. e. S.)
		insgesamt	davon			
			Getötete	Schwerverletzte	Leichtverletzte	
noch: Fehlverhalten der Fahrzeugführer						
Falsches Verhalten gegenüber Fußgängern						
an Fußgängerüberwegen	350	376	1	75	300	1
an Fußgängerfurten	537	606	3	141	462	2
beim Abbiegen	880	955	7	199	749	–
an Haltestellen (auch haltenden Schulbussen mit eingeschaltetem Warnblinklicht)	224	254	–	69	185	–
an anderen Stellen	1 982	2 147	22	395	1 730	2
Unzulässiges Halten oder Parken	59	69	4	12	53	8
Mangelnde Sicherung haltender oder liegengeliebener Fahrzeuge und von Unfallstellen sowie Schulbussen, bei denen Kinder ein- oder aussteigen	62	70	–	15	55	15
Verkehrswidriges Verhalten beim Ein- oder Aussteigen, Be- oder Entladen	684	716	3	87	626	29
Nichtbeachten der Beleuchtungsvorschriften	102	114	–	21	93	10
Überladung, Überbesetzung	53	75	–	20	55	12
Unzureichend gesicherte Ladung oder Fahrzeugzubehörteile	79	102	2	18	82	150
Andere Fehler beim Fahrzeugführer	14 866	18 495	169	3 604	14 722	3 891

technische Mängel, Wartungsmängel

Beleuchtung	113	132	1	22	109	3
Bereifung	329	492	6	105	381	324
Bremsen	165	206	2	38	166	32
Lenkung	31	44	–	9	35	10
Zugvorrichtung	12	19	–	5	14	12
Andere Mängel	212	250	2	56	192	70

Fehlverhalten der Fußgänger

Alkoholeinfluss	117	138	15	55	68	2
Einfluss anderer berauschender Mittel (z. B. Drogen, Rauschgift)	13	15	–	7	8	–
Übermüdung	–	–	–	–	–	–
Sonstige körperliche oder geistige Mängel	24	28	2	10	16	–
Falsches Verhalten beim Überschreiten der Fahrbahn						
an Stellen, an denen der Fußgängerverkehr durch Polizeibeamte oder Lichtzeichen geregelt war	293	361	10	105	246	3
auf Fußgängerüberwegen ohne Verkehrsregelung durch Polizeibeamte oder Lichtzeichen	4	4	–	1	3	–
in der Nähe von Kreuzungen oder Einmündungen, Lichtzeichen oder Fußgängerüberwegen bei dichtem Verkehr	123	143	3	53	87	–
an anderen Stellen						
durch plötzliches Hervortreten hinter Sichthindernissen	589	649	4	216	429	3
ohne auf den Fahrzeugverkehr zu achten	1 586	1 819	41	582	1 196	18
durch sonstiges falsches Verhalten	160	182	8	49	125	1
Nichtbenutzen des Gehweges	93	113	1	19	93	–
Nichtbenutzen der vorgeschriebenen Straßenseite	18	23	–	9	14	–
Spielen auf oder neben der Fahrbahn	80	94	–	25	69	–
Andere Fehler der Fußgänger	475	537	8	104	425	4

Anmerkung Seite 104

Noch: 7. Ursachen von Straßenverkehrsunfällen 2010
Noch: 7.13 Straßenverkehrsunfälle und Verunglückte nach Unfallursachen*)

Unfallursache	Unfälle mit Personen- schaden	Verunglückte				Schwer- wiegende Unfälle mit Sachschaden (i. e. S.)
		insgesamt	davon			
			Getötete	Schwerverletzte	Leichtverletzte	
Straßenverhältnisse						
Verunreinigung durch ausgeflossenes Öl	113	129	–	18	111	14
Andere Verunreinigungen durch Straßenbenutzer	45	55	–	8	47	9
Schnee, Eis	3 468	4 548	28	686	3 834	2 901
Regen	1 279	1 700	24	282	1 394	929
Andere Einflüsse	184	225	2	57	166	45
Spurrillen im Zusammenhang mit Regen, Schnee oder Eis	39	52	–	8	44	26
Anderer Zustand der Straße	164	182	2	49	131	12
Nicht ordnungsgemäßer Zustand der Verkehrszeichen oder -einrichtungen	17	21	–	5	16	12
Mangelhafte Beleuchtung der Straße	9	12	–	4	8	1
Mangelhafte Sicherung von Bahnübergängen	3	5	–	2	3	–
Witterungseinflüsse						
Sichtbehinderung durch Nebel	33	52	–	7	45	9
starken Regen, Hagel, Schneegestöber usw.	87	126	–	38	88	32
blendende Sonne	503	670	5	120	545	111
Seitenwind	27	31	1	4	26	8
Unwetter oder sonstige Witterungseinflüsse	36	49	1	12	36	20
Hindernisse						
Nicht oder unzureichend gesicherte Arbeitsstelle auf der Fahrbahn	17	17	–	3	14	7
Wild auf der Fahrbahn	193	228	1	52	175	15
Anderes Tier auf der Fahrbahn	175	196	–	32	164	21
Sonstiges Hindernis auf der Fahrbahn	77	87	–	19	68	93
sonstige Ursachen						
Sonstige Ursachen	640	814	9	151	654	296

Noch: **7. Ursachen von Straßenverkehrsunfällen 2010**
7.14 Straßenverkehrsunfälle und Verunglückte nach Art des Nachweises

Art des Nachweises	Unfälle mit Personenschaden	Verunglückte	Getötete	Schwer-verletzte	Leicht-verletzte	Schwer-wiegende Unfälle mit Sachschaden (i. e. S.)	Sonstige Unfälle
Unfälle insgesamt							
Ortslage							
innerhalb von Ortschaften	43 265	52 076	214	7 537	44 325	11 005	3 218
ohne Bundesautobahnen	10 999	15 634	258	3 614	11 762	3 877	366
auf Bundesautobahnen	3 866	5 849	78	1 110	4 661	3 808	158
Insgesamt	58 130	73 559	550	12 261	60 748	18 690	3 742
Unfalltyp							
Fahrunfall	9 716	11 948	195	3 339	8 414	5 422	1 005
Abbiege-Unfall	8 848	11 461	44	1 617	9 800	2 755	150
Einbiegen/Kreuzen-Unfall	12 789	15 976	87	2 272	13 617	5 701	194
Überschreiten-Unfall	4 009	4 518	71	1 151	3 296	21	8
Unfall durch ruhenden Verkehr	2 315	2 585	7	314	2 264	776	570
Unfall im Längsverkehr	13 693	19 176	96	2 133	16 947	2 239	687
sonstiger Unfall	6 760	7 895	50	1 435	6 410	1 776	1 128
Insgesamt	58 130	73 559	550	12 261	60 748	18 690	3 742
Lichtverhältnisse							
Tageslicht	43 627	54 676	330	8 775	45 571	11 275	1 630
Dämmerung	2 735	3 402	26	567	2 809	1 037	177
Dunkelheit	11 768	15 481	194	2 919	12 368	6 378	1 935
Insgesamt	58 130	73 559	550	12 261	60 748	18 690	3 742
Monat							
Januar	3 343	4 244	35	650	3 559	1 967	262
Februar	3 266	4 114	32	605	3 477	1 601	261
März	4 328	5 525	42	910	4 573	1 352	255
April	4 957	6 281	54	1 148	5 079	1 230	268
Mai	5 127	6 465	50	1 103	5 312	1 428	311
Juni	6 071	7 581	47	1 416	6 118	1 294	308
Juli	6 167	7 802	64	1 302	6 436	1 307	343
August	4 996	6 319	42	1 097	5 180	1 490	334
September	5 811	7 330	49	1 203	6 078	1 414	331
Oktober	5 562	7 044	44	1 202	5 798	1 529	406
November	5 215	6 545	63	1 030	5 452	1 853	343
Dezember	3 287	4 309	28	595	3 686	2 225	320
Insgesamt	58 130	73 559	550	12 261	60 748	18 690	3 742
Wochentag							
Montag	8 911	11 084	85	1 691	9 308	2 680	371
Dienstag	8 522	10 416	65	1 641	8 710	2 419	351
Mittwoch	9 263	11 409	71	1 927	9 411	2 562	375
Donnerstag	8 977	11 142	84	1 796	9 262	2 763	435
Freitag	9 841	12 418	74	1 953	10 391	2 998	567
Samstag	7 327	9 770	82	1 793	7 895	2 756	832
Sonntag	5 289	7 320	89	1 460	5 771	2 512	811
Insgesamt	58 130	73 559	550	12 261	60 748	18 690	3 742
Uhrzeit							
0.00 Uhr bis 1.59 Uhr	987	1 378	23	332	1 023	764	345
2.00 Uhr bis 3.59 Uhr	715	960	27	259	674	648	306
4.00 Uhr bis 5.59 Uhr	1 359	1 730	33	371	1 326	924	252
6.00 Uhr bis 7.59 Uhr	5 044	6 183	33	937	5 213	1 737	199
8.00 Uhr bis 9.59 Uhr	5 032	6 107	42	921	5 144	1 672	168
10.00 Uhr bis 11.59 Uhr	6 154	7 564	41	1 223	6 300	1 724	186
12.00 Uhr bis 13.59 Uhr	7 766	9 794	51	1 497	8 246	1 979	211
14.00 Uhr bis 15.59 Uhr	8 931	11 413	71	1 815	9 527	2 234	293
16.00 Uhr bis 17.59 Uhr	9 992	12 599	87	2 012	10 500	2 491	431
18.00 Uhr bis 19.59 Uhr	6 865	8 775	68	1 526	7 181	1 984	511
20.00 Uhr bis 21.59 Uhr	3 304	4 350	46	849	3 455	1 410	410
22.00 Uhr bis 23.59 Uhr	1 981	2 706	28	519	2 159	1 123	430
Zusammen¹⁾	58 130	73 559	550	12 261	60 748	18 690	3 742

1) Unfälle mit fehlenden Merkmalen wurden nicht ausgewertet – 2) mindestens ein Beteiligter war alkoholisiert

Noch: **7. Ursachen von Straßenverkehrsunfällen 2010**
 Noch: **7.14 Straßenverkehrsunfälle und Verunglückte nach Art des Nachweises**

Art des Nachweises	Unfälle mit Personenschaden	Verunglückte	Getötete	Schwerverletzte	Leichtverletzte	Schwerwiegende Unfälle mit Sachschaden (i. e. S.)	Sonstige Unfälle
Unfälle mit Alkoholeinfluss²⁾							
Ortslage							
innerhalb von Ortschaften	1 876	2 280	28	583	1 669	1 155	2 994
außerhalb von Ortschaften, ohne Bundesautobahnen	539	718	19	205	494	322	344
auf Bundesautobahnen	141	189	3	42	144	169	141
Insgesamt	2 556	3 187	50	830	2 307	1 646	3 479
Unfalltyp							
Fahrerunfall	1 320	1 572	23	491	1 058	1 085	950
Abbiege-Unfall	116	151	2	31	118	44	139
Einbiegen/Kreuzen-Unfall	228	316	3	66	247	49	174
Überschreiten-Unfall	116	143	13	55	75	1	8
Unfall durch ruhenden Verkehr	135	153	–	23	130	217	524
Unfall im Längsverkehr	367	553	6	90	457	124	627
sonstiger Unfall	274	299	3	74	222	126	1 057
Insgesamt	2 556	3 187	50	830	2 307	1 646	3 479
Lichtverhältnisse							
Tageslicht	869	1 064	9	249	806	355	1 457
Dämmerung	141	177	5	42	130	97	169
Dunkelheit	1 546	1 946	36	539	1 371	1 194	1 853
Insgesamt	2 556	3 187	50	830	2 307	1 646	3 479
Monat							
Januar	149	189	3	41	145	168	245
Februar	144	175	5	39	131	123	246
März	154	189	2	61	126	108	239
April	197	259	3	71	185	107	250
Mai	276	359	8	92	259	143	289
Juni	272	327	2	89	236	124	284
Juli	289	366	6	94	266	125	320
August	271	322	8	75	239	140	308
September	214	262	4	70	188	130	308
Oktober	268	335	4	94	237	169	381
November	196	245	3	64	178	174	314
Dezember	126	159	2	40	117	135	295
Insgesamt	2 556	3 187	50	830	2 307	1 646	3 479
Wochentag							
Montag	228	277	3	68	206	128	337
Dienstag	197	235	2	69	164	106	308
Mittwoch	215	251	3	73	175	129	335
Donnerstag	279	349	9	86	254	160	386
Freitag	356	420	6	103	311	203	522
Samstag	667	870	16	234	620	428	801
Sonntag	614	785	11	197	577	492	790
Insgesamt	2 556	3 187	50	830	2 307	1 646	3 479
Uhrzeit							
0.00 Uhr bis 1.59 Uhr	318	390	6	122	262	258	335
2.00 Uhr bis 3.59 Uhr	307	396	13	123	260	255	299
4.00 Uhr bis 5.59 Uhr	244	316	5	82	229	246	246
6.00 Uhr bis 7.59 Uhr	133	186	2	35	149	148	184
8.00 Uhr bis 9.59 Uhr	66	77	1	17	59	46	150
10.00 Uhr bis 11.59 Uhr	71	84	–	19	65	31	153
12.00 Uhr bis 13.59 Uhr	86	103	2	19	82	38	186
14.00 Uhr bis 15.59 Uhr	128	157	–	31	126	48	262
16.00 Uhr bis 17.59 Uhr	235	279	2	62	215	63	385
18.00 Uhr bis 19.59 Uhr	275	331	7	89	235	132	480
20.00 Uhr bis 21.59 Uhr	319	398	6	97	295	149	392
22.00 Uhr bis 23.59 Uhr	374	470	6	134	330	232	407
Zusammen¹⁾	2 556	3 187	50	830	2 307	1 646	3 479

8. Bei Straßenverkehrsunfällen mit Personenschaden Verunglückte nach Art der Verkehrsbeteiligung und Verwaltungsbezirken

8. Bei Straßenverkehrsunfällen mit Personenschaden Verunglückte 2010 nach Art der Verkehrsbeteiligung und Verwaltungsbezirken

Verwaltungsbezirk a = Getötete b = Schwerverletzte c = Leichtverletzte		Verunglückte					Fußgänger
		insgesamt	männlich				
			zusammen	darunter			
				Fahrer und Mitfahrer von			
		Personen- kraftwagen	motorisierten Zweirädern	Fahrrädern			
Kreisfreie Städte							
Düsseldorf	a	16	12	2	2	2	5
	b	382	219	48	52	57	50
	c	2 591	1 404	621	207	309	172
Duisburg	a	7	6	2	2	2	–
	b	256	154	46	50	22	28
	c	1 632	918	392	172	203	87
Essen	a	8	4	–	–	1	3
	b	318	203	51	61	35	50
	c	1 791	1 008	485	188	139	137
Krefeld	a	1	1	–	–	–	–
	b	120	62	16	11	22	6
	c	833	448	153	74	147	47
Mönchengladbach	a	3	2	–	–	1	1
	b	192	111	35	25	23	23
	c	1 030	572	255	99	132	47
Mülheim an der Ruhr	a	2	2	1	–	–	1
	b	88	57	19	12	16	6
	c	572	312	131	57	73	36
Oberhausen	a	2	2	–	1	–	1
	b	87	54	10	21	11	11
	c	711	395	191	67	72	44
Remscheid	a	2	2	–	1	1	–
	b	55	34	13	13	2	5
	c	302	185	93	36	16	30
Solingen	a	1	1	–	–	–	1
	b	109	69	30	14	7	15
	c	415	229	113	46	24	28
Wuppertal	a	5	4	2	1	–	1
	b	174	104	29	40	8	22
	c	1 104	619	292	120	50	106
Kreise							
Kleve	a	25	17	10	2	1	1
	b	305	182	83	46	30	6
	c	1 193	656	292	117	157	41
Mettmann	a	13	9	3	3	1	1
	b	324	195	60	55	51	18
	c	1 501	867	422	153	171	71
Rhein-Kreis Neuss	a	9	6	2	3	1	–
	b	364	224	78	61	52	22
	c	1 450	767	343	119	192	58
Viersen	a	14	8	4	1	1	2
	b	280	161	66	29	43	16
	c	1 054	571	231	102	134	60
Wesel	a	16	13	2	7	1	2
	b	399	244	81	72	55	22
	c	1 688	902	418	145	222	65
Reg.-Bez. Düsseldorf	a	121	90	28	24	14	17
	b	3 406	2 042	651	566	415	296
	c	17 807	9 820	4 432	1 700	2 044	1 000

Noch: **8. Bei Straßenverkehrsunfällen mit Personenschaden Verunglückte 2010 nach Art der Verkehrsbeteiligung und Verwaltungsbezirken**

Verwaltungsbezirk a = Getötete b = Schwerverletzte c = Leichtverletzte		Noch: Verunglückte					ohne Angabe des Geschlechts
		weiblich					
		zusammen	darunter			Fußgänger	
			Fahrer und Mitfahrer von				
Personen- kraftwagen	motorisierten Zweirädern		Fahrrädern				
Kreisfreie Städte							
Düsseldorf	a	4	1	–	1	2	–
	b	163	51	13	34	54	–
	c	1 186	633	55	205	193	1
Duisburg	a	1	–	–	1	–	–
	b	102	48	4	14	31	–
	c	714	436	31	113	97	–
Essen	a	4	1	–	–	3	–
	b	115	47	14	9	40	–
	c	782	510	39	60	126	1
Krefeld	a	–	–	–	–	–	–
	b	58	19	6	17	12	–
	c	385	211	19	82	54	–
Mönchengladbach	a	1	1	–	–	–	–
	b	81	37	8	14	18	–
	c	458	260	24	68	68	–
Mülheim an der Ruhr	a	–	–	–	–	–	–
	b	31	15	3	3	9	–
	c	260	184	12	17	28	–
Oberhausen	a	–	–	–	–	–	–
	b	33	11	3	3	14	–
	c	316	233	10	32	26	–
Remscheid	a	–	–	–	–	–	–
	b	21	10	–	1	9	–
	c	117	87	7	3	9	–
Solingen	a	–	–	–	–	–	–
	b	40	17	7	1	14	–
	c	186	120	14	8	29	–
Wuppertal	a	1	1	–	–	–	–
	b	70	24	12	1	28	–
	c	485	301	35	5	80	–
Kreise							
Kleve	a	8	4	–	–	3	–
	b	123	75	10	27	11	–
	c	536	331	32	123	41	1
Mettmann	a	4	2	1	–	1	–
	b	129	65	6	34	23	–
	c	634	430	32	80	64	–
Rhein-Kreis Neuss	a	3	1	–	–	2	–
	b	140	62	16	41	18	–
	c	683	429	36	131	58	–
Viersen	a	6	4	1	–	1	–
	b	119	59	16	25	18	–
	c	483	270	36	127	36	–
Wesel	a	3	2	–	–	–	–
	b	155	86	7	35	20	–
	c	785	459	49	186	73	1
							–
Reg.-Bez. Düsseldorf	a	31	13	1	4	11	–
	b	1 364	622	115	259	316	–
	c	7 983	4 897	418	1 225	983	4

**Noch: 8. Bei Straßenverkehrsunfällen mit Personenschaden Verunglückte 2010
nach Art der Verkehrsbeteiligung und Verwaltungsbezirken**

Verwaltungsbezirk a = Getötete b = Schwerverletzte c = Leichtverletzte		Verunglückte					
		insgesamt	männlich				
			zusammen	darunter			Fußgänger
				Fahrer und Mitfahrer von			
			Personen- kraftwagen	motorisierten Zweirädern	Fahrrädern		
Kreisfreie Städte							
Bonn	a	1	–	–	–	–	–
	b	153	89	21	20	29	18
	c	1 363	723	256	115	232	83
Köln	a	27	18	7	–	5	6
	b	695	422	118	105	104	68
	c	4 881	2 724	1 245	413	610	263
Leverkusen	a	1	–	–	–	–	–
	b	67	44	11	17	11	3
	c	570	311	131	55	71	36
Kreise							
Städteregion Aachen	a	13	11	2	4	2	2
	b	291	187	57	66	29	23
	c	1 908	1 080	472	232	220	91
darunter Stadt Aachen	a	3	2	–	–	1	1
	b	130	81	24	22	17	11
	c	989	534	231	93	124	48
Düren	a	14	12	4	5	2	1
	b	230	140	59	41	21	8
	c	1 134	638	285	126	132	53
Rhein-Erft-Kreis	a	16	11	6	2	3	–
	b	263	171	59	43	35	22
	c	1 495	833	349	148	219	65
Euskirchen	a	10	10	5	5	–	–
	b	192	126	46	50	20	6
	c	686	391	187	87	54	37
Heinsberg	a	11	6	5	1	–	–
	b	215	129	57	33	28	7
	c	981	534	259	98	105	36
Oberbergischer Kreis	a	8	7	3	2	1	1
	b	246	165	61	63	19	18
	c	864	487	260	111	53	35
Rhein.-Berg. Kreis	a	7	7	3	2	–	–
	b	192	116	41	38	23	10
	c	890	521	236	95	113	47
Rhein-Sieg-Kreis	a	17	11	6	3	–	1
	b	269	188	54	67	34	16
	c	1 883	1 092	467	225	228	87
Reg.-Bez. Köln	a	125	93	41	24	13	11
	b	2 813	1 777	584	543	353	199
	c	16 655	9 334	4 147	1 705	2 037	833
Kreisfreie Städte							
Bottrop	a	5	4	2	1	1	–
	b	64	41	16	12	8	1
	c	301	176	75	32	38	18
Gelsenkirchen	a	3	1	1	–	–	–
	b	128	78	26	18	15	13
	c	875	481	231	84	88	57
Münster	a	2	2	–	–	1	–
	b	228	128	29	22	52	13
	c	1 211	630	225	81	252	35

Noch: **8. Bei Straßenverkehrsunfällen mit Personenschaden Verunglückte 2010**
nach Art der Verkehrsbeteiligung und Verwaltungsbezirken

Verwaltungsbezirk a = Getötete b = Schwerverletzte c = Leichtverletzte		Noch: Verunglückte					ohne Angabe des Geschlechts
		weiblich					
		zusammen	darunter				
			Fahrer und Mitfahrer von			Fußgänger	
Personen- kraftwagen	motorisierten Zweirädern		Fahrrädern				
Kreisfreie Städte							
Bonn	a	1	–	–	–	1	–
	b	64	24	8	15	15	–
	c	640	333	31	162	67	–
Köln	a	9	3	1	2	3	–
	b	273	91	15	84	70	–
	c	2 157	1 247	85	443	251	–
Leverkusen	a	1	–	–	–	1	–
	b	23	11	1	5	5	–
	c	259	151	14	48	25	–
Kreise							
Städteregion Aachen	a	2	2	–	–	–	–
	b	104	48	11	16	24	–
	c	827	527	62	71	91	1
darunter Stadt Aachen	a	1	1	–	–	–	–
	b	49	26	2	7	11	–
	c	454	277	28	46	45	1
Düren	a	2	–	–	–	2	–
	b	90	47	13	18	9	–
	c	496	326	31	71	35	–
Rhein-Erft-Kreis	a	5	3	–	1	1	–
	b	92	44	6	27	14	–
	c	661	412	54	110	71	1
Euskirchen	a	–	–	–	–	–	–
	b	66	34	12	5	14	–
	c	295	213	31	34	11	–
Heinsberg	a	5	4	–	–	–	–
	b	86	48	13	11	11	–
	c	447	301	39	66	32	–
Oberbergischer Kreis	a	1	1	–	–	–	–
	b	81	46	13	5	11	–
	c	376	286	32	16	32	1
Rhein.-Berg. Kreis	a	–	–	–	–	–	–
	b	76	33	16	10	16	–
	c	369	255	23	43	39	–
Rhein-Sieg-Kreis	a	6	3	1	–	2	–
	b	81	39	14	13	13	–
	c	791	534	62	105	69	–
Reg.-Bez. Köln	a	32	16	2	3	10	–
	b	1 036	465	122	209	202	–
	c	7 318	4 585	464	1 169	723	3
Kreisfreie Städte							
Bottrop	a	1	1	–	–	–	–
	b	23	11	2	1	8	–
	c	125	67	9	28	19	–
Gelsenkirchen	a	2	1	–	1	–	–
	b	50	23	3	4	18	–
	c	394	276	30	43	36	–
Münster	a	–	–	–	–	–	–
	b	100	22	8	56	12	–
	c	581	257	22	247	45	–

**Noch: 8. Bei Straßenverkehrsunfällen mit Personenschaden Verunglückte 2010
nach Art der Verkehrsbeteiligung und Verwaltungsbezirken**

Verwaltungsbezirk a = Getötete b = Schwerverletzte c = Leichtverletzte		Verunglückte					
		insgesamt	männlich				
			zusammen	darunter			Fußgänger
				Fahrer und Mitfahrer von			
		Personen- kraftwagen	motorisierten Zweirädern	Fahrrädern			
Kreise							
Borken	a	17	14	7	2	4	1
	b	337	182	76	48	38	13
	c	1 348	729	338	84	220	35
Coesfeld	a	18	11	3	3	4	–
	b	163	86	34	25	19	5
	c	735	417	200	59	107	23
Recklinghausen	a	20	15	6	4	1	4
	b	422	260	92	77	47	27
	c	1 716	947	435	168	224	69
Steinfurt	a	18	13	5	2	1	3
	b	340	209	79	49	51	16
	c	1 588	885	355	165	258	52
Warendorf	a	16	11	3	2	3	2
	b	256	135	58	32	27	11
	c	949	517	278	62	114	20
Reg.-Bez. Münster	a	99	71	27	14	15	10
	b	1 938	1 119	410	283	257	99
	c	8 723	4 782	2 137	735	1 301	309
Kreisfreie Stadt							
Bielefeld	a	8	5	1	1	1	1
	b	210	139	36	35	36	26
	c	1 096	603	304	66	151	47
Kreise							
Gütersloh	a	15	11	7	1	3	–
	b	302	187	68	42	51	15
	c	1 270	750	337	110	230	42
Herford	a	5	3	1	1	–	1
	b	159	101	35	27	29	8
	c	776	427	215	81	88	26
Höxter	a	7	6	3	2	–	1
	b	142	94	53	17	8	8
	c	330	192	109	27	35	9
Lippe	a	13	8	3	4	–	–
	b	191	123	54	35	17	11
	c	939	531	259	100	109	40
Minden-Lübbecke	a	35	28	14	4	4	2
	b	289	178	72	41	36	15
	c	1 076	584	301	93	109	34
Paderborn	a	15	12	8	3	–	1
	b	355	227	105	52	41	14
	c	1 079	611	319	74	146	36
Reg.-Bez. Detmold	a	98	73	37	16	8	6
	b	1 648	1 049	423	249	218	97
	c	6 566	3 698	1 844	551	868	234

Noch: **8. Bei Straßenverkehrsunfällen mit Personenschaden Verunglückte 2010**
nach Art der Verkehrsbeteiligung und Verwaltungsbezirken

Verwaltungsbezirk a = Getötete b = Schwerverletzte c = Leichtverletzte		Noch: Verunglückte					ohne Angabe des Geschlechts
		weiblich					
		zusammen	darunter				
			Fahrer und Mitfahrer von			Fußgänger	
Personen- kraftwagen	motorisierten Zweirädern		Fahrrädern				
Kreise							
Borken	a	3	3	–	–	–	–
	b	155	69	8	61	15	–
	c	619	374	31	170	38	–
Coesfeld	a	7	4	–	2	1	–
	b	77	52	5	10	9	–
	c	318	210	15	68	20	–
Recklinghausen	a	5	3	–	–	1	–
	b	162	68	13	35	40	–
	c	769	449	41	167	83	–
Steinfurt	a	5	4	–	1	–	–
	b	131	58	7	49	13	–
	c	703	415	34	198	42	–
Warendorf	a	5	2	–	3	–	–
	b	121	88	3	22	6	–
	c	432	269	24	112	24	–
Reg.-Bez. Münster	a	28	18	–	7	2	–
	b	819	391	49	238	121	–
	c	3 941	2 317	206	1 033	307	–
Kreisfreie Stadt							
Bielefeld	a	3	2	–	1	–	–
	b	71	32	2	20	15	–
	c	493	326	19	83	53	–
Kreise							
Gütersloh	a	4	3	1	–	–	–
	b	115	61	8	32	12	–
	c	520	292	26	163	34	–
Herford	a	2	–	1	1	–	–
	b	58	32	5	11	9	–
	c	349	257	17	47	21	–
Höxter	a	1	–	–	1	–	–
	b	48	31	4	4	8	–
	c	138	104	5	11	15	–
Lippe	a	5	4	–	–	1	–
	b	68	49	2	7	9	–
	c	408	305	22	52	25	–
Minden-Lübbecke	a	7	5	–	1	–	–
	b	111	66	6	19	16	–
	c	491	356	20	82	25	1
Paderborn	a	3	2	–	–	–	–
	b	128	94	4	18	8	–
	c	468	301	34	93	25	–
Reg.-Bez. Detmold	a	25	16	2	4	1	–
	b	599	365	31	111	77	–
	c	2 867	1 941	143	531	198	1

**Noch: 8. Bei Straßenverkehrsunfällen mit Personenschaden Verunglückte 2010
nach Art der Verkehrsbeteiligung und Verwaltungsbezirken**

Verwaltungsbezirk a = Getötete b = Schwerverletzte c = Leichtverletzte	Verunglückte						
	insgesamt	zusammen	männlich				
			darunter			Fußgänger	
			Fahrer und Mitfahrer von				
		Personen- kraftwagen	motorisierten Zweirädern	Fahrrädern			
Kreisfreie Städte							
Bochum	a	6	4	1	–	–	3
	b	155	97	21	35	19	18
	c	1 039	545	274	109	71	55
Dortmund	a	13	9	2	2	1	4
	b	262	172	60	44	33	28
	c	1 909	1 089	483	177	219	154
Hagen	a	3	3	2	–	–	1
	b	128	81	27	28	8	13
	c	576	334	164	72	27	37
Hamm	a	4	3	2	1	–	–
	b	151	91	17	35	24	7
	c	639	352	146	67	88	26
Herne	a	2	1	–	–	–	1
	b	49	30	9	8	5	6
	c	382	193	87	44	40	17
Kreise							
Ennepe-Ruhr-Kreis	a	11	9	5	2	–	2
	b	181	114	28	44	19	16
	c	866	472	222	106	78	44
Hochsauerlandkreis	a	15	12	6	4	–	1
	b	291	194	78	73	16	19
	c	814	454	220	97	56	36
Märkischer Kreis	a	6	5	4	1	–	–
	b	319	197	77	61	18	28
	c	1 203	690	365	147	63	80
Olpe	a	5	4	1	2	1	–
	b	135	78	26	22	13	9
	c	457	282	162	58	17	25
Siegen-Wittgenstein	a	10	6	2	2	–	2
	b	194	125	42	42	20	17
	c	734	397	215	73	48	32
Soest	a	12	11	7	1	1	1
	b	315	184	76	50	38	9
	c	946	502	243	91	96	26
Unna	a	20	15	8	1	2	–
	b	276	186	59	62	31	16
	c	1 432	794	370	135	172	54
Reg.-Bez. Arnsberg	a	107	82	40	16	5	15
	b	2 456	1 549	520	504	244	186
	c	10 997	6 104	2 951	1 176	975	586
Nordrhein-Westfalen	a	550	409	173	94	55	59
	b	12 261	7 536	2 588	2 145	1 487	877
	c	60 748	33 738	15 511	5 867	7 225	2 962

Noch: **8. Bei Straßenverkehrsunfällen mit Personenschaden Verunglückte 2010 nach Art der Verkehrsbeteiligung und Verwaltungsbezirken**

Verwaltungsbezirk a = Getötete b = Schwerverletzte c = Leichtverletzte		Noch: Verunglückte					ohne Angabe des Geschlechts
		weiblich					
		zusammen	darunter				
			Fahrer und Mitfahrer von			Fußgänger	
Personen- kraftwagen	motorisierten Zweirädern		Fahrrädern				
Kreisfreie Städte							
Bochum	a	2	–	–	–	2	–
	b	58	18	7	9	21	–
	c	494	330	30	38	68	–
Dortmund	a	4	–	1	1	2	–
	b	90	39	9	6	33	–
	c	819	528	35	68	129	1
Hagen	a	–	–	–	–	–	–
	b	47	28	3	3	11	–
	c	242	160	14	6	37	–
Hamm	a	1	1	–	–	–	–
	b	60	26	5	20	9	–
	c	287	160	15	59	34	–
Herne	a	1	–	–	–	1	–
	b	19	6	–	4	7	–
	c	189	108	10	29	38	–
Kreise							
Ennepe-Ruhr-Kreis	a	2	1	–	–	1	–
	b	67	38	6	4	18	–
	c	394	283	20	17	54	–
Hochsauerlandkreis	a	3	1	–	–	2	–
	b	97	58	10	10	17	–
	c	360	281	14	14	32	–
Märkischer Kreis	a	1	1	–	–	–	–
	b	122	76	16	4	23	–
	c	513	374	32	16	69	–
Olpe	a	1	1	–	–	–	–
	b	57	38	4	3	12	–
	c	174	131	15	9	17	1
Siegen-Wittgenstein	a	4	2	–	–	2	–
	b	69	40	11	3	13	–
	c	336	269	19	11	26	1
Soest	a	1	1	–	–	–	–
	b	131	80	12	27	10	–
	c	443	281	26	87	38	1
Unna	a	5	4	–	–	1	–
	b	90	43	9	22	14	–
	c	638	412	39	113	58	–
Reg.-Bez. Arnsberg	a	25	12	1	1	11	–
	b	907	490	92	115	188	–
	c	4 889	3 317	269	467	600	4
Nordrhein-Westfalen	a	141	75	6	19	35	–
	b	4 725	2 333	409	932	904	–
	c	26 998	17 057	1 500	4 425	2 811	12

9. Straßenverkehrsunfälle, beteiligte Verkehrsteilnehmer, Verunglückte und Unfallursachen 2010 nach Verwaltungsbezirken

9.1 Innerhalb von Ortschaften

Art des Nachweises	Nordrhein- Westfalen	Verwaltungsbezirke					
		krfr. Stadt Düsseldorf	krfr. Stadt Duisburg	krfr. Stadt Essen	krfr. Stadt Krefeld	krfr. Stadt Mönchen- gladbach	krfr. Stadt Mülheim an der Ruhr
Unfälle insgesamt	57 488	2 857	1 791	2 144	1 029	1 164	569
davon							
mit Getöteten	202	11	5	8	1	–	1
mit Verletzten	43 063	2 288	1 344	1 595	748	874	462
mit Personenschaden zusammen	43 265	2 299	1 349	1 603	749	874	463
schwerwiegende Unfälle mit Sachschaden (i. e. S.)	11 005	427	324	414	207	234	85
sonstige Unfälle unter dem Einfluss berauschender Mittel	3 218	131	118	127	73	56	21
 Unfälle mit Personenschaden							
davon auf							
Bundesautobahnen	–	–	–	–	–	–	–
Bundesstraßen	5 707	286	7	233	119	155	80
Landstraßen	10 814	488	480	605	90	214	168
Kreisstraßen	4 100	42	273	215	26	122	58
anderen Straßen	22 644	1 483	589	550	514	383	157
 Beteiligte an Unfällen mit Personenschaden	86 151	4 715	2 679	3 266	1 480	1 739	963
darunter im Alter von ... bis ... unter Jahren							
18 – 21	6 082	205	178	218	78	121	62
21 – 25	6 604	306	222	248	134	125	74
65 und mehr	9 920	487	305	352	175	188	103
 an Unfällen mit Personenschaden beteiligte Verkehrsteilnehmer							
Führer von							
Mofas, Kleinkrafträdern (Mopeds, Mokicks)	4 306	167	142	137	74	94	37
Motorzweirädern mit amtlichem Kennzeichen	3 210	151	98	159	34	50	41
Personenkraftwagen	50 672	2 802	1 609	2 071	827	1 044	614
Kraftomnibussen, Obussen	1 249	80	46	55	21	52	12
landwirtschaftlichen Zugmaschinen	90	–	1	–	–	–	–
Güterkraftfahrzeugen	3 693	214	127	137	72	74	47
übrigen Kraftfahrzeugen	357	13	8	18	8	4	6
Kraftfahrzeugen zusammen	63 577	3 427	2 031	2 577	1 036	1 318	757
Fahrrädern	13 795	658	369	258	292	247	110
Fußgänger	7 719	501	245	374	127	161	84
Sonstige	1 060	129	34	57	25	13	12
 Verunglückte Personen insgesamt	52 076	2 824	1 591	1 960	867	1 097	592
getötete Führer und Mitfahrer von							
Mofas, Kleinkrafträdern (Mopeds, Mokicks)	8	–	–	–	–	–	–
Motorzweirädern mit amtlichem Kennzeichen	21	1	1	–	–	–	–
Personenkraftwagen	62	2	1	1	–	–	1
Güterkraftfahrzeugen	3	–	–	–	–	–	–
Fahrrädern	43	3	3	1	–	–	–
getötete Fußgänger	74	6	–	6	–	–	–
übrige Getötete	3	–	–	–	1	–	–
 Getötete insgesamt	214	12	5	8	1	–	1
darunter im Alter von ... bis ... Jahren							
unter 6	3	–	–	1	–	–	–
6 – 15	8	–	1	–	–	–	1
18 – 21	12	1	–	1	–	–	–
21 – 25	15	1	–	–	–	–	–
65 und mehr	76	7	3	4	–	–	–

Noch: 9. Straßenverkehrsunfälle, beteiligte Verkehrsteilnehmer, Verunglückte und Unfallursachen 2010 nach Verwaltungsbezirken

Noch: 9.1 Innerhalb von Ortschaften

Art des Nachweises	Noch: Verwaltungsbezirke							
	krfr. Stadt Ober- hausen	krfr. Stadt Rem- scheid	krfr. Stadt Solingen	krfr. Stadt Wuppertal	Kreis Kleve	Kreis Mettmann	Rhein- Kreis Neuss	Kreis Viersen
Unfälle insgesamt	781	335	523	1 185	810	1 372	1 316	816
davon								
mit Getöteten	2	–	1	1	6	2	3	3
mit Verletzten	575	245	379	902	599	1 066	1 008	622
mit Personenschaden zusammen	577	245	380	903	605	1 068	1 011	625
schwerwiegende Unfälle mit Sachschaden (i. e. S.)	160	65	120	212	155	237	230	142
sonstige Unfälle unter dem Einfluss berauschender Mittel	44	25	23	70	50	67	75	49
 Unfälle mit Personenschaden								
davon auf								
Bundesautobahnen	–	–	–	–	–	–	–	–
Bundesstraßen	79	59	82	168	77	149	38	8
Landstraßen	214	68	101	221	100	334	247	202
Kreisstraßen	99	4	24	63	43	69	87	70
anderen Straßen	185	114	173	451	385	516	639	345
 Beteiligte an Unfällen mit Personenschaden	1 165	497	791	1 878	1 183	2 067	1 995	1 227
darunter im Alter von ... bis ... unter Jahren								
18 – 21	76	37	64	104	94	146	119	73
21 – 25	90	38	60	147	93	127	125	66
65 und mehr	139	43	85	177	158	304	270	164
 an Unfällen mit Personenschaden beteiligte Verkehrsteilnehmer								
Führer von								
Mofas, Kleinkrafträdern (Mopeds, Mokicks)	51	23	40	79	67	95	102	84
Motorzweirädern mit amtlichem Kennzeichen	50	27	37	99	42	102	71	43
Personenkraftwagen	773	336	516	1 197	657	1 213	1 107	649
Kraftomnibussen, Obussen	18	12	12	63	8	31	29	17
landwirtschaftlichen Zugmaschinen	–	–	–	1	3	–	6	3
Güterkraftfahrzeugen	40	23	44	88	42	87	95	44
übrigen Kraftfahrzeugen	4	1	3	12	1	6	6	5
Kraftfahrzeugen zusammen	936	422	652	1 539	820	1 534	1 416	845
Fahrrädern	122	20	39	69	265	331	402	277
Fußgänger	99	53	88	252	90	186	156	92
Sonstige	8	2	12	18	8	16	21	13
 Verunglückte Personen insgesamt	694	295	475	1 147	697	1 260	1 209	716
getötete Führer und Mitfahrer von								
Mofas, Kleinkrafträdern (Mopeds, Mokicks)	–	–	–	–	–	–	–	–
Motorzweirädern mit amtlichem Kennzeichen	1	–	–	–	1	–	–	–
Personenkraftwagen	–	–	–	2	3	–	1	–
Güterkraftfahrzeugen	–	–	–	–	1	–	–	–
Fahrrädern	–	–	–	–	–	1	–	3
getötete Fußgänger	1	–	1	–	2	1	2	–
übrige Getötete	–	–	–	–	–	–	–	–
 Getötete insgesamt	2	–	1	2	7	2	3	3
darunter im Alter von ... bis ... Jahren								
unter 6	–	–	–	–	–	–	–	–
6 – 15	–	–	–	–	–	–	–	–
18 – 21	–	–	–	–	1	–	–	–
21 – 25	–	–	–	–	–	–	–	–
65 und mehr	–	–	–	–	1	1	2	3

Noch: 9. Straßenverkehrsunfälle, beteiligte Verkehrsteilnehmer, Verunglückte und Unfallursachen 2010 nach Verwaltungsbezirken

Noch: 9.1 Innerhalb von Ortschaften

Art des Nachweises	Nordrhein-Westfalen	Verwaltungsbezirke					
		krfr. Stadt Düsseldorf	krfr. Stadt Duisburg	krfr. Stadt Essen	krfr. Stadt Krefeld	krfr. Stadt Mönchengladbach	krfr. Stadt Mülheim an der Ruhr
Noch: Verunglückte Personen insgesamt							
verletzte Führer und Mitfahrer von							
Mofas, Kleinkrafträdern (Mopeds, Mokicks)	4 273	163	139	134	69	97	39
Motorzweirädern mit amtlichem Kennzeichen	3 181	151	97	155	34	47	40
Personenkraftwagen	21 819	1 222	679	960	328	492	294
Güterkraftfahrzeugen	646	31	20	28	12	13	6
Fahrrädern	12 772	599	347	241	268	230	106
verletzte Fußgänger	7 267	468	239	354	119	156	79
übrige Verletzte	1 904	178	65	80	36	62	27
Verletzte insgesamt	51 862	2 812	1 586	1 952	866	1 097	591
darunter im Alter von ... bis ... Jahren							
unter 6	861	46	28	34	9	11	9
6 – 15	4 773	189	160	160	73	96	52
18 – 21	4 184	159	118	135	57	89	46
21 – 25	4 194	221	133	186	86	78	43
65 und mehr	6 221	333	199	196	128	139	63
Polizeilich festgestellte Unfallursachen bei Unfällen mit Personenschaden							
Fehlverhalten der Fahrzeugführer	52 555	2 984	1 629	1 939	842	1 056	528
darunter							
Alkoholeinfluss	1 788	52	58	42	42	45	18
Einfl. and. berauschender Mittel	214	7	7	4	9	4	1
nicht angepaßte Geschwindigkeit	5 175	350	178	207	41	74	53
Nichtbeachten der Vorfahrt	7 831	371	255	227	128	177	74
Fehler beim Abbiegen	5 007	302	208	203	95	97	47
falsche Fahrbahnbenutzung	3 252	177	98	84	36	54	30
ungenügender Sicherheitsabstand	5 367	342	223	249	26	87	80
Fehler beim Überholen	1 237	45	38	74	17	26	11
falsches Verhalten gegenüber Fußgängern	3 855	286	142	239	57	104	45
Fehlverhalten bei Fußgängern	3 441	254	126	188	44	63	26
darunter							
Alkoholeinfluss	100	7	4	7	–	–	–
fahrzeugbezogene Mängel	525	19	14	9	5	11	1
unfallbezogene Ursachen	4 013	204	106	154	36	65	35
Straßenverhältnisse	2 967	173	91	131	22	51	28
Witterungseinflüsse	468	24	11	15	11	12	2
Hindernisse und sonstige	578	7	4	8	3	2	5

Noch: 9. Straßenverkehrsunfälle, beteiligte Verkehrsteilnehmer, Verunglückte und Unfallursachen 2010 nach Verwaltungsbezirken

Noch: 9.1 Innerhalb von Ortschaften

Art des Nachweises	Noch: Verwaltungsbezirke							
	krfr. Stadt Ober- hausen	krfr. Stadt Rem- scheid	krfr. Stadt Solingen	krfr. Stadt Wuppertal	Kreis Kleve	Kreis Mettmann	Rhein- Kreis Neuss	Kreis Viersen
Noch: Verunglückte Personen insgesamt								
verletzte Führer und Mitfahrer von								
Mofas, Kleinkrafträdern (Mopeds, Mokicks)	51	26	39	83	61	92	101	82
Motorzweirädern mit amtlichem Kennzeichen	48	26	38	101	39	101	73	42
Personenkraftwagen	350	153	242	548	239	530	445	221
Güterkraftfahrzeugen	9	2	7	22	9	16	30	6
Fahrrädern	117	20	38	64	247	313	370	253
verletzte Fußgänger	94	53	84	236	85	173	146	89
übrige Verletzte	23	15	26	91	10	33	41	20
Verletzte insgesamt	692	295	474	1 145	690	1 258	1 206	713
darunter im Alter von ... bis ... Jahren								
unter 6	18	5	14	21	8	26	20	13
6 – 15	49	29	39	110	84	127	133	100
18 – 21	60	27	45	72	61	107	89	56
21 – 25	61	27	38	100	44	78	69	39
65 und mehr	77	27	49	121	91	201	171	102
Polizeilich festgestellte Unfallursachen bei Unfällen mit Personenschaden								
Fehlverhalten der Fahrzeugführer	762	273	433	997	710	1 312	1 184	773
darunter								
Alkoholeinfluss	23	6	12	27	31	49	45	21
Einfl. and. berauschender Mittel	7	–	1	5	3	3	4	2
nicht angepaßte Geschwindigkeit	83	22	37	74	58	87	71	71
Nichtbeachten der Vorfahrt	107	38	39	103	157	170	190	159
Fehler beim Abbiegen	69	14	41	60	79	118	103	66
falsche Fahrbahnbenutzung	23	6	11	31	77	66	86	55
ungenügender Sicherheitsabstand	80	6	75	123	64	14	49	43
Fehler beim Überholen	29	9	6	23	12	27	29	21
falsches Verhalten gegenüber Fußgängern	62	39	60	126	44	105	67	45
Fehlverhalten bei Fußgängern	16	31	70	171	35	73	81	48
darunter								
Alkoholeinfluss	–	–	1	3	–	5	4	1
fahrzeugbezogene Mängel	–	4	1	10	5	23	10	11
unfallbezogene Ursachen	37	23	41	64	41	109	91	50
Straßenverhältnisse	31	16	36	56	33	81	47	30
Witterungseinflüsse	6	7	1	5	4	18	10	9
Hindernisse und sonstige	–	–	4	3	4	10	34	11

Noch: 9. Straßenverkehrsunfälle, beteiligte Verkehrsteilnehmer, Verunglückte und Unfallursachen 2010 nach Verwaltungsbezirken

Noch: 9.1 Innerhalb von Ortschaften

Art des Nachweises	Noch: Verwaltungsbezirke					
	Kreis Wesel	Reg.-Bez. Düsseldorf	krfr. Stadt Bonn	krfr. Stadt Köln	krfr. Stadt Leverkusen	Städteregion Aachen
Unfälle insgesamt	1 333	18 025	1 464	4 697	583	1 987
davon						
mit Getöteten	4	48	1	23	1	7
mit Verletzten	1 005	13 712	1 155	3 779	431	1 493
mit Personenschaden zusammen	1 009	13 760	1 156	3 802	432	1 500
schwerwiegende Unfälle mit Sachschaden (i. e. S.)	247	3 259	253	676	110	384
sonstige Unfälle unter dem Einfluss berauschender Mittel	77	1 006	55	219	41	103
 Unfälle mit Personenschaden						
davon auf						
Bundesautobahnen	–	–	–	–	–	–
Bundesstraßen	119	1 659	200	482	25	341
Landstraßen	216	3 748	123	217	69	433
Kreisstraßen	52	1 247	58	86	9	88
anderen Straßen	622	7 106	775	3 017	329	638
 Beteiligte an Unfällen mit Personenschaden	2 016	27 661	2 298	7 703	856	3 014
darunter im Alter von ... bis ... unter Jahren						
18 – 21	160	1 735	123	346	45	212
21 – 25	147	2 002	150	574	68	282
65 und mehr	304	3 254	277	737	112	272
 an Unfällen mit Personenschaden beteiligte Verkehrsteilnehmer						
Führer von						
Mofas, Kleinkrafträdern (Mopeds, Mokicks)	109	1 301	95	299	57	180
Motorzweirädern mit amtlichem Kennzeichen	66	1 070	66	276	28	140
Personenkraftwagen	1 126	16 541	1 284	4 462	481	1 850
Kraftomnibussen, Obussen	20	476	57	83	24	86
landwirtschaftlichen Zugmaschinen	1	15	–	1	2	3
Güterkraftfahrzeugen	64	1 198	88	371	35	132
übrigen Kraftfahrzeugen	9	104	5	28	2	19
Kraftfahrzeugen zusammen	1 395	20 705	1 595	5 520	629	2 410
Fahrrädern	440	3 899	461	1 327	146	340
Fußgänger	171	2 679	197	711	73	246
Sonstige	10	378	45	145	8	18
 Verunglückte Personen insgesamt	1 215	16 639	1 345	4 736	516	1 845
getötete Führer und Mitfahrer von						
Mofas, Kleinkrafträdern (Mopeds, Mokicks)	1	1	–	1	–	1
Motorzweirädern mit amtlichem Kennzeichen	1	5	–	–	–	2
Personenkraftwagen	2	13	–	9	–	1
Güterkraftfahrzeugen	–	1	–	–	–	–
Fahrrädern	–	11	–	6	–	2
getötete Fußgänger	–	19	1	9	1	1
übrige Getötete	–	1	–	–	–	–
 Getötete insgesamt	4	51	1	25	1	7
darunter im Alter von ... bis ... Jahren						
unter 6	–	1	–	–	–	–
6 – 15	–	2	–	–	–	–
18 – 21	1	4	–	2	–	–
21 – 25	2	3	–	3	–	1
65 und mehr	1	22	1	8	1	2

Noch: 9. Straßenverkehrsunfälle, beteiligte Verkehrsteilnehmer, Verunglückte und Unfallursachen 2010 nach Verwaltungsbezirken

Noch: 9.1 Innerhalb von Ortschaften

Art des Nachweises	Noch: Verwaltungsbezirke							
	Kreis Düren	Rhein- Erf- Kreis	Kreis Eus- kirchen	Kreis Heinsberg	Ober- bergischer Kreis	Rheinisch- Bergischer Kreis	Rhein- Sieg Kreis	Reg.-Bez. Köln
Unfälle insgesamt	857	1 205	487	810	641	825	1 411	14 967
davon								
mit Getöteten	5	5	–	1	2	1	5	51
mit Verletzten	662	946	336	592	434	604	1 044	11 476
mit Personenschaden zusammen	667	951	336	593	436	605	1 049	11 527
schwerwiegende Unfälle mit Sachschaden (i. e. S.)	150	176	117	177	155	157	302	2 657
sonstige Unfälle unter dem Einfluss berauschender Mittel	40	78	34	40	50	63	60	783
 Unfälle mit Personenschaden								
davon auf								
Bundesautobahnen	–	–	–	–	–	–	–	–
Bundesstraßen	120	34	22	63	141	50	81	1 559
Landstraßen	121	272	17	151	87	293	300	2 083
Kreisstraßen	36	137	10	58	25	61	66	634
anderen Straßen	390	508	287	321	183	201	602	7 251
 Beteiligte an Unfällen mit Personenschaden	1 346	1 859	649	1 151	824	1 177	2 064	22 941
darunter im Alter von ... bis ... unter Jahren								
18 – 21	137	129	58	108	72	85	172	1 487
21 – 25	122	124	48	93	78	71	126	1 736
65 und mehr	154	240	64	141	110	166	235	2 508
 an Unfällen mit Personenschaden beteiligte Verkehrsteilnehmer								
Führer von								
Mofas, Kleinkrafträdern (Mopeds, Mokicks)	89	116	49	75	50	41	136	1 187
Motorzweirädern mit amtlichem Kennzeichen	38	73	31	54	42	65	100	913
Personenkraftwagen	791	1 011	361	675	513	695	1 147	13 270
Kraftomnibussen, Obussen	22	27	12	12	12	14	19	368
landwirtschaftlichen Zugmaschinen	4	3	–	5	2	2	2	24
Güterkraftfahrzeugen	50	83	30	42	31	54	95	1 011
übrigen Kraftfahrzeugen	9	10	2	4	5	7	9	100
Kraftfahrzeugen zusammen	1 003	1 323	485	867	655	878	1 508	16 873
Fahrrädern	222	348	92	187	75	171	335	3 704
Fußgänger	106	178	59	80	86	113	181	2 030
Sonstige	15	10	13	17	8	15	40	334
 Verunglückte Personen insgesamt	816	1 110	400	744	514	726	1 225	13 977
getötete Führer und Mitfahrer von								
Mofas, Kleinkrafträdern (Mopeds, Mokicks)	–	–	–	–	–	–	–	2
Motorzweirädern mit amtlichem Kennzeichen	2	2	–	–	–	1	–	7
Personenkraftwagen	–	–	–	1	1	–	2	14
Güterkraftfahrzeugen	–	–	–	–	–	–	–	–
Fahrrädern	1	2	–	–	–	–	–	11
getötete Fußgänger	2	1	–	–	1	–	3	19
übrige Getötete	–	–	–	–	–	–	–	–
 Getötete insgesamt	5	5	–	1	2	1	5	53
darunter im Alter von ... bis ... Jahren								
unter 6	–	–	–	1	–	–	–	1
6 – 15	–	–	–	–	–	–	–	–
18 – 21	–	–	–	–	–	–	–	2
21 – 25	–	–	–	–	–	–	–	4
65 und mehr	1	1	–	–	2	–	2	18

Noch: 9. Straßenverkehrsunfälle, beteiligte Verkehrsteilnehmer, Verunglückte und Unfallursachen 2010 nach Verwaltungsbezirken

Noch: 9.1 Innerhalb von Ortschaften

Art des Nachweises	Noch: Verwaltungsbezirke					
	Kreis Wesel	Reg.-Bez. Düsseldorf	krfr. Stadt Bonn	krfr. Stadt Köln	krfr. Stadt Leverkusen	Städteregion Aachen
Noch: Verunglückte Personen insgesamt						
verletzte Führer und Mitfahrer von Mofas, Kleinkrafträdern (Mopeds, Mokicks)	109	1 285	99	287	56	190
Motorzweirädern mit amtlichem Kennzeichen	64	1 056	62	278	27	140
Personenkraftwagen	433	7 136	492	1 980	195	823
Güterkraftfahrzeugen	8	219	9	72	2	22
Fahrrädern	406	3 619	425	1 224	135	320
verletzte Fußgänger	163	2 538	182	645	69	230
übrige Verletzte	28	735	75	225	31	113
Verletzte insgesamt	1 211	16 588	1 344	4 711	515	1 838
darunter im Alter von ... bis ... Jahren						
unter 6	13	275	34	81	8	27
6 – 15	122	1 523	95	294	43	120
18 – 21	120	1 241	81	262	32	162
21 – 25	77	1 280	105	404	47	189
65 und mehr	192	2 089	148	484	58	173
Polizeilich festgestellte Unfallursachen bei Unfällen mit Personenschaden						
Fehlverhalten der Fahrzeugführer	1 286	16 708	1 422	4 568	507	1 647
darunter						
Alkoholeinfluss	49	520	32	146	19	54
Einfl. and. berauschender Mittel	2	59	6	21	1	7
nicht angepaßte Geschwindigkeit	131	1 537	105	327	33	147
Nichtbeachten der Vorfahrt	251	2 446	187	652	70	224
Fehler beim Abbiegen	124	1 626	130	444	39	192
falsche Fahrbahnbenutzung	99	933	92	284	30	38
ungenügender Sicherheitsabstand	108	1 569	152	636	55	162
Fehler beim Überholen	30	397	38	129	23	35
falsches Verhalten gegenüber Fußgängern	61	1 482	85	328	42	90
Fehlverhalten bei Fußgängern	58	1 284	92	334	27	110
darunter						
Alkoholeinfluss	–	32	1	1	–	1
fahrzeugbezogene Mängel	13	136	27	48	7	13
unfallbezogene Ursachen	72	1 128	133	307	41	109
Straßenverhältnisse	53	879	81	219	32	95
Witterungseinflüsse	11	146	13	38	3	10
Hindernisse und sonstige	8	103	39	50	6	4

Noch: 9. Straßenverkehrsunfälle, beteiligte Verkehrsteilnehmer, Verunglückte und Unfallursachen 2010 nach Verwaltungsbezirken

Noch: 9.1 Innerhalb von Ortschaften

Art des Nachweises	Noch: Verwaltungsbezirke							
	Kreis Düren	Rhein- Erf- Kreis	Kreis Eus- kirchen	Kreis Heinsberg	Ober- bergischer Kreis	Rheinisch- Bergischer Kreis	Rhein- Sieg Kreis	Reg.-Bez. Köln
Noch: Verunglückte Personen insgesamt								
verletzte Führer und Mitfahrer von								
Mofas, Kleinkrafträdern (Mopeds, Mokicks)	90	114	48	76	50	39	132	1 181
Motorzweirädern mit amtlichem Kennzeichen	35	71	30	59	42	65	102	911
Personenkraftwagen	316	380	158	322	246	323	455	5 690
Güterkraftfahrzeugen	4	11	5	6	5	5	15	156
Fahrrädern	207	329	86	182	73	164	319	3 464
verletzte Fußgänger	102	167	56	79	84	107	170	1 891
übrige Verletzte	57	33	17	19	12	22	27	631
Verletzte insgesamt	811	1 105	400	743	512	725	1 220	13 924
darunter im Alter von ... bis ... Jahren								
unter 6	13	19	5	25	7	11	18	248
6 – 15	113	143	45	89	59	64	138	1 203
18 – 21	85	92	39	68	53	66	101	1 041
21 – 25	64	73	26	56	41	46	73	1 124
65 und mehr	89	146	48	97	72	104	141	1 560
Polizeilich festgestellte Unfallursachen bei Unfällen mit Personenschaden								
Fehlverhalten der Fahrzeugführer	792	1 082	523	875	509	760	1 293	13 978
darunter								
Alkoholeinfluss	26	34	16	25	20	23	55	450
Einfl. and. berauschender Mittel	5	6	3	2	4	7	8	70
nicht angepaßte Geschwindigkeit	85	94	117	182	88	74	141	1 393
Nichtbeachten der Vorfahrt	117	166	59	144	53	80	214	1 966
Fehler beim Abbiegen	69	100	20	53	35	53	117	1 252
falsche Fahrbahnbenutzung	40	63	34	63	30	60	74	808
ungenügender Sicherheitsabstand	84	140	42	71	41	82	108	1 573
Fehler beim Überholen	16	19	26	18	21	23	42	390
falsches Verhalten gegenüber Fußgängern	58	93	33	34	39	58	94	954
Fehlverhalten bei Fußgängern	37	53	24	32	43	36	51	839
darunter								
Alkoholeinfluss	2	1	1	3	2	1	1	14
fahrzeugbezogene Mängel	3	17	7	17	4	9	18	170
unfallbezogene Ursachen	57	62	32	67	63	33	126	1 030
Straßenverhältnisse	43	48	22	47	46	27	69	729
Witterungseinflüsse	4	8	2	11	10	3	14	116
Hindernisse und sonstige	10	6	8	9	7	3	43	185

Noch: 9. Straßenverkehrsunfälle, beteiligte Verkehrsteilnehmer, Verunglückte und Unfallursachen 2010 nach Verwaltungsbezirken

Noch: 9.1 Innerhalb von Ortschaften

Art des Nachweises	Noch: Verwaltungsbezirke						
	krfr. Stadt Bottrop	krfr. Stadt Gelsen- kirchen	krfr. Stadt Münster	Kreis Borken	Kreis Coesfeld	Kreis Reckling- hausen	Kreis Steinfurt
Unfälle insgesamt	308	937	1 279	1 017	420	1 749	1 248
davon							
mit Getöteten	2	3	2	2	4	8	5
mit Verletzten	219	674	1 053	825	310	1 285	969
mit Personenschaden zusammen	221	677	1 055	827	314	1 293	974
schwerwiegende Unfälle mit Sachschaden (i. e. S.)	58	193	173	142	85	350	220
sonstige Unfälle unter dem Einfluss berauschender Mittel	29	67	51	48	21	106	54
Unfälle mit Personenschaden							
davon auf							
Bundesautobahnen	–	–	–	–	–	–	–
Bundesstraßen	1	72	204	17	29	131	72
Landstraßen	107	221	244	203	59	393	280
Kreisstraßen	17	47	211	102	73	197	114
anderen Straßen	96	337	396	505	153	572	508
Beteiligte an Unfällen mit Personenschaden	451	1 358	2 078	1 620	620	2 612	1 947
darunter im Alter von ... bis ... unter Jahren							
18 – 21	38	98	164	142	56	218	163
21 – 25	32	130	215	114	39	190	127
65 und mehr	48	131	203	204	88	344	261
an Unfällen mit Personenschaden beteiligte Verkehrsteilnehmer							
Führer von							
Mofas, Kleinkrafträdern (Mopeds, Mokicks)	25	74	69	78	31	144	86
Motorzweirädern mit amtlichem Kennzeichen	20	51	48	24	15	86	57
Personenkraftwagen	255	880	1 045	851	317	1 529	1 053
Kraftomnibussen, Obussen	5	23	27	9	6	28	8
landwirtschaftlichen Zugmaschinen	–	–	1	5	3	2	5
Güterkraftfahrzeugen	21	46	81	73	19	99	71
übrigen Kraftfahrzeugen	1	10	9	4	2	3	10
Kraftfahrzeugen zusammen	327	1 084	1 280	1 044	393	1 891	1 290
Fahrrädern	72	144	660	462	165	470	522
Fußgänger	48	120	117	92	50	223	115
Sonstige	4	10	21	22	12	28	20
Verunglückte Personen insgesamt	274	809	1 233	934	348	1 583	1 102
getötete Führer und Mitfahrer von							
Mofas, Kleinkrafträdern (Mopeds, Mokicks)	–	–	–	–	–	–	–
Motorzweirädern mit amtlichem Kennzeichen	1	–	–	–	–	2	–
Personenkraftwagen	–	2	–	1	–	3	4
Güterkraftfahrzeugen	–	–	1	–	–	–	–
Fahrrädern	1	1	1	1	2	1	1
getötete Fußgänger	–	–	–	–	1	3	2
übrige Getötete	–	–	–	–	1	–	–
Getötete insgesamt	2	3	2	2	4	9	7
darunter im Alter von ... bis ... Jahren							
unter 6	–	–	–	–	–	–	–
6 – 15	–	–	–	–	1	1	1
18 – 21	–	–	–	–	–	–	–
21 – 25	–	–	1	–	–	1	1
65 und mehr	–	–	–	1	2	3	–

Noch: 9. Straßenverkehrsunfälle, beteiligte Verkehrsteilnehmer, Verunglückte und Unfallursachen 2010 nach Verwaltungsbezirken

Noch: 9.1 Innerhalb von Ortschaften

Art des Nachweises	Noch: Verwaltungsbezirke							
	Kreis Warendorf	Reg.-Bez. Münster	krfr. Stadt Bielefeld	Kreis Gütersloh	Kreis Herford	Kreis Höxter	Kreis Lippe	Kreis Minden- Lübbecke
Unfälle insgesamt	708	7 666	1 158	1 197	755	234	813	946
davon								
mit Getöteten	7	33	4	6	2	1	1	10
mit Verletzten	534	5 869	839	857	500	166	557	709
mit Personenschaden zusammen	541	5 902	843	863	502	167	558	719
schwerwiegende Unfälle mit Sachschaden (i. e. S.)	132	1 353	245	267	208	56	201	182
sonstige Unfälle unter dem Einfluss berauschender Mittel	35	411	70	67	45	11	54	45
 Unfälle mit Personenschaden								
davon auf								
Bundesautobahnen	–	–	–	–	–	–	–	–
Bundesstraßen	89	615	115	93	20	28	90	143
Landstraßen	152	1 659	203	240	198	35	142	192
Kreisstraßen	55	816	136	118	60	21	59	99
anderen Straßen	245	2 812	389	412	224	83	267	285
 Beteiligte an Unfällen mit Personenschaden	1 049	11 735	1 747	1 636	991	313	1 097	1 407
darunter im Alter von ... bis ... unter Jahren								
18 – 21	94	973	112	134	91	30	92	125
21 – 25	71	918	165	124	68	29	91	129
65 und mehr	140	1 419	194	237	111	45	140	175
 an Unfällen mit Personenschaden beteiligte Verkehrsteilnehmer								
Führer von								
Mofas, Kleinkraftträdern (Mopeds, Mokicks)	51	558	58	79	64	17	63	76
Motorzweirädern mit amtlichem Kennzeichen	30	331	42	46	31	10	35	39
Personenkraftwagen	578	6 508	1 114	863	601	176	661	854
Kraftomnibussen, Obussen	6	112	18	6	4	6	7	10
landwirtschaftlichen Zugmaschinen	1	17	2	3	5	1	4	3
Güterkraftfahrzeugen	50	460	73	70	43	13	46	71
übrigen Kraftfahrzeugen	2	41	2	4	5	2	6	13
Kraftfahrzeugen zusammen	718	8 027	1 309	1 071	753	225	822	1 066
Fahrrädern	264	2 759	284	465	170	51	177	239
Fußgänger	61	826	138	91	66	35	88	90
Sonstige	6	123	16	9	2	2	10	12
 Verunglückte Personen insgesamt	638	6 921	1 037	979	609	186	655	896
getötete Führer und Mitfahrer von								
Mofas, Kleinkraftträdern (Mopeds, Mokicks)	1	1	–	1	–	–	–	1
Motorzweirädern mit amtlichem Kennzeichen	–	3	–	1	1	–	–	1
Personenkraftwagen	–	10	3	1	–	1	–	4
Güterkraftfahrzeugen	1	2	–	–	–	–	–	–
Fahrrädern	3	11	2	3	–	–	–	2
getötete Fußgänger	2	8	1	–	1	–	1	2
übrige Getötete	–	1	–	–	–	–	–	–
 Getötete insgesamt	7	36	6	6	2	1	1	10
darunter im Alter von ... bis ... Jahren								
unter 6	1	1	–	–	–	–	–	–
6 – 15	–	3	–	–	–	–	–	–
18 – 21	1	1	–	–	–	–	–	1
21 – 25	–	3	–	1	–	–	–	1
65 und mehr	2	8	3	4	1	–	1	1

Noch: 9. Straßenverkehrsunfälle, beteiligte Verkehrsteilnehmer, Verunglückte und Unfallursachen 2010 nach Verwaltungsbezirken

Noch: 9.1 Innerhalb von Ortschaften

Art des Nachweises	Noch: Verwaltungsbezirke						
	krfr. Stadt Bottrop	krfr. Stadt Gelsen- kirchen	krfr. Stadt Münster	Kreis Borken	Kreis Coesfeld	Kreis Reckling- hausen	Kreis Steinfurt
Noch: Verunglückte Personen insgesamt							
verletzte Führer und Mitfahrer von							
Mofas, Kleinkrafträdern (Mopeds, Mokicks)	25	75	68	76	28	143	86
Motorzweirädern mit amtlichem Kennzeichen	20	51	44	22	15	82	52
Personenkraftwagen	101	394	398	310	89	636	341
Güterkraftfahrzeugen	6	8	16	13	5	17	10
Fahrrädern	68	138	579	421	150	436	484
verletzte Fußgänger	45	117	103	86	48	210	107
übrige Verletzte	7	23	23	4	9	50	15
Verletzte insgesamt	272	806	1 231	932	344	1 574	1 095
darunter im Alter von ... bis ... Jahren							
unter 6	8	11	11	13	3	27	13
6 – 15	24	79	106	115	63	149	135
18 – 21	28	71	103	97	27	161	90
21 – 25	29	72	136	56	17	123	74
65 und mehr	38	83	136	124	56	223	149
Polizeilich festgestellte Unfallursachen bei Unfällen mit Personenschaden							
Fehlverhalten der Fahrzeugführer	266	969	1 210	963	373	1 592	1 219
darunter							
Alkoholeinfluss	8	29	67	33	9	62	52
Einfl. and. berauschender Mittel	1	9	6	–	–	13	4
nicht angepaßte Geschwindigkeit	21	217	74	88	34	143	97
Nichtbeachten der Vorfahrt	35	135	178	219	76	238	278
Fehler beim Abbiegen	31	70	159	108	31	161	127
falsche Fahrbahnbenutzung	15	63	72	79	37	122	98
ungenügender Sicherheitsabstand	23	125	229	92	11	149	79
Fehler beim Überholen	2	16	25	19	8	31	29
falsches Verhalten gegenüber Fußgängern	30	58	45	32	22	123	31
Fehlverhalten bei Fußgängern	23	69	64	26	7	105	55
darunter							
Alkoholeinfluss	–	2	–	3	2	3	6
fahrzeugbezogene Mängel	3	13	11	6	4	17	10
unfallbezogene Ursachen	18	81	125	71	19	128	123
Straßenverhältnisse	11	71	93	46	16	104	59
Witterungseinflüsse	5	5	11	8	2	16	14
Hindernisse und sonstige	2	5	21	17	1	8	50

Noch: 9. Straßenverkehrsunfälle, beteiligte Verkehrsteilnehmer, Verunglückte und Unfallursachen 2010 nach Verwaltungsbezirken

Noch: 9.1 Innerhalb von Ortschaften

Art des Nachweises	Noch: Verwaltungsbezirke							
	Kreis Warendorf	Reg.-Bez. Münster	krfr. Stadt Bielefeld	Kreis Gütersloh	Kreis Herford	Kreis Höxter	Kreis Lippe	Kreis Minden- Lübbecke
Noch: Verunglückte Personen insgesamt								
verletzte Führer und Mitfahrer von								
Mofas, Kleinkrafträdern (Mopeds, Mokicks)	51	552	58	78	60	16	62	74
Motorzweirädern mit amtlichem Kennzeichen	30	316	43	45	33	11	34	39
Personenkraftwagen	244	2 513	493	331	281	70	296	432
Güterkraftfahrzeugen	10	85	14	11	9	1	6	14
Fahrrädern	238	2 514	267	415	155	49	166	223
verletzte Fußgänger	56	772	134	88	62	35	81	85
übrige Verletzte	2	133	22	5	7	3	9	19
Verletzte insgesamt	631	6 885	1 031	973	607	185	654	886
darunter im Alter von ... bis ... Jahren								
unter 6	8	94	14	4	12	3	17	15
6 – 15	72	743	66	103	65	24	68	73
18 – 21	57	634	74	86	54	16	57	92
21 – 25	45	552	103	66	43	16	62	77
65 und mehr	90	899	113	148	70	21	82	105
Polizeilich festgestellte Unfallursachen bei Unfällen mit Personenschaden								
Fehlverhalten der Fahrzeugführer	705	7 297	1 008	1 081	632	224	663	942
darunter								
Alkoholeinfluss	21	281	40	55	24	5	29	40
Einfl. and. berauschender Mittel	–	33	3	4	2	–	–	5
nicht angepaßte Geschwindigkeit	74	748	82	91	69	51	69	112
Nichtbeachten der Vorfahrt	114	1 273	153	202	104	27	103	151
Fehler beim Abbiegen	83	770	133	117	68	15	60	94
falsche Fahrbahnbenutzung	59	545	89	89	71	21	47	84
ungenügender Sicherheitsabstand	54	762	89	61	64	30	65	113
Fehler beim Überholen	27	157	16	21	13	2	12	16
falsches Verhalten gegenüber Fußgängern	24	365	63	47	42	16	34	45
Fehlverhalten bei Fußgängern	24	373	56	21	20	16	19	30
darunter								
Alkoholeinfluss	2	18	3	–	–	1	–	–
fahrzeugbezogene Mängel	6	70	11	9	13	–	6	8
unfallbezogene Ursachen	57	622	108	91	58	10	56	83
Straßenverhältnisse	41	441	95	54	52	8	46	53
Witterungseinflüsse	15	76	7	9	4	1	5	11
Hindernisse und sonstige	1	105	6	28	2	1	5	19

Noch: 9. Straßenverkehrsunfälle, beteiligte Verkehrsteilnehmer, Verunglückte und Unfallursachen 2010 nach Verwaltungsbezirken

Noch: 9.1 Innerhalb von Ortschaften

Art des Nachweises	Noch: Verwaltungsbezirke						
	Kreis Paderborn	Reg.-Bez. Detmold	krfr. Stadt Bochum	krfr. Stadt Dortmund	krfr. Stadt Hagen	krfr. Stadt Hamm	krfr. Stadt Herne
Unfälle insgesamt	892	5 995	1 233	2 169	612	746	485
davon							
mit Getöteten	2	26	5	11	1	2	2
mit Verletzten	642	4 270	820	1 584	440	574	334
mit Personenschaden zusammen	644	4 296	825	1 595	441	576	336
schwerwiegende Unfälle mit Sachschaden (i. e. S.)	201	1 360	333	425	132	121	106
sonstige Unfälle unter dem Einfluss berauschender Mittel	47	339	75	149	39	49	43
Unfälle mit Personenschaden							
davon auf							
Bundesautobahnen	–	–	–	–	–	–	–
Bundesstraßen	13	502	121	243	137	106	23
Landstraßen	127	1 137	181	499	72	125	96
Kreisstraßen	66	559	249	138	36	122	53
anderen Straßen	438	2 098	274	715	196	223	164
Beteiligte an Unfällen mit Personenschaden	1 201	8 392	1 664	3 181	895	1 141	691
darunter im Alter von ... bis ... unter Jahren							
18 – 21	99	683	118	196	76	93	41
21 – 25	116	722	141	232	67	87	44
65 und mehr	103	1 005	161	346	87	123	68
an Unfällen mit Personenschaden beteiligte Verkehrsteilnehmer							
Führer von							
Mofas, Kleinkrafträdern (Mopeds, Mokicks)	54	411	108	114	49	88	44
Motorzweirädern mit amtlichem Kennzeichen	46	249	60	128	49	32	21
Personenkraftwagen	686	4 955	1 051	1 975	562	644	418
Kraftomnibussen, Obussen	23	74	21	47	30	21	9
landwirtschaftlichen Zugmaschinen	1	19	–	1	–	–	–
Güterkraftfahrzeugen	40	356	73	141	45	48	29
übrigen Kraftfahrzeugen	1	33	8	11	9	9	4
Kraftfahrzeugen zusammen	851	6 097	1 321	2 417	744	842	525
Fahrrädern	255	1 641	149	347	43	207	86
Fußgänger	87	595	169	365	103	78	75
Sonstige	8	59	25	52	5	14	5
Verunglückte Personen insgesamt	770	5 132	1 015	1 919	555	698	380
getötete Führer und Mitfahrer von							
Mofas, Kleinkrafträdern (Mopeds, Mokicks)	–	2	–	1	–	1	–
Motorzweirädern mit amtlichem Kennzeichen	–	3	–	1	–	–	–
Personenkraftwagen	2	11	–	2	1	1	–
Güterkraftfahrzeugen	–	–	–	–	–	–	–
Fahrrädern	–	7	–	2	–	–	–
getötete Fußgänger	1	6	5	5	–	–	2
übrige Getötete	–	–	–	–	–	–	–
Getötete insgesamt	3	29	5	11	1	2	2
darunter im Alter von ... bis ... Jahren							
unter 6	–	–	–	–	–	–	–
6 – 15	–	–	1	2	–	–	–
18 – 21	1	2	–	–	–	–	–
21 – 25	1	3	–	1	–	–	–
65 und mehr	1	11	2	3	–	1	2

Noch: 9. Straßenverkehrsunfälle, beteiligte Verkehrsteilnehmer, Verunglückte und Unfallursachen 2010 nach Verwaltungsbezirken

Noch: 9.1 Innerhalb von Ortschaften

Art des Nachweises	Noch: Verwaltungsbezirke							
	Ennepe-Ruhr-Kreis	Hochsauerlandkreis	Märkischer Kreis	Kreis Olpe	Kreis Siegen-Wittgenstein	Kreis Soest	Kreis Unna	Reg.-Bez. Arnsberg
Unfälle insgesamt	867	630	1 155	326	695	778	1 139	10 835
davon								
mit Getöteten	8	3	–	2	6	1	3	44
mit Verletzten	613	453	770	231	469	589	859	7 736
mit Personenschaden zusammen	621	456	770	233	475	590	862	7 780
schwerwiegende Unfälle mit Sachschaden (i. e. S.)	195	136	304	78	180	145	221	2 376
sonstige Unfälle unter dem Einfluss berauschender Mittel	51	38	81	15	40	43	56	679
Unfälle mit Personenschaden								
davon auf								
Bundesautobahnen	–	–	–	–	–	–	–	–
Bundesstraßen	102	95	107	54	140	92	152	1 372
Landstraßen	226	116	267	55	177	120	253	2 187
Kreisstraßen	18	15	34	13	34	39	93	844
anderen Straßen	275	230	362	111	124	339	364	3 377
Beteiligte an Unfällen mit Personenschaden	1 208	899	1 514	454	942	1 127	1 706	15 422
darunter im Alter von ... bis ... unter Jahren								
18 – 21	82	98	127	34	110	96	133	1 204
21 – 25	115	61	146	41	92	86	114	1 226
65 und mehr	137	122	173	56	97	150	214	1 734
an Unfällen mit Personenschaden beteiligte Verkehrsteilnehmer								
Führer von								
Mofas, Kleinkrafträdern (Mopeds, Mokicks)	58	51	83	33	57	67	97	849
Motorzweirädern mit amtlichem Kennzeichen	77	42	72	13	36	47	70	647
Personenkraftwagen	722	571	960	281	608	622	984	9 398
Kraftomnibussen, Obussen	21	8	26	5	12	7	12	219
landwirtschaftlichen Zugmaschinen	1	4	1	–	2	4	2	15
Güterkraftfahrzeugen	65	36	66	17	48	44	56	668
übrigen Kraftfahrzeugen	3	3	11	3	8	5	5	79
Kraftfahrzeugen zusammen	947	715	1 219	352	771	796	1 226	11 875
Fahrrädern	113	78	90	38	79	241	321	1 792
Fußgänger	139	100	191	62	88	80	139	1 589
Sonstige	9	6	14	2	4	10	20	166
Verunglückte Personen insgesamt	749	568	943	283	597	692	1 008	9 407
getötete Führer und Mitfahrer von								
Mofas, Kleinkrafträdern (Mopeds, Mokicks)	–	–	–	–	–	–	–	2
Motorzweirädern mit amtlichem Kennzeichen	–	–	–	–	2	–	–	3
Personenkraftwagen	5	–	–	2	1	–	2	14
Güterkraftfahrzeugen	–	–	–	–	–	–	–	–
Fahrrädern	–	–	–	1	–	–	–	3
getötete Fußgänger	3	2	–	–	3	1	1	22
übrige Getötete	–	1	–	–	–	–	–	1
Getötete insgesamt	8	3	–	3	6	1	3	45
darunter im Alter von ... bis ... Jahren								
unter 6	–	–	–	–	–	–	–	–
6 – 15	–	–	–	–	–	–	–	3
18 – 21	2	–	–	1	–	–	–	3
21 – 25	–	–	–	1	–	–	–	2
65 und mehr	3	1	–	–	2	1	2	17

Noch: 9. Straßenverkehrsunfälle, beteiligte Verkehrsteilnehmer, Verunglückte und Unfallursachen 2010 nach Verwaltungsbezirken

Noch: 9.1 Innerhalb von Ortschaften

Art des Nachweises	Noch: Verwaltungsbezirke						
	Kreis Paderborn	Reg.-Bez. Detmold	krfr. Stadt Bochum	krfr. Stadt Dortmund	krfr. Stadt Hagen	krfr. Stadt Hamm	krfr. Stadt Herne
Noch: Verunglückte Personen insgesamt							
verletzte Führer und Mitfahrer von							
Mofas, Kleinkrafträdern (Mopeds, Mokicks)	55	403	111	112	49	84	40
Motorzweirädern mit amtlichem Kennzeichen	44	249	60	129	50	31	20
Personenkraftwagen	319	2 222	480	894	271	285	163
Güterkraftfahrzeugen	8	63	13	23	6	7	3
Fahrrädern	244	1 519	132	322	40	186	78
verletzte Fußgänger	79	564	159	343	97	74	68
übrige Verletzte	18	83	55	85	41	29	6
Verletzte insgesamt	767	5 103	1 010	1 908	554	696	378
darunter im Alter von ... bis ... Jahren							
unter 6	13	78	16	36	11	16	8
6 – 15	74	473	61	154	38	64	28
18 – 21	58	437	99	159	46	61	30
21 – 25	86	453	72	158	55	49	28
65 und mehr	72	611	93	207	65	73	38
Polizeilich festgestellte Unfallursachen bei Unfällen mit Personenschaden							
Fehlverhalten der Fahrzeugführer	778	5 328	1 043	1 835	523	665	440
darunter							
Alkoholeinfluss	46	239	28	61	25	26	14
Einfl. and. berauschender Mittel	5	19	5	5	1	5	1
nicht angepaßte Geschwindigkeit	115	589	91	148	50	47	32
Nichtbeachten der Vorfahrt	103	843	124	236	60	124	44
Fehler beim Abbiegen	59	546	84	158	42	88	36
falsche Fahrbahnbenutzung	81	482	54	59	9	45	31
ungenügender Sicherheitsabstand	37	459	131	187	58	91	65
Fehler beim Überholen	8	88	24	43	13	16	4
falsches Verhalten gegenüber Fußgängern	27	274	85	168	45	26	42
Fehlverhalten bei Fußgängern	51	213	120	162	43	35	49
darunter							
Alkoholeinfluss	2	6	14	5	–	–	1
fahrzeugbezogene Mängel	15	62	12	18	4	5	5
unfallbezogene Ursachen	70	476	73	151	26	55	27
Straßenverhältnisse	58	366	65	99	19	39	21
Witterungseinflüsse	7	44	5	19	1	4	4
Hindernisse und sonstige	5	66	3	33	6	12	2

Noch: 9. Straßenverkehrsunfälle, beteiligte Verkehrsteilnehmer, Verunglückte und Unfallursachen 2010 nach Verwaltungsbezirken

Noch: 9.1 Innerhalb von Ortschaften

Art des Nachweises	Noch: Verwaltungsbezirke							
	Ennepe-Ruhr-Kreis	Hochsauerlandkreis	Märkischer Kreis	Kreis Olpe	Kreis Siegen-Wittgenstein	Kreis Soest	Kreis Unna	Reg.-Bez. Arnsberg
Noch: Verunglückte Personen insgesamt								
verletzte Führer und Mitfahrer von								
Mofas, Kleinkrafträdern (Mopeds, Mokicks)	60	51	84	35	57	68	101	852
Motorzweirädern mit amtlichem Kennzeichen	78	42	75	13	33	49	69	649
Personenkraftwagen	338	285	475	130	313	250	374	4 258
Güterkraftfahrzeugen	11	11	9	6	17	8	9	123
Fahrrädern	102	72	86	36	76	224	302	1 656
verletzte Fußgänger	131	95	183	60	84	75	133	1 502
übrige Verletzte	21	9	31	–	11	17	17	322
Verletzte insgesamt	741	565	943	280	591	691	1 005	9 362
darunter im Alter von ... bis ... Jahren								
unter 6	10	9	24	7	7	12	10	166
6 – 15	60	44	86	44	58	84	110	831
18 – 21	51	60	88	18	71	64	84	831
21 – 25	75	45	86	22	66	56	73	785
65 und mehr	82	81	119	30	55	89	130	1 062
Polizeilich festgestellte Unfallursachen bei Unfällen mit Personenschaden								
Fehlverhalten der Fahrzeugführer	745	561	903	268	522	702	1 037	9 244
darunter								
Alkoholeinfluss	23	16	28	6	9	33	29	298
Einfl. and. berauschender Mittel	2	1	5	2	1	3	2	33
nicht angepaßte Geschwindigkeit	93	63	103	30	53	82	116	908
Nichtbeachten der Vorfahrt	76	74	117	37	84	142	185	1 303
Fehler beim Abbiegen	64	50	62	12	56	75	86	813
falsche Fahrbahnbenutzung	37	43	47	6	27	50	76	484
ungenügender Sicherheitsabstand	68	63	86	25	32	60	138	1 004
Fehler beim Überholen	19	7	24	6	10	17	22	205
falsches Verhalten gegenüber Fußgängern	77	66	112	37	26	33	63	780
Fehlverhalten bei Fußgängern	56	42	78	13	45	23	66	732
darunter								
Alkoholeinfluss	3	3	2	–	–	–	2	30
fahrzeugbezogene Mängel	7	3	7	2	2	9	13	87
unfallbezogene Ursachen	60	64	96	28	52	54	71	757
Straßenverhältnisse	50	49	79	18	35	30	48	552
Witterungseinflüsse	6	13	7	3	7	5	12	86
Hindernisse und sonstige	4	2	10	7	10	19	11	119

9. Straßenverkehrsunfälle, beteiligte Verkehrsteilnehmer, Verunglückte und Unfallursachen 2010 nach Verwaltungsbezirken

9.2 Außerhalb von Ortschaften

Art des Nachweises	Nordrhein- Westfalen	Verwaltungsbezirke					
		krfr. Stadt Düsseldorf	krfr. Stadt Duisburg	krfr. Stadt Essen	krfr. Stadt Krefeld	krfr. Stadt Mönchen- gladbach	krfr. Stadt Mülheim an der Ruhr
Unfälle insgesamt	23 074	217	379	195	85	158	129
davon							
mit Getöteten	310	4	2	–	–	3	1
mit Verletzten	14 555	128	207	116	58	90	55
mit Personenschaden zusammen	14 865	132	209	116	58	93	56
schwerwiegende Unfälle mit Sachschaden (i. e. S.)	7 685	80	162	73	26	60	70
sonstige Unfälle unter dem Einfluss berauschender Mittel	524	5	8	6	1	5	3
Unfälle mit Personenschaden							
davon auf							
Bundesautobahnen	3 866	72	171	84	34	48	54
Bundesstraßen	2 976	21	13	8	16	12	2
Landstraßen	4 975	25	18	20	3	22	–
Kreisstraßen	1 801	1	1	2	–	6	–
anderen Straßen	1 247	13	6	2	5	5	–
Beteiligte an Unfällen mit Personenschaden	27 465	246	451	232	113	168	104
darunter im Alter von ... bis ... unter Jahren							
18 – 21	2 559	12	27	23	9	16	5
21 – 25	2 883	24	41	21	11	15	6
65 und mehr	2 264	24	27	10	5	23	2
an Unfällen mit Personenschaden beteiligte Verkehrsteilnehmer							
Führer von							
Mofas, Kleinkrafträdern (Mopeds, Mokicks)	695	–	1	1	3	4	–
Motorzweirädern mit amtlichem Kennzeichen	1 814	14	18	13	5	8	5
Personenkraftwagen	19 753	193	338	183	88	120	82
Kraftomnibussen, Obussen	143	1	1	1	1	–	–
landwirtschaftlichen Zugmaschinen	114	–	–	–	1	1	–
Güterkraftfahrzeugen	2 919	25	81	31	13	21	13
übrigen Kraftfahrzeugen	104	–	2	–	–	–	–
Kraftfahrzeugen zusammen	25 542	233	441	229	111	154	100
Fahrrädern	1 451	7	6	3	–	11	3
Fußgänger	334	2	4	–	–	1	1
Sonstige	138	4	–	–	2	2	–
Verunglückte Personen insgesamt	21 483	165	304	157	87	128	70
getötete Führer und Mitfahrer von							
Mofas, Kleinkrafträdern (Mopeds, Mokicks)	7	–	–	–	–	–	–
Motorzweirädern mit amtlichem Kennzeichen	64	1	1	–	–	–	–
Personenkraftwagen	186	1	1	–	–	1	–
Güterkraftfahrzeugen	23	1	–	–	–	–	–
Fahrrädern	31	–	–	–	–	1	–
getötete Fußgänger	20	1	–	–	–	1	1
übrige Getötete	5	–	–	–	–	–	–
Getötete insgesamt	336	4	2	–	–	3	1
darunter im Alter von ... bis ... Jahren							
unter 6	6	–	–	–	–	–	–
6 – 15	5	–	–	–	–	–	–
18 – 21	30	–	–	–	–	–	–
21 – 25	41	–	–	–	–	–	–
65 und mehr	70	3	–	–	–	1	–

Noch: 9. Straßenverkehrsunfälle, beteiligte Verkehrsteilnehmer, Verunglückte und Unfallursachen 2010 nach Verwaltungsbezirken

Noch: 9.2 Außerhalb von Ortschaften

Art des Nachweises	Noch: Verwaltungsbezirke							
	krfr. Stadt Ober- hausen	krfr. Stadt Rem- scheid	krfr. Stadt Solingen	krfr. Stadt Wuppertal	Kreis Kleve	Kreis Mettmann	Rhein- Kreis Neuss	Kreis Viersen
Unfälle insgesamt	117	66	49	158	792	635	653	565
davon								
mit Getöteten	–	1	–	3	16	10	6	8
mit Verletzten	66	42	36	103	575	361	414	349
mit Personenschaden zusammen	66	43	36	106	591	371	420	357
schwerwiegende Unfälle mit Sachschaden (i. e. S.)	46	23	12	46	187	245	219	189
sonstige Unfälle unter dem Einfluss berauschender Mittel	5	–	1	6	14	19	14	19
 Unfälle mit Personenschaden								
davon auf								
Bundesautobahnen	64	20	2	64	53	199	144	70
Bundesstraßen	–	13	4	1	206	32	47	53
Landstraßen	1	8	24	39	179	108	152	151
Kreisstraßen	–	–	2	–	74	25	47	49
anderen Straßen	1	2	4	2	79	7	30	34
 Beteiligte an Unfällen mit Personenschaden	148	81	60	210	1 067	762	826	661
darunter im Alter von ... bis ... unter Jahren								
18 – 21	11	10	5	17	108	38	66	66
21 – 25	15	8	8	26	118	72	77	85
65 und mehr	10	4	5	11	83	60	66	59
 an Unfällen mit Personenschaden beteiligte Verkehrsteilnehmer								
Führer von								
Mofas, Kleinkrafträdern (Mopeds, Mokicks)	–	–	1	–	48	5	15	18
Motorzweirädern mit amtlichem Kennzeichen	3	5	3	22	55	55	45	27
Personenkraftwagen	117	59	44	159	713	582	615	482
Kraftomnibussen, Obussen	1	–	–	–	7	7	5	4
landwirtschaftlichen Zugmaschinen	–	–	–	–	9	3	2	2
Güterkraftfahrzeugen	25	13	5	26	105	76	78	58
übrigen Kraftfahrzeugen	–	–	–	1	3	2	2	2
Kraftfahrzeugen zusammen	146	77	53	208	940	730	762	593
Fahrrädern	1	3	4	–	99	24	49	54
Fußgänger	1	1	2	1	19	5	12	9
Sonstige	–	–	1	1	9	3	3	5
 Verunglückte Personen insgesamt	106	64	50	136	826	578	614	522
getötete Führer und Mitfahrer von								
Mofas, Kleinkrafträdern (Mopeds, Mokicks)	–	–	–	–	1	–	1	–
Motorzweirädern mit amtlichem Kennzeichen	–	1	–	1	–	4	2	2
Personenkraftwagen	–	–	–	1	11	5	2	4
Güterkraftfahrzeugen	–	–	–	–	3	1	–	–
Fahrrädern	–	1	–	–	1	–	1	2
getötete Fußgänger	–	–	–	1	2	1	–	–
übrige Getötete	–	–	–	–	–	–	–	–
 Getötete insgesamt	–	2	–	3	18	11	6	8
darunter im Alter von ... bis ... Jahren								
unter 6	–	–	–	–	–	–	–	–
6 – 15	–	–	–	–	–	–	1	–
18 – 21	–	–	–	–	3	–	–	–
21 – 25	–	–	–	–	4	1	–	1
65 und mehr	–	–	–	–	6	1	1	5

Noch: 9. Straßenverkehrsunfälle, beteiligte Verkehrsteilnehmer, Verunglückte und Unfallursachen 2010 nach Verwaltungsbezirken

Noch: 9.2 Außerhalb von Ortschaften

Art des Nachweises	Nordrhein-Westfalen	Verwaltungsbezirke					
		krfr. Stadt Düsseldorf	krfr. Stadt Duisburg	krfr. Stadt Essen	krfr. Stadt Krefeld	krfr. Stadt Mönchengladbach	krfr. Stadt Mülheim an der Ruhr
Noch: Verunglückte Personen insgesamt							
verletzte Führer und Mitfahrer von							
Mofas, Kleinkrafträdern (Mopeds, Mokicks)	689	–	1	1	3	4	–
Motorzweirädern mit amtlichem Kennzeichen	1 781	14	20	12	4	8	5
Personenkraftwagen	15 671	131	243	133	71	95	55
Güterkraftfahrzeugen	1 100	7	27	9	7	10	6
Fahrrädern	1 298	6	5	2	–	7	3
verletzte Fußgänger	292	1	4	–	–	–	–
übrige Verletzte	316	2	2	–	2	1	–
Verletzte insgesamt	21 147	161	302	157	87	125	69
darunter im Alter von ... bis ... Jahren							
unter 6	301	1	2	1	–	3	1
6 – 15	729	4	8	1	7	4	–
18 – 21	2 397	15	18	22	10	12	7
21 – 25	2 478	18	37	19	9	11	6
65 und mehr	1 688	9	14	3	5	16	–
Polizeilich festgestellte Unfallursachen bei Unfällen mit Personenschaden							
Fehlverhalten der Fahrzeugführer	19 724	188	339	193	75	138	86
darunter							
Alkoholeinfluss	671	5	9	9	2	7	2
Einfl. and. berauschender Mittel	86	–	3	4	–	–	–
nicht angepaßte Geschwindigkeit	5 273	60	127	65	27	43	27
Nichtbeachten der Vorfahrt	2 138	12	13	17	5	10	4
Fehler beim Abbiegen	1 058	5	6	3	2	5	1
falsche Fahrbahnbenutzung	864	5	2	3	–	9	–
ungenügender Sicherheitsabstand	2 498	31	82	44	14	18	15
Fehler beim Überholen	1 066	8	18	4	5	7	6
falsches Verhalten gegenüber Fußgängern	118	1	1	–	–	–	–
Fehlverhalten bei Fußgängern	171	1	3	–	–	–	2
darunter							
Alkoholeinfluss	17	–	–	–	–	–	1
fahrzeugbezogene Mängel	342	10	7	5	2	5	–
unfallbezogene Ursachen	3 096	26	66	35	18	10	18
Straßenverhältnisse	2 354	26	62	33	17	10	18
Witterungseinflüsse	218	–	3	–	–	–	–
Hindernisse und sonstige	524	–	1	2	1	–	–

Noch: 9. Straßenverkehrsunfälle, beteiligte Verkehrsteilnehmer, Verunglückte und Unfallursachen 2010 nach Verwaltungsbezirken

Noch: 9.2 Außerhalb von Ortschaften

Art des Nachweises	Noch: Verwaltungsbezirke							
	krfr. Stadt Ober- hausen	krfr. Stadt Rem- scheid	krfr. Stadt Solingen	krfr. Stadt Wuppertal	Kreis Kleve	Kreis Mettmann	Rhein- Kreis Neuss	Kreis Viersen
Noch: Verunglückte Personen insgesamt								
verletzte Führer und Mitfahrer von								
Mofas, Kleinkrafträdern (Mopeds, Mokicks)	–	–	1	–	49	4	15	16
Motorzweirädern mit amtlichem Kennzeichen	2	4	3	23	56	49	43	22
Personenkraftwagen	95	50	38	98	542	447	467	390
Güterkraftfahrzeugen	6	6	4	10	48	30	21	30
Fahrrädern	1	2	2	–	90	23	46	45
verletzte Fußgänger	1	–	2	–	15	3	10	6
übrige Verletzte	1	–	–	2	8	11	6	5
Verletzte insgesamt	106	62	50	133	808	567	608	514
darunter im Alter von ... bis ... Jahren								
unter 6	2	1	–	1	14	12	8	5
6 – 15	5	1	3	3	28	20	19	24
18 – 21	4	8	4	15	78	42	54	60
21 – 25	13	8	11	17	91	63	62	68
65 und mehr	8	4	4	9	64	39	57	46
Polizeilich festgestellte Unfallursachen bei Unfällen mit Personenschaden								
Fehlverhalten der Fahrzeugführer	123	59	44	156	716	540	549	456
darunter								
Alkoholeinfluss	2	1	2	–	26	7	18	8
Einfl. and. berauschender Mittel	1	–	–	–	2	–	6	3
nicht angepaßte Geschwindigkeit	36	27	13	55	141	147	137	109
Nichtbeachten der Vorfahrt	1	5	1	3	164	36	61	71
Fehler beim Abbiegen	–	–	3	2	45	10	47	41
falsche Fahrbahnbenutzung	7	–	2	–	83	9	14	11
ungenügender Sicherheitsabstand	36	3	9	32	72	64	81	64
Fehler beim Überholen	4	–	2	11	42	34	29	24
falsches Verhalten gegenüber Fußgängern	–	1	3	1	4	1	6	2
Fehlverhalten bei Fußgängern	1	–	–	1	14	5	5	4
darunter								
Alkoholeinfluss	–	–	–	–	3	–	–	–
fahrzeugbezogene Mängel	3	2	1	4	13	13	6	8
unfallbezogene Ursachen	24	10	2	17	85	73	65	49
Straßenverhältnisse	24	10	2	15	73	67	46	38
Witterungseinflüsse	–	–	–	1	7	4	10	8
Hindernisse und sonstige	–	–	–	1	5	2	9	3

Noch: 9. Straßenverkehrsunfälle, beteiligte Verkehrsteilnehmer, Verunglückte und Unfallursachen 2010 nach Verwaltungsbezirken

Noch: 9.2 Außerhalb von Ortschaften

Art des Nachweises	Noch: Verwaltungsbezirke					
	Kreis Wesel	Reg.-Bez. Düsseldorf	krfr. Stadt Bonn	krfr. Stadt Köln	krfr. Stadt Leverkusen	Städteregion Aachen
Unfälle insgesamt	849	5 047	204	961	127	434
davon						
mit Getöteten	12	66	–	2	–	6
mit Verletzten	584	3 184	122	594	82	232
mit Personenschaden zusammen	596	3 250	122	596	82	238
schwerwiegende Unfälle mit Sachschaden (i. e. S.)	230	1 668	77	346	43	186
sonstige Unfälle unter dem Einfluss berauschender Mittel	23	129	5	19	2	10
 Unfälle mit Personenschaden						
davon auf						
Bundesautobahnen	101	1 180	78	449	78	76
Bundesstraßen	144	572	11	32	2	37
Landstraßen	254	1 004	22	42	–	101
Kreisstraßen	50	257	3	10	–	9
anderen Straßen	47	237	8	63	2	15
 Beteiligte an Unfällen mit Personenschaden	1 138	6 267	245	1 287	179	457
darunter im Alter von ... bis ... unter Jahren						
18 – 21						
21 – 25	113	526	18	73	5	30
65 und mehr	97	624	24	102	21	48
	119	508	21	62	7	29
an Unfällen mit Personenschaden beteiligte Verkehrsteilnehmer						
Führer von						
Mofas, Kleinkrafträdern (Mopeds, Mokicks)	36	132	4	12	–	11
Motorzweirädern mit amtlichem Kennzeichen	65	343	10	36	5	29
Personenkraftwagen	816	4 591	195	995	130	344
Kraftomnibussen, Obussen	8	36	2	2	–	5
landwirtschaftlichen Zugmaschinen	4	22	–	–	–	–
Güterkraftfahrzeugen	79	649	17	211	44	46
übrigen Kraftfahrzeugen	2	14	–	1	–	3
Kraftfahrzeugen zusammen	1 010	5 787	228	1 257	179	438
Fahrrädern	101	365	14	21	–	17
Fußgänger	23	81	1	7	–	1
Sonstige	4	34	2	2	–	1
 Verunglückte Personen insgesamt	888	4 695	172	867	122	367
getötete Führer und Mitfahrer von						
Mofas, Kleinkrafträdern (Mopeds, Mokicks)	1	3	–	–	–	–
Motorzweirädern mit amtlichem Kennzeichen	4	16	–	–	–	1
Personenkraftwagen	2	28	–	1	–	3
Güterkraftfahrzeugen	1	6	–	–	–	1
Fahrrädern	1	7	–	1	–	–
getötete Fußgänger	2	9	–	–	–	1
übrige Getötete	1	1	–	–	–	–
 Getötete insgesamt	12	70	–	2	–	6
darunter im Alter von ... bis ... Jahren						
unter 6	–	–	–	–	–	–
6 – 15	–	1	–	–	–	–
18 – 21	–	3	–	–	–	1
21 – 25	3	9	–	–	–	1
65 und mehr	2	19	–	–	–	–

Noch: 9. Straßenverkehrsunfälle, beteiligte Verkehrsteilnehmer, Verunglückte und Unfallursachen 2010 nach Verwaltungsbezirken

Noch: 9.2 Außerhalb von Ortschaften

Art des Nachweises	Noch: Verwaltungsbezirke							
	Kreis Düren	Rhein- Erf- Kreis	Kreis Eus- kirchen	Kreis Heinsberg	Ober- bergischer Kreis	Rheinisch- Bergischer Kreis	Rhein- Sieg Kreis	Reg.-Bez. Köln
Unfälle insgesamt	558	736	529	420	653	424	973	6 019
davon								
mit Getöteten	9	10	10	9	5	5	12	68
mit Verletzten	368	478	354	283	431	267	647	3 858
mit Personenschaden zusammen	377	488	364	292	436	272	659	3 926
schwerwiegende Unfälle mit Sachschaden (i. e. S.)	173	226	149	117	201	141	295	1 954
sonstige Unfälle unter dem Einfluss berauschender Mittel	8	22	16	11	16	11	19	139
 Unfälle mit Personenschaden								
davon auf								
Bundesautobahnen	55	144	41	31	44	89	120	1 205
Bundesstraßen	98	65	127	65	97	20	142	696
Landstraßen	164	189	114	115	211	119	265	1 342
Kreisstraßen	45	72	52	48	43	29	58	369
anderen Straßen	15	18	30	33	41	15	74	314
 Beteiligte an Unfällen mit Personenschaden	628	888	599	518	728	491	1 217	7 237
darunter im Alter von ... bis ... unter Jahren								
18 – 21	68	59	54	56	92	45	116	616
21 – 25	68	95	69	49	69	52	129	726
65 und mehr	48	77	61	57	58	39	113	572
 an Unfällen mit Personenschaden beteiligte Verkehrsteilnehmer								
Führer von								
Mofas, Kleinkrafträdern (Mopeds, Mokicks)	22	31	26	14	20	9	30	179
Motorzweirädern mit amtlichem Kennzeichen	64	36	79	35	107	59	102	562
Personenkraftwagen	429	634	402	381	495	334	875	5 214
Kraftomnibussen, Obussen	3	4	1	6	–	3	10	36
landwirtschaftlichen Zugmaschinen	7	3	2	3	8	–	4	27
Güterkraftfahrzeugen	52	100	47	40	54	52	99	762
übrigen Kraftfahrzeugen	2	4	3	1	6	2	7	29
Kraftfahrzeugen zusammen	579	812	560	480	690	459	1 127	6 809
Fahrrädern	39	69	26	29	21	25	64	325
Fußgänger	5	5	12	7	12	6	15	71
Sonstige	5	2	1	2	5	1	11	32
 Verunglückte Personen insgesamt	562	664	488	463	604	363	944	5 616
getötete Führer und Mitfahrer von								
Mofas, Kleinkrafträdern (Mopeds, Mokicks)	–	–	1	–	–	–	–	1
Motorzweirädern mit amtlichem Kennzeichen	3	–	4	1	2	1	4	16
Personenkraftwagen	4	9	5	8	3	3	7	43
Güterkraftfahrzeugen	–	–	–	1	–	2	–	4
Fahrrädern	1	2	–	–	1	–	–	5
getötete Fußgänger	1	–	–	–	–	–	–	2
übrige Getötete	–	–	–	–	–	–	1	1
 Getötete insgesamt	9	11	10	10	6	6	12	72
darunter im Alter von ... bis ... Jahren								
unter 6	–	1	–	–	–	–	–	1
6 – 15	–	–	–	–	–	–	–	–
18 – 21	1	2	1	1	2	–	2	10
21 – 25	1	2	–	1	1	2	3	11
65 und mehr	2	3	–	4	1	2	2	14

Noch: 9. Straßenverkehrsunfälle, beteiligte Verkehrsteilnehmer, Verunglückte und Unfallursachen 2010 nach Verwaltungsbezirken

Noch: 9.2 Außerhalb von Ortschaften

Art des Nachweises	Noch: Verwaltungsbezirke					
	Kreis Wesel	Reg.-Bez. Düsseldorf	krfr. Stadt Bonn	krfr. Stadt Köln	krfr. Stadt Leverkusen	Städteregion Aachen
Noch: Verunglückte Personen insgesamt						
verletzte Führer und Mitfahrer von						
Mofas, Kleinkrafträdern (Mopeds, Mokicks)	36	130	4	13	–	11
Motorzweirädern mit amtlichem Kennzeichen	64	329	9	40	4	30
Personenkraftwagen	611	3 466	142	721	109	281
Güterkraftfahrzeugen	25	246	3	59	9	17
Fahrrädern	92	324	13	17	–	16
verletzte Fußgänger	18	60	1	7	–	–
übrige Verletzte	30	70	–	8	–	6
Verletzte insgesamt	876	4 625	172	865	122	361
darunter im Alter von ... bis ... Jahren						
unter 6	11	62	–	7	3	9
6 – 15	33	160	8	24	2	15
18 – 21	112	461	16	62	7	31
21 – 25	90	523	21	89	19	45
65 und mehr	85	363	14	41	7	18
Polizeilich festgestellte Unfallursachen bei Unfällen mit Personenschaden						
Fehlverhalten der Fahrzeugführer	795	4 457	176	832	115	307
darunter						
Alkoholeinfluss	17	115	11	26	6	9
Einfl. and. berauschender Mittel	1	20	–	1	2	1
nicht angepaßte Geschwindigkeit	197	1 211	33	133	20	62
Nichtbeachten der Vorfahrt	132	535	6	28	2	23
Fehler beim Abbiegen	69	239	5	18	–	12
falsche Fahrbahnbenutzung	33	178	5	12	1	3
ungenügender Sicherheitsabstand	104	669	54	268	33	52
Fehler beim Überholen	38	232	–	35	8	21
falsches Verhalten gegenüber Fußgängern	6	26	2	1	–	–
Fehlverhalten bei Fußgängern	20	56	–	8	–	3
darunter						
Alkoholeinfluss	–	4	–	–	–	1
fahrzeugbezogene Mängel	12	91	–	10	1	3
unfallbezogene Ursachen	104	602	18	57	5	39
Straßenverhältnisse	83	524	11	52	2	33
Witterungseinflüsse	9	42	2	3	1	4
Hindernisse und sonstige	12	36	5	2	2	2

Noch: 9. Straßenverkehrsunfälle, beteiligte Verkehrsteilnehmer, Verunglückte und Unfallursachen 2010 nach Verwaltungsbezirken

Noch: 9.2 Außerhalb von Ortschaften

Art des Nachweises	Noch: Verwaltungsbezirke							
	Kreis Düren	Rhein- Erf- Kreis	Kreis Eus- kirchen	Kreis Heinsberg	Ober- bergischer Kreis	Rheinisch- Bergischer Kreis	Rhein- Sieg Kreis	Reg.-Bez. Köln
Noch: Verunglückte Personen insgesamt								
verletzte Führer und Mitfahrer von								
Mofas, Kleinkrafträdern (Mopeds, Mokicks)	23	31	25	12	20	10	30	179
Motorzweirädern mit amtlichem Kennzeichen	63	36	77	36	107	58	104	564
Personenkraftwagen	401	484	322	343	407	242	639	4 091
Güterkraftfahrzeugen	21	34	12	25	22	16	36	254
Fahrrädern	35	62	27	28	20	25	61	304
verletzte Fußgänger	3	5	12	7	12	5	15	67
übrige Verletzte	7	1	3	2	10	1	47	85
Verletzte insgesamt	553	653	478	453	598	357	932	5 544
darunter im Alter von ... bis ... Jahren								
unter 6	16	7	5	13	4	5	12	81
6 – 15	13	22	15	25	13	9	37	183
18 – 21	61	55	55	54	83	37	100	561
21 – 25	77	74	62	41	63	39	103	633
65 und mehr	43	46	39	44	43	21	95	411
Polizeilich festgestellte Unfallursachen bei Unfällen mit Personenschaden								
Fehlverhalten der Fahrzeugführer	478	611	497	435	540	352	892	5 235
darunter								
Alkoholeinfluss	15	23	13	10	16	14	34	177
Einfl. and. berauschender Mittel	2	3	3	9	3	2	6	32
nicht angepaßte Geschwindigkeit	163	133	157	151	194	97	231	1 374
Nichtbeachten der Vorfahrt	49	67	48	57	61	28	103	472
Fehler beim Abbiegen	28	34	33	29	26	16	61	262
falsche Fahrbahnbenutzung	14	26	27	24	34	22	56	224
ungenügender Sicherheitsabstand	46	112	44	28	38	46	118	839
Fehler beim Überholen	25	28	36	32	27	21	46	279
falsches Verhalten gegenüber Fußgängern	1	1	7	1	4	3	3	23
Fehlverhalten bei Fußgängern	1	1	7	1	7	2	6	36
darunter								
Alkoholeinfluss	–	–	1	–	1	–	–	3
fahrzeugbezogene Mängel	9	19	10	15	8	7	14	96
unfallbezogene Ursachen	78	90	77	61	87	35	116	663
Straßenverhältnisse	56	70	47	53	66	26	85	501
Witterungseinflüsse	9	8	11	3	7	1	4	53
Hindernisse und sonstige	13	12	19	5	14	8	27	109

Noch: 9. Straßenverkehrsunfälle, beteiligte Verkehrsteilnehmer, Verunglückte und Unfallursachen 2010 nach Verwaltungsbezirken

Noch: 9.2 Außerhalb von Ortschaften

Art des Nachweises	Noch: Verwaltungsbezirke						
	krfr. Stadt Bottrop	krfr. Stadt Gelsen- kirchen	krfr. Stadt Münster	Kreis Borken	Kreis Coesfeld	Kreis Reckling- hausen	Kreis Steinfurt
Unfälle insgesamt	119	229	222	761	541	658	869
davon							
mit Getöteten	1	–	–	14	14	9	11
mit Verletzten	68	137	145	515	357	377	601
mit Personenschaden zusammen	69	137	145	529	371	386	612
schwerwiegende Unfälle mit Sachschaden (i. e. S.)	47	88	71	215	161	256	236
sonstige Unfälle unter dem Einfluss berauschender Mittel	3	4	6	17	9	16	21
Unfälle mit Personenschaden							
davon auf							
Bundesautobahnen	23	46	29	45	39	137	56
Bundesstraßen	12	9	34	84	97	58	97
Landstraßen	27	38	42	185	120	123	233
Kreisstraßen	5	28	17	142	85	42	138
anderen Straßen	2	16	23	73	30	26	88
Beteiligte an Unfällen mit Personenschaden	157	295	280	911	651	760	1 061
darunter im Alter von ... bis ... unter Jahren							
18 – 21	12	26	17	113	88	47	114
21 – 25	11	37	32	91	73	61	127
65 und mehr	12	23	38	87	46	54	98
an Unfällen mit Personenschaden beteiligte Verkehrsteilnehmer							
Führer von							
Mofas, Kleinkrafträdern (Mopeds, Mokicks)	3	3	5	35	20	25	46
Motorzweirädern mit amtlichem Kennzeichen	8	6	15	39	43	48	71
Personenkraftwagen	117	236	188	634	453	543	693
Kraftomnibussen, Obussen	–	–	–	7	3	2	6
landwirtschaftlichen Zugmaschinen	–	–	1	10	4	1	6
Güterkraftfahrzeugen	18	31	35	80	48	86	122
übrigen Kraftfahrzeugen	–	–	2	6	1	2	6
Kraftfahrzeugen zusammen	146	276	246	811	572	707	950
Fahrrädern	8	12	30	78	64	37	80
Fußgänger	1	7	2	16	9	11	17
Sonstige	2	–	2	6	6	5	14
Verunglückte Personen insgesamt	96	197	208	768	568	575	844
getötete Führer und Mitfahrer von							
Mofas, Kleinkrafträdern (Mopeds, Mokicks)	–	–	–	1	–	–	1
Motorzweirädern mit amtlichem Kennzeichen	–	–	–	1	3	2	1
Personenkraftwagen	3	–	–	9	7	6	5
Güterkraftfahrzeugen	–	–	–	–	–	1	2
Fahrrädern	–	–	–	3	4	–	1
getötete Fußgänger	–	–	–	1	–	2	1
übrige Getötete	–	–	–	–	–	–	–
Getötete insgesamt	3	–	–	15	14	11	11
darunter im Alter von ... bis ... Jahren							
unter 6	2	–	–	–	1	–	–
6 – 15	–	–	–	2	1	–	–
18 – 21	–	–	–	4	1	–	3
21 – 25	–	–	–	1	1	2	2
65 und mehr	–	–	–	1	5	1	2

Noch: 9. Straßenverkehrsunfälle, beteiligte Verkehrsteilnehmer, Verunglückte und Unfallursachen 2010 nach Verwaltungsbezirken

Noch: 9.2 Außerhalb von Ortschaften

Art des Nachweises	Noch: Verwaltungsbezirke							
	Kreis Warendorf	Reg.-Bez. Münster	krfr. Stadt Bielefeld	Kreis Gütersloh	Kreis Herford	Kreis Höxter	Kreis Lippe	Kreis Minden- Lübbecke
Unfälle insgesamt	590	3 989	296	698	365	293	492	451
davon								
mit Getöteten	9	58	2	8	3	6	12	18
mit Verletzten	379	2 579	186	438	226	199	314	309
mit Personenschaden zusammen	388	2 637	188	446	229	205	326	327
schwerwiegende Unfälle mit Sachschaden (i. e. S.)	190	1 264	95	239	128	78	159	113
sonstige Unfälle unter dem Einfluss berauschender Mittel	12	88	13	13	8	10	7	11
Unfälle mit Personenschaden								
davon auf								
Bundesautobahnen	42	417	32	40	42	6	8	19
Bundesstraßen	113	504	45	111	42	89	109	95
Landstraßen	145	913	74	175	96	65	140	119
Kreisstraßen	54	511	26	60	33	31	56	61
anderen Straßen	34	292	11	60	16	14	13	33
Beteiligte an Unfällen mit Personenschaden	645	4 760	389	815	419	334	580	591
darunter im Alter von ... bis ... unter Jahren								
18 – 21	73	490	25	82	39	39	59	63
21 – 25	86	518	35	93	42	40	72	63
65 und mehr	71	429	27	72	34	35	45	59
an Unfällen mit Personenschaden beteiligte Verkehrsteilnehmer								
Führer von								
Mofas, Kleinkrafträdern (Mopeds, Mokicks)	12	149	7	22	18	7	16	17
Motorzweirädern mit amtlichem Kennzeichen	30	260	16	39	18	22	50	32
Personenkraftwagen	460	3 324	283	566	307	250	428	421
Kraftomnibussen, Obussen	4	22	2	5	2	1	3	7
landwirtschaftlichen Zugmaschinen	2	24	1	4	3	8	2	3
Güterkraftfahrzeugen	77	497	45	87	43	27	54	67
übrigen Kraftfahrzeugen	3	20	2	5	3	–	2	4
Kraftfahrzeugen zusammen	588	4 296	356	728	394	315	555	551
Fahrrädern	48	357	24	68	22	12	20	31
Fußgänger	5	68	7	17	2	6	4	6
Sonstige	4	39	2	2	1	1	1	3
Verunglückte Personen insgesamt	583	3 839	277	608	331	293	488	504
getötete Führer und Mitfahrer von								
Mofas, Kleinkrafträdern (Mopeds, Mokicks)	–	2	–	–	–	–	–	–
Motorzweirädern mit amtlichem Kennzeichen	1	8	1	–	1	2	4	2
Personenkraftwagen	5	35	–	9	1	2	7	15
Güterkraftfahrzeugen	–	3	1	–	–	–	1	5
Fahrrädern	3	11	–	–	1	1	–	3
getötete Fußgänger	–	4	–	–	–	1	–	–
übrige Getötete	–	–	–	–	–	–	–	–
Getötete insgesamt	9	63	2	9	3	6	12	25
darunter im Alter von ... bis ... Jahren								
unter 6	–	3	–	–	–	–	–	2
6 – 15	–	3	–	–	–	–	–	–
18 – 21	1	9	–	–	–	–	2	2
21 – 25	1	7	–	2	–	–	3	4
65 und mehr	4	13	–	–	1	2	4	4

Noch: 9. Straßenverkehrsunfälle, beteiligte Verkehrsteilnehmer, Verunglückte und Unfallursachen 2010 nach Verwaltungsbezirken

Noch: 9.2 Außerhalb von Ortschaften

Art des Nachweises	Noch: Verwaltungsbezirke						
	krfr. Stadt Bottrop	krfr. Stadt Gelsen- kirchen	krfr. Stadt Münster	Kreis Borken	Kreis Coesfeld	Kreis Reckling- hausen	Kreis Steinfurt
Noch: Verunglückte Personen insgesamt							
verletzte Führer und Mitfahrer von							
Mofas, Kleinkrafträdern (Mopeds, Mokicks)	3	3	5	35	18	25	45
Motorzweirädern mit amtlichem Kennzeichen	7	6	16	38	43	49	72
Personenkraftwagen	68	162	135	547	407	408	566
Güterkraftfahrzeugen	5	7	19	30	21	33	51
Fahrrädern	7	12	28	68	54	37	72
verletzte Fußgänger	1	7	2	15	9	9	16
übrige Verletzte	2	–	3	20	2	3	11
Verletzte insgesamt	93	197	208	753	554	564	833
darunter im Alter von ... bis ... Jahren							
unter 6	2	5	4	19	10	5	11
6 – 15	3	4	8	34	37	15	26
18 – 21	3	22	19	108	85	53	108
21 – 25	11	30	21	75	66	48	98
65 und mehr	10	16	28	71	36	34	83
Polizeilich festgestellte Unfallursachen bei Unfällen mit Personenschaden							
Fehlverhalten der Fahrzeugführer	91	213	202	640	451	522	812
darunter							
Alkoholeinfluss	3	10	6	24	16	26	41
Einfl. and. berauschender Mittel	–	1	–	1	–	–	3
nicht angepaßte Geschwindigkeit	20	64	41	131	137	117	194
Nichtbeachten der Vorfahrt	8	20	21	123	63	39	125
Fehler beim Abbiegen	8	8	10	50	26	44	51
falsche Fahrbahnbenutzung	4	7	11	33	17	13	35
ungenügender Sicherheitsabstand	21	41	53	64	27	63	68
Fehler beim Überholen	1	10	4	43	25	33	49
falsches Verhalten gegenüber Fußgängern	2	4	1	4	4	6	4
Fehlverhalten bei Fußgängern	–	5	–	6	1	8	2
darunter							
Alkoholeinfluss	–	–	–	1	–	3	–
fahrzeugbezogene Mängel	1	5	1	13	5	14	9
unfallbezogene Ursachen	16	41	26	96	103	90	165
Straßenverhältnisse	11	26	19	66	78	57	91
Witterungseinflüsse	1	1	2	12	13	8	9
Hindernisse und sonstige	4	14	5	18	12	25	65

Noch: **9. Straßenverkehrsunfälle, beteiligte Verkehrsteilnehmer, Verunglückte und Unfallursachen 2010 nach Verwaltungsbezirken**

Noch: **9.2 Außerhalb von Ortschaften**

Art des Nachweises	Noch: Verwaltungsbezirke							
	Kreis Warendorf	Reg.-Bez. Münster	krfr. Stadt Bielefeld	Kreis Gütersloh	Kreis Herford	Kreis Höxter	Kreis Lippe	Kreis Minden- Lübbecke
Noch: Verunglückte Personen insgesamt								
verletzte Führer und Mitfahrer von								
Mofas, Kleinkrafträdern (Mopeds, Mokicks)	12	146	6	23	19	7	15	18
Motorzweirädern mit amtlichem Kennzeichen	28	259	15	40	18	19	48	29
Personenkraftwagen	449	2 742	205	427	258	227	371	363
Güterkraftfahrzeugen	38	204	19	27	9	17	17	28
Fahrrädern	37	315	23	61	20	9	19	24
verletzte Fußgänger	5	64	7	15	2	5	4	5
übrige Verletzte	5	46	–	6	2	3	2	12
Verletzte insgesamt	574	3 776	275	599	328	287	476	479
darunter im Alter von ... bis ... Jahren								
unter 6	6	62	4	9	10	4	8	5
6 – 15	18	145	11	17	13	10	20	25
18 – 21	68	466	21	84	40	38	51	66
21 – 25	79	428	28	74	42	40	64	55
65 und mehr	59	337	20	51	25	28	38	44
Polizeilich festgestellte Unfallursachen bei Unfällen mit Personenschaden								
Fehlverhalten der Fahrzeugführer	504	3 435	250	568	278	277	395	466
darunter								
Alkoholeinfluss	18	144	11	28	17	10	10	27
Einfl. and. berauschender Mittel	2	7	–	1	–	–	1	3
nicht angepaßte Geschwindigkeit	130	834	57	116	71	109	110	113
Nichtbeachten der Vorfahrt	55	454	27	88	47	30	47	84
Fehler beim Abbiegen	26	223	20	38	18	24	26	24
falsche Fahrbahnbenutzung	19	139	18	34	20	31	22	32
ungenügender Sicherheitsabstand	39	376	39	42	39	17	35	36
Fehler beim Überholen	29	194	13	32	10	20	16	26
falsches Verhalten gegenüber Fußgängern	1	26	4	2	1	2	2	1
Fehlverhalten bei Fußgängern	2	24	–	9	–	6	–	5
darunter								
Alkoholeinfluss	–	4	–	–	–	3	–	1
fahrzeugbezogene Mängel	9	57	1	8	4	6	4	5
unfallbezogene Ursachen	104	641	46	67	56	47	54	66
Straßenverhältnisse	74	422	40	42	43	35	47	55
Witterungseinflüsse	8	54	–	6	3	2	1	7
Hindernisse und sonstige	22	165	6	19	10	10	6	4

Noch: 9. Straßenverkehrsunfälle, beteiligte Verkehrsteilnehmer, Verunglückte und Unfallursachen 2010 nach Verwaltungsbezirken

Noch: 9.2 Außerhalb von Ortschaften

Art des Nachweises	Noch: Verwaltungsbezirke						
	Kreis Paderborn	Reg.-Bez. Detmold	krfr. Stadt Bochum	krfr. Stadt Dortmund	krfr. Stadt Hagen	krfr. Stadt Hamm	krfr. Stadt Herne
Unfälle insgesamt	809	3 404	214	383	201	111	59
davon							
mit Getöteten	12	61	1	2	2	2	–
mit Verletzten	458	2 130	137	194	98	65	38
mit Personenschaden zusammen	470	2 191	138	196	100	67	38
schwerwiegende Unfälle mit Sachschaden (i. e. S.)	328	1 140	70	176	98	42	19
sonstige Unfälle unter dem Einfluss berauschender Mittel	11	73	6	11	3	2	2
Unfälle mit Personenschaden							
davon auf							
Bundesautobahnen	63	210	107	88	59	34	35
Bundesstraßen	78	569	2	45	14	8	–
Landstraßen	153	822	19	42	23	14	1
Kreisstraßen	96	363	5	5	1	6	1
anderen Straßen	80	227	5	16	3	5	1
Beteiligte an Unfällen mit Personenschaden	787	3 915	294	371	202	144	88
darunter im Alter von ... bis ... unter Jahren							
18 – 21	88	395	9	26	16	4	6
21 – 25	73	418	36	38	21	18	11
65 und mehr	88	360	16	25	8	8	3
an Unfällen mit Personenschaden beteiligte Verkehrsteilnehmer							
Führer von							
Mofas, Kleinkrafträdern (Mopeds, Mokicks)	20	107	1	8	5	2	1
Motorzweirädern mit amtlichem Kennzeichen	43	220	9	18	13	7	1
Personenkraftwagen	572	2 827	245	291	147	76	76
Kraftomnibussen, Obussen	4	24	1	1	–	2	–
landwirtschaftlichen Zugmaschinen	5	26	–	–	–	–	–
Güterkraftfahrzeugen	69	392	26	43	29	46	10
übrigen Kraftfahrzeugen	4	20	–	1	2	1	–
Kraftfahrzeugen zusammen	717	3 616	282	362	196	134	88
Fahrrädern	61	238	7	5	4	7	–
Fußgänger	5	47	4	2	2	2	–
Sonstige	4	14	1	2	–	1	–
Verunglückte Personen insgesamt	679	3 180	185	265	152	96	53
getötete Führer und Mitfahrer von							
Mofas, Kleinkrafträdern (Mopeds, Mokicks)	1	1	–	–	–	–	–
Motorzweirädern mit amtlichem Kennzeichen	2	12	–	1	–	–	–
Personenkraftwagen	8	42	1	–	1	2	–
Güterkraftfahrzeugen	–	7	–	–	–	–	–
Fahrrädern	–	5	–	–	–	–	–
getötete Fußgänger	–	1	–	1	1	–	–
übrige Getötete	1	1	–	–	–	–	–
Getötete insgesamt	12	69	1	2	2	2	–
darunter im Alter von ... bis ... Jahren							
unter 6	–	2	–	–	–	–	–
6 – 15	–	–	–	–	–	–	–
18 – 21	–	4	–	–	–	–	–
21 – 25	1	10	–	–	–	–	–
65 und mehr	–	11	–	1	–	–	–

Noch: 9. Straßenverkehrsunfälle, beteiligte Verkehrsteilnehmer, Verunglückte und Unfallursachen 2010 nach Verwaltungsbezirken

Noch: 9.2 Außerhalb von Ortschaften

Art des Nachweises	Noch: Verwaltungsbezirke							
	Ennepe-Ruhr-Kreis	Hochsauerlandkreis	Märkischer Kreis	Kreis Olpe	Kreis Siegen-Wittgenstein	Kreis Soest	Kreis Unna	Reg.-Bez. Arnsberg
Unfälle insgesamt	338	558	623	337	432	565	794	4 615
davon								
mit Getöteten	3	12	6	2	4	9	14	57
mit Verletzten	217	348	404	221	241	369	472	2 804
mit Personenschaden zusammen	220	360	410	223	245	378	486	2 861
schwerwiegende Unfälle mit Sachschaden (i. e. S.)	111	190	199	111	171	180	292	1 659
sonstige Unfälle unter dem Einfluss berauschender Mittel	7	8	14	3	16	7	16	95
 Unfälle mit Personenschaden								
davon auf								
Bundesautobahnen	84	32	55	38	38	89	195	854
Bundesstraßen	26	101	109	58	81	97	94	635
Landstraßen	69	156	178	83	94	115	100	894
Kreisstraßen	31	52	43	14	27	53	63	301
anderen Straßen	10	19	25	30	5	24	34	177
 Beteiligte an Unfällen mit Personenschaden	415	591	702	388	431	675	985	5 286
darunter im Alter von ... bis ... unter Jahren								
18 – 21	26	80	87	57	57	77	87	532
21 – 25	48	77	90	46	54	56	102	597
65 und mehr	44	54	55	33	30	59	60	395
 an Unfällen mit Personenschaden beteiligte Verkehrsteilnehmer								
Führer von								
Mofas, Kleinkrafträdern (Mopeds, Mokicks)	8	11	21	15	9	17	30	128
Motorzweirädern mit amtlichem Kennzeichen	31	99	75	35	45	46	50	429
Personenkraftwagen	312	387	504	279	309	470	701	3 797
Kraftomnibussen, Obussen	4	2	5	1	2	1	6	25
landwirtschaftlichen Zugmaschinen	–	3	5	2	1	1	3	15
Güterkraftfahrzeugen	39	46	54	45	51	98	132	619
übrigen Kraftfahrzeugen	1	3	4	1	3	3	2	21
Kraftfahrzeugen zusammen	395	551	668	378	420	636	924	5 034
Fahrrädern	18	26	16	6	6	28	43	166
Fußgänger	1	11	17	4	5	9	10	67
Sonstige	1	3	1	–	–	2	8	19
 Verunglückte Personen insgesamt	309	552	585	314	341	581	720	4 153
getötete Führer und Mitfahrer von								
Mofas, Kleinkrafträdern (Mopeds, Mokicks)	–	–	–	–	–	–	–	–
Motorzweirädern mit amtlichem Kennzeichen	2	4	1	2	–	1	1	12
Personenkraftwagen	1	7	5	–	3	8	10	38
Güterkraftfahrzeugen	–	–	–	–	–	–	3	3
Fahrrädern	–	–	–	–	–	1	2	3
getötete Fußgänger	–	1	–	–	1	–	–	4
übrige Getötete	–	–	–	–	–	1	1	2
 Getötete insgesamt	3	12	6	2	4	11	17	62
darunter im Alter von ... bis ... Jahren								
unter 6	–	–	–	–	–	–	–	–
6 – 15	–	1	–	–	–	–	–	1
18 – 21	–	1	2	–	1	–	–	4
21 – 25	–	1	–	2	–	–	1	4
65 und mehr	–	4	–	–	–	4	4	13

Noch: 9. Straßenverkehrsunfälle, beteiligte Verkehrsteilnehmer, Verunglückte und Unfallursachen 2010 nach Verwaltungsbezirken

Noch: 9.2 Außerhalb von Ortschaften

Art des Nachweises	Noch: Verwaltungsbezirke						
	Kreis Paderborn	Reg.-Bez. Detmold	krfr. Stadt Bochum	krfr. Stadt Dortmund	krfr. Stadt Hagen	krfr. Stadt Hamm	krfr. Stadt Herne
Noch: Verunglückte Personen insgesamt							
verletzte Führer und Mitfahrer von							
Mofas, Kleinkrafträdern (Mopeds, Mokicks)	20	108	1	8	5	1	1
Motorzweirädern mit amtlichem Kennzeichen	45	214	9	16	13	6	1
Personenkraftwagen	500	2 351	163	216	108	64	47
Güterkraftfahrzeugen	37	154	2	16	18	15	4
Fahrrädern	54	210	5	4	4	5	–
verletzte Fußgänger	4	42	3	1	1	2	–
übrige Verletzte	7	32	1	2	1	1	–
Verletzte insgesamt	667	3 111	184	263	150	94	53
darunter im Alter von ... bis ... Jahren							
unter 6	9	49	2	–	–	3	–
6 – 15	28	124	9	6	3	–	2
18 – 21	80	380	14	21	15	6	6
21 – 25	68	371	26	37	22	16	9
65 und mehr	74	280	6	20	6	5	1
Polizeilich festgestellte Unfallursachen bei Unfällen mit Personenschaden							
Fehlverhalten der Fahrzeugführer	576	2 810	205	262	136	101	60
darunter							
Alkoholeinfluss	29	132	7	4	5	4	1
Einfl. and. berauschender Mittel	4	9	1	1	–	–	–
nicht angepaßte Geschwindigkeit	194	770	46	73	38	18	24
Nichtbeachten der Vorfahrt	69	392	7	16	5	6	1
Fehler beim Abbiegen	35	185	2	6	10	–	1
falsche Fahrbahnbenutzung	21	178	1	4	2	2	1
ungenügender Sicherheitsabstand	30	238	25	24	12	16	13
Fehler beim Überholen	26	143	7	18	4	9	4
falsches Verhalten gegenüber Fußgängern	2	14	2	–	1	2	–
Fehlverhalten bei Fußgängern	1	21	–	1	4	–	–
darunter							
Alkoholeinfluss	–	4	–	–	1	–	–
fahrzeugbezogene Mängel	13	41	2	8	1	1	3
unfallbezogene Ursachen	135	471	31	56	21	12	11
Straßenverhältnisse	101	363	23	43	14	7	7
Witterungseinflüsse	6	25	1	1	1	2	1
Hindernisse und sonstige	28	83	7	12	6	3	3

Noch: 9. Straßenverkehrsunfälle, beteiligte Verkehrsteilnehmer, Verunglückte und Unfallursachen 2010 nach Verwaltungsbezirken

Noch: 9.2 Außerhalb von Ortschaften

Art des Nachweises	Noch: Verwaltungsbezirke							
	Ennepe-Ruhr-Kreis	Hochsauerlandkreis	Märkischer Kreis	Kreis Olpe	Kreis Siegen-Wittgenstein	Kreis Soest	Kreis Unna	Reg.-Bez. Arnsberg
Noch: Verunglückte Personen insgesamt								
verletzte Führer und Mitfahrer von								
Mofas, Kleinkrafträdern (Mopeds, Mokicks)	9	11	20	15	9	17	29	126
Motorzweirädern mit amtlichem Kennzeichen	29	90	77	36	47	45	46	415
Personenkraftwagen	233	352	417	227	253	431	510	3 021
Güterkraftfahrzeugen	15	23	24	20	15	45	45	242
Fahrrädern	16	24	15	6	6	24	36	145
verletzte Fußgänger	1	9	17	4	4	8	9	59
übrige Verletzte	3	31	9	4	3	–	28	83
Verletzte insgesamt	306	540	579	312	337	570	703	4 091
darunter im Alter von ... bis ... Jahren								
unter 6	4	3	8	2	2	9	14	47
6 – 15	5	17	17	10	10	16	22	117
18 – 21	26	89	81	52	65	78	76	529
21 – 25	37	78	82	34	41	47	94	523
65 und mehr	41	44	38	24	20	55	37	297
Polizeilich festgestellte Unfallursachen bei Unfällen mit Personenschaden								
Fehlverhalten der Fahrzeugführer	306	457	526	288	280	491	675	3 787
darunter								
Alkoholeinfluss	10	15	12	10	5	12	18	103
Einfl. and. berauschender Mittel	3	4	7	–	–	1	1	18
nicht angepaßte Geschwindigkeit	84	152	145	99	106	134	165	1 084
Nichtbeachten der Vorfahrt	23	41	36	23	20	60	47	285
Fehler beim Abbiegen	11	24	27	5	11	27	25	149
falsche Fahrbahnbenutzung	9	24	28	15	10	23	26	145
ungenügender Sicherheitsabstand	25	27	43	24	21	47	99	376
Fehler beim Überholen	16	36	34	13	14	29	34	218
falsches Verhalten gegenüber Fußgängern	–	6	11	2	3	–	2	29
Fehlverhalten bei Fußgängern	1	4	7	1	4	6	6	34
darunter								
Alkoholeinfluss	–	–	–	–	–	1	–	2
fahrzeugbezogene Mängel	2	5	7	3	8	6	11	57
unfallbezogene Ursachen	52	125	96	58	68	94	95	719
Straßenverhältnisse	42	96	69	49	52	68	74	544
Witterungseinflüsse	3	10	7	4	3	7	4	44
Hindernisse und sonstige	7	19	20	5	13	19	17	131

**Noch: 9. Straßenverkehrsunfälle, beteiligte Verkehrsteilnehmer, Verunglückte und
Unfallursachen 2010 nach Verwaltungsbezirken
9.3 Innerhalb und außerhalb von Ortschaften**

Art des Nachweises	Nordrhein- Westfalen	Verwaltungsbezirke					
		krfr. Stadt Düsseldorf	krfr. Stadt Duisburg	krfr. Stadt Essen	krfr. Stadt Krefeld	krfr. Stadt Mönchen- gladbach	krfr. Stadt Mülheim an der Ruhr
Unfälle insgesamt	80 562	3 074	2 170	2 339	1 114	1 322	698
davon							
mit Getöteten	512	15	7	8	1	3	2
mit Verletzten	57 618	2 416	1 551	1 711	806	964	517
mit Personenschaden zusammen	58 130	2 431	1 558	1 719	807	967	519
schwerwiegende Unfälle mit Sachschaden (i. e. S.)	18 690	507	486	487	233	294	155
sonstige Unfälle unter dem Einfluss berauschender Mittel	3 742	136	126	133	74	61	24
 Unfälle mit Personenschaden							
davon auf							
Bundesautobahnen	3 866	72	171	84	34	48	54
Bundesstraßen	8 683	307	20	241	135	167	82
Landstraßen	15 789	513	498	625	93	236	168
Kreisstraßen	5 901	43	274	217	26	128	58
anderen Straßen	23 891	1 496	595	552	519	388	157
 Beteiligte an Unfällen mit Personenschaden	113 616	4 961	3 130	3 498	1 593	1 907	1 067
darunter im Alter von ... bis ... unter Jahren							
18 – 21	8 641	217	205	241	87	137	67
21 – 25	9 487	330	263	269	145	140	80
65 und mehr	12 184	511	332	362	180	211	105
 an Unfällen mit Personenschaden beteiligte Verkehrsteilnehmer							
Führer von							
Mofas, Kleinkrafträdern (Mopeds, Mokicks)	5 001	167	143	138	77	98	37
Motorzweirädern mit amtlichem Kennzeichen	5 024	165	116	172	39	58	46
Personenkraftwagen	70 425	2 995	1 947	2 254	915	1 164	696
Kraftomnibussen, Obussen	1 392	81	47	56	22	52	12
landwirtschaftlichen Zugmaschinen	204	–	1	–	1	1	–
Güterkraftfahrzeugen	6 612	239	208	168	85	95	60
übrigen Kraftfahrzeugen	461	13	10	18	8	4	6
Kraftfahrzeugen zusammen	89 119	3 660	2 472	2 806	1 147	1 472	857
Fahrrädern	15 246	665	375	261	292	258	113
Fußgänger	8 053	503	249	374	127	162	85
Sonstige	1 198	133	34	57	27	15	12
 Verunglückte Personen insgesamt	73 559	2 989	1 895	2 117	954	1 225	662
getötete Führer und Mitfahrer von							
Mofas, Kleinkrafträdern (Mopeds, Mokicks)	15	–	–	–	–	–	–
Motorzweirädern mit amtlichem Kennzeichen	85	2	2	–	–	–	–
Personenkraftwagen	248	3	2	1	–	1	1
Güterkraftfahrzeugen	26	1	–	–	–	–	–
Fahrrädern	74	3	3	1	–	1	–
getötete Fußgänger	94	7	–	6	–	1	1
übrige Getötete	8	–	–	–	1	–	–
 Getötete insgesamt	550	16	7	8	1	3	2
darunter im Alter von ... bis ... Jahren							
unter 6	9	–	–	1	–	–	–
6 – 15	13	–	1	–	–	–	1
18 – 21	42	1	–	1	–	–	–
21 – 25	56	1	–	–	–	–	–
65 und mehr	146	10	3	4	–	1	–

Noch: 9. Straßenverkehrsunfälle, beteiligte Verkehrsteilnehmer, Verunglückte und Unfallursachen 2010 nach Verwaltungsbezirken

Noch: 9.3 Innerhalb und außerhalb von Ortschaften

Art des Nachweises	Noch: Verwaltungsbezirke							
	krfr. Stadt Ober- hausen	krfr. Stadt Rem- scheid	krfr. Stadt Solingen	krfr. Stadt Wuppertal	Kreis Kleve	Kreis Mettmann	Rhein- Kreis Neuss	Kreis Viersen
Unfälle insgesamt	898	401	572	1 343	1 602	2 007	1 969	1 381
davon								
mit Getöteten	2	1	1	4	22	12	9	11
mit Verletzten	641	287	415	1 005	1 174	1 427	1 422	971
mit Personenschaden zusammen	643	288	416	1 009	1 196	1 439	1 431	982
schwerwiegende Unfälle mit Sachschaden (i. e. S.)	206	88	132	258	342	482	449	331
sonstige Unfälle unter dem Einfluss berauschender Mittel	49	25	24	76	64	86	89	68
 Unfälle mit Personenschaden								
davon auf								
Bundesautobahnen	64	20	2	64	53	199	144	70
Bundesstraßen	79	72	86	169	283	181	85	61
Landstraßen	215	76	125	260	279	442	399	353
Kreisstraßen	99	4	26	63	117	94	134	119
anderen Straßen	186	116	177	453	464	523	669	379
 Beteiligte an Unfällen mit Personenschaden	1 313	578	851	2 088	2 250	2 829	2 821	1 888
darunter im Alter von ... bis ... unter Jahren								
18 – 21	87	47	69	121	202	184	185	139
21 – 25	105	46	68	173	211	199	202	151
65 und mehr	149	47	90	188	241	364	336	223
 an Unfällen mit Personenschaden beteiligte Verkehrsteilnehmer								
Führer von								
Mofas, Kleinkrafträdern (Mopeds, Mokicks)	51	23	41	79	115	100	117	102
Motorzweirädern mit amtlichem Kennzeichen	53	32	40	121	97	157	116	70
Personenkraftwagen	890	395	560	1 356	1 370	1 795	1 722	1 131
Kraftomnibussen, Obussen	19	12	12	63	15	38	34	21
landwirtschaftlichen Zugmaschinen	–	–	–	1	12	3	8	5
Güterkraftfahrzeugen	65	36	49	114	147	163	173	102
übrigen Kraftfahrzeugen	4	1	3	13	4	8	8	7
Kraftfahrzeugen zusammen	1 082	499	705	1 747	1 760	2 264	2 178	1 438
Fahrrädern	123	23	43	69	364	355	451	331
Fußgänger	100	54	90	253	109	191	168	101
Sonstige	8	2	13	19	17	19	24	18
 Verunglückte Personen insgesamt	800	359	525	1 283	1 523	1 838	1 823	1 238
getötete Führer und Mitfahrer von								
Mofas, Kleinkrafträdern (Mopeds, Mokicks)	–	–	–	–	1	–	1	–
Motorzweirädern mit amtlichem Kennzeichen	1	1	–	1	1	4	2	2
Personenkraftwagen	–	–	–	3	14	5	3	4
Güterkraftfahrzeugen	–	–	–	–	4	1	–	–
Fahrrädern	–	1	–	–	1	1	1	5
getötete Fußgänger	1	–	1	1	4	2	2	–
übrige Getötete	–	–	–	–	–	–	–	–
 Getötete insgesamt	2	2	1	5	25	13	9	11
darunter im Alter von ... bis ... Jahren								
unter 6	–	–	–	–	–	–	–	–
6 – 15	–	–	–	–	–	–	1	–
18 – 21	–	–	–	–	4	–	–	–
21 – 25	–	–	–	–	4	1	–	1
65 und mehr	–	–	–	–	7	2	3	8

Noch: 9. Straßenverkehrsunfälle, beteiligte Verkehrsteilnehmer, Verunglückte und Unfallursachen 2010 nach Verwaltungsbezirken

Noch: 9.3 Innerhalb und außerhalb von Ortschaften

Art des Nachweises	Nordrhein- Westfalen	Verwaltungsbezirke					
		krfr. Stadt Düsseldorf	krfr. Stadt Duisburg	krfr. Stadt Essen	krfr. Stadt Krefeld	krfr. Stadt Mönchen- gladbach	krfr. Stadt Mülheim an der Ruhr
Noch: Verunglückte Personen insgesamt							
verletzte Führer und Mitfahrer von							
Mofas, Kleinkrafträdern (Mopeds, Mokicks)	4 962	163	140	135	72	101	39
Motorzweirädern mit amtlichem Kennzeichen	4 962	165	117	167	38	55	45
Personenkraftwagen	37 490	1 353	922	1 093	399	587	349
Güterkraftfahrzeugen	1 746	38	47	37	19	23	12
Fahrrädern	14 070	605	352	243	268	237	109
verletzte Fußgänger	7 559	469	243	354	119	156	79
übrige Verletzte	2 220	180	67	80	38	63	27
Verletzte insgesamt	73 009	2 973	1 888	2 109	953	1 222	660
darunter im Alter von ... bis ... Jahren							
unter 6	1 162	47	30	35	9	14	10
6 – 15	5 502	193	168	161	80	100	52
18 – 21	6 581	174	136	157	67	101	53
21 – 25	6 672	239	170	205	95	89	49
65 und mehr	7 909	342	213	199	133	155	63
Polizeilich festgestellte Unfallursachen bei Unfällen mit Personenschaden							
Fehlverhalten der Fahrzeugführer	72 279	3 172	1 968	2 132	917	1 194	614
darunter							
Alkoholeinfluss	2 459	57	67	51	44	52	20
Einfl. and. berauschender Mittel	300	7	10	8	9	4	1
nicht angepaßte Geschwindigkeit	10 448	410	305	272	68	117	80
Nichtbeachten der Vorfahrt	9 969	383	268	244	133	187	78
Fehler beim Abbiegen	6 065	307	214	206	97	102	48
falsche Fahrbahnbenutzung	4 116	182	100	87	36	63	30
ungenügender Sicherheitsabstand	7 865	373	305	293	40	105	95
Fehler beim Überholen	2 303	53	56	78	22	33	17
falsches Verhalten gegenüber Fußgängern	3 973	287	143	239	57	104	45
Fehlverhalten bei Fußgängern	3 612	255	129	188	44	63	28
darunter							
Alkoholeinfluss	117	7	4	7	–	–	1
fahrzeugbezogene Mängel	867	29	21	14	7	16	1
unfallbezogene Ursachen	7 109	230	172	189	54	75	53
Straßenverhältnisse	5 321	199	153	164	39	61	46
Witterungseinflüsse	686	24	14	15	11	12	2
Hindernisse und sonstige	1 102	7	5	10	4	2	5

Noch: 9. Straßenverkehrsunfälle, beteiligte Verkehrsteilnehmer, Verunglückte und Unfallursachen 2010 nach Verwaltungsbezirken

Noch: 9.3 Innerhalb und außerhalb von Ortschaften

Art des Nachweises	Noch: Verwaltungsbezirke							
	krfr. Stadt Oberhausen	krfr. Stadt Remscheid	krfr. Stadt Solingen	krfr. Stadt Wuppertal	Kreis Kleve	Kreis Mettmann	Rhein-Kreis Neuss	Kreis Viersen
Noch: Verunglückte Personen insgesamt								
verletzte Führer und Mitfahrer von								
Mofas, Kleinkrafträdern (Mopeds, Mokicks)	51	26	40	83	110	96	116	98
Motorzweirädern mit amtlichem Kennzeichen	50	30	41	124	95	150	116	64
Personenkraftwagen	445	203	280	646	781	977	912	611
Güterkraftfahrzeugen	15	8	11	32	57	46	51	36
Fahrrädern	118	22	40	64	337	336	416	298
verletzte Fußgänger	95	53	86	236	100	176	156	95
übrige Verletzte	24	15	26	93	18	44	47	25
Verletzte insgesamt	798	357	524	1 278	1 498	1 825	1 814	1 227
darunter im Alter von ... bis ... Jahren								
unter 6	20	6	14	22	22	38	28	18
6 – 15	54	30	42	113	112	147	152	124
18 – 21	64	35	49	87	139	149	143	116
21 – 25	74	35	49	117	135	141	131	107
65 und mehr	85	31	53	130	155	240	228	148
Polizeilich festgestellte Unfallursachen bei Unfällen mit Personenschaden								
Fehlverhalten der Fahrzeugführer	885	332	477	1 153	1 426	1 852	1 733	1 229
darunter								
Alkoholeinfluss	25	7	14	27	57	56	63	29
Einfl. and. berauschender Mittel	8	–	1	5	5	3	10	5
nicht angepaßte Geschwindigkeit	119	49	50	129	199	234	208	180
Nichtbeachten der Vorfahrt	108	43	40	106	321	206	251	230
Fehler beim Abbiegen	69	14	44	62	124	128	150	107
falsche Fahrbahnbenutzung	30	6	13	31	160	75	100	66
ungenügender Sicherheitsabstand	116	9	84	155	136	78	130	107
Fehler beim Überholen	33	9	8	34	54	61	58	45
falsches Verhalten gegenüber Fußgängern	62	40	63	127	48	106	73	47
Fehlverhalten bei Fußgängern	17	31	70	172	49	78	86	52
darunter								
Alkoholeinfluss	–	–	1	3	3	5	4	1
fahrzeugbezogene Mängel	3	6	2	14	18	36	16	19
unfallbezogene Ursachen	61	33	43	81	126	182	156	99
Straßenverhältnisse	55	26	38	71	106	148	93	68
Witterungseinflüsse	6	7	1	6	11	22	20	17
Hindernisse und sonstige	–	–	4	4	9	12	43	14

Noch: 9. Straßenverkehrsunfälle, beteiligte Verkehrsteilnehmer, Verunglückte und Unfallursachen 2010 nach Verwaltungsbezirken

Noch: 9.3 Innerhalb und außerhalb von Ortschaften

Art des Nachweises	Noch: Verwaltungsbezirke					
	Kreis Wesel	Reg.-Bez. Düsseldorf	krfr. Stadt Bonn	krfr. Stadt Köln	krfr. Stadt Leverkusen	Städteregion Aachen
Unfälle insgesamt	2 182	23 072	1 668	5 658	710	2 421
davon						
mit Getöteten	16	114	1	25	1	13
mit Verletzten	1 589	16 896	1 277	4 373	513	1 725
mit Personenschaden zusammen	1 605	17 010	1 278	4 398	514	1 738
schwerwiegende Unfälle mit Sachschaden (i. e. S.)	477	4 927	330	1 022	153	570
sonstige Unfälle unter dem Einfluss berauschender Mittel	100	1 135	60	238	43	113
 Unfälle mit Personenschaden						
davon auf						
Bundesautobahnen	101	1 180	78	449	78	76
Bundesstraßen	263	2 231	211	514	27	378
Landstraßen	470	4 752	145	259	69	534
Kreisstraßen	102	1 504	61	96	9	97
anderen Straßen	669	7 343	783	3 080	331	653
 Beteiligte an Unfällen mit Personenschaden	3 154	33 928	2 543	8 990	1 035	3 471
darunter im Alter von ... bis ... unter Jahren						
18 – 21	273	2 261	141	419	50	242
21 – 25	244	2 626	174	676	89	330
65 und mehr	423	3 762	298	799	119	301
 an Unfällen mit Personenschaden beteiligte Verkehrsteilnehmer						
Führer von						
Mofas, Kleinkrafträdern (Mopeds, Mokicks)	145	1 433	99	311	57	191
Motorzweirädern mit amtlichem Kennzeichen	131	1 413	76	312	33	169
Personenkraftwagen	1 942	21 132	1 479	5 457	611	2 194
Kraftomnibussen, Obussen	28	512	59	85	24	91
landwirtschaftlichen Zugmaschinen	5	37	–	1	2	3
Güterkraftfahrzeugen	143	1 847	105	582	79	178
übrigen Kraftfahrzeugen	11	118	5	29	2	22
Kraftfahrzeugen zusammen	2 405	26 492	1 823	6 777	808	2 848
Fahrrädern	541	4 264	475	1 348	146	357
Fußgänger	194	2 760	198	718	73	247
Sonstige	14	412	47	147	8	19
 Verunglückte Personen insgesamt	2 103	21 334	1 517	5 603	638	2 212
getötete Führer und Mitfahrer von						
Mofas, Kleinkrafträdern (Mopeds, Mokicks)	2	4	–	1	–	1
Motorzweirädern mit amtlichem Kennzeichen	5	21	–	–	–	3
Personenkraftwagen	4	41	–	10	–	4
Güterkraftfahrzeugen	1	7	–	–	–	1
Fahrrädern	1	18	–	7	–	2
getötete Fußgänger	2	28	1	9	1	2
übrige Getötete	1	2	–	–	–	–
 Getötete insgesamt	16	121	1	27	1	13
darunter im Alter von ... bis ... Jahren						
unter 6	–	1	–	–	–	–
6 – 15	–	3	–	–	–	–
18 – 21	1	7	–	2	–	1
21 – 25	5	12	–	3	–	2
65 und mehr	3	41	1	8	1	2

Noch: 9. Straßenverkehrsunfälle, beteiligte Verkehrsteilnehmer, Verunglückte und Unfallursachen 2010 nach Verwaltungsbezirken

Noch: 9.3 Innerhalb und außerhalb von Ortschaften

Art des Nachweises	Noch: Verwaltungsbezirke							
	Kreis Düren	Rhein- Erf- Kreis	Kreis Eus- kirchen	Kreis Heinsberg	Ober- bergischer Kreis	Rheinisch- Bergischer Kreis	Rhein- Sieg Kreis	Reg.-Bez. Köln
Unfälle insgesamt	1 415	1 941	1 016	1 230	1 294	1 249	2 384	20 986
davon								
mit Getöteten	14	15	10	10	7	6	17	119
mit Verletzten	1 030	1 424	690	875	865	871	1 691	15 334
mit Personenschaden zusammen	1 044	1 439	700	885	872	877	1 708	15 453
schwerwiegende Unfälle mit Sachschaden (i. e. S.)	323	402	266	294	356	298	597	4 611
sonstige Unfälle unter dem Einfluss berauschender Mittel	48	100	50	51	66	74	79	922
Unfälle mit Personenschaden								
davon auf								
Bundesautobahnen	55	144	41	31	44	89	120	1 205
Bundesstraßen	218	99	149	128	238	70	223	2 255
Landstraßen	285	461	131	266	298	412	565	3 425
Kreisstraßen	81	209	62	106	68	90	124	1 003
anderen Straßen	405	526	317	354	224	216	676	7 565
Beteiligte an Unfällen mit Personenschaden	1 974	2 747	1 248	1 669	1 552	1 668	3 281	30 178
darunter im Alter von ... bis ... unter Jahren								
18 – 21	205	188	112	164	164	130	288	2 103
21 – 25	190	219	117	142	147	123	255	2 462
65 und mehr	202	317	125	198	168	205	348	3 080
an Unfällen mit Personenschaden beteiligte Verkehrsteilnehmer								
Führer von								
Mofas, Kleinkrafträdern (Mopeds, Mokicks)	111	147	75	89	70	50	166	1 366
Motorzweirädern mit amtlichem Kennzeichen	102	109	110	89	149	124	202	1 475
Personenkraftwagen	1 220	1 645	763	1 056	1 008	1 029	2 022	18 484
Kraftomnibussen, Obussen	25	31	13	18	12	17	29	404
landwirtschaftlichen Zugmaschinen	11	6	2	8	10	2	6	51
Güterkraftfahrzeugen	102	183	77	82	85	106	194	1 773
übrigen Kraftfahrzeugen	11	14	5	5	11	9	16	129
Kraftfahrzeugen zusammen	1 582	2 135	1 045	1 347	1 345	1 337	2 635	23 682
Fahrrädern	261	417	118	216	96	196	399	4 029
Fußgänger	111	183	71	87	98	119	196	2 101
Sonstige	20	12	14	19	13	16	51	366
Verunglückte Personen insgesamt	1 378	1 774	888	1 207	1 118	1 089	2 169	19 593
getötete Führer und Mitfahrer von								
Mofas, Kleinkrafträdern (Mopeds, Mokicks)	–	–	1	–	–	–	–	3
Motorzweirädern mit amtlichem Kennzeichen	5	2	4	1	2	2	4	23
Personenkraftwagen	4	9	5	9	4	3	9	57
Güterkraftfahrzeugen	–	–	–	1	–	2	–	4
Fahrrädern	2	4	–	–	1	–	–	16
getötete Fußgänger	3	1	–	–	1	–	3	21
übrige Getötete	–	–	–	–	–	–	1	1
Getötete insgesamt	14	16	10	11	8	7	17	125
darunter im Alter von ... bis ... Jahren								
unter 6	–	1	–	1	–	–	–	2
6 – 15	–	–	–	–	–	–	–	–
18 – 21	1	2	1	1	2	–	2	12
21 – 25	1	2	–	1	1	2	3	15
65 und mehr	3	4	–	4	3	2	4	32

Noch: 9. Straßenverkehrsunfälle, beteiligte Verkehrsteilnehmer, Verunglückte und Unfallursachen 2010 nach Verwaltungsbezirken

Noch: 9.3 Innerhalb und außerhalb von Ortschaften

Art des Nachweises	Noch: Verwaltungsbezirke					
	Kreis Wesel	Reg.-Bez. Düsseldorf	krfr. Stadt Bonn	krfr. Stadt Köln	krfr. Stadt Leverkusen	Städteregion Aachen
Noch: Verunglückte Personen insgesamt						
verletzte Führer und Mitfahrer von						
Mofas, Kleinkrafträdern (Mopeds, Mokicks)	145	1 415	103	300	56	201
Motorzweirädern mit amtlichem Kennzeichen	128	1 385	71	318	31	170
Personenkraftwagen	1 044	10 602	634	2 701	304	1 104
Güterkraftfahrzeugen	33	465	12	131	11	39
Fahrrädern	498	3 943	438	1 241	135	336
verletzte Fußgänger	181	2 598	183	652	69	230
übrige Verletzte	58	805	75	233	31	119
Verletzte insgesamt	2 087	21 213	1 516	5 576	637	2 199
darunter im Alter von ... bis ... Jahren						
unter 6	24	337	34	88	11	36
6 – 15	155	1 683	103	318	45	135
18 – 21	232	1 702	97	324	39	193
21 – 25	167	1 803	126	493	66	234
65 und mehr	277	2 452	162	525	65	191
Polizeilich festgestellte Unfallursachen bei Unfällen mit Personenschaden						
Fehlverhalten der Fahrzeugführer	2 081	21 165	1 598	5 400	622	1 954
darunter						
Alkoholeinfluss	66	635	43	172	25	63
Einfl. and. berauschender Mittel	3	79	6	22	3	8
nicht angepaßte Geschwindigkeit	328	2 748	138	460	53	209
Nichtbeachten der Vorfahrt	383	2 981	193	680	72	247
Fehler beim Abbiegen	193	1 865	135	462	39	204
falsche Fahrbahnbenutzung	132	1 111	97	296	31	41
ungenügender Sicherheitsabstand	212	2 238	206	904	88	214
Fehler beim Überholen	68	629	38	164	31	56
falsches Verhalten gegenüber Fußgängern	67	1 508	87	329	42	90
Fehlverhalten bei Fußgängern	78	1 340	92	342	27	113
darunter						
Alkoholeinfluss	–	36	1	1	–	2
fahrzeugbezogene Mängel	25	227	27	58	8	16
unfallbezogene Ursachen	176	1 730	151	364	46	148
Straßenverhältnisse	136	1 403	92	271	34	128
Witterungseinflüsse	20	188	15	41	4	14
Hindernisse und sonstige	20	139	44	52	8	6

Noch: 9. Straßenverkehrsunfälle, beteiligte Verkehrsteilnehmer, Verunglückte und Unfallursachen 2010 nach Verwaltungsbezirken

Noch: 9.3 Innerhalb und außerhalb von Ortschaften

Art des Nachweises	Noch: Verwaltungsbezirke							Reg.-Bez. Köln
	Kreis Düren	Rhein- Erf- Kreis	Kreis Eus- kirchen	Kreis Heinsberg	Ober- bergischer Kreis	Rheinisch- Bergischer Kreis	Rhein- Sieg Kreis	
Noch: Verunglückte Personen insgesamt								
verletzte Führer und Mitfahrer von								
Mofas, Kleinkrafträdern (Mopeds, Mokicks)	113	145	73	88	70	49	162	1 360
Motorzweirädern mit amtlichem Kennzeichen	98	107	107	95	149	123	206	1 475
Personenkraftwagen	717	864	480	665	653	565	1 094	9 781
Güterkraftfahrzeugen	25	45	17	31	27	21	51	410
Fahrrädern	242	391	113	210	93	189	380	3 768
verletzte Fußgänger	105	172	68	86	96	112	185	1 958
übrige Verletzte	64	34	20	21	22	23	74	716
Verletzte insgesamt	1 364	1 758	878	1 196	1 110	1 082	2 152	19 468
darunter im Alter von ... bis ... Jahren								
unter 6	29	26	10	38	11	16	30	329
6 – 15	126	165	60	114	72	73	175	1 386
18 – 21	146	147	94	122	136	103	201	1 602
21 – 25	141	147	88	97	104	85	176	1 757
65 und mehr	132	192	87	141	115	125	236	1 971
Polizeilich festgestellte Unfallursachen bei Unfällen mit Personenschaden								
Fehlverhalten der Fahrzeugführer	1 270	1 693	1 020	1 310	1 049	1 112	2 185	19 213
darunter								
Alkoholeinfluss	41	57	29	35	36	37	89	627
Einfl. and. berauschender Mittel	7	9	6	11	7	9	14	102
nicht angepaßte Geschwindigkeit	248	227	274	333	282	171	372	2 767
Nichtbeachten der Vorfahrt	166	233	107	201	114	108	317	2 438
Fehler beim Abbiegen	97	134	53	82	61	69	178	1 514
falsche Fahrbahnbenutzung	54	89	61	87	64	82	130	1 032
ungenügender Sicherheitsabstand	130	252	86	99	79	128	226	2 412
Fehler beim Überholen	41	47	62	50	48	44	88	669
falsches Verhalten gegenüber Fußgängern	59	94	40	35	43	61	97	977
Fehlverhalten bei Fußgängern	38	54	31	33	50	38	57	875
darunter								
Alkoholeinfluss	2	1	2	3	3	1	1	17
fahrzeugbezogene Mängel	12	36	17	32	12	16	32	266
unfallbezogene Ursachen	135	152	109	128	150	68	242	1 693
Straßenverhältnisse	99	118	69	100	112	53	154	1 230
Witterungseinflüsse	13	16	13	14	17	4	18	169
Hindernisse und sonstige	23	18	27	14	21	11	70	294

Noch: 9. Straßenverkehrsunfälle, beteiligte Verkehrsteilnehmer, Verunglückte und Unfallursachen 2010 nach Verwaltungsbezirken

Noch: 9.3 Innerhalb und außerhalb von Ortschaften

Art des Nachweises	Noch: Verwaltungsbezirke						
	krfr. Stadt Bottrop	krfr. Stadt Gelsen- kirchen	krfr. Stadt Münster	Kreis Borken	Kreis Coesfeld	Kreis Reckling- hausen	Kreis Steinfurt
Unfälle insgesamt	427	1 166	1 501	1 778	961	2 407	2 117
davon							
mit Getöteten	3	3	2	16	18	17	16
mit Verletzten	287	811	1 198	1 340	667	1 662	1 570
mit Personenschaden zusammen	290	814	1 200	1 356	685	1 679	1 586
schwerwiegende Unfälle mit Sachschaden (i. e. S.)	105	281	244	357	246	606	456
sonstige Unfälle unter dem Einfluss berauschender Mittel	32	71	57	65	30	122	75
Unfälle mit Personenschaden							
davon auf							
Bundesautobahnen	23	46	29	45	39	137	56
Bundesstraßen	13	81	238	101	126	189	169
Landstraßen	134	259	286	388	179	516	513
Kreisstraßen	22	75	228	244	158	239	252
anderen Straßen	98	353	419	578	183	598	596
Beteiligte an Unfällen mit Personenschaden	608	1 653	2 358	2 531	1 271	3 372	3 008
darunter im Alter von ... bis ... unter Jahren							
18 – 21	50	124	181	255	144	265	277
21 – 25	43	167	247	205	112	251	254
65 und mehr	60	154	241	291	134	398	359
an Unfällen mit Personenschaden beteiligte Verkehrsteilnehmer							
Führer von							
Mofas, Kleinkrafträdern (Mopeds, Mokicks)	28	77	74	113	51	169	132
Motorzweirädern mit amtlichem Kennzeichen	28	57	63	63	58	134	128
Personenkraftwagen	372	1 116	1 233	1 485	770	2 072	1 746
Kraftomnibussen, Obussen	5	23	27	16	9	30	14
landwirtschaftlichen Zugmaschinen	–	–	2	15	7	3	11
Güterkraftfahrzeugen	39	77	116	153	67	185	193
übrigen Kraftfahrzeugen	1	10	11	10	3	5	16
Kraftfahrzeugen zusammen	473	1 360	1 526	1 855	965	2 598	2 240
Fahrrädern	80	156	690	540	229	507	602
Fußgänger	49	127	119	108	59	234	132
Sonstige	6	10	23	28	18	33	34
Verunglückte Personen insgesamt	370	1 006	1 441	1 702	916	2 158	1 946
getötete Führer und Mitfahrer von							
Mofas, Kleinkrafträdern (Mopeds, Mokicks)	–	–	–	1	–	–	1
Motorzweirädern mit amtlichem Kennzeichen	1	–	–	1	3	4	1
Personenkraftwagen	3	2	–	10	7	9	9
Güterkraftfahrzeugen	–	–	1	–	–	1	2
Fahrrädern	1	1	1	4	6	1	2
getötete Fußgänger	–	–	–	1	1	5	3
übrige Getötete	–	–	–	–	1	–	–
Getötete insgesamt	5	3	2	17	18	20	18
darunter im Alter von ... bis ... Jahren							
unter 6	2	–	–	–	1	–	–
6 – 15	–	–	–	2	2	1	1
18 – 21	–	–	–	4	1	–	3
21 – 25	–	–	1	1	1	3	3
65 und mehr	–	–	–	2	7	4	2

Noch: 9. Straßenverkehrsunfälle, beteiligte Verkehrsteilnehmer, Verunglückte und Unfallursachen 2010 nach Verwaltungsbezirken

Noch: 9.3 Innerhalb und außerhalb von Ortschaften

Art des Nachweises	Noch: Verwaltungsbezirke							
	Kreis Warendorf	Reg.-Bez. Münster	krfr. Stadt Bielefeld	Kreis Gütersloh	Kreis Herford	Kreis Höxter	Kreis Lippe	Kreis Minden- Lübbecke
Unfälle insgesamt	1 298	11 655	1 454	1 895	1 120	527	1 305	1 397
davon								
mit Getöteten	16	91	6	14	5	7	13	28
mit Verletzten	913	8 448	1 025	1 295	726	365	871	1 018
mit Personenschaden zusammen	929	8 539	1 031	1 309	731	372	884	1 046
schwerwiegende Unfälle mit Sachschaden (i. e. S.)	322	2 617	340	506	336	134	360	295
sonstige Unfälle unter dem Einfluss berauschender Mittel	47	499	83	80	53	21	61	56
 Unfälle mit Personenschaden								
davon auf								
Bundesautobahnen	42	417	32	40	42	6	8	19
Bundesstraßen	202	1 119	160	204	62	117	199	238
Landstraßen	297	2 572	277	415	294	100	282	311
Kreisstraßen	109	1 327	162	178	93	52	115	160
anderen Straßen	279	3 104	400	472	240	97	280	318
 Beteiligte an Unfällen mit Personenschaden	1 694	16 495	2 136	2 451	1 410	647	1 677	1 998
darunter im Alter von ... bis ... unter Jahren								
18 – 21	167	1 463	137	216	130	69	151	188
21 – 25	157	1 436	200	217	110	69	163	192
65 und mehr	211	1 848	221	309	145	80	185	234
 an Unfällen mit Personenschaden beteiligte Verkehrsteilnehmer								
Führer von								
Mofas, Kleinkrafträdern (Mopeds, Mokicks)	63	707	65	101	82	24	79	93
Motorzweirädern mit amtlichem Kennzeichen	60	591	58	85	49	32	85	71
Personenkraftwagen	1 038	9 832	1 397	1 429	908	426	1 089	1 275
Kraftomnibussen, Obussen	10	134	20	11	6	7	10	17
landwirtschaftlichen Zugmaschinen	3	41	3	7	8	9	6	6
Güterkraftfahrzeugen	127	957	118	157	86	40	100	138
übrigen Kraftfahrzeugen	5	61	4	9	8	2	8	17
Kraftfahrzeugen zusammen	1 306	12 323	1 665	1 799	1 147	540	1 377	1 617
Fahrrädern	312	3 116	308	533	192	63	197	270
Fußgänger	66	894	145	108	68	41	92	96
Sonstige	10	162	18	11	3	3	11	15
 Verunglückte Personen insgesamt	1 221	10 760	1 314	1 587	940	479	1 143	1 400
getötete Führer und Mitfahrer von								
Mofas, Kleinkrafträdern (Mopeds, Mokicks)	1	3	–	1	–	–	–	1
Motorzweirädern mit amtlichem Kennzeichen	1	11	1	1	2	2	4	3
Personenkraftwagen	5	45	3	10	1	3	7	19
Güterkraftfahrzeugen	1	5	1	–	–	–	1	5
Fahrrädern	6	22	2	3	1	1	–	5
getötete Fußgänger	2	12	1	–	1	1	1	2
übrige Getötete	–	1	–	–	–	–	–	–
 Getötete insgesamt	16	99	8	15	5	7	13	35
darunter im Alter von ... bis ... Jahren								
unter 6	1	4	–	–	–	–	–	2
6 – 15	–	6	–	–	–	–	–	–
18 – 21	2	10	–	–	–	–	2	3
21 – 25	1	10	–	3	–	–	3	5
65 und mehr	6	21	3	4	2	2	5	5

Noch: 9. Straßenverkehrsunfälle, beteiligte Verkehrsteilnehmer, Verunglückte und Unfallursachen 2010 nach Verwaltungsbezirken

Noch: 9.3 Innerhalb und außerhalb von Ortschaften

Art des Nachweises	Noch: Verwaltungsbezirke						
	krfr. Stadt Bottrop	krfr. Stadt Gelsen- kirchen	krfr. Stadt Münster	Kreis Borken	Kreis Coesfeld	Kreis Reckling- hausen	Kreis Steinfurt
Noch: Verunglückte Personen insgesamt							
verletzte Führer und Mitfahrer von							
Mofas, Kleinkrafträdern (Mopeds, Mokicks)	28	78	73	111	46	168	131
Motorzweirädern mit amtlichem Kennzeichen	27	57	60	60	58	131	124
Personenkraftwagen	169	556	533	857	496	1 044	907
Güterkraftfahrzeugen	11	15	35	43	26	50	61
Fahrrädern	75	150	607	489	204	473	556
verletzte Fußgänger	46	124	105	101	57	219	123
übrige Verletzte	9	23	26	24	11	53	26
Verletzte insgesamt	365	1 003	1 439	1 685	898	2 138	1 928
darunter im Alter von ... bis ... Jahren							
unter 6	10	16	15	32	13	32	24
6 – 15	27	83	114	149	100	164	161
18 – 21	31	93	122	205	112	214	198
21 – 25	40	102	157	131	83	171	172
65 und mehr	48	99	164	195	92	257	232
Polizeilich festgestellte Unfallursachen bei Unfällen mit Personenschaden							
Fehlverhalten der Fahrzeugführer	357	1 182	1 412	1 603	824	2 114	2 031
darunter							
Alkoholeinfluss	11	39	73	57	25	88	93
Einfl. and. berauschender Mittel	1	10	6	1	–	13	7
nicht angepaßte Geschwindigkeit	41	281	115	219	171	260	291
Nichtbeachten der Vorfahrt	43	155	199	342	139	277	403
Fehler beim Abbiegen	39	78	169	158	57	205	178
falsche Fahrbahnbenutzung	19	70	83	112	54	135	133
ungenügender Sicherheitsabstand	44	166	282	156	38	212	147
Fehler beim Überholen	3	26	29	62	33	64	78
falsches Verhalten gegenüber Fußgängern	32	62	46	36	26	129	35
Fehlverhalten bei Fußgängern	23	74	64	32	8	113	57
darunter							
Alkoholeinfluss	–	2	–	4	2	6	6
fahrzeugbezogene Mängel	4	18	12	19	9	31	19
unfallbezogene Ursachen	34	122	151	167	122	218	288
Straßenverhältnisse	22	97	112	112	94	161	150
Witterungseinflüsse	6	6	13	20	15	24	23
Hindernisse und sonstige	6	19	26	35	13	33	115

Noch: **9. Straßenverkehrsunfälle, beteiligte Verkehrsteilnehmer, Verunglückte und Unfallursachen 2010 nach Verwaltungsbezirken**

Noch: **9.3 Innerhalb und außerhalb von Ortschaften**

Art des Nachweises	Noch: Verwaltungsbezirke							
	Kreis Warendorf	Reg.-Bez. Münster	krfr. Stadt Bielefeld	Kreis Gütersloh	Kreis Herford	Kreis Höxter	Kreis Lippe	Kreis Minden- Lübbecke
Noch: Verunglückte Personen insgesamt								
verletzte Führer und Mitfahrer von								
Mofas, Kleinkrafträdern (Mopeds, Mokicks)	63	698	64	101	79	23	77	92
Motorzweirädern mit amtlichem Kennzeichen	58	575	58	85	51	30	82	68
Personenkraftwagen	693	5 255	698	758	539	297	667	795
Güterkraftfahrzeugen	48	289	33	38	18	18	23	42
Fahrrädern	275	2 829	290	476	175	58	185	247
verletzte Fußgänger	61	836	141	103	64	40	85	90
übrige Verletzte	7	179	22	11	9	6	11	31
Verletzte insgesamt	1 205	10 661	1 306	1 572	935	472	1 130	1 365
darunter im Alter von ... bis ... Jahren								
unter 6	14	156	18	13	22	7	25	20
6 – 15	90	888	77	120	78	34	88	98
18 – 21	125	1 100	95	170	94	54	108	158
21 – 25	124	980	131	140	85	56	126	132
65 und mehr	149	1 236	133	199	95	49	120	149
Polizeilich festgestellte Unfallursachen bei Unfällen mit Personenschaden								
Fehlverhalten der Fahrzeugführer	1 209	10 732	1 258	1 649	910	501	1 058	1 408
darunter								
Alkoholeinfluss	39	425	51	83	41	15	39	67
Einfl. and. berauschender Mittel	2	40	3	5	2	–	1	8
nicht angepaßte Geschwindigkeit	204	1 582	139	207	140	160	179	225
Nichtbeachten der Vorfahrt	169	1 727	180	290	151	57	150	235
Fehler beim Abbiegen	109	993	153	155	86	39	86	118
falsche Fahrbahnbenutzung	78	684	107	123	91	52	69	116
ungenügender Sicherheitsabstand	93	1 138	128	103	103	47	100	149
Fehler beim Überholen	56	351	29	53	23	22	28	42
falsches Verhalten gegenüber Fußgängern	25	391	67	49	43	18	36	46
Fehlverhalten bei Fußgängern	26	397	56	30	20	22	19	35
darunter								
Alkoholeinfluss	2	22	3	–	–	4	–	1
fahrzeugbezogene Mängel	15	127	12	17	17	6	10	13
unfallbezogene Ursachen	161	1 263	154	158	114	57	110	149
Straßenverhältnisse	115	863	135	96	95	43	93	108
Witterungseinflüsse	23	130	7	15	7	3	6	18
Hindernisse und sonstige	23	270	12	47	12	11	11	23

Noch: 9. Straßenverkehrsunfälle, beteiligte Verkehrsteilnehmer, Verunglückte und Unfallursachen 2010 nach Verwaltungsbezirken

Noch: 9.3 Innerhalb und außerhalb von Ortschaften

Art des Nachweises	Noch: Verwaltungsbezirke						
	Kreis Paderborn	Reg.-Bez. Detmold	krfr. Stadt Bochum	krfr. Stadt Dortmund	krfr. Stadt Hagen	krfr. Stadt Hamm	krfr. Stadt Herne
Unfälle insgesamt	1 701	9 399	1 447	2 552	813	857	544
davon							
mit Getöteten	14	87	6	13	3	4	2
mit Verletzten	1 100	6 400	957	1 778	538	639	372
mit Personenschaden zusammen	1 114	6 487	963	1 791	541	643	374
schwerwiegende Unfälle mit Sachschaden (i. e. S.)	529	2 500	403	601	230	163	125
sonstige Unfälle unter dem Einfluss berauschender Mittel	58	412	81	160	42	51	45
Unfälle mit Personenschaden							
davon auf							
Bundesautobahnen	63	210	107	88	59	34	35
Bundesstraßen	91	1 071	123	288	151	114	23
Landstraßen	280	1 959	200	541	95	139	97
Kreisstraßen	162	922	254	143	37	128	54
anderen Straßen	518	2 325	279	731	199	228	165
Beteiligte an Unfällen mit Personenschaden	1 988	12 307	1 958	3 552	1 097	1 285	779
darunter im Alter von ... bis ... unter Jahren							
18 – 21	187	1 078	127	222	92	97	47
21 – 25	189	1 140	177	270	88	105	55
65 und mehr	191	1 365	177	371	95	131	71
an Unfällen mit Personenschaden beteiligte Verkehrsteilnehmer							
Führer von							
Mofas, Kleinkrafträdern (Mopeds, Mokicks)	74	518	109	122	54	90	45
Motorzweirädern mit amtlichem Kennzeichen	89	469	69	146	62	39	22
Personenkraftwagen	1 258	7 782	1 296	2 266	709	720	494
Kraftomnibussen, Obussen	27	98	22	48	30	23	9
landwirtschaftlichen Zugmaschinen	6	45	–	1	–	–	–
Güterkraftfahrzeugen	109	748	99	184	74	94	39
übrigen Kraftfahrzeugen	5	53	8	12	11	10	4
Kraftfahrzeugen zusammen	1 568	9 713	1 603	2 779	940	976	613
Fahrrädern	316	1 879	156	352	47	214	86
Fußgänger	92	642	173	367	105	80	75
Sonstige	12	73	26	54	5	15	5
Verunglückte Personen insgesamt	1 449	8 312	1 200	2 184	707	794	433
getötete Führer und Mitfahrer von							
Mofas, Kleinkrafträdern (Mopeds, Mokicks)	1	3	–	1	–	1	–
Motorzweirädern mit amtlichem Kennzeichen	2	15	–	2	–	–	–
Personenkraftwagen	10	53	1	2	2	3	–
Güterkraftfahrzeugen	–	7	–	–	–	–	–
Fahrrädern	–	12	–	2	–	–	–
getötete Fußgänger	1	7	5	6	1	–	2
übrige Getötete	1	1	–	–	–	–	–
Getötete insgesamt	15	98	6	13	3	4	2
darunter im Alter von ... bis ... Jahren							
unter 6	–	2	–	–	–	–	–
6 – 15	–	–	1	2	–	–	–
18 – 21	1	6	–	–	–	–	–
21 – 25	2	13	–	1	–	–	–
65 und mehr	1	22	2	4	–	1	2

Noch: **9. Straßenverkehrsunfälle, beteiligte Verkehrsteilnehmer, Verunglückte und Unfallursachen 2010 nach Verwaltungsbezirken**

Noch: **9.3 Innerhalb und außerhalb von Ortschaften**

Art des Nachweises	Noch: Verwaltungsbezirke							
	Ennepe-Ruhr-Kreis	Hochsauerlandkreis	Märkischer Kreis	Kreis Olpe	Kreis Siegen-Wittgenstein	Kreis Soest	Kreis Unna	Reg.-Bez. Arnsberg
Unfälle insgesamt	1 205	1 188	1 778	663	1 127	1 343	1 933	15 450
davon								
mit Getöteten	11	15	6	4	10	10	17	101
mit Verletzten	830	801	1 174	452	710	958	1 331	10 540
mit Personenschaden zusammen	841	816	1 180	456	720	968	1 348	10 641
schwerwiegende Unfälle mit Sachschaden (i. e. S.)	306	326	503	189	351	325	513	4 035
sonstige Unfälle unter dem Einfluss berauschender Mittel	58	46	95	18	56	50	72	774
Unfälle mit Personenschaden								
davon auf								
Bundesautobahnen	84	32	55	38	38	89	195	854
Bundesstraßen	128	196	216	112	221	189	246	2 007
Landstraßen	295	272	445	138	271	235	353	3 081
Kreisstraßen	49	67	77	27	61	92	156	1 145
anderen Straßen	285	249	387	141	129	363	398	3 554
Beteiligte an Unfällen mit Personenschaden	1 623	1 490	2 216	842	1 373	1 802	2 691	20 708
darunter im Alter von ... bis ... unter Jahren								
18 – 21	108	178	214	91	167	173	220	1 736
21 – 25	163	138	236	87	146	142	216	1 823
65 und mehr	181	176	228	89	127	209	274	2 129
an Unfällen mit Personenschaden beteiligte Verkehrsteilnehmer								
Führer von								
Mofas, Kleinkrafträdern (Mopeds, Mokicks)	66	62	104	48	66	84	127	977
Motorzweirädern mit amtlichem Kennzeichen	108	141	147	48	81	93	120	1 076
Personenkraftwagen	1 034	958	1 464	560	917	1 092	1 685	13 195
Kraftomnibussen, Obussen	25	10	31	6	14	8	18	244
landwirtschaftlichen Zugmaschinen	1	7	6	2	3	5	5	30
Güterkraftfahrzeugen	104	82	120	62	99	142	188	1 287
übrigen Kraftfahrzeugen	4	6	15	4	11	8	7	100
Kraftfahrzeugen zusammen	1 342	1 266	1 887	730	1 191	1 432	2 150	16 909
Fahrrädern	131	104	106	44	85	269	364	1 958
Fußgänger	140	111	208	66	93	89	149	1 656
Sonstige	10	9	15	2	4	12	28	185
Verunglückte Personen insgesamt	1 058	1 120	1 528	597	938	1 273	1 728	13 560
getötete Führer und Mitfahrer von								
Mofas, Kleinkrafträdern (Mopeds, Mokicks)	–	–	–	–	–	–	–	2
Motorzweirädern mit amtlichem Kennzeichen	2	4	1	2	2	1	1	15
Personenkraftwagen	6	7	5	2	4	8	12	52
Güterkraftfahrzeugen	–	–	–	–	–	–	3	3
Fahrrädern	–	–	–	1	–	1	2	6
getötete Fußgänger	3	3	–	–	4	1	1	26
übrige Getötete	–	1	–	–	–	1	1	3
Getötete insgesamt	11	15	6	5	10	12	20	107
darunter im Alter von ... bis ... Jahren								
unter 6	–	–	–	–	–	–	–	–
6 – 15	–	1	–	–	–	–	–	4
18 – 21	2	1	2	1	1	–	–	7
21 – 25	–	1	–	3	–	–	1	6
65 und mehr	3	5	–	–	2	5	6	30

Noch: 9. Straßenverkehrsunfälle, beteiligte Verkehrsteilnehmer, Verunglückte und Unfallursachen 2010 nach Verwaltungsbezirken

Noch: 9.3 Innerhalb und außerhalb von Ortschaften

Art des Nachweises	Noch: Verwaltungsbezirke						
	Kreis Paderborn	Reg.-Bez. Detmold	krfr. Stadt Bochum	krfr. Stadt Dortmund	krfr. Stadt Hagen	krfr. Stadt Hamm	krfr. Stadt Herne
Noch: Verunglückte Personen insgesamt							
verletzte Führer und Mitfahrer von							
Mofas, Kleinkrafträdern (Mopeds, Mokicks)	75	511	112	120	54	85	41
Motorzweirädern mit amtlichem Kennzeichen	89	463	69	145	63	37	21
Personenkraftwagen	819	4 573	643	1 110	379	349	210
Güterkraftfahrzeugen	45	217	15	39	24	22	7
Fahrrädern	298	1 729	137	326	44	191	78
verletzte Fußgänger	83	606	162	344	98	76	68
übrige Verletzte	25	115	56	87	42	30	6
Verletzte insgesamt	1 434	8 214	1 194	2 171	704	790	431
darunter im Alter von ... bis ... Jahren							
unter 6	22	127	18	36	11	19	8
6 – 15	102	597	70	160	41	64	30
18 – 21	138	817	113	180	61	67	36
21 – 25	154	824	98	195	77	65	37
65 und mehr	146	891	99	227	71	78	39
Polizeilich festgestellte Unfallursachen bei Unfällen mit Personenschaden							
Fehlverhalten der Fahrzeugführer	1 354	8 138	1 248	2 097	659	766	500
darunter							
Alkoholeinfluss	75	371	35	65	30	30	15
Einfl. and. berauschender Mittel	9	28	6	6	1	5	1
nicht angepaßte Geschwindigkeit	309	1 359	137	221	88	65	56
Nichtbeachten der Vorfahrt	172	1 235	131	252	65	130	45
Fehler beim Abbiegen	94	731	86	164	52	88	37
falsche Fahrbahnbenutzung	102	660	55	63	11	47	32
ungenügender Sicherheitsabstand	67	697	156	211	70	107	78
Fehler beim Überholen	34	231	31	61	17	25	8
falsches Verhalten gegenüber Fußgängern	29	288	87	168	46	28	42
Fehlverhalten bei Fußgängern	52	234	120	163	47	35	49
darunter							
Alkoholeinfluss	2	10	14	5	1	–	1
fahrzeugbezogene Mängel	28	103	14	26	5	6	8
unfallbezogene Ursachen	205	947	104	207	47	67	38
Straßenverhältnisse	159	729	88	142	33	46	28
Witterungseinflüsse	13	69	6	20	2	6	5
Hindernisse und sonstige	33	149	10	45	12	15	5

Noch: **9. Straßenverkehrsunfälle, beteiligte Verkehrsteilnehmer, Verunglückte und Unfallursachen 2010 nach Verwaltungsbezirken**

Noch: **9.3 Innerhalb und außerhalb von Ortschaften**

Art des Nachweises	Noch: Verwaltungsbezirke							
	Ennepe-Ruhr-Kreis	Hochsauerlandkreis	Märkischer Kreis	Kreis Olpe	Kreis Siegen-Wittgenstein	Kreis Soest	Kreis Unna	Reg.-Bez. Arnsberg
Noch: Verunglückte Personen insgesamt								
verletzte Führer und Mitfahrer von								
Mofas, Kleinkrafträdern (Mopeds, Mokicks)	69	62	104	50	66	85	130	978
Motorzweirädern mit amtlichem Kennzeichen	107	132	152	49	80	94	115	1 064
Personenkraftwagen	571	637	892	357	566	681	884	7 279
Güterkraftfahrzeugen	26	34	33	26	32	53	54	365
Fahrrädern	118	96	101	42	82	248	338	1 801
verletzte Fußgänger	132	104	200	64	88	83	142	1 561
übrige Verletzte	24	40	40	4	14	17	45	405
Verletzte insgesamt	1 047	1 105	1 522	592	928	1 261	1 708	13 453
darunter im Alter von ... bis ... Jahren								
unter 6	14	12	32	9	9	21	24	213
6 – 15	65	61	103	54	68	100	132	948
18 – 21	77	149	169	70	136	142	160	1 360
21 – 25	112	123	168	56	107	103	167	1 308
65 und mehr	123	125	157	54	75	144	167	1 359
Polizeilich festgestellte Unfallursachen bei Unfällen mit Personenschaden								
Fehlverhalten der Fahrzeugführer	1 051	1 018	1 429	556	802	1 193	1 712	13 031
darunter								
Alkoholeinfluss	33	31	40	16	14	45	47	401
Einfl. and. berauschender Mittel	5	5	12	2	1	4	3	51
nicht angepaßte Geschwindigkeit	177	215	248	129	159	216	281	1 992
Nichtbeachten der Vorfahrt	99	115	153	60	104	202	232	1 588
Fehler beim Abbiegen	75	74	89	17	67	102	111	962
falsche Fahrbahnbenutzung	46	67	75	21	37	73	102	629
ungenügender Sicherheitsabstand	93	90	129	49	53	107	237	1 380
Fehler beim Überholen	35	43	58	19	24	46	56	423
falsches Verhalten gegenüber Fußgängern	77	72	123	39	29	33	65	809
Fehlverhalten bei Fußgängern	57	46	85	14	49	29	72	766
darunter								
Alkoholeinfluss	3	3	2	–	–	1	2	32
fahrzeugbezogene Mängel	9	8	14	5	10	15	24	144
unfallbezogene Ursachen	112	189	192	86	120	148	166	1 476
Straßenverhältnisse	92	145	148	67	87	98	122	1 096
Witterungseinflüsse	9	23	14	7	10	12	16	130
Hindernisse und sonstige	11	21	30	12	23	38	28	250

Unfälle mit Personenschaden in kreisfreien Städten und Kreisen in Nordrhein-Westfalen im Jahr 2010

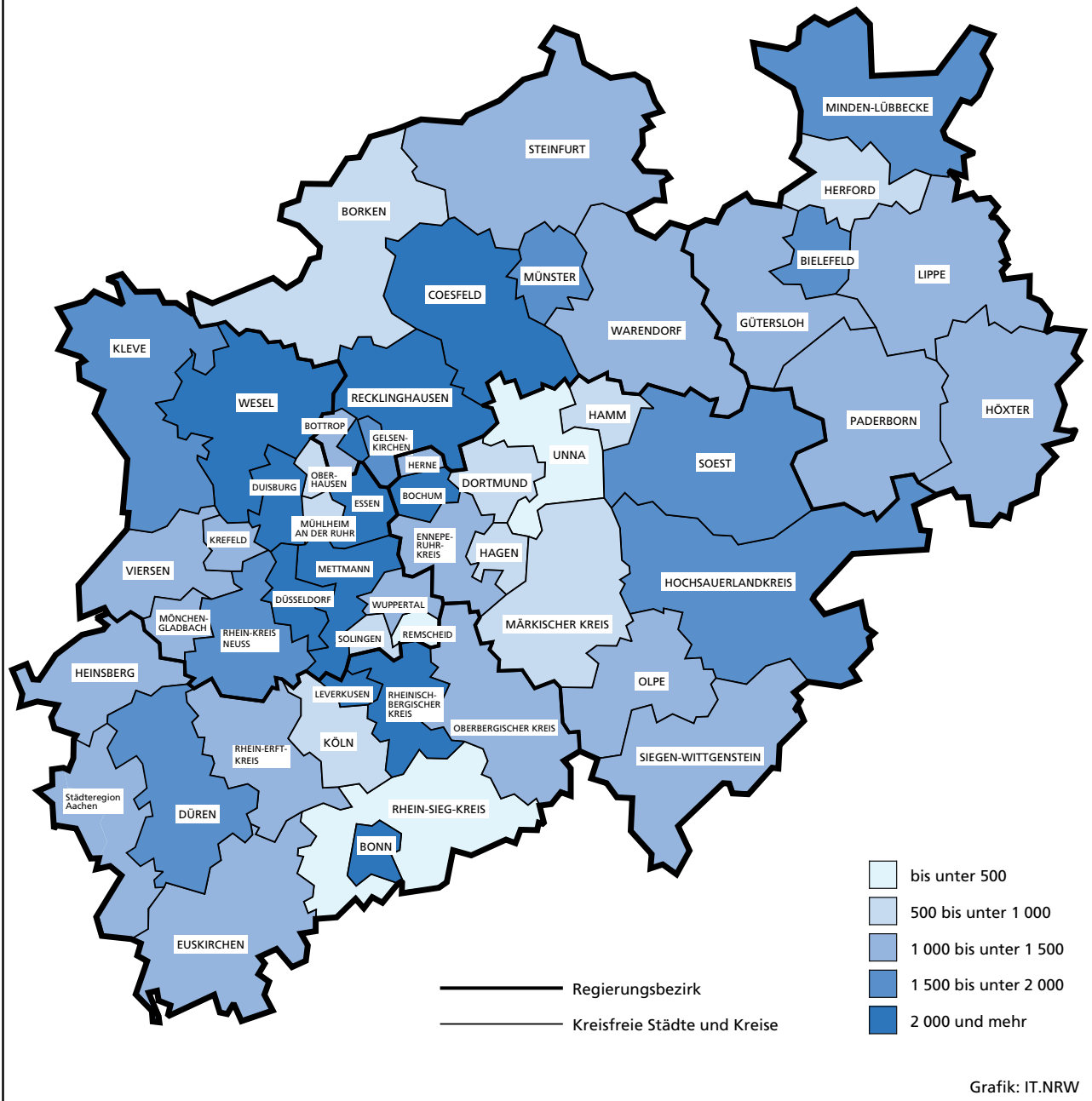

10. Straßenverkehrsunfälle und verunglückte Personen 2010 nach Verwaltungsbezirken

Verwaltungsbezirk		Straßenverkehrsunfälle			Verunglückte				
		insgesamt	davon		insgesamt	davon			
			mit Personen- schaden	mit schwer- wiegendem Sachschaden (i. e. S.)		sonstige Unfälle ¹⁾	Getötete	Schwer- verletzte	Leicht- verletzte
a = Zusammen b = innerhalb von Ortschaften c = außerhalb von Ortschaften d = auf Bundesautobahnen									
Kreisfreie Städte									
Düsseldorf	a	3 074	2 431	507	136	2 989	16	382	2 591
	b	2 857	2 299	427	131	2 824	12	359	2 453
	c	77	60	16	1	71	1	7	63
	d	140	72	64	4	94	3	16	75
Duisburg	a	2 170	1 558	486	126	1 895	7	256	1 632
	b	1 791	1 349	324	118	1 591	5	196	1 390
	c	48	38	9	1	62	–	13	49
	d	331	171	153	7	242	2	47	193
Essen	a	2 339	1 719	487	133	2 117	8	318	1 791
	b	2 144	1 603	414	127	1 960	8	295	1 657
	c	36	32	4	–	42	–	5	37
	d	159	84	69	6	115	–	18	97
Krefeld	a	1 114	807	233	74	954	1	120	833
	b	1 029	749	207	73	867	1	102	764
	c	33	24	9	–	40	–	6	34
	d	52	34	17	1	47	–	12	35
Mönchengladbach	a	1 322	967	294	61	1 225	3	192	1 030
	b	1 164	874	234	56	1 097	–	167	930
	c	63	45	17	1	59	2	13	44
	d	95	48	43	4	69	1	12	56
Mülheim an der Ruhr	a	698	519	155	24	662	2	88	572
	b	569	463	85	21	592	1	78	513
	c	2	2	–	–	2	–	–	2
	d	127	54	70	3	68	1	10	57
Oberhausen	a	898	643	206	49	800	2	87	711
	b	781	577	160	44	694	2	77	615
	c	2	2	–	–	3	–	1	2
	d	115	64	46	5	103	–	9	94
Remscheid	a	401	288	88	25	359	2	55	302
	b	335	245	65	25	295	–	33	262
	c	29	23	6	–	35	2	10	23
	d	37	20	17	–	29	–	12	17
Solingen	a	572	416	132	24	525	1	109	415
	b	523	380	120	23	475	1	93	381
	c	44	34	9	1	48	–	16	32
	d	5	2	3	–	2	–	–	2
Wuppertal	a	1 343	1 009	258	76	1 283	5	174	1 104
	b	1 185	903	212	70	1 147	2	142	1 003
	c	61	42	18	1	51	3	14	34
	d	97	64	28	5	85	–	18	67
Kreis Kleve	a	1 602	1 196	342	64	1 523	25	305	1 193
	b	810	605	155	50	697	7	96	594
	c	690	538	139	13	738	15	190	533
	d	102	53	48	1	88	3	19	66
Bedburg-Hau	a	64	50	10	4	58	1	6	51
	b	28	20	6	2	23	–	1	22
	c	36	30	4	2	35	1	5	29
	d	–	–	–	–	–	–	–	–
Emmerich am Rhein, Stadt	a	156	114	35	7	137	3	29	105
	b	99	78	14	7	85	2	15	68
	c	35	27	8	–	38	1	11	26
	d	22	9	13	–	14	–	3	11
Geldern, Stadt	a	158	119	36	3	155	1	28	126
	b	93	69	21	3	85	–	13	72
	c	65	50	15	–	70	1	15	54
	d	–	–	–	–	–	–	–	–
Goch, Stadt	a	164	125	32	7	152	1	29	122
	b	108	86	15	7	93	1	13	79
	c	47	35	12	–	54	–	14	40
	d	9	4	5	–	5	–	2	3
Issum	a	61	47	11	3	58	1	15	42
	b	12	9	2	1	10	–	4	6
	c	42	34	6	2	44	1	11	32
	d	7	4	3	–	4	–	–	4

1) Sonstige Unfälle unter Einfluss berauschender Mittel

Noch: 10. Straßenverkehrsunfälle und verunglückte Personen 2010 nach Verwaltungsbezirken

Verwaltungsbezirk		Straßenverkehrsunfälle				Verunglückte			
		insgesamt	davon			insgesamt	davon		
			mit Personen- schaden	mit schwer- wiegendem Sachschaden (i. e. S.)	sonstige Unfälle ¹⁾		Getötete	Schwer- verletzte	Leicht- verletzte
a = Zusammen b = innerhalb von Ortschaften c = außerhalb von Ortschaften d = auf Bundesautobahnen									
Noch: Kreis Kleve									
Kalkar, Stadt	a	66	53	12	1	70	2	13	55
	b	21	17	3	1	21	–	1	20
	c	45	36	9	–	49	2	12	35
	d	–	–	–	–	–	–	–	–
Kerken	a	57	41	12	4	56	3	13	40
	b	17	12	2	3	14	–	3	11
	c	35	29	5	1	42	3	10	29
	d	5	–	5	–	–	–	–	–
Kevelaer, Stadt	a	174	127	39	8	152	3	29	120
	b	81	58	18	5	69	2	4	63
	c	84	64	17	3	74	1	24	49
	d	9	5	4	–	9	–	1	8
Kleve, Stadt	a	229	176	42	11	212	–	28	184
	b	189	142	37	10	168	–	18	150
	c	40	34	5	1	44	–	10	34
	d	–	–	–	–	–	–	–	–
Kranenburg	a	45	34	9	2	52	1	8	43
	b	22	15	5	2	19	–	1	18
	c	23	19	4	–	33	1	7	25
	d	–	–	–	–	–	–	–	–
Rees, Stadt	a	93	74	16	3	89	2	15	72
	b	42	33	7	2	36	1	4	31
	c	45	39	6	–	49	1	11	37
	d	6	2	3	1	4	–	–	4
Rheurdt	a	24	21	3	–	24	1	8	15
	b	10	8	2	–	9	–	2	7
	c	13	12	1	–	13	1	6	6
	d	1	1	–	–	2	–	–	2
Straelen, Stadt	a	104	75	26	3	115	3	34	78
	b	35	23	9	3	28	1	8	19
	c	57	45	12	–	75	2	23	50
	d	12	7	5	–	12	–	3	9
Uedem	a	53	33	17	3	38	–	10	28
	b	15	10	3	2	10	–	3	7
	c	36	22	13	1	27	–	6	21
	d	2	1	1	–	1	–	1	–
Wachtendonk	a	62	44	16	2	68	3	21	44
	b	15	12	2	1	12	–	4	8
	c	23	17	5	1	27	–	12	15
	d	24	15	9	–	29	3	5	21
Weeze	a	92	63	26	3	87	–	19	68
	b	23	13	9	1	15	–	2	13
	c	64	45	17	2	64	–	13	51
	d	5	5	–	–	8	–	4	4
Kreis Mettmann	a	2 007	1 439	482	86	1 838	13	324	1 501
	b	1 372	1 068	237	67	1 260	2	221	1 037
	c	240	172	57	11	259	1	42	216
	d	395	199	188	8	319	10	61	248
Erkrath, Stadt	a	130	94	32	4	130	–	23	107
	b	82	61	17	4	75	–	17	58
	c	15	10	5	–	13	–	1	12
	d	33	23	10	–	42	–	5	37
Haan, Stadt	a	123	84	36	3	106	–	20	86
	b	80	59	19	2	63	–	12	51
	c	11	6	5	–	9	–	2	7
	d	32	19	12	1	34	–	6	28
Heiligenhaus, Stadt	a	80	61	14	5	73	–	14	59
	b	73	59	11	3	71	–	13	58
	c	7	2	3	2	2	–	1	1
	d	–	–	–	–	–	–	–	–
Hilden, Stadt	a	272	212	48	12	272	4	42	226
	b	208	172	26	10	200	1	29	170
	c	10	8	1	1	13	–	1	12
	d	54	32	21	1	59	3	12	44

Noch: 10. Straßenverkehrsunfälle und verunglückte Personen 2010 nach Verwaltungsbezirken

Verwaltungsbezirk a = Zusammen b = innerhalb von Ortschaften c = außerhalb von Ortschaften d = auf Bundesautobahnen	Straßenverkehrsunfälle				Verunglückte				
	insgesamt	davon			insgesamt	davon			
		mit Personen- schaden	mit schwer- wiegendem Sachschaden (i. e. S.)	sonstige Unfälle ¹⁾		Getötete	Schwer- verletzte	Leicht- verletzte	
Noch: Kreis Mettmann									
Langenfeld (Rheinland), Stadt	a	331	268	51	12	335	1	55	279
	b	249	211	27	11	244	1	44	199
	c	38	32	5	1	60	–	5	55
	d	44	25	19	–	31	–	6	25
Mettmann, Stadt	a	124	95	24	5	120	–	23	97
	b	93	73	16	4	92	–	17	75
	c	31	22	8	1	28	–	6	22
	d	–	–	–	–	–	–	–	–
Monheim am Rhein, Stadt	a	112	81	18	13	99	–	20	79
	b	93	70	12	11	84	–	16	68
	c	11	9	–	2	13	–	3	10
	d	8	2	6	–	2	–	1	1
Ratingen, Stadt	a	489	298	173	18	403	5	70	328
	b	231	171	50	10	203	–	34	169
	c	66	46	18	2	76	–	9	67
	d	192	81	105	6	124	5	27	92
Velbert, Stadt	a	267	193	64	10	239	3	46	190
	b	204	153	43	8	183	–	32	151
	c	37	26	9	2	33	1	10	22
	d	26	14	12	–	23	2	4	17
Wülfrath, Stadt	a	79	53	22	4	61	–	11	50
	b	59	39	16	4	45	–	7	38
	c	14	11	3	–	12	–	4	8
	d	6	3	3	–	4	–	–	4
Rhein-Kreis Neuss	a	1 969	1 431	449	89	1 823	9	364	1 450
	b	1 316	1 011	230	75	1 209	3	219	987
	c	368	276	88	4	393	5	102	286
	d	285	144	131	10	221	1	43	177
Dormagen, Stadt	a	274	192	69	13	256	1	39	216
	b	164	120	33	11	148	–	21	127
	c	85	60	23	2	91	1	16	74
	d	25	12	13	–	17	–	2	15
Grevenbroich, Stadt	a	326	241	70	15	295	–	73	222
	b	193	150	30	13	171	–	37	134
	c	87	63	23	1	83	–	27	56
	d	46	28	17	1	41	–	9	32
Jüchen	a	87	61	23	3	74	–	15	59
	b	44	31	10	3	36	–	6	30
	c	23	18	5	–	21	–	4	17
	d	20	12	8	–	17	–	5	12
Kaarst, Stadt	a	173	114	49	10	141	3	23	115
	b	91	68	15	8	78	1	13	64
	c	44	28	16	–	36	2	5	29
	d	38	18	18	2	27	–	5	22
Korschenbroich, Stadt	a	116	94	20	2	112	1	30	81
	b	76	60	14	2	63	–	9	54
	c	40	34	6	–	49	1	21	27
	d	–	–	–	–	–	–	–	–
Meerbusch, Stadt	a	198	141	45	12	171	1	35	135
	b	141	109	22	10	124	1	24	99
	c	17	13	4	–	18	–	7	11
	d	40	19	19	2	29	–	4	25
Neuss, Stadt	a	738	545	160	33	711	2	136	573
	b	575	452	96	27	561	1	106	454
	c	47	38	8	1	60	–	12	48
	d	116	55	56	5	90	1	18	71
Rommerskirchen	a	57	43	13	1	63	1	13	49
	b	32	21	10	1	28	–	3	25
	c	25	22	3	–	35	1	10	24
	d	–	–	–	–	–	–	–	–

Anmerkung Seite 169

Noch: 10. Straßenverkehrsunfälle und verunglückte Personen 2010 nach Verwaltungsbezirken

Verwaltungsbezirk a = Zusammen b = innerhalb von Ortschaften c = außerhalb von Ortschaften d = auf Bundesautobahnen		Straßenverkehrsunfälle				Verunglückte			
		insgesamt	davon			insgesamt	davon		
			mit Personen- schaden	mit schwer- wiegendem Sachschaden (i. e. S.)	sonstige Unfälle ¹⁾		Getötete	Schwer- verletzte	Leicht- verletzte
Kreis Viersen	a	1 381	982	331	68	1 238	11	233	994
	b	816	625	142	49	716	3	124	589
	c	412	287	112	13	425	8	85	332
	d	153	70	77	6	97	–	24	73
Brüggen	a	58	38	16	4	44	1	15	28
	b	39	27	10	2	30	–	12	18
	c	19	11	6	2	14	1	3	10
	d	–	–	–	–	–	–	–	–
Grefrath	a	54	37	15	2	45	2	9	34
	b	26	19	6	1	22	1	5	16
	c	28	18	9	1	23	1	4	18
	d	–	–	–	–	–	–	–	–
Kempen, Stadt	a	174	126	41	7	166	1	25	140
	b	87	71	13	3	79	1	6	72
	c	72	47	23	2	77	–	16	61
	d	15	8	5	2	10	–	3	7
Nettetal, Stadt	a	205	150	43	12	187	1	31	155
	b	134	102	23	9	118	–	19	99
	c	55	40	13	2	59	1	10	48
	d	16	8	7	1	10	–	2	8
Niederkrüchten	a	71	51	20	–	70	1	11	58
	b	29	25	4	–	27	–	5	22
	c	28	19	9	–	31	1	5	25
	d	14	7	7	–	12	–	1	11
Schwalmtal	a	88	62	23	3	79	–	24	55
	b	40	32	6	2	41	–	9	32
	c	36	24	12	–	32	–	12	20
	d	12	6	5	1	6	–	3	3
Tönisvorst, Stadt	a	105	72	25	8	103	1	13	89
	b	51	36	10	5	41	–	4	37
	c	54	36	15	3	62	1	9	52
	d	–	–	–	–	–	–	–	–
Viersen, Stadt	a	366	272	75	19	331	2	58	271
	b	286	220	50	16	256	–	44	212
	c	45	36	8	1	51	2	8	41
	d	35	16	17	2	24	–	6	18
Willich, Stadt	a	260	174	73	13	213	2	47	164
	b	124	93	20	11	102	1	20	81
	c	75	56	17	2	76	1	18	57
	d	61	25	36	–	35	–	9	26
Kreis Wesel	a	2 182	1 605	477	100	2 103	16	399	1 688
	b	1 333	1 009	247	77	1 215	4	197	1 014
	c	645	495	132	18	702	10	163	529
	d	204	101	98	5	186	2	39	145
Alpen	a	47	40	5	2	56	1	15	40
	b	17	14	2	1	17	–	3	14
	c	28	24	3	1	36	1	11	24
	d	2	2	–	–	3	–	1	2
Dinslaken, Stadt	a	344	250	71	23	311	–	45	266
	b	291	214	56	21	254	–	38	216
	c	29	21	8	–	29	–	4	25
	d	24	15	7	2	28	–	3	25
Hamminkeln, Stadt	a	146	101	40	5	135	4	34	97
	b	45	31	9	5	35	1	7	27
	c	80	58	22	–	82	3	23	56
	d	21	12	9	–	18	–	4	14
Hünxe	a	90	65	22	3	96	–	19	77
	b	13	8	3	2	9	–	6	3
	c	50	40	9	1	57	–	8	49
	d	27	17	10	–	30	–	5	25
Kamp-Lintfort, Stadt	a	182	128	40	14	149	2	30	117
	b	131	100	18	13	112	2	18	92
	c	31	20	10	1	29	–	9	20
	d	20	8	12	–	8	–	3	5

Noch: 10. Straßenverkehrsunfälle und verunglückte Personen 2010 nach Verwaltungsbezirken

Verwaltungsbezirk a = Zusammen b = innerhalb von Ortschaften c = außerhalb von Ortschaften d = auf Bundesautobahnen	Straßenverkehrsunfälle				Verunglückte				
	insgesamt	davon			insgesamt	davon			
		mit Personen- schaden	mit schwer- wiegendem Sachschaden (i. e. S.)	sonstige Unfälle ¹⁾		Getötete	Schwer- verletzte	Leicht- verletzte	
Noch: Kreis Wesel									
Moers, Stadt	a	504	358	125	21	501	3	73	425
	b	311	233	65	13	294	–	31	263
	c	129	98	26	5	135	1	25	109
	d	64	27	34	3	72	2	17	53
Neukirchen-Vluyn, Stadt	a	104	76	26	2	99	1	16	82
	b	52	40	10	2	47	–	5	42
	c	33	27	6	–	37	1	8	28
	d	19	9	10	–	15	–	3	12
Rheinberg, Stadt	a	109	82	22	5	104	–	23	81
	b	61	46	12	3	53	–	13	40
	c	44	34	8	2	49	–	10	39
	d	4	2	2	–	2	–	–	2
Schermbeck	a	78	58	19	1	79	2	19	58
	b	31	23	7	1	30	–	5	25
	c	40	33	7	–	46	2	14	30
	d	7	2	5	–	3	–	–	3
Sonsbeck	a	66	40	23	3	54	1	16	37
	b	26	16	9	1	18	–	4	14
	c	26	18	6	2	30	1	10	19
	d	14	6	8	–	6	–	2	4
Voerde (Niederrhein), Stadt	a	122	98	18	6	126	–	23	103
	b	93	75	14	4	94	–	20	74
	c	29	23	4	2	32	–	3	29
	d	–	–	–	–	–	–	–	–
Wesel, Stadt	a	306	240	54	12	308	–	60	248
	b	216	172	34	10	209	–	39	170
	c	88	67	19	2	98	–	20	78
	d	2	1	1	–	1	–	1	–
Xanten, Stadt	a	84	69	12	3	85	2	26	57
	b	46	37	8	1	43	1	8	34
	c	38	32	4	2	42	1	18	23
	d	–	–	–	–	–	–	–	–
Regierungsbezirk Düsseldorf	a	23 072	17 010	4 927	1 135	21 334	121	3 406	17 807
	b	18 025	13 760	3 259	1 006	16 639	51	2 399	14 189
	c	2 750	2 070	616	64	2 930	47	667	2 216
	d	2 297	1 180	1 052	65	1 765	23	340	1 402
Kreisfreie Städte									
Bonn	a	1 668	1 278	330	60	1 517	1	153	1 363
	b	1 464	1 156	253	55	1 345	1	129	1 215
	c	55	44	11	–	58	–	6	52
	d	149	78	66	5	114	–	18	96
Köln	a	5 658	4 398	1 022	238	5 603	27	695	4 881
	b	4 697	3 802	676	219	4 736	25	590	4 121
	c	209	147	53	9	221	2	31	188
	d	752	449	293	10	646	–	74	572
Leverkusen	a	710	514	153	43	638	1	67	570
	b	583	432	110	41	516	1	51	464
	c	6	4	1	1	4	–	1	3
	d	121	78	42	1	118	–	15	103
Städteregion Aachen	a	2 421	1 738	570	113	2 212	13	291	1 908
	b	1 987	1 500	384	103	1 845	7	213	1 625
	c	224	162	55	7	250	2	55	193
	d	210	76	131	3	117	4	23	90
Aachen, Stadt	a	1 219	867	294	58	1 122	3	130	989
	b	1 029	769	206	54	970	2	102	866
	c	68	48	18	2	76	–	11	65
	d	122	50	70	2	76	1	17	58
Alsdorf, Stadt	a	197	144	45	8	168	1	14	153
	b	164	124	33	7	139	1	9	129
	c	23	14	8	1	21	–	4	17
	d	10	6	4	–	8	–	1	7

Anmerkung Seite 169

Noch: 10. Straßenverkehrsunfälle und verunglückte Personen 2010 nach Verwaltungsbezirken

Verwaltungsbezirk	Straßenverkehrsunfälle				Verunglückte				
	insgesamt	davon			insgesamt	davon			
		mit Personenschaden	mit schwerwiegendem Sachschaden (i. e. S.)	sonstige Unfälle ¹⁾		Getötete	Schwerverletzte	Leichtverletzte	
a = Zusammen b = innerhalb von Ortschaften c = außerhalb von Ortschaften d = auf Bundesautobahnen									
Noch: Kreis Aachen									
Baesweiler, Stadt	a	73	49	19	5	61	1	7	53
	b	50	34	13	3	41	–	3	38
	c	23	15	6	2	20	1	4	15
	d	–	–	–	–	–	–	–	–
Eschweiler, Stadt	a	286	194	80	12	254	4	36	214
	b	209	160	38	11	198	1	32	165
	c	27	21	6	–	35	1	1	33
	d	50	13	36	1	21	2	3	16
Herzogenrath, Stadt	a	139	102	28	9	130	–	12	118
	b	130	97	24	9	118	–	11	107
	c	9	5	4	–	12	–	1	11
	d	–	–	–	–	–	–	–	–
Monschau, Stadt	a	35	30	5	–	44	–	18	26
	b	24	20	4	–	26	–	9	17
	c	11	10	1	–	18	–	9	9
	d	–	–	–	–	–	–	–	–
Roetgen	a	31	23	6	2	27	–	7	20
	b	21	17	3	1	19	–	4	15
	c	10	6	3	1	8	–	3	5
	d	–	–	–	–	–	–	–	–
Simmerath	a	80	65	12	3	86	2	19	65
	b	53	46	5	2	57	2	10	45
	c	27	19	7	1	29	–	9	20
	d	–	–	–	–	–	–	–	–
Stolberg (Rheinland), Stadt	a	164	118	36	10	143	–	31	112
	b	147	103	34	10	124	–	23	101
	c	17	15	2	–	19	–	8	11
	d	–	–	–	–	–	–	–	–
Würselen, Stadt	a	197	146	45	6	177	2	17	158
	b	160	130	24	6	153	1	10	142
	c	9	9	–	–	12	–	5	7
	d	28	7	21	–	12	1	2	9
Kreis Düren	a	1 415	1 044	323	48	1 378	14	230	1 134
	b	857	667	150	40	816	5	110	701
	c	405	322	77	6	474	8	99	367
	d	153	55	96	2	88	1	21	66
Aldenhoven	a	73	46	26	1	67	–	19	48
	b	17	13	3	1	19	–	5	14
	c	34	28	6	–	39	–	10	29
	d	22	5	17	–	9	–	4	5
Düren, Stadt	a	595	456	106	33	550	4	75	471
	b	499	398	72	29	475	3	58	414
	c	63	47	14	2	62	1	13	48
	d	33	11	20	2	13	–	4	9
Heimbach, Stadt	a	28	24	4	–	26	–	5	21
	b	5	5	–	–	5	–	1	4
	c	23	19	4	–	21	–	4	17
	d	–	–	–	–	–	–	–	–
Hürtgenwald	a	33	26	6	1	43	2	16	25
	b	6	3	3	–	4	1	1	2
	c	27	23	3	1	39	1	15	23
	d	–	–	–	–	–	–	–	–
Inden	a	22	15	7	–	17	1	6	10
	b	11	7	4	–	7	–	2	5
	c	11	8	3	–	10	1	4	5
	d	–	–	–	–	–	–	–	–
Jülich, Stadt	a	196	139	52	5	217	–	27	190
	b	115	86	24	5	129	–	15	114
	c	55	40	15	–	68	–	7	61
	d	26	13	13	–	20	–	5	15
Kreuzau	a	60	48	12	–	58	1	9	48
	b	43	36	7	–	41	–	6	35
	c	17	12	5	–	17	1	3	13
	d	–	–	–	–	–	–	–	–

Noch: 10. Straßenverkehrsunfälle und verunglückte Personen 2010 nach Verwaltungsbezirken

Verwaltungsbezirk		Straßenverkehrsunfälle				Verunglückte			
		insgesamt	davon			insgesamt	davon		
			mit Personen- schaden	mit schwer- wiegendem Sachschaden (i. e. S.)	sonstige Unfälle ¹⁾		Getötete	Schwer- verletzte	Leicht- verletzte
a = Zusammen b = innerhalb von Ortschaften c = außerhalb von Ortschaften d = auf Bundesautobahnen									
Noch: Kreis Düren									
Langerwehe	a	55	36	19	–	50	2	12	36
	b	22	17	5	–	22	–	3	19
	c	17	12	5	–	17	1	6	10
	d	16	7	9	–	11	1	3	7
Linnich, Stadt	a	50	39	8	3	46	–	8	38
	b	30	21	7	2	23	–	5	18
	c	20	18	1	1	23	–	3	20
	d	–	–	–	–	–	–	–	–
Merzenich	a	32	23	9	–	36	–	5	31
	b	19	12	7	–	14	–	1	13
	c	11	10	1	–	17	–	4	13
	d	2	1	1	–	5	–	–	5
Nideggen, Stadt	a	47	40	7	–	54	–	12	42
	b	23	16	7	–	17	–	5	12
	c	24	24	–	–	37	–	7	30
	d	–	–	–	–	–	–	–	–
Niederzier	a	62	51	9	2	65	2	10	53
	b	26	23	1	2	24	1	1	22
	c	31	25	6	–	35	1	7	27
	d	5	3	2	–	6	–	2	4
Nörvenich	a	35	25	9	1	33	1	4	28
	b	17	11	5	1	13	–	2	11
	c	18	14	4	–	20	1	2	17
	d	–	–	–	–	–	–	–	–
Titz	a	77	36	41	–	55	–	14	41
	b	11	8	3	–	9	–	2	7
	c	17	13	4	–	22	–	9	13
	d	49	15	34	–	24	–	3	21
Vettweiß	a	50	40	8	2	61	1	8	52
	b	13	11	2	–	14	–	3	11
	c	37	29	6	2	47	1	5	41
	d	–	–	–	–	–	–	–	–
Rhein-Erft-Kreis	a	1 941	1 439	402	100	1 774	16	263	1 495
	b	1 205	951	176	78	1 110	5	140	965
	c	441	344	81	16	463	7	77	379
	d	295	144	145	6	201	4	46	151
Bedburg, Stadt	a	100	71	25	4	84	1	12	71
	b	55	42	9	4	45	–	4	41
	c	21	15	6	–	20	–	2	18
	d	24	14	10	–	19	1	6	12
Bergheim, Stadt	a	211	161	44	6	196	2	30	164
	b	131	102	24	5	117	–	10	107
	c	60	50	9	1	68	2	16	50
	d	20	9	11	–	11	–	4	7
Brühl, Stadt	a	186	156	22	8	197	1	17	179
	b	159	140	11	8	177	1	16	160
	c	12	8	4	–	11	–	–	11
	d	15	8	7	–	9	–	1	8
Elsdorf	a	85	58	17	10	69	3	15	51
	b	52	34	9	9	37	2	5	30
	c	26	19	6	1	26	–	7	19
	d	7	5	2	–	6	1	3	2
Erfstadt, Stadt	a	214	156	48	10	215	3	53	159
	b	114	89	17	8	114	–	30	84
	c	42	34	6	2	49	2	10	37
	d	58	33	25	–	52	1	13	38
Frechen, Stadt	a	228	151	63	14	182	1	27	154
	b	128	95	24	9	105	1	9	95
	c	43	30	9	4	40	–	8	32
	d	57	26	30	1	37	–	10	27
Hürth, Stadt	a	266	203	46	17	230	–	24	206
	b	188	151	23	14	165	–	18	147
	c	61	46	14	1	57	–	5	52
	d	17	6	9	2	8	–	1	7

Anmerkung Seite 169

Noch: 10. Straßenverkehrsunfälle und verunglückte Personen 2010 nach Verwaltungsbezirken

Verwaltungsbezirk a = Zusammen b = innerhalb von Ortschaften c = außerhalb von Ortschaften d = auf Bundesautobahnen	Straßenverkehrsunfälle				Verunglückte				
	insgesamt	davon			insgesamt	davon			
		mit Personen- schaden	mit schwer- wiegendem Sachschaden (i. e. S.)	sonstige Unfälle ¹⁾		Getötete	Schwer- verletzte	Leicht- verletzte	
Noch: Rhein-Erft-Kreis									
Kerpen, Stadt	a	351	245	91	15	303	3	40	260
	b	176	133	36	7	153	–	16	137
	c	90	71	13	6	93	2	16	75
	d	85	41	42	2	57	1	8	48
Pulheim, Stadt	a	161	131	21	9	175	2	25	148
	b	100	79	13	8	100	1	15	84
	c	61	52	8	1	75	1	10	64
	d	–	–	–	–	–	–	–	–
Wesseling, Stadt	a	139	107	25	7	123	–	20	103
	b	102	86	10	6	97	–	17	80
	c	25	19	6	–	24	–	3	21
	d	12	2	9	1	2	–	–	2
Kreis Euskirchen	a	1 016	700	266	50	888	10	192	686
	b	487	336	117	34	400	–	72	328
	c	455	323	117	15	434	9	113	312
	d	74	41	32	1	54	1	7	46
Bad Münstereifel, Stadt	a	87	64	19	4	83	–	26	57
	b	30	22	7	1	29	–	9	20
	c	57	42	12	3	54	–	17	37
	d	–	–	–	–	–	–	–	–
Blankenheim	a	45	24	17	4	38	1	10	27
	b	9	5	2	2	5	–	2	3
	c	36	19	15	2	33	1	8	24
	d	–	–	–	–	–	–	–	–
Dahlem	a	24	15	8	1	20	1	9	10
	b	7	4	2	1	6	–	4	2
	c	17	11	6	–	14	1	5	8
	d	–	–	–	–	–	–	–	–
Euskirchen, Stadt	a	326	220	80	26	284	4	40	240
	b	226	155	49	22	187	–	26	161
	c	84	59	21	4	88	4	12	72
	d	16	6	10	–	9	–	2	7
Hellenthal	a	27	19	8	–	26	1	8	17
	b	8	5	3	–	6	–	2	4
	c	19	14	5	–	20	1	6	13
	d	–	–	–	–	–	–	–	–
Kall	a	84	55	24	5	60	–	9	51
	b	38	24	10	4	26	–	4	22
	c	46	31	14	1	34	–	5	29
	d	–	–	–	–	–	–	–	–
Mechernich, Stadt	a	135	96	35	4	119	–	20	99
	b	42	28	13	1	36	–	4	32
	c	73	53	17	3	65	–	14	51
	d	20	15	5	–	18	–	2	16
Nettersheim	a	33	24	7	2	40	1	17	22
	b	10	5	4	1	5	–	3	2
	c	19	16	2	1	29	–	14	15
	d	4	3	1	–	6	1	–	5
Schleiden, Stadt	a	77	56	20	1	67	2	23	42
	b	42	30	12	–	34	–	9	25
	c	35	26	8	1	33	2	14	17
	d	–	–	–	–	–	–	–	–
Weilerswist	a	86	56	28	2	67	–	17	50
	b	26	19	6	1	21	–	2	19
	c	26	20	6	–	25	–	12	13
	d	34	17	16	1	21	–	3	18
Zülpich, Stadt	a	92	71	20	1	84	–	13	71
	b	49	39	9	1	45	–	7	38
	c	43	32	11	–	39	–	6	33
	d	–	–	–	–	–	–	–	–

Noch: 10. Straßenverkehrsunfälle und verunglückte Personen 2010 nach Verwaltungsbezirken

Verwaltungsbezirk a = Zusammen b = innerhalb von Ortschaften c = außerhalb von Ortschaften d = auf Bundesautobahnen		Straßenverkehrsunfälle				Verunglückte			
		insgesamt	davon			insgesamt	davon		
			mit Personen- schaden	mit schwer- wiegendem Sachschaden (i. e. S.)	sonstige Unfälle ¹⁾		Getötete	Schwer- verletzte	Leicht- verletzte
Kreis Heinsberg	a	1 230	885	294	51	1 207	11	215	981
	b	810	593	177	40	744	1	108	635
	c	360	261	89	10	408	8	98	302
	d	60	31	28	1	55	2	9	44
Erkelenz, Stadt	a	210	141	64	5	182	3	30	149
	b	110	85	21	4	102	–	13	89
	c	63	40	22	1	55	1	14	40
	d	37	16	21	–	25	2	3	20
Gangelt	a	61	39	17	5	53	–	10	43
	b	44	25	14	5	33	–	6	27
	c	17	14	3	–	20	–	4	16
	d	–	–	–	–	–	–	–	–
Geilenkirchen, Stadt	a	167	120	35	12	167	1	29	137
	b	97	69	19	9	85	–	9	76
	c	70	51	16	3	82	1	20	61
	d	–	–	–	–	–	–	–	–
Heinsberg, Stadt	a	243	179	52	12	259	1	45	213
	b	166	123	34	9	164	–	24	140
	c	66	48	15	3	80	1	19	60
	d	11	8	3	–	15	–	2	13
Hückelhoven, Stadt	a	172	124	42	6	167	1	30	136
	b	141	101	36	4	126	1	20	105
	c	19	16	2	1	26	–	6	20
	d	12	7	4	1	15	–	4	11
Selfkant	a	44	34	10	–	43	–	14	29
	b	23	16	7	–	18	–	7	11
	c	21	18	3	–	25	–	7	18
	d	–	–	–	–	–	–	–	–
Übach-Palenberg, Stadt	a	105	79	22	4	109	1	16	92
	b	89	66	19	4	86	–	10	76
	c	16	13	3	–	23	1	6	16
	d	–	–	–	–	–	–	–	–
Waldfeucht	a	32	24	8	–	33	–	4	29
	b	20	18	2	–	24	–	3	21
	c	12	6	6	–	9	–	1	8
	d	–	–	–	–	–	–	–	–
Wassenberg, Stadt	a	82	64	15	3	80	1	17	62
	b	59	46	11	2	52	–	10	42
	c	23	18	4	1	28	1	7	20
	d	–	–	–	–	–	–	–	–
Wegberg, Stadt	a	114	81	29	4	114	3	20	91
	b	61	44	14	3	54	–	6	48
	c	53	37	15	1	60	3	14	43
	d	–	–	–	–	–	–	–	–
Oberbergischer Kreis	a	1 294	872	356	66	1 118	8	246	864
	b	641	436	155	50	514	2	95	417
	c	550	392	145	13	543	6	150	387
	d	103	44	56	3	61	–	1	60
Bergneustadt, Stadt	a	60	47	8	5	49	1	6	42
	b	51	42	5	4	44	1	4	39
	c	9	5	3	1	5	–	2	3
	d	–	–	–	–	–	–	–	–
Engelskirchen	a	103	63	35	5	79	2	8	69
	b	40	30	7	3	35	1	4	30
	c	33	24	8	1	34	1	4	29
	d	30	9	20	1	10	–	–	10
Gummersbach, Stadt	a	225	153	54	18	203	–	34	169
	b	168	118	36	14	155	–	28	127
	c	48	30	14	4	42	–	6	36
	d	9	5	4	–	6	–	–	6
Hückeswagen, Stadt	a	70	48	20	2	55	–	19	36
	b	28	17	10	1	18	–	6	12
	c	42	31	10	1	37	–	13	24
	d	–	–	–	–	–	–	–	–

Anmerkung Seite 169

Noch: 10. Straßenverkehrsunfälle und verunglückte Personen 2010 nach Verwaltungsbezirken

Verwaltungsbezirk		Straßenverkehrsunfälle			Verunglückte				
		insgesamt	davon		insgesamt	davon			
			mit Personen- schaden	mit schwer- wiegendem Sachschaden (i. e. S.)		sonstige Unfälle ¹⁾	Getötete	Schwer- verletzte	Leicht- verletzte
a = Zusammen b = innerhalb von Ortschaften c = außerhalb von Ortschaften d = auf Bundesautobahnen									
Noch: Oberbergischer Kreis									
Lindlar	a	105	69	33	3	91	–	22	69
	b	35	20	12	3	21	–	5	16
	c	70	49	21	–	70	–	17	53
	d	–	–	–	–	–	–	–	–
Marienheide	a	71	53	17	1	67	–	14	53
	b	37	27	9	1	35	–	7	28
	c	34	26	8	–	32	–	7	25
	d	–	–	–	–	–	–	–	–
Morsbach	a	38	21	10	7	29	1	4	24
	b	18	8	6	4	8	–	2	6
	c	20	13	4	3	21	1	2	18
	d	–	–	–	–	–	–	–	–
Nümbrecht	a	70	49	18	3	70	1	18	51
	b	31	19	10	2	22	–	4	18
	c	39	30	8	1	48	1	14	33
	d	–	–	–	–	–	–	–	–
Radevormwald, Stadt	a	91	69	17	5	88	–	29	59
	b	43	32	8	3	37	–	11	26
	c	48	37	9	2	51	–	18	33
	d	–	–	–	–	–	–	–	–
Reichshof	a	130	78	51	1	100	–	28	72
	b	39	27	11	1	36	–	11	25
	c	57	36	21	–	45	–	16	29
	d	34	15	19	–	19	–	1	18
Waldbröl, Stadt	a	91	59	26	6	72	2	16	54
	b	55	32	17	6	34	–	4	30
	c	36	27	9	–	38	2	12	24
	d	–	–	–	–	–	–	–	–
Wiehl, Stadt	a	126	78	41	7	107	1	16	90
	b	44	25	14	5	27	–	4	23
	c	52	38	14	–	54	1	12	41
	d	30	15	13	2	26	–	–	26
Wipperfürth, Stadt	a	114	85	26	3	108	–	32	76
	b	52	39	10	3	42	–	5	37
	c	62	46	16	–	66	–	27	39
	d	–	–	–	–	–	–	–	–
Rheinisch-Bergischer Kreis		1 249	877	298	74	1 089	7	192	890
	a	825	605	157	63	726	1	109	616
	b	246	183	56	7	230	6	61	163
	c	178	89	85	4	133	–	22	111
Bergisch Gladbach, Stadt	a	466	333	95	38	396	–	65	331
	b	403	293	74	36	340	–	54	286
	c	27	20	6	1	25	–	6	19
	d	36	20	15	1	31	–	5	26
Burscheid, Stadt	a	101	67	26	8	83	–	9	74
	b	58	45	6	7	54	–	6	48
	c	15	10	4	1	14	–	1	13
	d	28	12	16	–	15	–	2	13
Kürten	a	81	62	15	4	86	2	25	59
	b	43	31	8	4	45	–	16	29
	c	38	31	7	–	41	2	9	30
	d	–	–	–	–	–	–	–	–
Leichlingen (Rheinland), Stadt	a	93	72	17	4	98	2	18	78
	b	61	48	10	3	64	–	8	56
	c	27	23	3	1	30	2	9	19
	d	5	1	4	–	4	–	1	3
Odenthal	a	52	40	11	1	51	–	9	42
	b	30	22	7	1	29	–	3	26
	c	22	18	4	–	22	–	6	16
	d	–	–	–	–	–	–	–	–
Overath, Stadt	a	173	114	54	5	144	–	24	120
	b	80	55	22	3	68	–	8	60
	c	48	34	12	2	40	–	11	29
	d	45	25	20	–	36	–	5	31

Noch: 10. Straßenverkehrsunfälle und verunglückte Personen 2010 nach Verwaltungsbezirken

Verwaltungsbezirk		Straßenverkehrsunfälle				Verunglückte			
		insgesamt	davon			insgesamt	davon		
			mit Personen- schaden	mit schwer- wiegendem Sachschaden (i. e. S.)	sonstige Unfälle ¹⁾		Getötete	Schwer- verletzte	Leicht- verletzte
a = Zusammen b = innerhalb von Ortschaften c = außerhalb von Ortschaften d = auf Bundesautobahnen									
Noch: Rheinisch-Bergischer Kreis									
Rösrath, Stadt	a	130	84	40	6	102	–	14	88
	b	80	60	14	6	67	–	4	63
	c	22	13	9	–	18	–	6	12
	d	28	11	17	–	17	–	4	13
Wermelskirchen, Stadt	a	153	105	40	8	129	3	28	98
	b	70	51	16	3	59	1	10	48
	c	47	34	11	2	40	2	13	25
	d	36	20	13	3	30	–	5	25
Rhein-Sieg-Kreis									
	a	2 384	1 708	597	79	2 169	17	269	1 883
	b	1 411	1 049	302	60	1 225	5	120	1 100
	c	718	539	163	16	771	10	121	640
	d	255	120	132	3	173	2	28	143
Alfter	a	55	44	10	1	58	–	6	52
	b	43	33	9	1	37	–	6	31
	c	12	11	1	–	21	–	–	21
	d	–	–	–	–	–	–	–	–
Bad Honnef, Stadt	a	141	91	45	5	127	1	21	105
	b	89	58	27	4	75	–	13	62
	c	31	22	8	1	31	1	5	25
	d	21	11	10	–	21	–	3	18
Bornheim, Stadt	a	203	158	40	5	190	2	18	170
	b	115	89	22	4	102	–	7	95
	c	74	60	13	1	78	2	8	68
	d	14	9	5	–	10	–	3	7
Eitorf	a	80	59	16	5	70	–	9	61
	b	53	39	10	4	45	–	6	39
	c	27	20	6	1	25	–	3	22
	d	–	–	–	–	–	–	–	–
Hennef (Sieg), Stadt	a	200	150	47	3	197	1	21	175
	b	115	87	25	3	106	–	8	98
	c	71	54	17	–	76	–	9	67
	d	14	9	5	–	15	1	4	10
Königswinter, Stadt	a	167	104	62	1	128	–	18	110
	b	85	65	19	1	76	–	11	65
	c	49	31	18	–	36	–	5	31
	d	33	8	25	–	16	–	2	14
Lohmar, Stadt	a	145	111	30	4	198	3	28	167
	b	54	44	7	3	53	–	5	48
	c	68	56	11	1	132	3	21	108
	d	23	11	12	–	13	–	2	11
Meckenheim, Stadt	a	120	71	47	2	90	–	11	79
	b	52	33	17	2	37	–	4	33
	c	43	26	17	–	34	–	5	29
	d	25	12	13	–	19	–	2	17
Much	a	61	53	8	–	72	1	14	57
	b	20	16	4	–	18	–	3	15
	c	41	37	4	–	54	1	11	42
	d	–	–	–	–	–	–	–	–
Neunkirchen-Seelscheid	a	77	62	11	4	75	1	10	64
	b	38	26	8	4	28	–	1	27
	c	39	36	3	–	47	1	9	37
	d	–	–	–	–	–	–	–	–
Niederkassel, Stadt	a	109	81	22	6	100	1	10	89
	b	90	68	17	5	85	1	6	78
	c	19	13	5	1	15	–	4	11
	d	–	–	–	–	–	–	–	–
Rheinbach, Stadt	a	133	87	44	2	103	–	14	89
	b	73	46	26	1	50	–	5	45
	c	44	33	10	1	43	–	7	36
	d	16	8	8	–	10	–	2	8
Ruppichteroth	a	46	28	15	3	36	–	6	30
	b	13	5	6	2	7	–	–	7
	c	33	23	9	1	29	–	6	23
	d	–	–	–	–	–	–	–	–

Anmerkung Seite 169

Noch: 10. Straßenverkehrsunfälle und verunglückte Personen 2010 nach Verwaltungsbezirken

Verwaltungsbezirk a = Zusammen b = innerhalb von Ortschaften c = außerhalb von Ortschaften d = auf Bundesautobahnen		Straßenverkehrsunfälle				Verunglückte				
		insgesamt	davon			insgesamt	davon			
			mit Personen- schaden	mit schwer- wiegendem Sachschaden (i. e. S.)	sonstige Unfälle ¹⁾		Getötete	Schwer- verletzte	Leicht- verletzte	
Noch: Rhein-Sieg-Kreis										
Sankt Augustin, Stadt	a	249	175	68	6	220	2	25	193	
	b	160	128	28	4	150	1	15	134	
	c	25	19	6	—	29	—	3	26	
	d	64	28	34	2	41	1	7	33	
Siegburg, Stadt	a	167	133	25	9	147	1	12	134	
	b	134	110	15	9	119	1	6	112	
	c	21	16	5	—	20	—	5	15	
	d	12	7	5	—	8	—	1	7	
Swisttal	a	82	50	29	3	57	1	9	47	
	b	41	24	15	2	28	—	5	23	
	c	30	23	7	—	26	1	3	22	
	d	11	3	7	1	3	—	1	2	
Troisdorf, Stadt	a	246	174	56	16	206	2	22	182	
	b	189	143	38	8	166	2	17	147	
	c	35	17	10	8	23	—	4	19	
	d	22	14	8	—	17	—	1	16	
Wachtberg	a	43	33	9	1	41	1	6	34	
	b	22	17	4	1	23	—	1	22	
	c	21	16	5	—	18	1	5	12	
	d	—	—	—	—	—	—	—	—	
Windeck	a	60	44	13	3	54	—	9	45	
	b	25	18	5	2	20	—	1	19	
	c	35	26	8	1	34	—	8	26	
	d	—	—	—	—	—	—	—	—	
Regierungsbezirk Köln		a	20 986	15 453	4 611	922	19 593	125	2 813	16 655
	b	14 967	11 527	2 657	783	13 977	53	1 737	12 187	
	c	3 669	2 721	848	100	3 856	58	812	2 986	
	d	2 350	1 205	1 106	39	1 760	14	264	1 482	
Kreisfreie Städte										
Bottrop	a	427	290	105	32	370	5	64	301	
	b	308	221	58	29	274	2	44	228	
	c	65	46	16	3	57	—	13	44	
	d	54	23	31	—	39	3	7	29	
Gelsenkirchen	a	1 166	814	281	71	1 006	3	128	875	
	b	937	677	193	67	809	3	109	697	
	c	115	91	20	4	126	—	9	117	
	d	114	46	68	—	71	—	10	61	
Münster	a	1 501	1 200	244	57	1 441	2	228	1 211	
	b	1 279	1 055	173	51	1 233	2	177	1 054	
	c	158	116	37	5	150	—	38	112	
	d	64	29	34	1	58	—	13	45	
Kreis Borken		a	1 778	1 356	357	65	1 702	17	337	1 348
	b	1 017	827	142	48	934	2	160	772	
	c	655	484	156	15	681	14	160	507	
	d	106	45	59	2	87	1	17	69	
Ahaus, Stadt	a	196	149	42	5	179	1	35	143	
	b	113	91	18	4	106	—	19	87	
	c	83	58	24	1	73	1	16	56	
	d	—	—	—	—	—	—	—	—	
Bocholt, Stadt	a	343	284	39	20	333	—	51	282	
	b	275	233	25	17	257	—	39	218	
	c	68	51	14	3	76	—	12	64	
	d	—	—	—	—	—	—	—	—	
Borken, Stadt	a	202	159	33	10	211	6	31	174	
	b	125	101	17	7	121	1	16	104	
	c	77	58	16	3	90	5	15	70	
	d	—	—	—	—	—	—	—	—	
Gescher, Stadt	a	85	55	27	3	79	2	16	61	
	b	28	22	4	2	24	—	7	17	
	c	27	22	5	—	32	2	5	25	
	d	30	11	18	1	23	—	4	19	

Noch: 10. Straßenverkehrsunfälle und verunglückte Personen 2010 nach Verwaltungsbezirken

Verwaltungsbezirk	Straßenverkehrsunfälle				Verunglückte				
	insgesamt	davon			insgesamt	davon			
		mit Personen- schaden	mit schwer- wiegendem Sachschaden (i. e. S.)	sonstige Unfälle ¹⁾		Getötete	Schwer- verletzte	Leicht- verletzte	
a = Zusammen b = innerhalb von Ortschaften c = außerhalb von Ortschaften d = auf Bundesautobahnen									
Noch: Kreis Borken									
Gronau (Westfalen), Stadt	a	238	175	56	7	206	–	37	169
	b	187	140	41	6	153	–	30	123
	c	50	35	14	1	53	–	7	46
	d	1	–	1	–	–	–	–	–
Heek	a	60	34	24	2	55	–	20	35
	b	14	10	4	–	10	–	2	8
	c	21	13	6	2	23	–	12	11
	d	25	11	14	–	22	–	6	16
Heiden	a	64	39	23	2	54	2	14	38
	b	7	4	1	2	4	–	–	4
	c	35	24	11	–	35	1	9	25
	d	22	11	11	–	15	1	5	9
Isselburg, Stadt	a	54	40	13	1	53	–	12	41
	b	17	13	3	1	15	–	3	12
	c	29	22	7	–	32	–	8	24
	d	8	5	3	–	6	–	1	5
Legden	a	53	31	20	2	55	–	9	46
	b	9	7	1	1	8	–	–	8
	c	27	20	7	–	33	–	9	24
	d	17	4	12	1	14	–	–	14
Raesfeld	a	38	30	5	3	38	2	5	31
	b	21	17	2	2	18	1	2	15
	c	17	13	3	1	20	1	3	16
	d	–	–	–	–	–	–	–	–
Reken	a	44	34	9	1	42	1	7	34
	b	19	12	6	1	17	–	2	15
	c	25	22	3	–	25	1	5	19
	d	–	–	–	–	–	–	–	–
Rhede, Stadt	a	86	63	19	4	76	–	8	68
	b	43	35	7	1	41	–	1	40
	c	43	28	12	3	35	–	7	28
	d	–	–	–	–	–	–	–	–
Schöppingen	a	39	30	9	–	31	–	9	22
	b	7	6	1	–	6	–	2	4
	c	32	24	8	–	25	–	7	18
	d	–	–	–	–	–	–	–	–
Stadtlohn, Stadt	a	107	96	10	1	123	1	43	79
	b	67	65	2	–	76	–	25	51
	c	40	31	8	1	47	1	18	28
	d	–	–	–	–	–	–	–	–
Südlohn	a	33	25	7	1	30	–	6	24
	b	19	13	5	1	15	–	3	12
	c	14	12	2	–	15	–	3	12
	d	–	–	–	–	–	–	–	–
Velen	a	56	51	4	1	62	–	15	47
	b	26	25	–	1	28	–	5	23
	c	27	23	4	–	27	–	9	18
	d	3	3	–	–	7	–	1	6
Vreden, Stadt	a	80	61	17	2	75	2	19	54
	b	40	33	5	2	35	–	4	31
	c	40	28	12	–	40	2	15	23
	d	–	–	–	–	–	–	–	–
Kreis Coesfeld	a	961	685	246	30	916	18	163	735
	b	420	314	85	21	348	4	45	299
	c	456	332	115	9	516	14	105	397
	d	85	39	46	–	52	–	13	39
Ascheberg	a	96	68	27	1	95	1	20	74
	b	28	18	9	1	21	–	2	19
	c	44	38	6	–	58	1	15	42
	d	24	12	12	–	16	–	3	13
Billerbeck, Stadt	a	55	36	19	–	40	2	5	33
	b	27	21	6	–	22	–	–	22
	c	28	15	13	–	18	2	5	11
	d	–	–	–	–	–	–	–	–

Anmerkung Seite 169

Noch: 10. Straßenverkehrsunfälle und verunglückte Personen 2010 nach Verwaltungsbezirken

Verwaltungsbezirk		Straßenverkehrsunfälle				Verunglückte			
		insgesamt	davon			insgesamt	davon		
			mit Personen- schaden	mit schwer- wiegendem Sachschaden (i. e. S.)	sonstige Unfälle ¹⁾		Getötete	Schwer- verletzte	Leicht- verletzte
a = Zusammen b = innerhalb von Ortschaften c = außerhalb von Ortschaften d = auf Bundesautobahnen									
Noch: Kreis Coesfeld									
Coesfeld, Stadt	a	148	111	30	7	166	4	22	140
	b	79	65	10	4	72	1	6	65
	c	69	46	20	3	94	3	16	75
	d	—	—	—	—	—	—	—	—
Dülmen, Stadt	a	210	138	62	10	181	1	29	151
	b	97	65	26	6	68	—	10	58
	c	82	57	21	4	88	1	13	74
	d	31	16	15	—	25	—	6	19
Havixbeck	a	42	35	7	—	46	2	9	35
	b	17	14	3	—	16	—	1	15
	c	25	21	4	—	30	2	8	20
	d	—	—	—	—	—	—	—	—
Lüdinghausen, Stadt	a	105	81	22	2	113	2	20	91
	b	57	44	12	1	50	1	12	37
	c	48	37	10	1	63	1	8	54
	d	—	—	—	—	—	—	—	—
Nordkirchen	a	29	25	3	1	29	1	5	23
	b	10	9	—	1	9	—	1	8
	c	19	16	3	—	20	1	4	15
	d	—	—	—	—	—	—	—	—
Nottuln	a	86	62	23	1	76	2	17	57
	b	32	24	7	1	27	1	4	22
	c	35	30	5	—	41	1	10	30
	d	19	8	11	—	8	—	3	5
Olfen, Stadt	a	51	35	13	3	46	—	11	35
	b	25	18	4	3	22	—	5	17
	c	26	17	9	—	24	—	6	18
	d	—	—	—	—	—	—	—	—
Rosendahl	a	42	26	16	—	32	1	4	27
	b	10	6	4	—	7	—	1	6
	c	32	20	12	—	25	1	3	21
	d	—	—	—	—	—	—	—	—
Senden	a	97	68	24	5	92	2	21	69
	b	38	30	4	4	34	1	3	30
	c	48	35	12	1	55	1	17	37
	d	11	3	8	—	3	—	1	2
Kreis Recklinghausen									
	a	2 407	1 679	606	122	2 158	20	422	1 716
	b	1 749	1 293	350	106	1 583	9	280	1 294
	c	324	249	64	11	362	8	85	269
	d	334	137	192	5	213	3	57	153
Castrop-Rauxel, Stadt	a	313	208	90	15	281	1	45	235
	b	212	160	40	12	211	1	33	177
	d	41	27	12	2	39	—	7	32
	d	60	21	38	1	31	—	5	26
Datteln, Stadt	a	125	103	14	8	122	1	17	104
	b	113	91	14	8	106	1	16	89
	c	12	12	—	—	16	—	1	15
	d	—	—	—	—	—	—	—	—
Dorsten, Stadt	a	277	204	63	10	281	5	55	221
	b	181	140	34	7	162	—	24	138
	c	59	45	11	3	74	2	17	55
	d	37	19	18	—	45	3	14	28
Gladbeck, Stadt	a	256	192	52	12	248	—	55	193
	b	199	155	32	12	195	—	44	151
	c	21	18	3	—	27	—	2	25
	d	36	19	17	—	26	—	9	17
Haltern am See, Stadt	a	151	112	34	5	140	2	37	101
	b	79	61	17	1	65	—	14	51
	c	51	42	5	4	63	2	19	42
	d	21	9	12	—	12	—	4	8
Herten, Stadt	a	227	152	63	12	208	3	51	154
	b	190	131	47	12	170	3	41	126
	c	11	7	4	—	12	—	5	7
	d	26	14	12	—	26	—	5	21

Noch: 10. Straßenverkehrsunfälle und verunglückte Personen 2010 nach Verwaltungsbezirken

Verwaltungsbezirk	Straßenverkehrsunfälle				Verunglückte				
	insgesamt	davon			insgesamt	davon			
		mit Personen- schaden	mit schwer- wiegendem Sachschaden (i. e. S.)	sonstige Unfälle ¹⁾		Getötete	Schwer- verletzte	Leicht- verletzte	
Noch: Kreis Recklinghausen									
Marl, Stadt	a	314	221	75	18	268	4	48	216
	b	226	167	42	17	206	2	29	175
	c	40	32	8	—	35	2	11	22
	d	48	22	25	1	27	—	8	19
Oer-Erkenschwick, Stadt	a	74	58	12	4	71	—	15	56
	b	60	47	9	4	56	—	9	47
	c	14	11	3	—	15	—	6	9
	d	—	—	—	—	—	—	—	—
Recklinghausen, Stadt	a	583	363	186	34	451	4	84	363
	b	431	299	102	30	359	2	64	293
	c	46	31	14	1	46	2	8	36
	d	106	33	70	3	46	—	12	34
Waltrup, Stadt	a	87	66	17	4	88	—	15	73
	b	58	42	13	3	53	—	6	47
	c	29	24	4	1	35	—	9	26
	d	—	—	—	—	—	—	—	—
Kreis Steinfurt									
	a	2 117	1 586	456	75	1 946	18	340	1 588
	b	1 248	974	220	54	1 102	7	159	936
	c	752	556	179	17	745	9	158	578
	d	117	56	57	4	99	2	23	74
Altenberge	a	49	35	11	3	44	—	10	34
	b	12	10	1	1	10	—	2	8
	c	37	25	10	2	34	—	8	26
	d	—	—	—	—	—	—	—	—
Emsdetten, Stadt	a	178	151	21	6	172	—	18	154
	b	151	129	16	6	141	—	15	126
	c	27	22	5	—	31	—	3	28
	d	—	—	—	—	—	—	—	—
Greven, Stadt	a	181	152	28	1	197	2	28	167
	b	104	92	12	—	104	1	11	92
	c	66	55	10	1	85	1	17	67
	d	11	5	6	—	8	—	—	8
Hörstel, Stadt	a	84	60	21	3	74	1	17	56
	b	39	28	9	2	34	—	5	29
	c	37	28	8	1	34	—	12	22
	d	8	4	4	—	6	1	—	5
Hopsten	a	28	23	5	—	29	1	3	25
	b	8	7	1	—	7	—	1	6
	c	20	16	4	—	22	1	2	19
	d	—	—	—	—	—	—	—	—
Horstmar, Stadt	a	23	17	6	—	23	—	5	18
	b	5	4	1	—	5	—	2	3
	c	18	13	5	—	18	—	3	15
	d	—	—	—	—	—	—	—	—
Ibbenbüren, Stadt	a	276	209	56	11	264	5	40	219
	b	166	126	33	7	151	4	15	132
	c	88	69	15	4	86	1	16	69
	d	22	14	8	—	27	—	9	18
Ladbergen	a	33	16	12	5	20	—	—	20
	b	12	8	1	3	10	—	—	10
	c	8	5	2	1	5	—	—	5
	d	13	3	9	1	5	—	—	5
Laer	a	26	20	5	1	26	—	6	20
	b	15	11	4	—	12	—	2	10
	c	11	9	1	1	14	—	4	10
	d	—	—	—	—	—	—	—	—
Lengerich, Stadt	a	103	84	18	1	105	3	21	81
	b	57	51	6	—	58	1	10	47
	c	36	26	9	1	33	1	7	25
	d	10	7	3	—	14	1	4	9
Lienen	a	45	32	12	1	37	—	7	30
	b	14	10	4	—	11	—	3	8
	c	31	22	8	1	26	—	4	22
	d	—	—	—	—	—	—	—	—

Anmerkung Seite 169

Noch: 10. Straßenverkehrsunfälle und verunglückte Personen 2010 nach Verwaltungsbezirken

Verwaltungsbezirk		Straßenverkehrsunfälle				Verunglückte			
		insgesamt	davon			insgesamt	davon		
			mit Personen- schaden	mit schwer- wiegendem Sachschaden (i. e. S.)	sonstige Unfälle ¹⁾		Getötete	Schwer- verletzte	Leicht- verletzte
a = Zusammen b = innerhalb von Ortschaften c = außerhalb von Ortschaften d = auf Bundesautobahnen									
Noch: Kreis Steinfurt									
Lotte	a	65	38	21	6	47	–	16	31
	b	32	18	10	4	18	–	6	12
	c	15	9	6	–	12	–	4	8
	d	18	11	5	2	17	–	6	11
Metelen	a	22	16	5	1	20	–	4	16
	b	9	6	2	1	7	–	1	6
	c	13	10	3	–	13	–	3	10
	d	–	–	–	–	–	–	–	–
Mettingen	a	46	30	13	3	31	–	7	24
	b	28	19	6	3	19	–	4	15
	c	18	11	7	–	12	–	3	9
	d	–	–	–	–	–	–	–	–
Neuenkirchen	a	46	37	8	1	46	–	12	34
	b	19	16	2	1	18	–	3	15
	c	27	21	6	–	28	–	9	19
	d	–	–	–	–	–	–	–	–
Nordwalde	a	33	25	7	1	31	–	9	22
	b	15	11	3	1	11	–	5	6
	c	18	14	4	–	20	–	4	16
	d	–	–	–	–	–	–	–	–
Ochtrup, Stadt	a	94	58	31	5	81	2	14	65
	b	40	29	8	3	38	–	9	29
	c	40	26	13	1	39	2	5	32
	d	14	3	10	1	4	–	–	4
Recke	a	43	30	13	–	34	–	4	30
	b	26	19	7	–	20	–	4	16
	c	17	11	6	–	14	–	–	14
	d	–	–	–	–	–	–	–	–
Rheine, Stadt	a	412	312	85	15	368	2	55	311
	b	335	256	64	15	285	1	34	250
	c	64	50	14	–	68	1	17	50
	d	13	6	7	–	15	–	4	11
Saerbeck	a	27	17	9	1	20	–	2	18
	b	10	5	4	1	5	–	1	4
	c	17	12	5	–	15	–	1	14
	d	–	–	–	–	–	–	–	–
Steinfurt, Stadt	a	165	128	33	4	147	1	37	109
	b	112	92	17	3	103	–	21	82
	c	53	36	16	1	44	1	16	27
	d	–	–	–	–	–	–	–	–
Tecklenburg, Stadt	a	61	43	16	2	60	–	15	45
	b	16	13	2	1	18	–	3	15
	c	40	29	10	1	41	–	12	29
	d	5	1	4	–	1	–	–	1
Westerkappeln	a	49	34	13	2	45	1	5	39
	b	15	9	5	1	12	–	2	10
	c	31	23	7	1	31	1	3	27
	d	3	2	1	–	2	–	–	2
Wettringen	a	28	19	7	2	25	–	5	20
	b	8	5	2	1	5	–	–	5
	c	20	14	5	1	20	–	5	15
	d	–	–	–	–	–	–	–	–
Kreis Warendorf	a	1 298	929	322	47	1 221	16	256	949
	b	708	541	132	35	638	7	92	539
	c	492	346	136	10	506	8	143	355
	d	98	42	54	2	77	1	21	55
Ahlen, Stadt	a	249	198	45	6	255	1	39	215
	b	185	153	26	6	184	–	18	166
	c	64	45	19	–	71	1	21	49
	d	–	–	–	–	–	–	–	–
Beckum, Stadt	a	223	129	85	9	174	1	25	148
	b	107	72	27	8	89	–	9	80
	c	57	34	23	–	43	–	9	34
	d	59	23	35	1	42	1	7	34

Noch: 10. Straßenverkehrsunfälle und verunglückte Personen 2010 nach Verwaltungsbezirken

Verwaltungsbezirk a = Zusammen b = innerhalb von Ortschaften c = außerhalb von Ortschaften d = auf Bundesautobahnen	Straßenverkehrsunfälle				Verunglückte				
	insgesamt	davon			insgesamt	davon			
		mit Personen- schaden	mit schwer- wiegendem Sachschaden (i. e. S.)	sonstige Unfälle ¹⁾		Getötete	Schwer- verletzte	Leicht- verletzte	
Noch: Kreis Warendorf									
Beelen	a	28	18	7	3	23	–	2	21
	b	11	7	2	2	9	–	–	9
	c	17	11	5	1	14	–	2	12
	d	–	–	–	–	–	–	–	–
Drensteinfurt, Stadt	a	63	44	16	3	57	1	13	43
	b	20	16	3	1	20	1	5	14
	c	43	28	13	2	37	–	8	29
	d	–	–	–	–	–	–	–	–
Ennigerloh, Stadt	a	71	53	15	3	79	2	24	53
	b	40	29	10	1	39	2	8	29
	c	31	24	5	2	40	–	16	24
	d	–	–	–	–	–	–	–	–
Everswinkel	a	33	25	8	–	34	–	4	30
	b	15	10	5	–	10	–	1	9
	c	18	15	3	–	24	–	3	21
	d	–	–	–	–	–	–	–	–
Oelde, Stadt	a	153	104	40	9	137	4	58	75
	b	78	58	14	6	68	2	23	43
	c	36	27	7	2	34	2	21	11
	d	39	19	19	1	35	–	14	21
Ostbevern	a	36	29	7	–	39	2	6	31
	b	13	11	2	–	11	1	1	9
	c	23	18	5	–	28	1	5	22
	d	–	–	–	–	–	–	–	–
Sassenberg, Stadt	a	48	37	9	2	58	1	16	41
	b	16	12	3	1	13	–	3	10
	c	32	25	6	1	45	1	13	31
	d	–	–	–	–	–	–	–	–
Sendenhorst, Stadt	a	72	53	17	2	68	1	15	52
	b	35	29	5	1	33	–	5	28
	c	37	24	12	1	35	1	10	24
	d	–	–	–	–	–	–	–	–
Telgte, Stadt	a	83	64	16	3	77	1	15	61
	b	43	36	5	2	43	–	4	39
	c	40	28	11	1	34	1	11	22
	d	–	–	–	–	–	–	–	–
Wadersloh	a	47	30	16	1	37	–	5	32
	b	15	6	8	1	6	–	–	6
	c	32	24	8	–	31	–	5	26
	d	–	–	–	–	–	–	–	–
Warendorf, Stadt	a	192	145	41	6	183	2	34	147
	b	130	102	22	6	113	1	15	97
	c	62	43	19	–	70	1	19	50
	d	–	–	–	–	–	–	–	–
Regierungsbezirk Münster	a	11 655	8 539	2 617	499	10 760	99	1 938	8 723
	b	7 666	5 902	1 353	411	6 921	36	1 066	5 819
	c	3 017	2 220	723	74	3 143	53	711	2 379
	d	972	417	541	14	696	10	161	525
Kreisfreie Stadt Bielefeld	a	1 454	1 031	340	83	1 314	8	210	1 096
	b	1 158	843	245	70	1 037	6	159	872
	c	209	156	44	9	228	1	37	190
	d	87	32	51	4	49	1	14	34
Kreis Gütersloh	a	1 895	1 309	506	80	1 587	15	302	1 270
	b	1 197	863	267	67	979	6	146	827
	c	612	406	193	13	540	5	131	404
	d	86	40	46	–	68	4	25	39
Borgholzhausen, Stadt	a	54	38	12	4	50	2	5	43
	b	9	6	1	2	7	1	1	5
	c	45	32	11	2	43	1	4	38
	d	–	–	–	–	–	–	–	–

Anmerkung Seite 169

Noch: 10. Straßenverkehrsunfälle und verunglückte Personen 2010 nach Verwaltungsbezirken

Verwaltungsbezirk a = Zusammen b = innerhalb von Ortschaften c = außerhalb von Ortschaften d = auf Bundesautobahnen	Straßenverkehrsunfälle				Verunglückte				
	insgesamt	davon			insgesamt	davon			
		mit Personen- schaden	mit schwer- wiegendem Sachschaden (i. e. S.)	sonstige Unfälle ¹⁾		Getötete	Schwer- verletzte	Leicht- verletzte	
Noch: Kreis Gütersloh									
Gütersloh, Stadt	a	517	393	107	17	456	4	71	381
	b	439	339	84	16	385	3	51	331
	c	58	46	11	1	56	–	14	42
	d	20	8	12	–	15	1	6	8
Halle (Westfalen), Stadt	a	105	53	45	7	71	1	18	52
	b	52	25	22	5	34	1	12	21
	c	53	28	23	2	37	–	6	31
	d	–	–	–	–	–	–	–	–
Harsewinkel, Stadt	a	105	85	19	1	106	–	23	83
	b	53	45	7	1	52	–	7	45
	c	52	40	12	–	54	–	16	38
	d	–	–	–	–	–	–	–	–
Herzebrock-Clarholz	a	92	60	25	7	85	1	20	64
	b	46	31	9	6	38	–	3	35
	c	46	29	16	1	47	1	17	29
	d	–	–	–	–	–	–	–	–
Langenberg	a	32	26	6	–	36	1	9	26
	b	18	14	4	–	17	–	6	11
	c	14	12	2	–	19	1	3	15
	d	–	–	–	–	–	–	–	–
Rheda-Wiedenbrück, Stadt	a	305	194	95	16	228	1	48	179
	b	207	141	50	16	155	–	26	129
	c	60	36	24	–	45	–	11	34
	d	38	17	21	–	28	1	11	16
Rietberg, Stadt	a	141	102	32	7	128	–	26	102
	b	88	68	15	5	79	–	10	69
	c	53	34	17	2	49	–	16	33
	d	–	–	–	–	–	–	–	–
Schloß Holte-Stuckenbrock, Stadt	a	160	106	46	8	134	2	16	116
	b	108	69	32	7	78	–	9	69
	c	41	31	9	1	46	–	4	42
	d	11	6	5	–	10	2	3	5
Steinhagen	a	61	41	18	2	46	1	14	31
	b	32	23	7	2	24	–	7	17
	c	29	18	11	–	22	1	7	14
	d	–	–	–	–	–	–	–	–
Verl, Stadt	a	151	97	48	6	111	1	27	83
	b	65	46	15	4	49	1	8	40
	c	69	42	25	2	47	–	14	33
	d	17	9	8	–	15	–	5	10
Versmold, Stadt	a	131	92	35	4	111	–	20	91
	b	60	43	15	2	48	–	4	44
	c	71	49	20	2	63	–	16	47
	d	–	–	–	–	–	–	–	–
Werther (Westfalen), Stadt	a	41	22	18	1	25	1	5	19
	b	20	13	6	1	13	–	2	11
	c	21	9	12	–	12	1	3	8
	d	–	–	–	–	–	–	–	–
Kreis Herford	a	1 120	731	336	53	940	5	159	776
	b	755	502	208	45	609	2	104	503
	c	282	187	89	6	265	2	45	218
	d	83	42	39	2	66	1	10	55
Bünde, Stadt	a	233	156	70	7	213	2	39	172
	b	194	133	54	7	164	1	31	132
	c	24	19	5	–	41	1	7	33
	d	15	4	11	–	8	–	1	7
Enger, Stadt	a	70	44	24	2	49	–	14	35
	b	46	30	14	2	32	–	9	23
	c	24	14	10	–	17	–	5	12
	d	–	–	–	–	–	–	–	–
Herford, Stadt	a	364	236	104	24	304	1	40	263
	b	242	157	66	19	188	–	25	163
	c	97	66	28	3	92	–	13	79
	d	25	13	10	2	24	1	2	21

Noch: 10. Straßenverkehrsunfälle und verunglückte Personen 2010 nach Verwaltungsbezirken

Verwaltungsbezirk		Straßenverkehrsunfälle				Verunglückte			
		insgesamt	davon			insgesamt	davon		
			mit Personen- schaden	mit schwer- wiegendem Sachschaden (i. e. S.)	sonstige Unfälle ¹⁾		Getötete	Schwer- verletzte	Leicht- verletzte
a = Zusammen b = innerhalb von Ortschaften c = außerhalb von Ortschaften d = auf Bundesautobahnen									
Noch: Kreis Herford									
Hiddenhausen	a	63	38	21	4	44	–	8	36
	b	37	23	12	2	23	–	6	17
	c	26	15	9	2	21	–	2	19
	d	–	–	–	–	–	–	–	–
Kirchlengern	a	67	42	22	3	62	1	9	52
	b	39	28	8	3	44	1	8	35
	c	20	12	8	–	15	–	1	14
	d	8	2	6	–	3	–	–	3
Löhne, Stadt	a	158	108	41	9	127	–	26	101
	b	117	77	31	9	87	–	13	74
	c	27	22	5	–	28	–	9	19
	d	14	9	5	–	12	–	4	8
Rödinghausen	a	27	23	3	1	28	–	7	21
	b	10	9	–	1	10	–	3	7
	c	15	12	3	–	15	–	3	12
	d	2	2	–	–	3	–	1	2
Spenge, Stadt	a	43	23	19	1	31	–	3	28
	b	25	10	14	1	14	–	–	14
	c	18	13	5	–	17	–	3	14
	d	–	–	–	–	–	–	–	–
Vlotho, Stadt	a	95	61	32	2	82	1	13	68
	b	45	35	9	1	47	–	9	38
	c	31	14	16	1	19	1	2	16
	d	19	12	7	–	16	–	2	14
Kreis Höxter		527	372	134	21	479	7	142	330
	b	234	167	56	11	186	1	46	139
	c	276	199	68	9	280	6	89	185
	d	17	6	10	1	13	–	7	6
Bad Driburg, Stadt	a	47	38	8	1	43	1	10	32
	b	27	20	6	1	21	–	5	16
	c	20	18	2	–	22	1	5	16
	d	–	–	–	–	–	–	–	–
Beverungen, Stadt	a	55	41	12	2	52	2	20	30
	b	33	23	8	2	29	1	11	17
	c	22	18	4	–	23	1	9	13
	d	–	–	–	–	–	–	–	–
Borgentreich, Stadt	a	25	18	5	2	25	1	9	15
	b	6	5	–	1	7	–	3	4
	c	19	13	5	1	18	1	6	11
	d	–	–	–	–	–	–	–	–
Brakel, Stadt	a	68	43	21	4	57	1	13	43
	b	30	21	8	1	22	–	4	18
	c	38	22	13	3	35	1	9	25
	d	–	–	–	–	–	–	–	–
Höxter, Stadt	a	87	66	18	3	70	–	18	52
	b	45	37	6	2	37	–	9	28
	c	42	29	12	1	33	–	9	24
	d	–	–	–	–	–	–	–	–
Marienmünster, Stadt	a	17	12	4	1	15	–	5	10
	b	5	4	1	–	5	–	1	4
	c	12	8	3	1	10	–	4	6
	d	–	–	–	–	–	–	–	–
Nieheim, Stadt	a	17	13	3	1	16	–	6	10
	b	5	2	2	1	2	–	1	1
	c	12	11	1	–	14	–	5	9
	d	–	–	–	–	–	–	–	–
Steinheim, Stadt	a	48	33	15	–	49	–	12	37
	b	23	15	8	–	16	–	3	13
	c	25	18	7	–	33	–	9	24
	d	–	–	–	–	–	–	–	–
Warburg, Stadt	a	126	80	39	7	120	1	40	79
	b	51	32	16	3	37	–	7	30
	c	58	42	13	3	70	1	26	43
	d	17	6	10	1	13	–	7	6

Anmerkung Seite 169

Noch: 10. Straßenverkehrsunfälle und verunglückte Personen 2010 nach Verwaltungsbezirken

Verwaltungsbezirk a = Zusammen b = innerhalb von Ortschaften c = außerhalb von Ortschaften d = auf Bundesautobahnen		Straßenverkehrsunfälle				Verunglückte			
		insgesamt	davon			insgesamt	davon		
			mit Personen- schaden	mit schwer- wiegendem Sachschaden (i. e. S.)	sonstige Unfälle ¹⁾		Getötete	Schwer- verletzte	Leicht- verletzte
Noch: Kreis Höxter									
Willebadessen, Stadt	a	37	28	9	–	32	1	9	22
	b	9	8	1	–	10	–	2	8
	c	28	20	8	–	22	1	7	14
	d	–	–	–	–	–	–	–	–
Kreis Lippe									
	a	1 305	884	360	61	1 143	13	191	939
	b	813	558	201	54	655	1	87	567
	c	468	318	143	7	472	12	96	364
	d	24	8	16	–	16	–	8	8
Augustdorf	a	29	24	4	1	38	–	5	33
	b	19	15	3	1	20	–	2	18
	c	10	9	1	–	18	–	3	15
	d	–	–	–	–	–	–	–	–
Bad Salzuflen, Stadt	a	227	138	75	14	174	1	33	140
	b	134	87	33	14	99	–	13	86
	c	69	43	26	–	59	1	12	46
	d	24	8	16	–	16	–	8	8
Barntrup, Stadt	a	34	28	6	–	38	–	4	34
	b	12	9	3	–	9	–	–	9
	c	22	19	3	–	29	–	4	25
	d	–	–	–	–	–	–	–	–
Blomberg, Stadt	a	63	48	12	3	65	2	12	51
	b	38	31	5	2	40	–	7	33
	c	25	17	7	1	25	2	5	18
	d	–	–	–	–	–	–	–	–
Detmold, Stadt	a	326	221	89	16	274	1	34	239
	b	266	189	63	14	226	–	26	200
	c	60	32	26	2	48	1	8	39
	d	–	–	–	–	–	–	–	–
Dörentrup	a	26	18	8	–	21	1	4	16
	b	13	8	5	–	8	1	2	5
	c	13	10	3	–	13	–	2	11
	d	–	–	–	–	–	–	–	–
Extertal	a	38	25	10	3	33	–	4	29
	b	12	6	4	2	6	–	3	3
	c	26	19	6	1	27	–	1	26
	d	–	–	–	–	–	–	–	–
Horn-Bad Meinberg, Stadt	a	72	45	26	1	61	2	14	45
	b	31	19	11	1	21	–	3	18
	c	41	26	15	–	40	2	11	27
	d	–	–	–	–	–	–	–	–
Kalletal	a	52	40	10	2	51	4	11	36
	b	22	14	6	2	16	–	1	15
	c	30	26	4	–	35	4	10	21
	d	–	–	–	–	–	–	–	–
Lage, Stadt	a	110	73	31	6	91	–	12	79
	b	73	45	23	5	52	–	3	49
	c	37	28	8	1	39	–	9	30
	d	–	–	–	–	–	–	–	–
Lemgo, Stadt	a	137	93	37	7	122	1	18	103
	b	93	64	22	7	75	–	7	68
	c	44	29	15	–	47	1	11	35
	d	–	–	–	–	–	–	–	–
Leopoldshöhe	a	58	39	17	2	46	1	10	35
	b	28	21	5	2	24	–	4	20
	c	30	18	12	–	22	1	6	15
	d	–	–	–	–	–	–	–	–
Lügde, Stadt	a	43	33	9	1	46	–	9	37
	b	22	16	5	1	21	–	5	16
	c	21	17	4	–	25	–	4	21
	d	–	–	–	–	–	–	–	–
Oerlinghausen, Stadt	a	34	21	9	4	31	–	7	24
	b	21	15	4	2	17	–	4	13
	c	13	6	5	2	14	–	3	11
	d	–	–	–	–	–	–	–	–

Noch: 10. Straßenverkehrsunfälle und verunglückte Personen 2010 nach Verwaltungsbezirken

Verwaltungsbezirk	Straßenverkehrsunfälle				Verunglückte				
	insgesamt	davon			insgesamt	davon			
		mit Personen- schaden	mit schwer- wiegendem Sachschaden (i. e. S.)	sonstige Unfälle ¹⁾		Getötete	Schwer- verletzte	Leicht- verletzte	
a = Zusammen b = innerhalb von Ortschaften c = außerhalb von Ortschaften d = auf Bundesautobahnen									
Noch: Kreis Lippe									
Schieder-Schwalenberg, Stadt	a	30	23	7	–	32	–	7	25
	b	14	11	3	–	13	–	5	8
	c	16	12	4	–	19	–	2	17
	d	–	–	–	–	–	–	–	–
Schlangen	a	26	15	10	1	20	–	7	13
	b	15	8	6	1	8	–	2	6
	c	11	7	4	–	12	–	5	7
	d	–	–	–	–	–	–	–	–
Kreis Minden-Lübbecke									
	a	1 397	1 046	295	56	1 400	35	289	1 076
	b	946	719	182	45	896	10	157	729
	c	405	308	87	10	469	21	121	327
	d	46	19	26	1	35	4	11	20
Bad Oeynhausen, Stadt	a	239	183	50	6	236	5	33	198
	b	200	156	38	6	198	4	23	171
	c	28	22	6	–	29	–	5	24
	d	11	5	6	–	9	1	5	3
Espelkamp, Stadt	a	105	83	21	1	119	4	28	87
	b	56	47	9	–	61	2	9	50
	c	49	36	12	1	58	2	19	37
	d	–	–	–	–	–	–	–	–
Hille	a	76	50	21	5	84	5	19	60
	b	42	27	13	2	45	–	10	35
	c	34	23	8	3	39	5	9	25
	d	–	–	–	–	–	–	–	–
Hüllhorst	a	49	41	6	2	61	1	7	53
	b	20	15	4	1	18	–	1	17
	c	29	26	2	1	43	1	6	36
	d	–	–	–	–	–	–	–	–
Lübbecke, Stadt	a	121	88	29	4	112	1	17	94
	b	88	69	17	2	84	–	14	70
	c	33	19	12	2	28	1	3	24
	d	–	–	–	–	–	–	–	–
Minden, Stadt	a	407	311	82	14	385	4	70	311
	b	366	280	73	13	334	2	57	275
	c	41	31	9	1	51	2	13	36
	d	–	–	–	–	–	–	–	–
Petershagen, Stadt	a	103	78	19	6	115	7	34	74
	b	37	25	6	6	28	–	8	20
	c	66	53	13	–	87	7	26	54
	d	–	–	–	–	–	–	–	–
Porta Westfalica, Stadt	a	158	105	40	13	146	4	33	109
	b	71	55	6	10	71	–	14	57
	c	52	36	14	2	49	1	13	35
	d	35	14	20	1	26	3	6	17
Preußisch Oldendorf, Stadt	a	32	26	6	–	40	2	16	22
	b	19	13	6	–	17	1	8	8
	c	13	13	–	–	23	1	8	14
	d	–	–	–	–	–	–	–	–
Rahden, Stadt	a	55	40	13	2	47	–	16	31
	b	29	20	7	2	22	–	7	15
	c	26	20	6	–	25	–	9	16
	d	–	–	–	–	–	–	–	–
Stemwede	a	52	41	8	3	55	2	16	37
	b	18	12	3	3	18	1	6	11
	c	34	29	5	–	37	1	10	26
	d	–	–	–	–	–	–	–	–
Kreis Paderborn									
	a	1 701	1 114	529	58	1 449	15	355	1 079
	b	892	644	201	47	770	3	138	629
	c	674	407	259	8	581	11	172	398
	d	135	63	69	3	98	1	45	52

Anmerkung Seite 169

Noch: 10. Straßenverkehrsunfälle und verunglückte Personen 2010 nach Verwaltungsbezirken

Verwaltungsbezirk a = Zusammen b = innerhalb von Ortschaften c = außerhalb von Ortschaften d = auf Bundesautobahnen	Straßenverkehrsunfälle				Verunglückte				
	insgesamt	davon			insgesamt	davon			
		mit Personen- schaden	mit schwer- wiegendem Sachschaden (i. e. S.)	sonstige Unfälle ¹⁾		Getötete	Schwer- verletzte	Leicht- verletzte	
Noch: Kreis Paderborn									
Altenbeken	a	39	20	18	1	38	–	7	31
	b	12	9	2	1	15	–	1	14
	c	27	11	16	–	23	–	6	17
	d	–	–	–	–	–	–	–	–
Bad Lippspringe, Stadt	a	63	43	17	3	57	1	15	41
	b	46	32	11	3	37	1	9	27
	c	17	11	6	–	20	–	6	14
	d	–	–	–	–	–	–	–	–
Borchen	a	78	42	34	2	56	2	21	33
	b	21	11	8	2	12	–	4	8
	c	40	25	15	–	37	2	11	24
	d	17	6	11	–	7	–	6	1
Büren, Stadt	a	157	85	67	5	125	1	41	83
	b	54	38	15	1	50	–	11	39
	c	62	32	28	2	48	–	18	30
	d	41	15	24	2	27	1	12	14
Delbrück, Stadt	a	147	96	46	5	135	5	42	88
	b	42	28	10	4	31	–	6	25
	c	105	68	36	1	104	5	36	63
	d	–	–	–	–	–	–	–	–
Hövelhof	a	71	45	24	2	55	–	20	35
	b	37	26	9	2	30	–	5	25
	c	28	17	11	–	22	–	14	8
	d	6	2	4	–	3	–	1	2
Lichtenau, Stadt	a	58	36	20	2	42	1	23	18
	b	19	12	6	1	12	–	6	6
	c	35	21	13	1	25	1	15	9
	d	4	3	1	–	5	–	2	3
Paderborn, Stadt	a	869	603	233	33	742	3	133	606
	b	593	437	126	30	520	2	88	430
	c	244	150	92	2	201	1	38	162
	d	32	16	15	1	21	–	7	14
Salzkotten, Stadt	a	113	78	30	5	101	2	16	83
	b	46	34	9	3	43	–	3	40
	c	67	44	21	2	58	2	13	43
	d	–	–	–	–	–	–	–	–
Bad Wünnenberg, Stadt	a	106	66	40	–	98	–	37	61
	b	22	17	5	–	20	–	5	15
	c	49	28	21	–	43	–	15	28
	d	35	21	14	–	35	–	17	18
Regierungsbezirk Detmold	a	9 399	6 487	2 500	412	8 312	98	1 648	6 566
	b	5 995	4 296	1 360	339	5 132	29	837	4 266
	c	2 926	1 981	883	62	2 835	58	691	2 086
	d	478	210	257	11	345	11	120	214
Kreisfreie Städte									
Bochum	a	1 447	963	403	81	1 200	6	155	1 039
	b	1 233	825	333	75	1 015	5	141	869
	c	50	31	18	1	49	–	7	42
	d	164	107	52	5	136	1	7	128
Dortmund	a	2 552	1 791	601	160	2 184	13	262	1 909
	b	2 169	1 595	425	149	1 919	11	231	1 677
	c	189	108	74	7	140	2	19	119
	d	194	88	102	4	125	–	12	113
Hagen	a	813	541	230	42	707	3	128	576
	b	612	441	132	39	555	1	90	464
	c	59	41	17	1	55	–	16	39
	d	142	59	81	2	97	2	22	73
Hamm	a	857	643	163	51	794	4	151	639
	b	746	576	121	49	698	2	131	565
	c	46	33	12	1	51	1	12	38
	d	65	34	30	1	45	1	8	36
Herne	a	544	374	125	45	433	2	49	382
	b	485	336	106	43	380	2	39	339
	c	4	3	1	–	5	–	–	5
	d	55	35	18	2	48	–	10	38

Noch: 10. Straßenverkehrsunfälle und verunglückte Personen 2010 nach Verwaltungsbezirken

Verwaltungsbezirk a = Zusammen b = innerhalb von Ortschaften c = außerhalb von Ortschaften d = auf Bundesautobahnen		Straßenverkehrsunfälle			Verunglückte				
		insgesamt	davon		insgesamt	davon			
			mit Personen- schaden	mit schwer- wiegendem Sachschaden (i. e. S.)		sonstige Unfälle ¹⁾	Getötete	Schwer- verletzte	Leicht- verletzte
Ennepe-Ruhr-Kreis	a	1 205	841	306	58	1 058	11	181	866
	b	867	621	195	51	749	8	118	623
	c	190	136	48	6	190	3	44	143
	d	148	84	63	1	119	–	19	100
Breckerfeld, Stadt	a	29	23	5	1	34	1	7	26
	b	17	13	3	1	21	1	4	16
	c	12	10	2	–	13	–	3	10
	d	–	–	–	–	–	–	–	–
Ennepetal, Stadt	a	103	78	20	5	90	4	17	69
	b	87	64	18	5	74	2	11	61
	c	16	14	2	–	16	2	6	8
	d	–	–	–	–	–	–	–	–
Gevelsberg, Stadt	a	115	76	34	5	100	1	16	83
	b	91	64	23	4	83	1	12	70
	c	10	6	4	–	8	–	2	6
	d	14	6	7	1	9	–	2	7
Hattingen, Stadt	a	180	133	36	11	172	1	33	138
	b	134	96	28	10	121	–	18	103
	c	46	37	8	1	51	1	15	35
	d	–	–	–	–	–	–	–	–
Herdecke, Stadt	a	54	40	13	1	55	–	11	44
	b	31	25	6	–	30	–	5	25
	c	23	15	7	1	25	–	6	19
	d	–	–	–	–	–	–	–	–
Schwelm, Stadt	a	113	79	30	4	101	1	17	83
	b	94	65	25	4	81	1	13	67
	c	6	4	2	–	7	–	–	7
	d	13	10	3	–	13	–	4	9
Sprockhövel, Stadt	a	157	93	56	8	120	1	22	97
	b	60	38	18	4	43	1	10	32
	c	38	22	12	4	33	–	7	26
	d	59	33	26	–	44	–	5	39
Wetter (Ruhr), Stadt	a	80	50	28	2	60	–	11	49
	b	48	36	10	2	41	–	10	31
	c	12	4	8	–	4	–	–	4
	d	20	10	10	–	15	–	1	14
Witten, Stadt	a	374	269	84	21	326	2	47	277
	b	305	220	64	21	255	2	35	218
	c	27	24	3	–	33	–	5	28
	d	42	25	17	–	38	–	7	31
Hochsauerlandkreis	a	1 188	816	326	46	1 120	15	291	814
	b	630	456	136	38	568	3	110	455
	c	480	328	145	7	509	10	171	328
	d	78	32	45	1	43	2	10	31
Arnsberg, Stadt	a	324	222	86	16	287	3	77	207
	b	218	153	49	16	186	–	38	148
	c	67	50	17	–	77	2	35	40
	d	39	19	20	–	24	1	4	19
Bestwig	a	58	44	9	5	68	–	12	56
	b	42	33	5	4	52	–	7	45
	c	15	11	4	–	16	–	5	11
	d	1	–	–	1	–	–	–	–
Brilon, Stadt	a	142	83	54	5	106	2	27	77
	b	60	36	20	4	43	–	6	37
	c	82	47	34	1	63	2	21	40
	d	–	–	–	–	–	–	–	–
Eslohe (Sauerland)	a	30	20	10	–	29	–	8	21
	b	11	9	2	–	14	–	1	13
	c	19	11	8	–	15	–	7	8
	d	–	–	–	–	–	–	–	–
Hallenberg, Stadt	a	12	6	5	1	7	–	1	6
	b	1	–	1	–	–	–	–	–
	c	11	6	4	1	7	–	1	6
	d	–	–	–	–	–	–	–	–

Anmerkung Seite 169

Noch: 10. Straßenverkehrsunfälle und verunglückte Personen 2010 nach Verwaltungsbezirken

Verwaltungsbezirk a = Zusammen b = innerhalb von Ortschaften c = außerhalb von Ortschaften d = auf Bundesautobahnen	Straßenverkehrsunfälle				Verunglückte				
	insgesamt	davon			insgesamt	davon			
		mit Personen- schaden	mit schwer- wiegendem Sachschaden (i. e. S.)	sonstige Unfälle ¹⁾		Getötete	Schwer- verletzte	Leicht- verletzte	
Noch: Hochsauerlandkreis									
Marsberg, Stadt	a	89	58	27	4	104	1	32	71
	b	30	22	4	4	29	–	13	16
	c	38	31	7	–	68	1	16	51
	d	21	5	16	–	7	–	3	4
Medebach, Stadt	a	28	22	5	1	37	1	6	30
	b	9	7	1	1	11	–	–	11
	c	19	15	4	–	26	1	6	19
	d	–	–	–	–	–	–	–	–
Meschede, Stadt	a	132	91	35	6	125	2	32	91
	b	76	56	15	5	66	1	13	52
	c	39	27	11	1	47	–	16	31
	d	17	8	9	–	12	1	3	8
Olsberg, Stadt	a	59	44	14	1	58	–	12	46
	b	31	23	7	1	27	–	4	23
	c	28	21	7	–	31	–	8	23
	d	–	–	–	–	–	–	–	–
Schmallenberg, Stadt	a	112	74	37	1	98	3	30	65
	b	49	35	14	–	45	1	12	32
	c	63	39	23	1	53	2	18	33
	d	–	–	–	–	–	–	–	–
Sundern (Sauerland), Stadt	a	144	112	29	3	143	3	41	99
	b	82	67	13	2	77	1	16	60
	c	62	45	16	1	66	2	25	39
	d	–	–	–	–	–	–	–	–
Winterberg, Stadt	a	58	40	15	3	58	–	13	45
	b	21	15	5	1	18	–	–	18
	c	37	25	10	2	40	–	13	27
	d	–	–	–	–	–	–	–	–
Märkischer Kreis	a	1 778	1 180	503	95	1 528	6	319	1 203
	b	1 155	770	304	81	943	–	164	779
	c	500	355	134	11	505	4	135	366
	d	123	55	65	3	80	2	20	58
Altena, Stadt	a	78	44	29	5	51	–	15	36
	b	61	33	23	5	36	–	10	26
	c	17	11	6	–	15	–	5	10
	d	–	–	–	–	–	–	–	–
Balve, Stadt	a	53	38	14	1	47	1	11	35
	b	29	19	10	–	24	–	3	21
	c	24	19	4	1	23	1	8	14
	d	–	–	–	–	–	–	–	–
Halver, Stadt	a	61	43	17	1	68	–	19	49
	b	30	20	9	1	28	–	6	22
	c	31	23	8	–	40	–	13	27
	d	–	–	–	–	–	–	–	–
Hemer, Stadt	a	145	108	31	6	144	–	25	119
	b	130	99	26	5	123	–	23	100
	c	14	8	5	1	16	–	2	14
	d	1	1	–	–	5	–	–	5
Herscheid	a	43	35	7	1	45	–	13	32
	b	13	10	3	–	10	–	2	8
	c	30	25	4	1	35	–	11	24
	d	–	–	–	–	–	–	–	–
Iserlohn, Stadt	a	417	274	111	32	356	1	69	286
	b	296	197	69	30	238	–	41	197
	c	90	65	25	–	99	–	19	80
	d	31	12	17	2	19	1	9	9
Kierspe, Stadt	a	65	38	25	2	52	–	13	39
	b	37	24	12	1	31	–	10	21
	c	23	12	10	1	19	–	3	16
	d	5	2	3	–	2	–	–	2
Lüdenscheid, Stadt	a	287	183	85	19	215	2	24	189
	b	178	113	48	17	130	–	10	120
	c	66	50	14	2	60	1	10	49
	d	43	20	23	–	25	1	4	20

Noch: 10. Straßenverkehrsunfälle und verunglückte Personen 2010 nach Verwaltungsbezirken

Verwaltungsbezirk		Straßenverkehrsunfälle				Verunglückte			
		insgesamt	davon			insgesamt	davon		
			mit Personen- schaden	mit schwer- wiegendem Sachschaden (i. e. S.)	sonstige Unfälle ¹⁾		Getötete	Schwer- verletzte	Leicht- verletzte
a = Zusammen b = innerhalb von Ortschaften c = außerhalb von Ortschaften d = auf Bundesautobahnen									
Noch: Märkischer Kreis									
Meinerzhagen, Stadt	a	95	55	32	8	71	1	11	59
	b	45	25	12	8	29	–	2	27
	c	33	25	8	–	36	1	9	26
	d	17	5	12	–	6	–	–	6
Menden (Sauerland), Stadt	a	176	122	46	8	176	–	41	135
	b	135	92	37	6	122	–	24	98
	c	41	30	9	2	54	–	17	37
	d	–	–	–	–	–	–	–	–
Nachrodt-Wiblingwerde	a	24	18	6	–	24	–	5	19
	b	8	8	–	–	10	–	1	9
	c	16	10	6	–	14	–	4	10
	d	–	–	–	–	–	–	–	–
Neuenrade, Stadt	a	65	39	22	4	45	1	11	33
	b	38	23	12	3	25	–	4	21
	c	27	16	10	1	20	1	7	12
	d	–	–	–	–	–	–	–	–
Plettenberg, Stadt	a	126	91	31	4	118	–	35	83
	b	78	58	18	2	80	–	14	66
	c	48	33	13	2	38	–	21	17
	d	–	–	–	–	–	–	–	–
Schalksmühle	a	68	43	22	3	61	–	16	45
	b	24	14	8	2	19	–	6	13
	c	18	14	4	–	19	–	3	16
	d	26	15	10	1	23	–	7	16
Werdohl, Stadt	a	75	49	25	1	55	–	11	44
	b	53	35	17	1	38	–	8	30
	c	22	14	8	–	17	–	3	14
	d	–	–	–	–	–	–	–	–
Kreis Olpe	a	663	456	189	18	597	5	135	457
	b	326	233	78	15	283	3	54	226
	c	244	185	56	3	246	2	69	175
	d	93	38	55	–	68	–	12	56
Attendorn, Stadt	a	107	78	24	5	92	1	23	68
	b	62	42	15	5	43	–	11	32
	c	45	36	9	–	49	1	12	36
	d	–	–	–	–	–	–	–	–
Drolshagen, Stadt	a	52	29	21	2	39	–	9	30
	b	16	12	3	1	14	–	3	11
	c	14	9	4	1	11	–	3	8
	d	22	8	14	–	14	–	3	11
Finnentrop	a	69	51	14	4	70	–	10	60
	b	42	31	8	3	38	–	4	34
	c	27	20	6	1	32	–	6	26
	d	–	–	–	–	–	–	–	–
Kirchhundem	a	52	42	10	–	53	–	19	34
	b	23	20	3	–	23	–	7	16
	c	29	22	7	–	30	–	12	18
	d	–	–	–	–	–	–	–	–
Lennestadt, Stadt	a	100	66	31	3	87	–	23	64
	b	68	45	21	2	58	–	14	44
	c	32	21	10	1	29	–	9	20
	d	–	–	–	–	–	–	–	–
Olpe, Stadt	a	155	113	39	3	146	1	27	118
	b	79	59	17	3	75	–	9	66
	c	49	44	5	–	56	1	18	37
	d	27	10	17	–	15	–	–	15
Wenden	a	128	77	50	1	110	3	24	83
	b	36	24	11	1	32	3	6	23
	c	48	33	15	–	39	–	9	30
	d	44	20	24	–	39	–	9	30

Anmerkung Seite 169

Noch: 10. Straßenverkehrsunfälle und verunglückte Personen 2010 nach Verwaltungsbezirken

Verwaltungsbezirk a = Zusammen b = innerhalb von Ortschaften c = außerhalb von Ortschaften d = auf Bundesautobahnen		Straßenverkehrsunfälle			Verunglückte				
		insgesamt	davon		insgesamt	davon			
			mit Personen- schaden	mit schwer- wiegendem Sachschaden (i. e. S.)		sonstige Unfälle ¹⁾	Getötete	Schwer- verletzte	Leicht- verletzte
Kreis Siegen-Wittgenstein	a	1 127	720	351	56	938	10	194	734
	b	695	475	180	40	597	6	118	473
	c	344	207	122	15	279	3	55	221
	d	88	38	49	1	62	1	21	40
Bad Berleburg, Stadt	a	56	34	20	2	42	–	9	33
	b	25	14	10	1	18	–	5	13
	c	31	20	10	1	24	–	4	20
	d	–	–	–	–	–	–	–	–
Burbach	a	66	40	24	2	56	–	10	46
	b	28	15	11	2	18	–	5	13
	c	26	20	6	–	26	–	5	21
	d	12	5	7	–	12	–	–	12
Erndtebrück	a	34	21	12	1	30	1	9	20
	b	15	12	2	1	16	1	5	10
	c	19	9	10	–	14	–	4	10
	d	–	–	–	–	–	–	–	–
Freudenberg, Stadt	a	70	50	18	2	66	2	13	51
	b	33	26	6	1	31	1	4	26
	c	26	17	8	1	24	–	4	20
	d	11	7	4	–	11	1	5	5
Hilchenbach, Stadt	a	56	40	11	5	53	–	17	36
	b	31	21	5	5	28	–	7	21
	c	25	19	6	–	25	–	10	15
	d	–	–	–	–	–	–	–	–
Kreuztal, Stadt	a	129	93	28	8	127	–	28	99
	b	94	78	10	6	101	–	24	77
	c	35	15	18	2	26	–	4	22
	d	–	–	–	–	–	–	–	–
Bad Laasphe, Stadt	a	49	30	17	2	37	1	9	27
	b	20	13	7	–	17	–	6	11
	c	29	17	10	2	20	1	3	16
	d	–	–	–	–	–	–	–	–
Netphen, Stadt	a	87	52	32	3	65	–	12	53
	b	49	31	18	–	37	–	5	32
	c	38	21	14	3	28	–	7	21
	d	–	–	–	–	–	–	–	–
Neunkirchen	a	40	33	5	2	46	1	8	37
	b	33	27	5	1	39	–	5	34
	c	7	6	–	1	7	1	3	3
	d	–	–	–	–	–	–	–	–
Siegen, Stadt	a	437	275	137	25	350	4	62	284
	b	336	220	94	22	274	4	48	222
	c	65	38	24	3	50	–	3	47
	d	36	17	19	–	26	–	11	15
Wilnsdorf	a	103	52	47	4	66	1	17	48
	b	31	18	12	1	18	–	4	14
	c	43	25	16	2	35	1	8	26
	d	29	9	19	1	13	–	5	8
Kreis Soest	a	1 343	968	325	50	1 273	12	315	946
	b	778	590	145	43	692	1	157	534
	c	380	289	89	2	444	8	127	309
	d	185	89	91	5	137	3	31	103
Anröchte	a	48	30	15	3	42	–	7	35
	b	23	15	6	2	18	–	3	15
	c	10	6	4	–	7	–	2	5
	d	15	9	5	1	17	–	2	15
Bad Sassendorf	a	36	21	14	1	27	1	6	20
	b	13	7	5	1	7	–	3	4
	c	14	11	3	–	13	1	3	9
	d	9	3	6	–	7	–	–	7
Ense	a	47	38	9	–	51	1	17	33
	b	18	14	4	–	15	–	7	8
	c	23	21	2	–	32	1	10	21
	d	6	3	3	–	4	–	–	4

Noch: 10. Straßenverkehrsunfälle und verunglückte Personen 2010 nach Verwaltungsbezirken

Verwaltungsbezirk	Straßenverkehrsunfälle				Verunglückte				
	insgesamt	davon			insgesamt	davon			
		mit Personen- schaden	mit schwer- wiegendem Sachschaden (i. e. S.)	sonstige Unfälle ¹⁾		Getötete	Schwer- verletzte	Leicht- verletzte	
Noch: Kreis Soest									
Erwitte, Stadt	a	106	70	35	1	100	3	25	72
	b	56	40	15	1	49	–	12	37
	c	29	23	6	–	40	3	9	28
	d	21	7	14	–	11	–	4	7
Geseke, Stadt	a	85	57	25	3	81	1	21	59
	b	44	34	7	3	43	–	7	36
	c	16	12	4	–	23	–	11	12
	d	25	11	14	–	15	1	3	11
Lippetal	a	67	50	17	–	71	1	15	55
	b	18	18	–	–	18	–	4	14
	c	30	21	9	–	32	1	7	24
	d	19	11	8	–	21	–	4	17
Lippstadt, Stadt	a	306	239	53	14	284	1	61	222
	b	254	200	40	14	229	–	46	183
	c	52	39	13	–	55	1	15	39
	d	–	–	–	–	–	–	–	–
Möhnesee	a	54	37	16	1	61	1	17	43
	b	18	13	5	–	22	–	7	15
	c	36	24	11	1	39	1	10	28
	d	–	–	–	–	–	–	–	–
Rüthen, Stadt	a	44	32	12	–	42	–	15	27
	b	9	7	2	–	8	–	2	6
	c	26	22	4	–	31	–	12	19
	d	9	3	6	–	3	–	1	2
Soest, Stadt	a	222	164	46	12	216	1	54	161
	b	154	123	23	8	149	–	35	114
	c	38	29	8	1	49	–	14	35
	d	30	12	15	3	18	1	5	12
Warstein, Stadt	a	97	75	16	6	98	1	13	84
	b	66	51	9	6	57	1	4	52
	c	31	24	7	–	41	–	9	32
	d	–	–	–	–	–	–	–	–
Welver	a	45	35	10	–	45	–	14	31
	b	12	9	3	–	9	–	4	5
	c	33	26	7	–	36	–	10	26
	d	–	–	–	–	–	–	–	–
Werl, Stadt	a	152	100	46	6	128	1	39	88
	b	67	44	18	5	48	–	15	33
	c	34	26	8	–	39	–	12	27
	d	51	30	20	1	41	1	12	28
Wickede (Ruhr)	a	34	20	11	3	27	–	11	16
	b	26	15	8	3	20	–	8	12
	c	8	5	3	–	7	–	3	4
	d	–	–	–	–	–	–	–	–
Kreis Unna	a	1 933	1 348	513	72	1 728	20	276	1 432
	b	1 139	862	221	56	1 008	3	145	860
	c	394	291	91	12	397	9	78	310
	d	400	195	201	4	323	8	53	262
Bergkamen, Stadt	a	157	110	38	9	142	–	16	126
	b	124	90	25	9	103	–	12	91
	c	26	17	9	–	34	–	2	32
	d	7	3	4	–	5	–	2	3
Bönen	a	98	67	27	4	92	–	16	76
	b	39	29	9	1	38	–	5	33
	c	30	22	7	1	25	–	9	16
	d	29	16	11	2	29	–	2	27
Fröndenberg/Ruhr, Stadt	a	79	48	30	1	65	2	12	51
	b	46	27	18	1	30	1	5	24
	c	25	18	7	–	27	1	7	19
	d	8	3	5	–	8	–	–	8
Holzwickede	a	110	73	33	4	88	1	23	64
	b	48	34	12	2	35	–	8	27
	c	39	24	13	2	30	1	7	22
	d	23	15	8	–	23	–	8	15

Anmerkung Seite 169

Noch: **10. Straßenverkehrsunfälle und verunglückte Personen 2010 nach Verwaltungsbezirken**

Verwaltungsbezirk a = Zusammen b = innerhalb von Ortschaften c = außerhalb von Ortschaften d = auf Bundesautobahnen		Straßenverkehrsunfälle			Verunglückte				
		insgesamt	davon		insgesamt	davon			
			mit Personen- schaden	mit schwer- wiegendem Sachschaden (i. e. S.)		sonstige Unfälle ¹⁾	Getötete	Schwer- verletzte	Leicht- verletzte
Noch: Kreis Unna									
Kamen, Stadt	a	216	138	67	11	194	5	34	155
	b	95	71	17	7	85	–	11	74
	c	45	31	11	3	43	–	12	31
	d	76	36	39	1	66	5	11	50
Lünen, Stadt	a	374	279	79	16	351	2	56	293
	b	310	243	53	14	296	–	46	250
	c	33	27	5	1	43	1	8	34
	d	31	9	21	1	12	1	2	9
Schwerte, Stadt	a	321	214	100	7	289	2	51	236
	b	131	105	21	5	123	–	20	103
	c	67	51	14	2	67	1	13	53
	d	123	58	65	–	99	1	18	80
Selm, Stadt	a	95	76	11	8	89	1	16	72
	b	66	50	9	7	59	–	11	48
	c	29	26	2	1	30	1	5	24
	d	–	–	–	–	–	–	–	–
Unna, Stadt	a	363	258	94	11	302	3	32	267
	b	216	164	43	9	177	2	19	156
	c	58	45	11	2	53	–	4	49
	d	89	49	40	–	72	1	9	62
Werne, Stadt	a	120	85	34	1	116	4	20	92
	b	64	49	14	1	62	–	8	54
	c	42	30	12	–	45	4	11	30
	d	14	6	8	–	9	–	1	8
Regierungsbezirk Arnsberg	a	15 450	10 641	4 035	774	13 560	107	2 456	10 997
	b	10 835	7 780	2 376	679	9 407	45	1 498	7 864
	c	2 880	2 007	807	66	2 870	42	733	2 095
	d	1 735	854	852	29	1 283	20	225	1 038
Nordrhein-Westfalen	a	80 562	58 130	18 690	3 742	73 559	550	12 261	60 748
	b	57 488	43 265	11 005	3 218	52 076	214	7 537	44 325
	c	15 242	10 999	3 877	366	15 634	258	3 614	11 762
	d	7 832	3 866	3 808	158	5 849	78	1 110	4 661
davon									
kreisfreie Städte	a	32 728	24 194	6 843	1 691	30 016	122	4 071	25 823
Kreise	a	47 834	33 936	11 847	2 051	43 543	428	8 190	34 925

Veröffentlichungen

Veröffentlichungen aus den Fachbereichen Handel und Verkehr

Entwicklung von Umsatz und Beschäftigung in nordrhein-westfälischen Unternehmen des Einzelhandels, des Großhandels, des Gastgewerbes

Inhalt: Jedes der drei monatlich erscheinenden Hefte enthält die vorläufigen Ergebnisse der Umsatzentwicklung und der Entwicklung der Beschäftigtenzahlen als Messzahlen auf der Basis des Jahres 2005 und als prozentuale Abweichung zum Vormonat und zum Vorjahresmonat. Die Ergebnisse werden in einigen Eckzahlen für die wichtigsten Wirtschaftszweige dargestellt.

Einzelhandel: Bestell-Nr. G11
Großhandel: Bestell-Nr. G12
Gastgewerbe: Bestell-Nr. G43

Fachliche Auskünfte zu diesen Veröffentlichungen erteilt Ihnen gerne Thaddäus Kalina, Marion Helling und Sabine Schmidt unter Telefon-Nr. 0211 9449-3825, 0211 9449-3814 bzw. 0211 9449-3826.

Straßenverkehrsunfälle in Nordrhein-Westfalen

Inhalt: Der Monatsbericht enthält Ergebnisse von Straßenverkehrsunfällen und dabei Verunglückten in Nordrhein-Westfalen nach Unfallkategorien, nach Straßen-, Unfallarten, Unfalltypen, nach Tagesdatum, Ortslage, Art der Verkehrsbeteiligung, Unfallursachen und nach Fehlverhalten der Fahrzeugführer sowie die Anzahl der Verunglückten nach der Schwere der Verletzung, Altersgruppen und Geschlecht. Dargestellt werden die monatlichen und die kumulierten Zahlen, die Vorjahresergebnisse und die prozentuale Veränderung gegenüber den Vorjahreszeiträumen. Auf Gemeindeebene sind Ergebnisse nach Ortslage und Unfallkategorien enthalten.

Bestell-Nr. H12

Straßenverkehrsunfälle in Nordrhein-Westfalen

Inhalt: Der Bericht enthält Ergebnisse von Straßenverkehrsunfällen und dabei Verunglückten in Nordrhein-Westfalen nach Unfallkategorien, nach Straßen-, Unfallarten, Unfalltypen, nach Tagesdatum, Ortslage, Art der Verkehrsbeteiligung, Unfallursachen und nach Fehlverhalten der Fahrzeugführer sowie die Anzahl der Verunglückten nach der Schwere der Verletzung, Altersgruppen und Geschlecht. Dargestellt werden die Jahreswerte, die Vorjahresergebnisse und die prozentuale Veränderung gegenüber den Vorjahreszeiträumen. Auf Gemeindeebene sind Ergebnisse nach Ortslage und Unfallkategorien enthalten. Zahlreiche Grafiken und eine Farbkarte runden den Bericht ab.

Bestell-Nr. H13

Fachliche Auskünfte zu diesen Veröffentlichungen erteilen Ihnen gerne Petra Focks und Jörg Möller unter Telefon-Nr. 0211 9449-3820 bzw. 0211 9449-3821.

Personenverkehr mit Bussen und Bahnen in Nordrhein-Westfalen

Inhalt: Dieser vierteljährlich erscheinende Bericht enthält Ergebnisse über die Entwicklung von Unternehmen, Fahrgäste, Beförderungsleistungen und mittlere Reiseweite im Schienennahverkehr und im gewerblichen Omnibuslinienverkehr nach Unternehmensformen, Regierungsbezirken, Verkehrsarten und Verkehrsmitteln in Gegenüberstellung zum Vorjahreszeitraum.

Bestell-Nr. H16

Binnenschifffahrt in Nordrhein-Westfalen

Inhalt: Der Monatsbericht enthält die Entwicklung des Güterverkehrs auf den nordrhein-westfälischen Binnenwasserstraßen nach Verkehrsbeziehungen und Güterabteilungen. Dargestellt werden die monatlichen Gütermengen in Tonnen bzw. der Containerumschlag für Nordrhein-Westfalen, die Mengen des Vormonats und des Vorjahresmonats sowie die kumulierten Jahresgütermengen im Vergleich zum Vorjahreszeitraum mit der prozentualen Veränderung.

Bestell-Nr. H21

Fachliche Auskünfte zu diesen Veröffentlichungen erteilt Ihnen gerne Thaddäus Kalina, Marion Helling und Sabine Schmidt unter Telefon-Nr. 0211 9449-3825, 0211 9449-3814 bzw. 0211 9449-3826.