



Statistische Berichte

Straßenverkehrsunfälle in Nordrhein-Westfalen 2009



Straßenverkehrsunfälle in Nordrhein-Westfalen

2009

Herausgegeben von
Information und Technik Nordrhein-Westfalen, Geschäftsbereich Statistik
Mauerstraße 51, 40476 Düsseldorf • Postfach 10 11 05, 40002 Düsseldorf
Telefon 0211 9449-01 • Telefax 0211 442006
Internet: <http://www.it.nrw.de>
E-Mail: poststelle@it.nrw.de

Erschienen im Juli 2010

Alle Statistischen Berichte finden Sie als PDF-Datei zum kostenlosen
Download in unserer Internet-Rubrik „Publikationen“.

© Information und Technik NRW, Düsseldorf, 2010
Auszugsweise Vervielfältigung und Verbreitung mit Quellenangabe gestattet.

Inhalt

	Seite
Vorbemerkungen	5
 Grafiken	
Verunglückte bei Straßenverkehrsunfällen 2009 nach Alter und Geschlecht	8
Verunglückte bei Straßenverkehrsunfällen 2009 nach Straßenklassen	8
Verunglückte bei Straßenverkehrsunfällen 1985 – 2009	9
Verunglückte bei Straßenverkehrsunfällen 2005 – 2009 nach Regierungsbezirken	10
 Tabellenteil	
1. Straßenverkehrsunfälle und Verunglückte 1953 – 2009	13
2. An Straßenverkehrsunfällen mit Personenschaden beteiligte und verunglückte Verkehrsteilnehmer 1958 – 2009	14
3. Straßenverkehrsunfälle mit Personenschaden und Verunglückte 2001 – 2009 nach Straßenarten	15
4. Straßenverkehrsunfälle und Unfallfolgen 2009	
4.1 Nach Ortslage und Monaten	16
4.2 Nach Ortslage, Unfalltypen und Straßenkategorien	17
4.3 Nach Ortslage und Art der Verkehrsbeteiligung	23
4.4 Unfälle mit Personenschaden nach Ortslage, Uhrzeit und Wochentagen	24
4.5 Getötete und Verletzte nach Ortslage, Uhrzeit und Wochentagen	26
4.6 Unfälle mit Personenschaden und/oder schwerwiegende Unfälle mit Sachschaden nach Ortslage, Uhrzeit und Monaten	28
4.7 Unfälle mit Personenschaden nach Ortslage, Uhrzeit und Monaten	30
4.8 Nach Ortslage und zulässigen Höchstgeschwindigkeiten	32
4.9 Nach Geschwindigkeitsbegrenzungen in Baustellenbereichen und freien Strecken auf Bundesautobahnen	33
5. Beteiligte an Straßenverkehrsunfällen 2009	
5.1 Alleinunfälle und Unfälle mit zwei Beteiligten nach Ortslage, Unfallverursachern und Unfallgegnern	36
5.2 Unfallflucht	38
5.3 Nach Monaten	39
5.4 Bei Unfällen mit Personenschaden nach Altersgruppen und Geschlecht	41
5.5 Hauptverursacher bei Unfällen mit Personenschaden nach Altersgruppen und Geschlecht	42
5.6 Hauptverursacher nach Altersgruppen, Geschlecht und Unfallfolgen	43
5.7 Hauptverursacher nach Art der Verkehrsbeteiligung und Unfallfolgen	45
5.8 Nach Wohnsitz und ihrer Nationalität	46
5.9 Alkoholisierete Beteiligte nach Altersgruppen und Ortslage bei Unfällen mit Personenschaden	48
5.10 Alkoholisierete Beteiligte nach Blutalkoholwerten, Altersgruppen und Geschlecht bei Unfällen mit Personenschaden	50
5.11 Alkoholisierete Beteiligte nach Blutalkoholwerten, Altersgruppen und Geschlecht bei schwerwiegenden Unfällen mit Sachschaden (i. e. S.)	51
5.12 Hauptverursacher nach Dauer der Fahrerlaubnis, Altersgruppen und Geschlecht	52
5.13 Hauptverursacher nach Dauer der Fahrerlaubnis, Altersgruppen und Geschlecht	54
5.14 Fahrzeugbesetzung und Unfallfolgen nach Art der Verkehrsbeteiligung und Ortslage	56

	Seite
6. Verunglückte nach Art der Verkehrsbeteiligung und Verletzungsschwere 2009	
6.1 Fahrzeugführer nach Altersgruppen	58
6.2 Mitfahrer nach Altersgruppen	60
6.3 Verunglückte Fahrzeugführer und Mitfahrer von anderen Fahrzeugen, Fußgänger nach Altersgruppen	62
6.4 Verunglückte nach Geschlecht und Altersgruppen	64
6.5 Kraftfahrzeugführer bzw. Mitfahrer nach Altersgruppen und Geschlecht	66
6.6 Verunglückte nach Monaten und Ortslage	68
6.7 Nach Lichtverhältnissen, Straßenzustand und Ortslage	70
6.8 Kinder, Jugendliche und Heranwachsende bis 20 Jahre nach Geschlecht	72
6.9 Fußgänger und Radfahrer im Alter von 6 bis 14 Jahren	74
6.10 Verunglückte Beteiligte und Mitfahrer nach Altersjahren und Geschlecht	75
6.11 Führer und Mitfahrer von Kraftomnibussen, Personenkraftwagen und Leichtkrafträdern nach Altersgruppen	83
7. Ursachen von Straßenverkehrsunfällen 2009	
7.1 Fehlverhalten der Fahrzeugführer nach Art der Verkehrsbeteiligung und Unfallschwere	85
7.2 Fehlverhalten der Fahrzeugführer nach Altersgruppen bei Unfällen mit Personenschaden	91
7.3 Fehlverhalten der Fahrzeugführer von Personenkraftwagen bzw. Motorrädern nach Altersgruppen bei Unfällen mit Personenschaden	92
7.4 Fehlverhalten der Fahrzeugführer nach Altersgruppen und Geschlecht bei Unfällen mit Personenschaden	93
7.5 Fehlverhalten der Fahrer von Personenkraftwagen nach Altersgruppen und Geschlecht bei Unfällen mit Personenschaden	94
7.6 Fehlverhalten der Fahrzeugführer nach Altersgruppen bei Unfällen mit Personenschaden nach Art der Verkehrsbeteiligung	95
7.7 Fehlverhalten der Fahrzeugführer nach Altersgruppen bei schwerwiegenden Unfällen mit Sachschaden (i. e. S.)	96
7.8 Fehlverhalten der Fahrzeugführer je 1 000 Beteiligte nach Altersgruppen und Geschlecht bei Unfällen mit Personenschaden	97
7.9 Fehlverhalten der Fahrzeugführer je 1 000 Beteiligte nach Altersgruppen bei Unfällen mit Personenschaden	98
7.10 Technische Mängel der Fahrzeuge nach der Fahrzeugart	99
7.11 Fehlverhalten der Fußgänger nach Altersklassen	100
7.12 Allgemeine Unfallursachen nach Straßenkategorien	101
7.13 Straßenverkehrsunfälle und Verunglückte nach Unfallursachen	104
7.14 Straßenverkehrsunfälle und Verunglückte nach Art des Nachweises	107
8. Bei Straßenverkehrsunfällen mit Personenschaden Verunglückte 2009 nach Art der Verkehrsbeteiligung und kreisfreien Städten und Kreisen	110
9. Straßenverkehrsunfälle, beteiligte Verkehrsteilnehmer, Verunglückte und Unfallursachen 2009 nach kreisfreien Städten und Kreisen	
9.1 Innerhalb von Ortschaften	118
9.2 Außerhalb von Ortschaften	134
9.3 Innerhalb und außerhalb von Ortschaften	150
Karte	
Unfälle mit Personenschaden in kreisfreien Städten und Kreisen 2009	
10. Straßenverkehrsunfälle und verunglückte Personen 2009 nach kreisfreien Städten und Kreisen	169
Veröffentlichungen	198

Vorbemerkungen

Rechtsgrundlage

Rechtsgrundlage für die Zusammenstellung der vorliegenden Ergebnisse ist das Gesetz über die Statistik der Straßenverkehrsunfälle vom 15. Juni 1990 sowie das Erste Gesetz zur Änderung des Straßenverkehrsunfallstatistikgesetzes vom 23. November 1994 und die Verordnung zur näheren Bestimmung des schwerwiegenden Unfalls mit Sachschaden im Sinne des Straßenverkehrsunfallstatistikgesetzes vom 21. Dezember 1994. Alle Unfälle, bei denen infolge des Fahrverkehrs auf öffentlichen Wegen und Plätzen Personen getötet oder verletzt oder Sachschäden verursacht worden sind, werden erfasst und statistisch ausgewertet.

Erläuterungen

Bei den Unfällen wird unterschieden in:

Unfälle mit Personenschaden

Unfälle mit Getöteten

Dazu zählen alle Personen, die innerhalb von 30 Tagen an der Unfallfolge verstorben sind.

Unfälle mit Schwerverletzten

Dazu zählen alle Personen, die zur stationären Behandlung in ein Krankenhaus eingeliefert worden sind.

Unfälle mit Leichtverletzten

Dazu zählen alle Personen, deren Verletzungen keinen stationären Krankenhausaufenthalt erforderlich machten.

Unfälle mit Sachschaden

– bis 1994

Schwere Sachschadensunfälle

Unfälle, bei denen der Sachschaden bei einem der Geschädigten folgende Wertgrenzen überschreitet.

1960 und früher:	200 DM
1961 – 1964:	500 DM
1965 – 1982:	1 000 DM
1983 – 1990:	3 000 DM
1991 – 1994:	4 000 DM

Bagatellunfälle

Unfälle, bei denen der Sachschaden bei jedem der Geschädigten obenstehende Wertgrenzen unterschreitet.

– ab 1995

Schwerwiegender Unfall mit Sachschaden

(im engeren Sinne)

Straftatbestand oder Ordnungswidrigkeit (Bußgeld) und wenn gleichzeitig mindestens ein Kraftfahrzeug aufgrund eines Unfallschadens von der Unfallstelle abgeschleppt werden muss (nicht fahrbereit). Dies betrifft auch Fälle mit Alkoholeinwirkung.

Sonstiger Sachschadensunfall unter

Alkoholeinwirkung

Unfallbeteiligter oder Unfallbeteiligte standen unter Alkoholeinfluss und falls Kraftfahrzeuge beteiligt waren, waren diese alle noch fahrbereit (wenn gleichzeitig ein Kraftfahrzeug nicht fahrbereit war, dann ist die Unfallkategorie schwerwiegender Unfall mit Sachschaden zutreffend).

Sonstiger Sachschadensunfall ohne

Alkoholeinwirkung

Alle sonstigen Sachschadensunfälle, dazu zählen alle Sachschadensunfälle

– ohne Straftatbestand oder Ordnungswidrigkeit (Bußgeld), unabhängig davon ob ein beteiligtes Kraftfahrzeug fahrbereit war oder nicht

– mit Straftatbestand oder Ordnungswidrigkeit (Bußgeld) und alle Kraftfahrzeuge fahrbereit. Diese Unfälle sind analog dem früheren Bagatellunfall zu behandeln.

Kriterium für die Zuordnung eines Unfalles ist die jeweils schwerste Folge.

– ab 2008

Schwerwiegender Unfall mit Sachschaden

(im engeren Sinne)

Straftatbestand oder Ordnungswidrigkeit (Bußgeld) und wenn gleichzeitig mindestens ein Kraftfahrzeug aufgrund eines Unfallschadens von der Unfallstelle abgeschleppt werden muss (nicht fahrbereit). Dies betrifft auch Unfälle unter Einfluss von Alkohol oder anderen berauschenden Mitteln

Sonstiger Sachschadensunfall unter Einfluss berauschender Mittel

Unfallbeteiligter oder Unfallbeteiligte standen unter Einwirkung von Alkohol oder anderen berauschenden Mitteln und falls Kraftfahrzeuge beteiligt waren, waren diese alle noch fahrbereit (wenn gleichzeitig ein Kraftfahrzeug nicht fahrbereit war, dann ist die Unfallkategorie schwerwiegender Unfall mit Sachschaden zutreffend).

Sonstiger Sachschadensunfall ohne Einfluss berauschernder Mittel

Alle sonstigen Sachschadensunfälle, dazu zählen alle Sachschadensunfälle

- ohne Straftatbestand oder Ordnungswidrigkeit (Bußgeld), unabhängig davon ob ein beteiligtes Kraftfahrzeug fahrbereit war oder nicht
- mit Straftatbestand oder Ordnungswidrigkeit (Bußgeld) und alle Kraftfahrzeuge fahrbereit.

Diese Unfälle sind analog dem früheren Bagatellunfall zu behandeln.

Kriterium für die Zuordnung eines Unfalles ist die jeweils schwerste Folge.

Zeichenerklärung

(nach DIN 55 301)

- 0 weniger als die Hälfte von 1 in der letzten besetzten Stelle, jedoch mehr als nichts
- nichts vorhanden (genau null)
- ... Angabe fällt später an
- / keine Angabe, da Zahlenwert nicht sicher genug
- . Zahlen sind unbekannt oder geheim zu halten
- x Tabellenfach gesperrt, weil Aussage nicht sinnvoll (u. a. für Veränderungsraten von 100 und mehr % sowie im Falle des Vergleichs einstelliger Zahlenwerte)

Grafiken

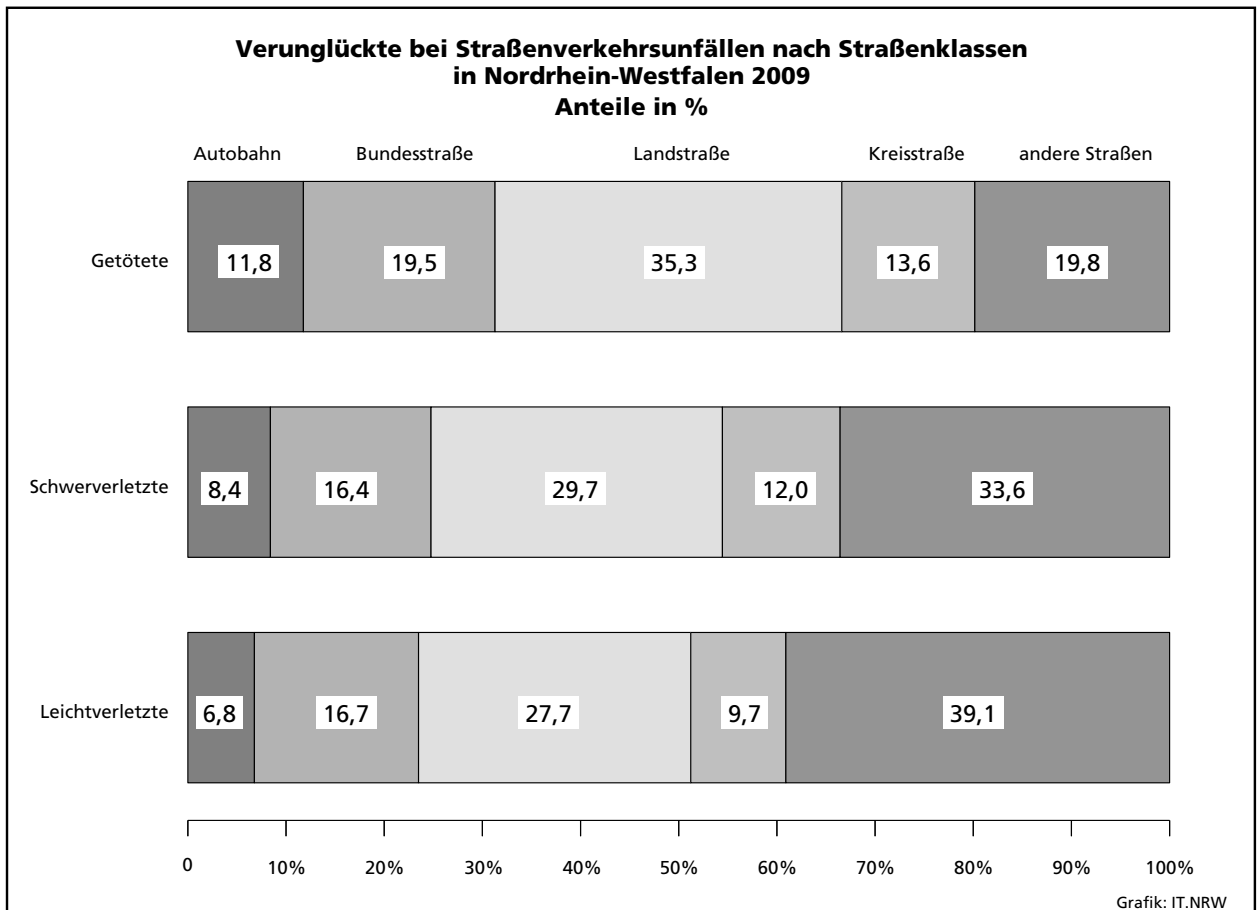
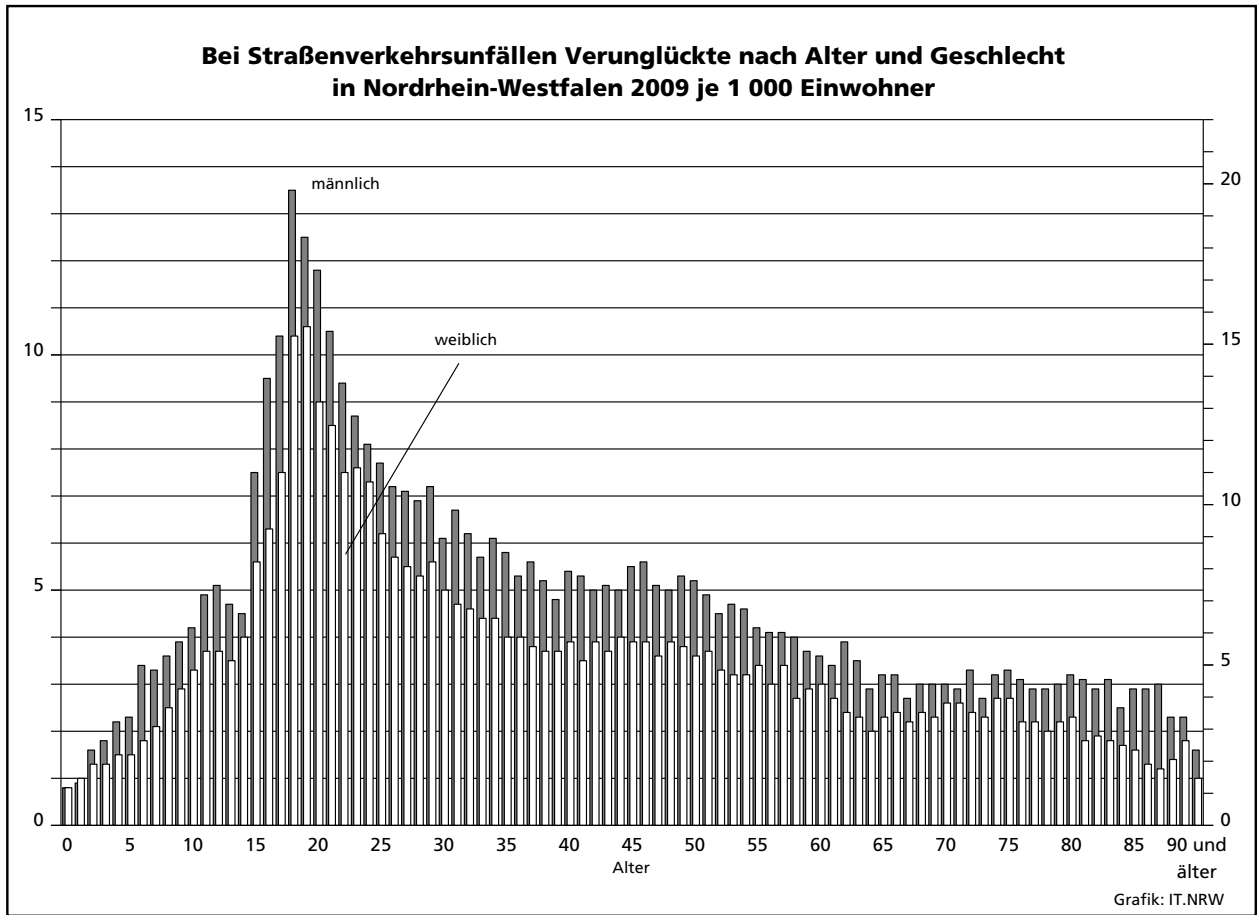

Verunglückte bei Straßenverkehrsunfällen 1985 – 2009

1985 = 100

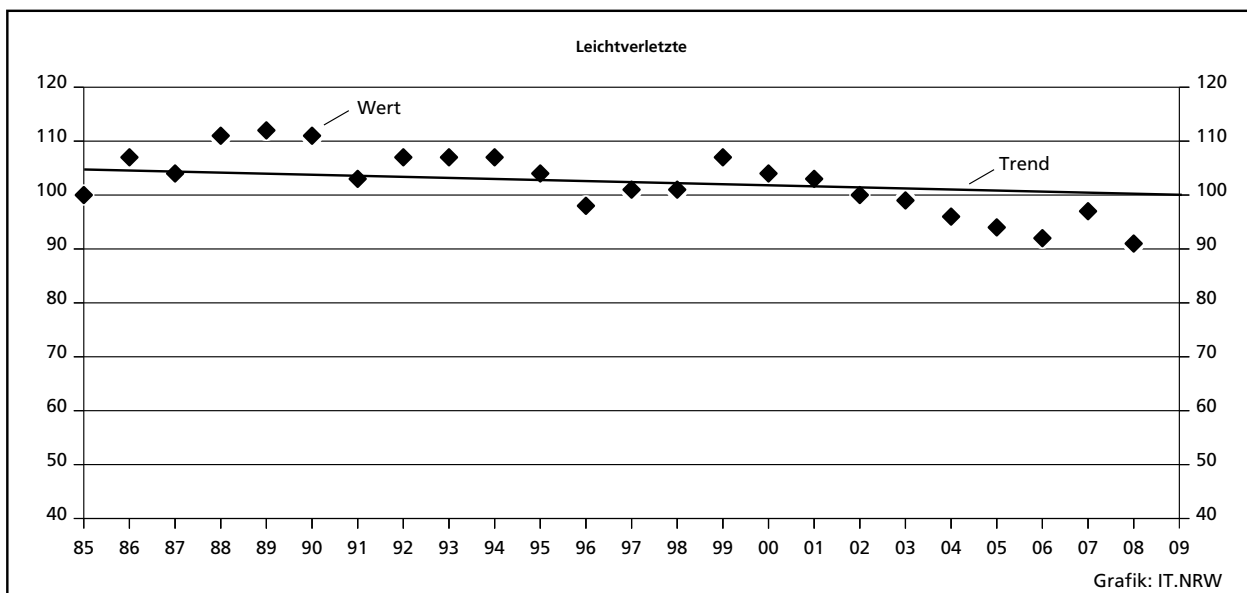
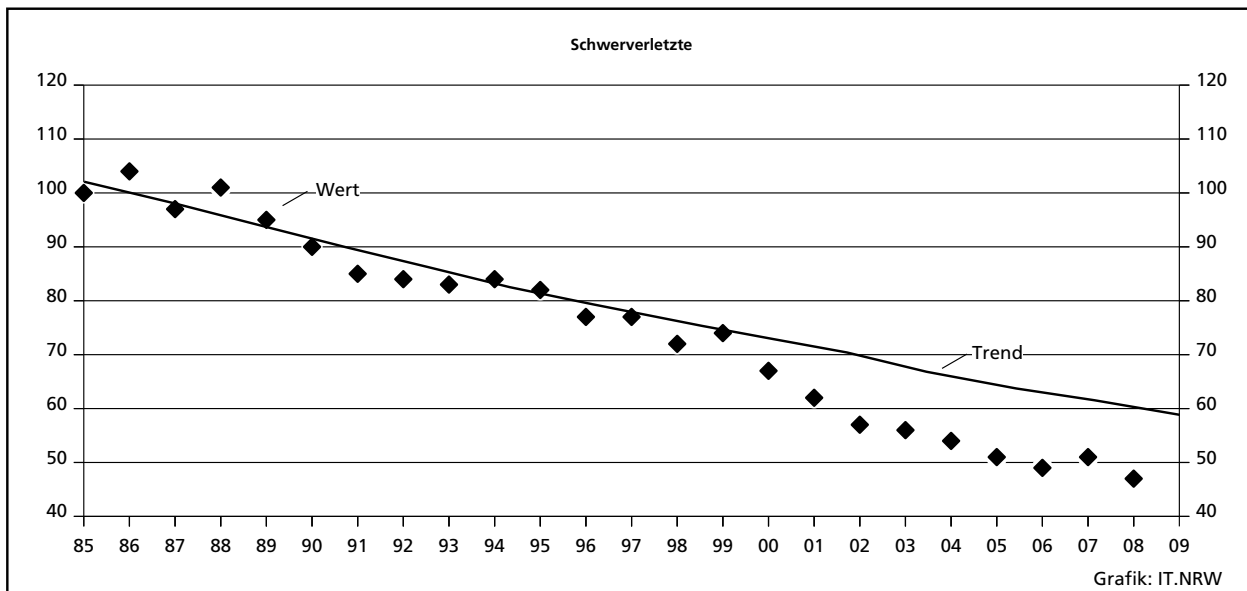
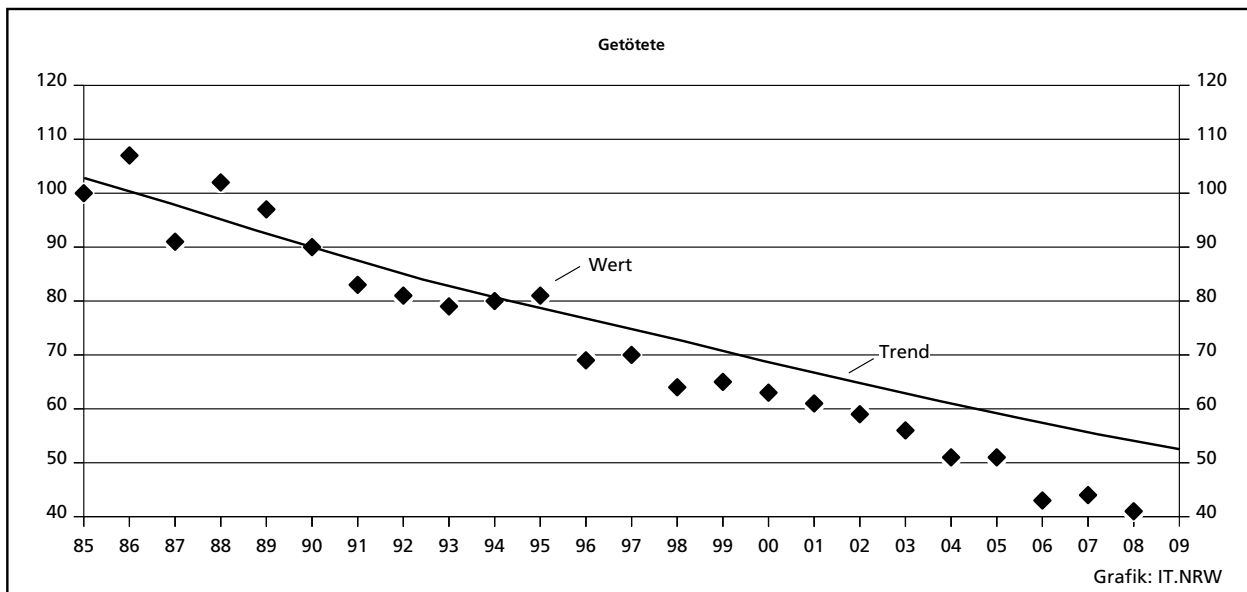

Verunglückte bei Straßenverkehrsunfällen 2005 – 2009 in den Regierungsbezirken je 100 000 Einwohner

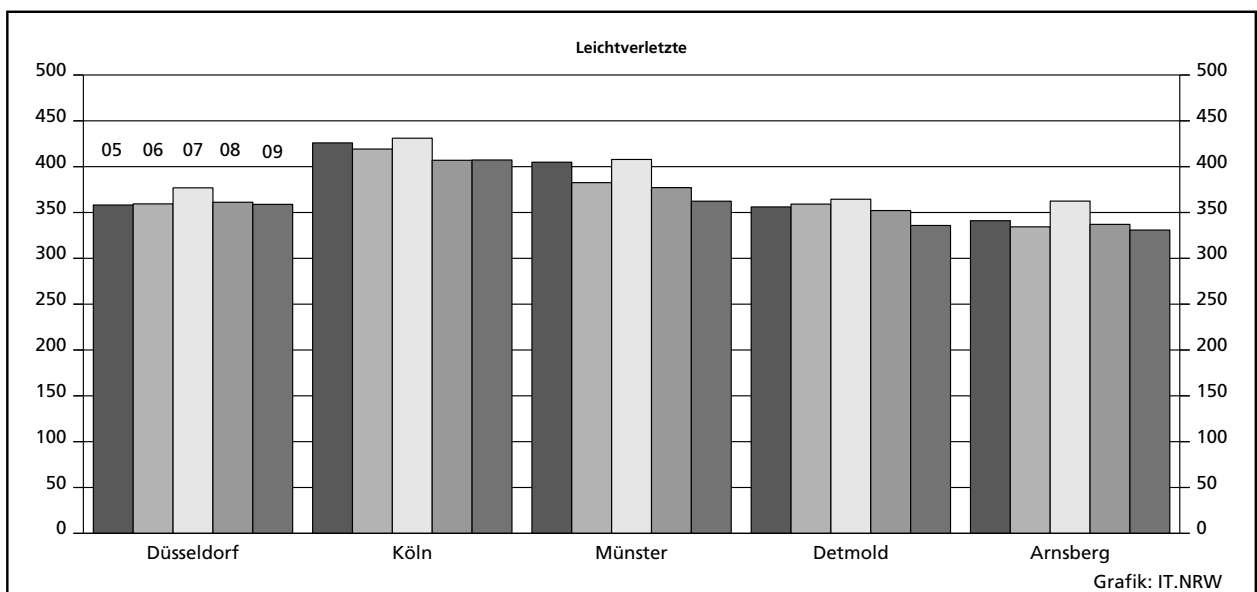
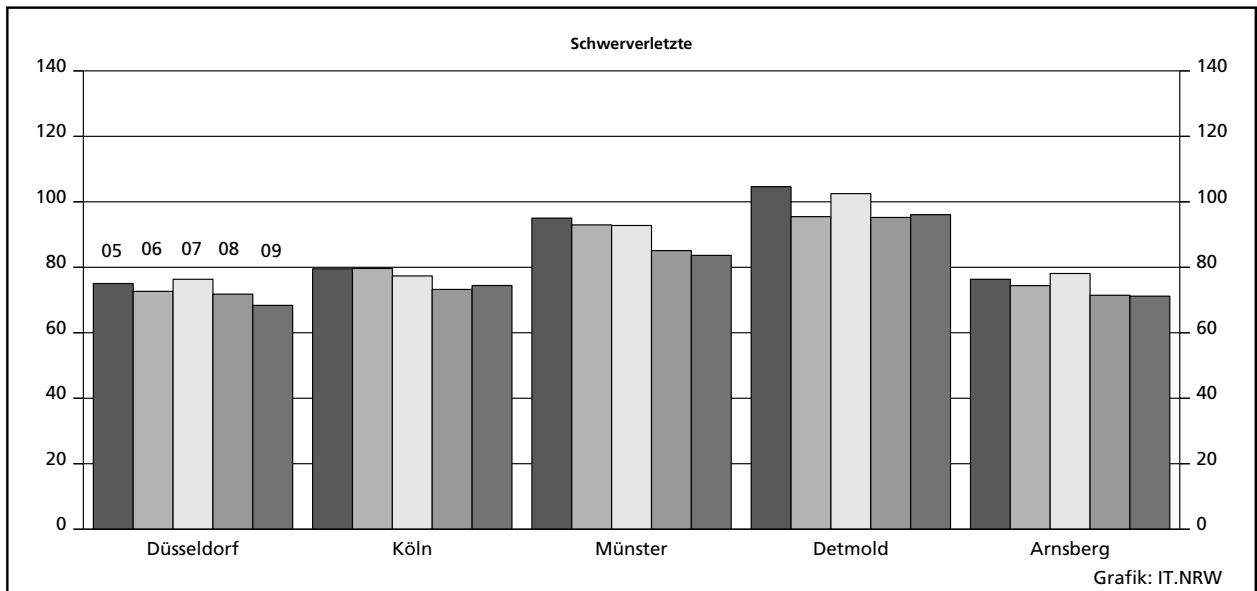
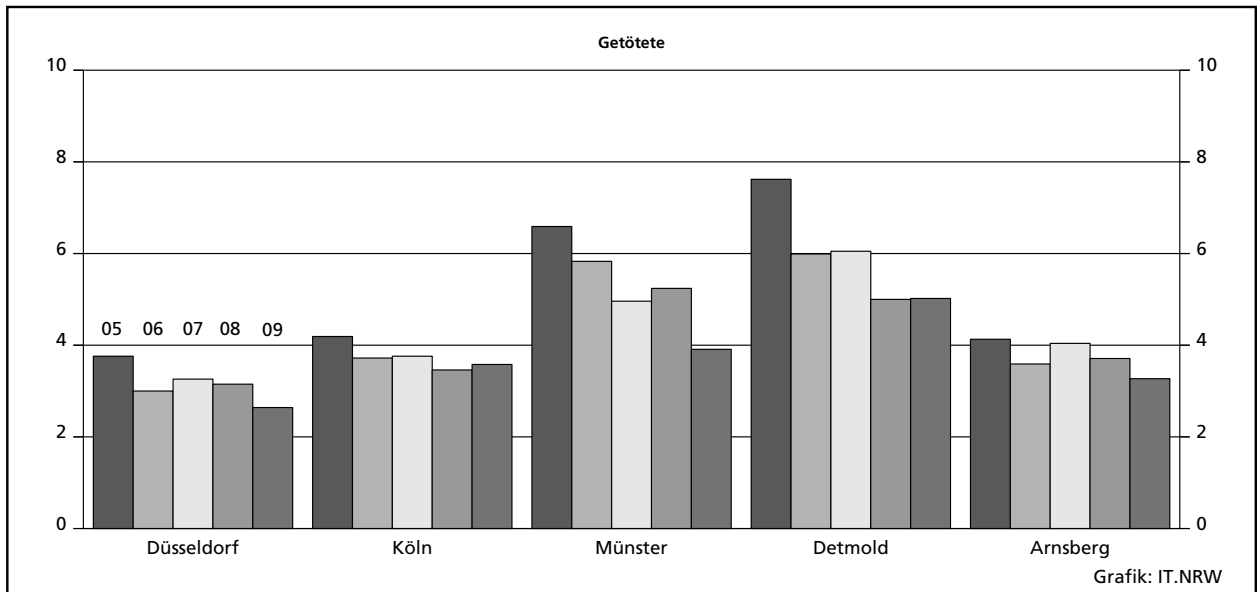

Tabellenteil

1. Straßenverkehrsunfälle und Verunglückte 1953 – 2009

Jahr	Unfälle							Verunglückte			
	insgesamt	davon				innerhalb von Ortschaften ²⁾	außerhalb von Ortschaften ²⁾	insgesamt	davon		
		mit Personenschaden	mit schwerwiegendem Sachschaden (i.e.S.) ¹⁾	sonstige Unfälle u.d. Einfluss berausch. Mittel ¹⁾	übrige Sachschadensunfälle				Getötete	Schwer-	Leicht-
							verletzte				
1953	130 360	69 706	20 741	.	39 913	107 510	22 850	89 532	3 397	34 746	51 389
1954	146 499	76 491	22 879	.	47 129	121 196	25 303	98 475	3 681	37 533	57 261
1955	171 164	85 650	29 427	.	56 087	141 259	29 905	110 175	3 891	40 454	65 830
1956	192 820	90 696	35 099	.	67 025	160 654	32 166	116 049	4 188	43 676	68 185
1957	195 586	88 069	33 956	.	73 561	161 584	34 002	113 396	3 855	42 726	66 815
1958	216 477	87 442	39 756	.	89 279	172 281	44 196	112 072	3 585	40 357	68 130
1959	239 915	96 981	60 197	.	82 737	192 193	47 722	126 114	3 993	43 810	78 311
1960	282 312	105 141	102 001	.	75 170	224 738	57 574	139 246	4 163	42 339	92 744
1961	298 037	103 463	60 586	.	133 988	237 060	60 977	138 549	4 267	40 606	93 676
1962	312 845	97 171	76 268	.	139 406	247 846	64 999	131 064	4 074	37 762	89 228
1963	298 262	92 857	82 841	.	122 564	233 805	64 457	126 977	4 000	37 140	85 837
1964	293 228	97 895	101 188	.	94 145	152 605	46 478	134 525	4 709	40 563	89 253
1965	282 562	92 434	31 465	.	158 663	90 398	33 501	127 732	4 377	35 385	87 970
1966	302 198	96 105	36 224	.	169 869	96 427	35 902	133 719	4 594	37 401	91 724
1967	296 466	95 253	36 455	.	164 758	96 277	35 431	132 250	4 668	39 213	88 369
1968	296 340	96 280	37 649	.	162 411	97 335	36 594	133 140	4 324	39 219	89 597
1969	297 887	97 079	36 503	.	164 305	96 329	37 253	135 741	4 285	40 053	91 403
1970	336 128	106 377	42 870	.	186 881	107 737	41 510	149 631	4 632	44 011	100 988
1971	316 694	101 213	42 856	.	172 625	103 364	40 705	141 848	4 386	41 604	95 858
1972	324 872	101 312	47 634	.	175 926	109 451	39 495	141 518	4 236	42 210	95 072
1973	306 741	93 216	44 680	.	168 845	101 215	36 681	128 288	3 690	38 624	85 974
1974	287 085	87 254	43 456	.	156 375	97 153	33 557	117 561	3 162	35 949	78 450
1975	290 914	86 602	43 361	.	160 951	94 458	35 505	117 448	3 257	37 367	76 824
1976	333 569	93 659	55 195	.	184 715	108 991	39 863	125 476	3 284	39 781	82 411
1977	361 466	99 049	65 044	.	197 373	119 599	44 494	133 090	3 225	41 746	88 119
1978	386 478	97 212	73 539	.	215 727	125 416	45 335	129 588	3 203	40 606	85 779
1979	400 984	93 468	80 646	.	226 870	129 133	44 981	122 956	2 681	38 359	81 916
1980	412 958	98 311	88 340	.	226 307	138 555	48 096	128 813	2 885	39 398	86 530
1981	413 998	93 810	93 021	.	227 167	139 831	47 000	122 846	2 497	37 429	82 920
1982	409 471	94 096	96 555	.	218 820	142 330	48 321	122 653	2 521	37 817	82 315
1983	446 326	97 886	52 758	.	295 682	108 669	41 975	127 678	2 608	39 204	85 866
1984	481 333	93 749	53 501	.	334 083	105 990	41 260	120 551	2 182	35 470	82 899
1985	492 124	81 405	51 350	.	359 369	94 374	38 381	103 718	1 692	29 342	72 684
1986	521 255	86 393	52 524	.	382 338	98 066	40 851	110 416	1 807	30 521	78 088
1987	541 715	81 764	50 761	.	409 190	91 727	40 798	105 363	1 544	28 346	75 473
1988	563 793	86 497	50 982	.	426 314	93 828	43 651	112 270	1 727	29 547	80 996
1989	553 814	85 471	48 948	.	419 395	91 315	43 104	110 681	1 642	27 994	81 045
1990	543 482	83 336	47 400	.	412 746	87 030	43 706	108 327	1 520	26 400	80 407
1991	524 987	78 105	33 157	.	413 725	73 233	38 029	101 150	1 410	24 841	74 899
1992	528 810	80 830	33 344	.	414 636	75 876	38 298	104 224	1 378	24 758	78 088
1993	524 543	79 690	34 293	.	410 560	74 701	39 282	103 284	1 329	24 449	77 506
1994	507 788	79 791	33 693	.	394 304	73 936	39 548	103 481	1 346	24 636	77 499
1995	502 304	77 849	22 098	6 601	395 756	71 792	34 756	101 070	1 364	24 157	75 549
1996	503 618	73 085	21 072	6 400	403 061	67 892	32 665	95 021	1 163	22 531	71 327
1997	502 630	75 510	20 841	6 204	400 075	69 364	33 191	97 419	1 188	22 686	73 545
1998	525 915	74 392	22 081	5 662	423 780	68 606	33 529	95 928	1 077	21 227	73 624
1999	558 637	78 181	23 111	5 448	451 897	71 949	34 791	100 759	1 092	21 704	77 963
2000	553 297	74 632	24 075	5 105	449 485	69 524	34 288	96 046	1 067	19 748	75 231
2001	561 508	73 348	24 403	5 038	458 719	68 786	34 003	94 051	1 038	18 166	74 847
2002	546 239	70 287	23 918	4 789	447 245	66 950	32 044	90 508	996	16 839	72 673
2003	545 774	69 904	22 645	4 685	448 540	66 745	30 489	89 172	942	16 447	71 783
2004	552 424	67 929	23 665	4 354	456 476	66 545	29 403	86 438	865	15 954	69 619
2005	543 018	67 033	22 597	4 167	449 221	66 950	26 847	84 049	867	14 947	68 235
2006	541 034	65 297	21 841	3 943	449 953	65 702	25 379	82 410	732	14 496	67 182
2007	574 052	68 190	22 275	4 270	479 317	69 221	25 515	85 923	741	14 845	70 337
2008	560 465	64 515	20 722	4 154	471 074	65 828	23 563	80 842	694	13 803	66 345
2009	561 749	63 209	19 659	3 859	475 022	63 328	23 399	79 280	620	13 597	65 063

1) Siehe Erläuterungen Seite 5. – 2) ab 1964 ohne sonstige Sachschadensunfälle ohne Alkoholeinwirkung

2. An Straßenverkehrsunfällen mit Personenschaden beteiligte und verunglückte Verkehrsteilnehmer 1958 – 2009

Jahr	Verkehrsbeteiligte					Verunglückte				
	insgesamt	darunter				insgesamt	darunter			
		Führer von			Fußgänger		in Personenkraftwagen	auf motorisierten Zweirädern	auf Fahrrädern	als Fußgänger
Personenkraftwagen	motorisierten Zweirädern	Fahrern								
1958	167 354	54 670	48 006	16 586	25 810	112 072	24 782	44 232	13 963	24 059
1959	184 948	64 592	52 677	18 225	26 632	126 114	30 109	49 920	15 567	25 160
1960	201 855	80 064	51 787	17 163	28 851	139 246	40 460	50 315	14 958	26 923
1961	199 519	87 044	44 031	16 390	28 378	138 549	46 098	43 790	14 483	26 922
1962	187 000	93 040	30 399	14 984	26 288	131 064	54 665	30 638	13 586	25 188
1963	178 760	94 348	23 943	14 061	25 133	126 977	58 065	24 579	12 862	24 256
1964	188 429	104 594	22 164	15 154	26 545	134 525	65 387	22 774	13 989	25 794
1965	179 423	103 987	17 332	13 686	25 311	127 732	65 991	17 799	12 763	24 638
1966	186 668	113 355	15 873	14 032	25 516	133 708	73 283	16 363	13 096	24 889
1967	184 207	111 792	15 837	15 022	24 827	132 520	71 986	16 385	14 052	24 256
1968	186 128	114 262	15 705	14 899	24 058	133 140	74 007	16 268	13 890	23 467
1969	187 932	117 151	14 826	13 822	23 863	135 741	77 640	15 929	13 003	23 302
1970	206 816	132 780	15 442	13 483	26 210	149 631	89 014	15 787	12 762	25 735
1971	196 178	125 172	16 469	13 134	24 298	141 848	83 030	16 966	12 450	23 825
1972	197 358	126 627	17 724	12 308	24 219	141 518	82 359	18 197	11 677	23 766
1973	182 403	114 137	18 269	12 203	22 182	128 288	71 126	18 701	11 557	21 764
1974	170 436	104 712	19 205	11 726	21 367	117 561	61 749	19 533	11 087	20 902
1975	166 068	100 957	20 388	11 745	19 799	117 448	61 829	20 851	11 010	19 273
1976	180 091	108 537	23 487	13 452	20 406	125 476	64 264	23 258	12 696	19 829
1977	193 250	119 271	24 540	14 415	20 520	133 090	70 324	24 845	13 542	19 932
1978	190 621	118 303	24 532	13 956	19 717	129 588	68 223	24 868	13 101	19 196
1979	183 866	111 681	24 482	14 556	18 457	122 956	62 433	24 761	13 684	17 952
1980	192 513	117 851	26 057	15 285	19 296	128 813	65 666	26 316	14 255	18 766
1981	184 838	113 668	24 978	15 551	17 914	122 846	62 016	25 312	14 432	17 346
1982	184 646	112 208	26 480	17 205	17 360	122 653	59 569	26 894	15 935	16 786
1983	192 591	119 094	26 157	18 583	16 864	127 678	64 153	26 624	17 197	16 255
1984	185 718	115 471	24 428	18 204	16 307	120 551	59 808	24 708	16 867	15 752
1985	162 065	100 889	19 293	16 990	14 256	103 718	51 386	19 619	15 772	13 759
1986	173 105	111 615	17 113	18 495	14 925	110 416	58 035	17 330	17 199	14 422
1987	164 550	109 713	13 486	16 659	13 853	105 363	59 237	13 593	15 497	13 383
1988	174 274	118 896	12 500	18 105	14 149	112 270	65 358	12 599	16 891	13 662
1989	172 492	116 905	11 228	19 781	13 290	110 681	64 392	11 312	18 398	12 817
1990	168 550	115 072	10 793	18 716	12 717	108 327	64 190	10 873	17 365	12 220
1991	156 997	104 136	10 321	18 290	11 878	101 150	58 021	10 438	16 844	11 386
1992	163 204	108 495	10 852	20 078	11 917	104 224	59 526	10 941	18 461	11 429
1993	160 405	107 819	10 722	18 376	11 704	103 284	60 302	10 786	16 902	11 299
1994	160 380	107 010	11 391	18 517	11 376	103 481	60 089	11 514	16 955	10 910
1995	156 630	103 161	11 712	18 280	11 262	101 070	57 748	11 795	16 778	10 766
1996	146 466	96 782	11 451	16 050	10 794	95 021	54 662	11 432	14 764	10 293
1997	151 725	98 529	13 465	17 247	10 676	97 419	53 967	13 543	15 995	10 146
1998	149 124	97 602	13 126	16 081	10 462	95 928	53 935	13 215	14 865	9 966
1999	156 434	100 320	14 291	17 954	10 695	100 759	55 069	14 392	16 597	10 129
2000	149 004	95 687	13 624	16 963	10 310	96 046	52 688	13 635	15 593	9 735
2001	146 136	93 746	13 196	16 728	10 127	94 051	51 550	13 215	15 281	9 637
2002	140 436	89 975	12 652	16 156	10 015	90 508	49 360	12 658	14 847	9 415
2003	138 479	86 380	12 936	17 992	9 769	89 172	46 362	13 042	16 421	9 181
2004	134 635	84 271	12 057	17 382	9 617	86 438	44 974	12 058	15 964	8 877
2005	132 517	81 822	12 090	18 311	9 475	84 049	42 377	12 032	16 694	8 851
2006	129 004	79 306	11 978	17 750	9 268	82 410	41 384	12 002	16 233	8 693
2007	134 199	81 717	13 183	18 394	9 827	85 923	42 360	13 163	16 865	9 235
2008	126 397	76 266	12 410	18 161	9 312	80 842	39 110	12 383	16 627	8 744
2009	123 544	75 507	11 765	17 495	9 113	79 280	38 937	11 744	16 090	8 591

3. Straßenverkehrsunfälle mit Personenschaden und Verunglückte 2001 – 2009 nach Straßenarten

Art des Nachweises	2001	2002	2003	2004	2005	2006	2007	2008	2009
auf Bundesautobahnen									
Unfälle mit Personenschaden	5 404	4 930	4 463	4 336	3 997	3 892	3 984	3 640	3 729
Verunglückte Personen	8 326	7 693	6 882	6 799	6 111	5 884	6 011	5 564	5 628
davon									
Getötete	139	163	138	115	97	109	111	90	73
Schwerverletzte	1 691	1 493	1 417	1 355	1 223	1 205	1 259	1 068	1 143
Leichtverletzte	6 496	6 037	5 327	5 329	4 791	4 570	4 641	4 406	4 412
auf Bundesstraßen									
Unfälle mit Personenschaden	14 064	13 375	12 891	11 939	11 616	11 133	11 114	10 171	9 778
davon									
innerhalb von Ortschaften	9 257	8 916	8 556	7 917	7 873	7 654	7 601	7 064	6 712
außerhalb von Ortschaften	4 807	4 459	4 335	4 022	3 743	3 479	3 513	3 107	3 066
Verunglückte Personen	19 085	18 388	17 518	16 230	15 414	14 916	15 023	13 659	13 224
davon									
Getötete	252	234	227	192	209	164	162	146	121
Schwerverletzte	3 553	3 453	3 129	2 992	2 719	2 632	2 524	2 330	2 225
Leichtverletzte	15 280	14 701	14 162	13 046	12 486	12 120	12 337	11 183	10 878
auf Landstraßen									
Unfälle mit Personenschaden	20 688	19 839	19 860	18 780	18 384	17 549	18 553	17 678	17 259
davon									
innerhalb von Ortschaften	13 123	12 737	12 811	12 252	12 492	11 859	12 762	12 302	12 086
außerhalb von Ortschaften	7 565	7 102	7 049	6 528	5 892	5 690	5 791	5 376	5 173
Verunglückte Personen	27 190	26 073	26 108	24 502	23 674	22 960	24 182	22 804	22 296
davon									
Getötete	367	331	312	283	293	247	243	244	219
Schwerverletzte	5 628	5 076	5 090	4 778	4 492	4 263	4 443	4 196	4 036
Leichtverletzte	21 195	20 666	20 706	19 441	18 889	18 450	19 496	18 364	18 041
auf Kreisstraßen									
Unfälle mit Personenschaden	7 639	7 325	7 468	7 175	6 955	6 649	6 836	6 506	6 391
davon									
innerhalb von Ortschaften	4 839	4 788	4 916	4 795	4 698	4 579	4 756	4 549	4 431
außerhalb von Ortschaften	2 800	2 537	2 552	2 380	2 257	2 070	2 080	1 957	1 960
Verunglückte Personen	9 715	9 342	9 475	9 167	8 759	8 432	8 547	8 213	8 016
davon									
Getötete	131	117	139	143	129	103	105	99	84
Schwerverletzte	2 046	1 964	1 979	1 932	1 815	1 763	1 748	1 615	1 630
Leichtverletzte	7 538	7 261	7 357	7 092	6 815	6 566	6 694	6 499	6 302
auf anderen Straßen									
Unfälle mit Personenschaden	25 553	24 818	25 222	25 699	26 081	26 074	27 703	26 520	26 052
davon									
innerhalb von Ortschaften	23 753	22 952	23 397	24 065	24 661	24 676	26 215	25 049	24 678
außerhalb von Ortschaften	1 800	1 866	1 825	1 634	1 420	1 398	1 488	1 471	1 374
Verunglückte Personen	29 735	29 012	29 189	29 740	30 091	30 218	32 160	30 602	30 116
davon									
Getötete	149	151	126	132	139	109	120	115	123
Schwerverletzte	5 248	4 853	4 832	4 897	4 698	4 633	4 871	4 594	4 563
Leichtverletzte	24 338	24 008	24 231	24 711	25 254	25 476	27 169	25 893	25 430
auf Straßen aller Art									
Unfälle mit Personenschaden	73 348	70 287	69 904	67 929	67 033	65 297	68 190	64 515	63 209
davon									
innerhalb von Ortschaften	50 972	49 393	49 680	49 029	49 724	48 768	51 334	48 964	47 907
außerhalb von Ortschaften	22 376	20 894	20 224	18 900	17 309	16 529	16 856	15 551	15 302
Verunglückte Personen	94 051	90 508	89 172	86 438	84 049	82 410	85 923	80 842	79 280
davon									
Getötete	1 038	996	942	865	867	732	741	694	620
Schwerverletzte	18 166	16 839	16 447	15 954	14 947	14 496	14 845	13 803	13 597
Leichtverletzte	74 847	72 673	71 783	69 619	68 235	67 182	70 337	66 345	65 063

4. Straßenverkehrsunfälle und Unfallfolgen 2009

4.1 Nach Ortslage und Monaten

Unfälle Verunglückte	Straßenverkehrsunfälle												
	ins- gesamt	Jan.	Febr.	März	April	Mai	Juni	Juli	Aug.	Sept.	Okt.	Nov.	Dez.
innerhalb von Ortschaften													
Unfälle													
mit Personenschaden	47 907	3 080	2 769	3 544	4 205	4 627	4 348	4 083	4 865	4 772	4 062	4 134	3 418
mit Sachschaden (i. e. S.)	12 076	1 113	917	1 006	911	973	940	888	829	964	1 117	1 193	1 225
Zusammen	59 983	4 193	3 686	4 550	5 116	5 600	5 288	4 971	5 694	5 736	5 179	5 327	4 643
Verunglückte													
Getötete	265	13	25	14	28	23	20	23	21	25	22	25	26
Schwerverletzte	8 434	531	474	596	756	860	758	739	867	778	678	756	641
Leichtverletzte	48 671	3 068	2 806	3 655	4 208	4 657	4 453	4 177	4 933	4 870	4 197	4 199	3 448
Zusammen	57 370	3 612	3 305	4 265	4 992	5 540	5 231	4 939	5 821	5 673	4 897	4 980	4 115
außerhalb von Ortschaften, ohne Bundesautobahnen													
Unfälle													
mit Personenschaden	11 573	847	698	865	961	1 063	1 023	1 061	1 179	1 140	958	948	830
mit Sachschaden (i. e. S.)	4 165	405	345	324	295	305	324	293	303	322	408	386	455
Zusammen	15 738	1 252	1 043	1 189	1 256	1 368	1 347	1 354	1 482	1 462	1 366	1 334	1 285
Verunglückte													
Getötete	282	27	14	25	26	28	28	35	19	23	24	19	14
Schwerverletzte	4 020	278	233	273	342	401	351	378	450	391	326	329	268
Leichtverletzte	11 980	885	740	912	992	1 083	1 057	1 075	1 154	1 173	994	1 005	910
Zusammen	16 282	1 190	987	1 210	1 360	1 512	1 436	1 488	1 623	1 587	1 344	1 353	1 192
auf Bundesautobahnen													
Unfälle													
mit Personenschaden	3 729	275	240	308	330	270	348	335	330	307	349	316	321
mit Sachschaden (i. e. S.)	3 418	352	272	267	199	201	287	298	211	224	327	311	469
Zusammen	7 147	627	512	575	529	471	635	633	541	531	676	627	790
Verunglückte													
Getötete	73	1	9	2	7	6	7	6	7	6	10	6	6
Schwerverletzte	1 143	62	76	103	98	88	129	113	113	94	100	88	79
Leichtverletzte	4 412	330	252	336	395	309	396	432	424	345	451	368	374
Zusammen	5 628	393	337	441	500	403	532	551	544	445	561	462	459
außerhalb von Ortschaften, einschließlich Bundesautobahnen													
Unfälle													
mit Personenschaden	15 302	1 122	938	1 173	1 291	1 333	1 371	1 396	1 509	1 447	1 307	1 264	1 151
mit Sachschaden (i. e. S.)	7 583	757	617	591	494	506	611	591	514	546	735	697	924
Zusammen	22 885	1 879	1 555	1 764	1 785	1 839	1 982	1 987	2 023	1 993	2 042	1 961	2 075
Verunglückte													
Getötete	355	28	23	27	33	34	35	41	26	29	34	25	20
Schwerverletzte	5 163	340	309	376	440	489	480	491	563	485	426	417	347
Leichtverletzte	16 392	1 215	992	1 248	1 387	1 392	1 453	1 507	1 578	1 518	1 445	1 373	1 284
Zusammen	21 910	1 583	1 324	1 651	1 860	1 915	1 968	2 039	2 167	2 032	1 905	1 815	1 651
innerhalb und außerhalb von Ortschaften													
Unfälle													
mit Personenschaden	63 209	4 202	3 707	4 717	5 496	5 960	5 719	5 479	6 374	6 219	5 369	5 398	4 569
mit Sachschaden (i. e. S.)	19 659	1 870	1 534	1 597	1 405	1 479	1 551	1 479	1 343	1 510	1 852	1 890	2 149
Insgesamt	82 868	6 072	5 241	6 314	6 901	7 439	7 270	6 958	7 717	7 729	7 221	7 288	6 718
Verunglückte													
Getötete	620	41	48	41	61	57	55	64	47	54	56	50	46
Schwerverletzte	13 597	871	783	972	1 196	1 349	1 238	1 230	1 430	1 263	1 104	1 173	988
Leichtverletzte	65 063	4 283	3 798	4 903	5 595	6 049	5 906	5 684	6 511	6 388	5 642	5 572	4 732
Insgesamt	79 280	5 195	4 629	5 916	6 852	7 455	7 199	6 978	7 988	7 705	6 802	6 795	5 766

Noch: 4. Straßenverkehrsunfälle und Unfallfolgen 2009
4.2 Nach Ortslage, Unfalltypen und Straßenkategorien

Unfalltyp	Unfälle mit Personenschaden				Verunglückte				Schwer- wiegende Unfälle mit Sachschaden (i. e. S.)
	insgesamt	mit			insgesamt	davon			
		Getöteten	Schwer- verletzten	Leicht- verletzten		Getötete	Schwer- verletzte	Leicht- verletzte	
auf Bundesstraßen									
innerhalb von Ortschaften									
Fahrunfall	552	7	156	389	702	7	176	519	231
Abbiege-Unfall	1 435	8	247	1 180	1 853	8	269	1 576	469
Einbiegen/Kreuzen-Unfall	1 346	2	222	1 122	1 665	2	237	1 426	523
Überschreiten-Unfall	489	14	164	311	564	14	171	379	2
Unfall durch ruhenden Verkehr	190	–	19	171	220	–	19	201	44
Unfall im Längsverkehr	2 170	5	187	1 978	3 018	5	214	2 799	184
Sonstiger Unfall	530	4	88	438	632	5	94	533	140
Zusammen	6 712	40	1 083	5 589	8 654	41	1 180	7 433	1 593
außerhalb von Ortschaften									
Fahrunfall	734	31	261	442	967	35	328	604	383
Abbiege-Unfall	522	6	133	383	856	6	172	678	217
Einbiegen/Kreuzen-Unfall	575	13	174	388	888	15	213	660	332
Überschreiten-Unfall	38	4	18	16	46	4	19	23	1
Unfall durch ruhenden Verkehr	27	1	5	21	38	1	8	29	8
Unfall im Längsverkehr	981	15	177	789	1 524	16	245	1 263	168
Sonstiger Unfall	189	3	50	136	251	3	60	188	89
Zusammen	3 066	73	818	2 175	4 570	80	1 045	3 445	1 198
innerhalb und außerhalb von Ortschaften									
Fahrunfall	1 286	38	417	831	1 669	42	504	1 123	614
Abbiege-Unfall	1 957	14	380	1 563	2 709	14	441	2 254	686
Einbiegen/Kreuzen-Unfall	1 921	15	396	1 510	2 553	17	450	2 086	855
Überschreiten-Unfall	527	18	182	327	610	18	190	402	3
Unfall durch ruhenden Verkehr	217	1	24	192	258	1	27	230	52
Unfall im Längsverkehr	3 151	20	364	2 767	4 542	21	459	4 062	352
Sonstiger Unfall	719	7	138	574	883	8	154	721	229
Insgesamt	9 778	113	1 901	7 764	13 224	121	2 225	10 878	2 791

Noch: **4. Straßenverkehrsunfälle und Unfallfolgen 2009**
 Noch: **4.2 Nach Ortslage, Unfalltypen und Straßenkategorien**

Unfalltyp	Unfälle mit Personenschaden				Verunglückte				Schwer- wiegende Unfälle mit Sachschaden (i. e. S.)
	insgesamt	mit			insgesamt	davon			
		Getöteten	Schwer- verletzten	Leicht- verletzten		Getötete	Schwer- verletzte	Leicht- verletzte	

auf Landstraßen

innerhalb von Ortschaften

Fahrunfall	1 295	15	382	898	1 492	19	412	1 061	472
Abbiege-Unfall	2 710	11	421	2 278	3 392	12	450	2 930	890
Einbiegen/Kreuzen-Unfall	2 911	16	435	2 460	3 596	19	475	3 102	1 095
Überschreiten-Unfall	930	22	317	591	1 042	22	329	691	3
Unfall durch ruhenden Verkehr	430	1	59	370	512	1	61	450	122
Unfall im Längsverkehr	2 761	7	257	2 497	3 746	7	288	3 451	227
Sonstiger Unfall	1 049	3	219	827	1 233	3	229	1 001	253
Zusammen	12 086	75	2 090	9 921	15 013	83	2 244	12 686	3 062

außerhalb von Ortschaften

Fahrunfall	1 751	50	612	1 089	2 230	57	728	1 445	631
Abbiege-Unfall	816	9	211	596	1 216	9	248	959	345
Einbiegen/Kreuzen-Unfall	1 102	27	274	801	1 658	28	345	1 285	605
Überschreiten-Unfall	59	7	31	21	71	7	35	29	1
Unfall durch ruhenden Verkehr	35	1	8	26	49	1	9	39	12
Unfall im Längsverkehr	1 097	27	224	846	1 663	32	313	1 318	171
Sonstiger Unfall	313	1	104	208	396	2	114	280	99
Zusammen	5 173	122	1 464	3 587	7 283	136	1 792	5 355	1 864

innerhalb und außerhalb von Ortschaften

Fahrunfall	3 046	65	994	1 987	3 722	76	1 140	2 506	1 103
Abbiege-Unfall	3 526	20	632	2 874	4 608	21	698	3 889	1 235
Einbiegen/Kreuzen-Unfall	4 013	43	709	3 261	5 254	47	820	4 387	1 700
Überschreiten-Unfall	989	29	348	612	1 113	29	364	720	4
Unfall durch ruhenden Verkehr	465	2	67	396	561	2	70	489	134
Unfall im Längsverkehr	3 858	34	481	3 343	5 409	39	601	4 769	398
Sonstiger Unfall	1 362	4	323	1 035	1 629	5	343	1 281	352
Insgesamt	17 259	197	3 554	13 508	22 296	219	4 036	18 041	4 926

Noch: **4. Straßenverkehrsunfälle und Unfallfolgen 2009**
 Noch: **4.2 Nach Ortslage, Unfalltypen und Straßenkategorien**

Unfalltyp	Unfälle mit Personenschaden				Verunglückte				Schwer- wiegende Unfälle mit Sachschaden (i. e. S.)
	insgesamt	mit			insgesamt	davon			
		Getöteten	Schwer- verletzten	Leicht- verletzten		Getötete	Schwer- verletzte	Leicht- verletzte	
auf Kreisstraßen									
innerhalb von Ortschaften									
Fahrunfall	544	11	168	365	629	11	181	437	219
Abbiege-Unfall	870	3	148	719	1 087	3	159	925	281
Einbiegen/Kreuzen-Unfall	1 275	6	203	1 066	1 519	6	221	1 292	490
Überschreiten-Unfall	356	7	110	239	396	7	114	275	–
Unfall durch ruhenden Verkehr	207	1	29	177	235	1	30	204	67
Unfall im Längsverkehr	798	4	88	706	1 055	4	101	950	85
Sonstiger Unfall	381	1	79	301	427	1	85	341	92
Zusammen	4 431	33	825	3 573	5 348	33	891	4 424	1 234
außerhalb von Ortschaften									
Fahrunfall	859	28	332	499	1 085	30	385	670	207
Abbiege-Unfall	222	2	48	172	328	2	64	262	82
Einbiegen/Kreuzen-Unfall	391	11	102	278	565	11	125	429	182
Überschreiten-Unfall	11	1	5	5	13	1	5	7	–
Unfall durch ruhenden Verkehr	13	1	2	10	16	1	2	13	2
Unfall im Längsverkehr	324	5	82	237	478	6	100	372	68
Sonstiger Unfall	140	–	52	88	183	–	58	125	34
Zusammen	1 960	48	623	1 289	2 668	51	739	1 878	575
innerhalb und außerhalb von Ortschaften									
Fahrunfall	1 403	39	500	864	1 714	41	566	1 107	426
Abbiege-Unfall	1 092	5	196	891	1 415	5	223	1 187	363
Einbiegen/Kreuzen-Unfall	1 666	17	305	1 344	2 084	17	346	1 721	672
Überschreiten-Unfall	367	8	115	244	409	8	119	282	–
Unfall durch ruhenden Verkehr	220	2	31	187	251	2	32	217	69
Unfall im Längsverkehr	1 122	9	170	943	1 533	10	201	1 322	153
Sonstiger Unfall	521	1	131	389	610	1	143	466	126
Insgesamt	6 391	81	1 448	4 862	8 016	84	1 630	6 302	1 809

Noch: **4. Straßenverkehrsunfälle und Unfallfolgen 2009**
 Noch: **4.2 Nach Ortslage, Unfalltypen und Straßenkategorien**

Unfalltyp	Unfälle mit Personenschaden				Verunglückte				Schwer- wiegende Unfälle mit Sachschaden (i. e. S.)
	insgesamt	mit			insgesamt	davon			
		Getöteten	Schwer- verletzten	Leicht- verletzten		Getötete	Schwer- verletzte	Leicht- verletzte	
auf anderen Straßen									
innerhalb von Ortschaften									
Fahrunfall	2 806	18	770	2 018	3 150	20	804	2 326	1 018
Abbiege-Unfall	3 411	11	438	2 962	4 006	11	463	3 532	876
Einbiegen/Kreuzen-Unfall	6 445	14	813	5 618	7 459	14	851	6 594	2 602
Überschreiten-Unfall	2 619	31	661	1 927	2 877	31	673	2 173	7
Unfall durch ruhenden Verkehr	1 741	1	210	1 530	1 871	1	214	1 656	524
Unfall im Längsverkehr	3 657	8	349	3 300	4 573	10	379	4 184	401
Sonstiger Unfall	3 999	20	716	3 263	4 419	21	735	3 663	759
Zusammen	24 678	103	3 957	20 618	28 355	108	4 119	24 128	6 187
außerhalb von Ortschaften									
Fahrunfall	503	3	195	305	634	3	214	417	179
Abbiege-Unfall	115	–	22	93	136	–	23	113	42
Einbiegen/Kreuzen-Unfall	294	2	81	211	418	4	85	329	198
Überschreiten-Unfall	29	2	8	19	37	2	9	26	–
Unfall durch ruhenden Verkehr	15	–	4	11	15	–	4	11	1
Unfall im Längsverkehr	241	3	57	181	319	3	61	255	66
Sonstiger Unfall	177	3	45	129	202	3	48	151	42
Zusammen	1 374	13	412	949	1 761	15	444	1 302	528
innerhalb und außerhalb von Ortschaften									
Fahrunfall	3 309	21	965	2 323	3 784	23	1 018	2 743	1 197
Abbiege-Unfall	3 526	11	460	3 055	4 142	11	486	3 645	918
Einbiegen/Kreuzen-Unfall	6 739	16	894	5 829	7 877	18	936	6 923	2 800
Überschreiten-Unfall	2 648	33	669	1 946	2 914	33	682	2 199	7
Unfall durch ruhenden Verkehr	1 756	1	214	1 541	1 886	1	218	1 667	525
Unfall im Längsverkehr	3 898	11	406	3 481	4 892	13	440	4 439	467
Sonstiger Unfall	4 176	23	761	3 392	4 621	24	783	3 814	801
Insgesamt	26 052	116	4 369	21 567	30 116	123	4 563	25 430	6 715

Noch: **4. Straßenverkehrsunfälle und Unfallfolgen 2009**
 Noch: **4.2 Nach Ortslage, Unfalltypen und Straßenkategorien**

Unfalltyp	Unfälle mit Personenschaden				Verunglückte				Schwer- wiegende Unfälle mit Sachschaden (i. e. S.)
	insgesamt	mit			insgesamt	davon			
		Getöteten	Schwer- verletzten	Leicht- verletzten		Getötete	Schwer- verletzte	Leicht- verletzte	
auf Straßen aller Art zusammen									
innerhalb von Ortschaften									
Fahrunfall	5 197	51	1 476	3 670	5 973	57	1 573	4 343	1 940
Abbiege-Unfall	8 426	33	1 254	7 139	10 338	34	1 341	8 963	2 516
Einbiegen/Kreuzen-Unfall	11 977	38	1 673	10 266	14 239	41	1 784	12 414	4 710
Überschreiten-Unfall	4 394	74	1 252	3 068	4 879	74	1 287	3 518	12
Unfall durch ruhenden Verkehr	2 568	3	317	2 248	2 838	3	324	2 511	757
Unfall im Längsverkehr	9 386	24	881	8 481	12 392	26	982	11 384	897
Sonstiger Unfall	5 959	28	1 102	4 829	6 711	30	1 143	5 538	1 244
Zusammen	47 907	251	7 955	39 701	57 370	265	8 434	48 671	12 076
außerhalb von Ortschaften									
Fahrunfall	4 984	146	1 769	3 069	6 517	161	2 093	4 263	3 355
Abbiege-Unfall	1 686	17	414	1 255	2 547	17	507	2 023	692
Einbiegen/Kreuzen-Unfall	2 475	54	656	1 765	3 696	59	803	2 834	1 473
Überschreiten-Unfall	147	15	67	65	178	15	73	90	2
Unfall durch ruhenden Verkehr	98	3	23	72	128	3	28	97	28
Unfall im Längsverkehr	4 741	74	931	3 736	7 275	85	1 224	5 966	1 407
Sonstiger Unfall	1 171	14	372	785	1 569	15	435	1 119	626
Zusammen	15 302	323	4 232	10 747	21 910	355	5 163	16 392	7 583
innerhalb und außerhalb von Ortschaften									
Fahrunfall	10 181	197	3 245	6 739	12 490	218	3 666	8 606	5 295
Abbiege-Unfall	10 112	50	1 668	8 394	12 885	51	1 848	10 986	3 208
Einbiegen/Kreuzen-Unfall	14 452	92	2 329	12 031	17 935	100	2 587	15 248	6 183
Überschreiten-Unfall	4 541	89	1 319	3 133	5 057	89	1 360	3 608	14
Unfall durch ruhenden Verkehr	2 666	6	340	2 320	2 966	6	352	2 608	785
Unfall im Längsverkehr	14 127	98	1 812	12 217	19 667	111	2 206	17 350	2 304
Sonstiger Unfall	7 130	42	1 474	5 614	8 280	45	1 578	6 657	1 870
Insgesamt	63 209	574	12 187	50 448	79 280	620	13 597	65 063	19 659

Noch: **4. Straßenverkehrsunfälle und Unfallfolgen 2009**
 Noch: **4.2 Nach Ortslage, Unfalltypen und Straßenkategorien**

Unfalltyp	Unfälle mit Personenschaden				Verunglückte				Schwer- wiegende Unfälle mit Sachschaden (i. e. S.)
	insgesamt	mit			insgesamt	davon			
		Getöteten	Schwer- verletzten	Leicht- verletzten		Getötete	Schwer- verletzte	Leicht- verletzte	

auf Straßen aller Art außerhalb von Ortschaften

außerhalb von Ortschaften, ohne Bundesautobahnen

Fahrunfall	3 847	112	1 400	2 335	4 916	125	1 655	3 136	1 400
Abbiege-Unfall	1 675	17	414	1 244	2 536	17	507	2 012	686
Einbiegen/Kreuzen-Unfall	2 362	53	631	1 678	3 529	58	768	2 703	1 317
Überschreiten-Unfall	137	14	62	61	167	14	68	85	2
Unfall durch ruhenden Verkehr	90	3	19	68	118	3	23	92	23
Unfall im Längsverkehr	2 643	50	540	2 053	3 984	57	719	3 208	473
Sonstiger Unfall	819	7	251	561	1 032	8	280	744	264
Zusammen	11 573	256	3 317	8 000	16 282	282	4 020	11 980	4 165

auf Bundesautobahnen

Fahrunfall	1 137	34	369	734	1 601	36	438	1 127	1 955
Abbiege-Unfall	11	–	–	11	11	–	–	11	6
Einbiegen/Kreuzen-Unfall	113	1	25	87	167	1	35	131	156
Überschreiten-Unfall	10	1	5	4	11	1	5	5	–
Unfall durch ruhenden Verkehr	8	–	4	4	10	–	5	5	5
Unfall im Längsverkehr	2 098	24	391	1 683	3 291	28	505	2 758	934
Sonstiger Unfall	352	7	121	224	537	7	155	375	362
Zusammen	3 729	67	915	2 747	5 628	73	1 143	4 412	3 418

außerhalb von Ortschaften, einschließlich Bundesautobahnen

Fahrunfall	4 984	146	1 769	3 069	6 517	161	2 093	4 263	3 355
Abbiege-Unfall	1 686	17	414	1 255	2 547	17	507	2 023	692
Einbiegen/Kreuzen-Unfall	2 475	54	656	1 765	3 696	59	803	2 834	1 473
Überschreiten-Unfall	147	15	67	65	178	15	73	90	2
Unfall durch ruhenden Verkehr	98	3	23	72	128	3	28	97	28
Unfall im Längsverkehr	4 741	74	931	3 736	7 275	85	1 224	5 966	1 407
Sonstiger Unfall	1 171	14	372	785	1 569	15	435	1 119	626
Insgesamt	15 302	323	4 232	10 747	21 910	355	5 163	16 392	7 583

Noch: 4. Straßenverkehrsunfälle und Unfallfolgen 2009

4.3 Nach Ortslage und Art der Verkehrsbeteiligung*)

Art der Verkehrsbeteiligung	Unfälle mit Personenschaden				Verunglückte				Schwer- wiegende Unfälle mit Sachschaden (i. e. S.)
	insgesamt	mit			insgesamt	davon			
		Getöteten	Schwer- verletzten	Leicht- verletzten		Getötete	Schwer- verletzte	Leicht- verletzte	
innerhalb von Ortschaften									
Unfälle insgesamt	47 907	251	7 955	39 701	57 370	265	8 434	48 671	12 076
darunter mit Beteiligung von Führern von									
Motorzweirädern	8 873	43	1 820	7 010	9 779	44	1 894	7 841	406
Personenkraftwagen	39 139	161	5 805	33 173	47 387	171	6 230	40 986	11 888
Kraftomnibussen	1 222	5	182	1 035	1 912	9	201	1 702	147
Güterkraftfahrzeugen	3 559	45	582	2 932	4 338	46	624	3 668	1 321
landwirtschaftl. Zugmaschinen	83	1	19	63	89	1	19	69	29
Fahrrädern	14 663	53	2 410	12 200	15 547	53	2 439	13 055	40
Fußgängern	8 327	104	1 971	6 252	9 209	106	2 045	7 058	24
außerhalb von Ortschaften, ohne Bundesautobahnen									
Unfälle insgesamt	11 573	256	3 317	8 000	16 282	282	4 020	11 980	4 165
darunter mit Beteiligung von Führern von									
Motorzweirädern	2 322	60	897	1 365	2 752	64	963	1 725	139
Personenkraftwagen	9 481	213	2 500	6 768	13 857	238	3 160	10 459	4 024
Kraftomnibussen	118	2	25	91	202	2	30	170	34
Güterkraftfahrzeugen	1 247	48	324	875	1 768	52	390	1 326	589
landwirtschaftl. Zugmaschinen	122	4	44	74	153	4	48	101	58
Fahrrädern	1 449	28	451	970	1 625	28	462	1 135	10
Fußgängern	351	22	115	214	429	22	127	280	7
auf Bundesautobahnen									
Unfälle insgesamt	3 729	67	915	2 747	5 628	73	1 143	4 412	3 418
darunter mit Beteiligung von Führern von									
Motorzweirädern	260	16	111	133	313	16	121	176	24
Personenkraftwagen	3 341	45	755	2 541	5 114	50	962	4 102	3 229
Kraftomnibussen	23	2	5	16	93	3	11	79	13
Güterkraftfahrzeugen	1 097	34	306	757	1 646	36	383	1 227	757
landwirtschaftl. Zugmaschinen	–	–	–	–	–	–	–	–	–
Fahrrädern	3	–	–	3	3	–	–	3	–
Fußgängern	24	1	13	10	31	1	13	17	2
außerhalb von Ortschaften, einschließlich Bundesautobahnen									
Unfälle insgesamt	15 302	323	4 232	10 747	21 910	355	5 163	16 392	7 583
darunter mit Beteiligung von Führern von									
Motorzweirädern	2 582	76	1 008	1 498	3 065	80	1 084	1 901	163
Personenkraftwagen	12 822	258	3 255	9 309	18 971	288	4 122	14 561	7 253
Kraftomnibussen	141	4	30	107	295	5	41	249	47
Güterkraftfahrzeugen	2 344	82	630	1 632	3 414	88	773	2 553	1 346
landwirtschaftl. Zugmaschinen	122	4	44	74	153	4	48	101	58
Fahrrädern	1 452	28	451	973	1 628	28	462	1 138	10
Fußgängern	375	23	128	224	460	23	140	297	9
innerhalb und außerhalb von Ortschaften									
Unfälle insgesamt	63 209	574	12 187	50 448	79 280	620	13 597	65 063	19 659
darunter mit Beteiligung von Führern von									
Motorzweirädern	11 455	119	2 828	8 508	12 844	124	2 978	9 742	569
Personenkraftwagen	51 961	419	9 060	42 482	66 358	459	10 352	55 547	19 141
Kraftomnibussen	1 363	9	212	1 142	2 207	14	242	1 951	194
Güterkraftfahrzeugen	5 903	127	1 212	4 564	7 752	134	1 397	6 221	2 667
landwirtschaftl. Zugmaschinen	205	5	63	137	242	5	67	170	87
Fahrrädern	16 115	81	2 861	13 173	17 175	81	2 901	14 193	50
Fußgängern	8 702	127	2 099	6 476	9 669	129	2 185	7 355	33

*) Tabelle enthält Mehrfachzählungen, da bei einem Unfall mehrere Verkehrsarten beteiligt sein können.

Noch: 4. Straßenverkehrsunfälle und Unfallfolgen 2009
4.4 Unfälle mit Personenschaden nach Ortslage, Uhrzeit und Wochentagen

Wochentag	Unfälle mit Personenschaden in der Zeit von ... bis ... Uhr												
	0.00 0.59	1.00 1.59	2.00 2.59	3.00 3.59	4.00 4.59	5.00 5.59	6.00 6.59	7.00 7.59	8.00 8.59	9.00 9.59	10.00 10.59	11.00 11.59	12.00 12.59
innerhalb von Ortschaften													
Montag	21	14	11	14	23	92	175	531	370	395	366	413	435
Dienstag	31	13	16	12	19	78	184	598	453	352	371	473	483
Mittwoch	38	24	9	14	8	92	221	564	399	345	361	432	511
Donnerstag	41	30	21	26	18	95	172	561	356	353	388	402	459
Freitag	37	35	22	22	16	71	198	522	348	334	369	505	541
Samstag	84	100	74	74	66	50	54	56	103	229	331	457	463
Sonntag	119	105	113	74	85	84	56	38	41	109	180	205	210
Zusammen	371	321	266	236	235	562	1 060	2 870	2 070	2 117	2 366	2 887	3 102
außerhalb von Ortschaften, ohne Bundesautobahnen													
Montag	11	10	6	–	12	43	90	137	71	56	63	82	90
Dienstag	15	8	14	3	13	41	96	157	100	99	74	78	76
Mittwoch	8	8	7	3	6	50	59	129	79	41	66	69	82
Donnerstag	13	9	9	4	9	50	73	119	88	46	63	86	80
Freitag	16	14	7	5	17	40	69	127	84	73	60	97	109
Samstag	30	32	17	15	25	27	30	28	37	62	72	108	146
Sonntag	33	47	41	34	34	40	37	41	21	44	89	79	89
Zusammen	126	128	101	64	116	291	454	738	480	421	487	599	672
auf Bundesautobahnen													
Montag	9	7	5	8	6	18	32	52	42	37	29	20	29
Dienstag	6	10	5	7	7	9	23	48	45	22	15	19	20
Mittwoch	5	1	6	2	1	8	23	35	33	28	21	23	24
Donnerstag	7	6	5	6	1	11	16	29	25	30	23	15	21
Freitag	9	6	–	7	10	15	17	26	18	24	29	23	36
Samstag	11	7	10	12	14	15	6	17	16	19	24	31	36
Sonntag	16	7	9	16	13	12	19	11	12	15	14	21	27
Zusammen	63	44	40	58	52	88	136	218	191	175	155	152	193
außerhalb von Ortschaften einschließlich Bundesautobahnen													
Montag	20	17	11	8	18	61	122	189	113	93	92	102	119
Dienstag	21	18	19	10	20	50	119	205	145	121	89	97	96
Mittwoch	13	9	13	5	7	58	82	164	112	69	87	92	106
Donnerstag	20	15	14	10	10	61	89	148	113	76	86	101	101
Freitag	25	20	7	12	27	55	86	153	102	97	89	120	145
Samstag	41	39	27	27	39	42	36	45	53	81	96	139	182
Sonntag	49	54	50	50	47	52	56	52	33	59	103	100	116
Zusammen	189	172	141	122	168	379	590	956	671	596	642	751	865
innerhalb und außerhalb von Ortschaften													
Montag	41	31	22	22	41	153	297	720	483	488	458	515	554
Dienstag	52	31	35	22	39	128	303	803	598	473	460	570	579
Mittwoch	51	33	22	19	15	150	303	728	511	414	448	524	617
Donnerstag	61	45	35	36	28	156	261	709	469	429	474	503	560
Freitag	62	55	29	34	43	126	284	675	450	431	458	625	686
Samstag	125	139	101	101	105	92	90	101	156	310	427	596	645
Sonntag	168	159	163	124	132	136	112	90	74	168	283	305	326
Insgesamt	560	493	407	358	403	941	1 650	3 826	2 741	2 713	3 008	3 638	3 967

Noch: 4. Straßenverkehrsunfälle und Unfallfolgen 2009
Noch: 4.4 Unfälle mit Personenschaden nach Ortslage, Uhrzeit und Wochentagen

Wochentag	Noch: Unfälle mit Personenschaden in der Zeit von ... bis ... Uhr											ohne Angabe	ins- gesamt
	13.00 13.59	14.00 14.59	15.00 15.59	16.00 16.59	17.00 17.59	18.00 18.59	19.00 19.59	20.00 20.59	21.00 21.59	22.00 22.59	23.00 23.59		
noch: innerhalb von Ortschaften													
Montag	518	519	675	751	741	569	395	226	149	109	54	–	7 566
Dienstag	532	552	671	726	786	590	366	220	138	111	46	–	7 821
Mittwoch	504	502	581	700	722	549	392	246	137	118	75	–	7 544
Donnerstag	513	495	590	782	746	615	408	251	171	106	77	–	7 676
Freitag	642	602	677	655	615	523	436	264	198	152	143	–	7 927
Samstag	466	432	428	384	387	373	301	217	146	165	132	–	5 572
Sonntag	262	299	287	262	321	310	248	163	104	96	30	–	3 801
Zusammen	3 437	3 401	3 909	4 260	4 318	3 529	2 546	1 587	1 043	857	557	–	47 907
noch: außerhalb von Ortschaften, ohne Bundesautobahnen													
Montag	109	112	123	158	145	100	70	55	31	26	19	–	1 619
Dienstag	109	104	112	157	173	130	80	40	42	37	17	–	1 775
Mittwoch	120	106	121	158	135	121	100	43	43	20	18	–	1 592
Donnerstag	97	97	132	152	147	121	79	44	43	29	12	–	1 602
Freitag	111	164	156	146	152	125	96	72	56	47	30	–	1 873
Samstag	128	153	170	101	111	91	63	59	42	41	40	–	1 628
Sonntag	117	116	94	100	113	92	76	45	28	53	21	–	1 484
Zusammen	791	852	908	972	976	780	564	358	285	253	157	–	11 573
noch: auf Bundesautobahnen													
Montag	32	27	40	45	39	37	17	18	11	12	1	–	573
Dienstag	32	27	41	40	43	30	24	21	13	4	1	–	512
Mittwoch	28	32	34	44	57	35	24	17	10	11	9	–	511
Donnerstag	34	26	35	41	48	35	23	17	11	10	14	–	489
Freitag	57	76	57	55	50	48	32	21	16	15	20	–	667
Samstag	36	30	35	39	36	31	30	17	9	13	10	–	504
Sonntag	36	35	28	28	30	26	23	26	21	13	15	–	473
Zusammen	255	253	270	292	303	242	173	137	91	78	70	–	3 729
noch: außerhalb von Ortschaften einschließlich Bundesautobahnen													
Montag	141	139	163	203	184	137	87	73	42	38	20	–	2 192
Dienstag	141	131	153	197	216	160	104	61	55	41	18	–	2 287
Mittwoch	148	138	155	202	192	156	124	60	53	31	27	–	2 103
Donnerstag	131	123	167	193	195	156	102	61	54	39	26	–	2 091
Freitag	168	240	213	201	202	173	128	93	72	62	50	–	2 540
Samstag	164	183	205	140	147	122	93	76	51	54	50	–	2 132
Sonntag	153	151	122	128	143	118	99	71	49	66	36	–	1 957
Zusammen	1 046	1 105	1 178	1 264	1 279	1 022	737	495	376	331	227	–	15 302
noch: innerhalb und außerhalb von Ortschaften													
Montag	659	658	838	954	925	706	482	299	191	147	74	–	9 758
Dienstag	673	683	824	923	1 002	750	470	281	193	152	64	–	10 108
Mittwoch	652	640	736	902	914	705	516	306	190	149	102	–	9 647
Donnerstag	644	618	757	975	941	771	510	312	225	145	103	–	9 767
Freitag	810	842	890	856	817	696	564	357	270	214	193	–	10 467
Samstag	630	615	633	524	534	495	394	293	197	219	182	–	7 704
Sonntag	415	450	409	390	464	428	347	234	153	162	66	–	5 758
Insgesamt	4 483	4 506	5 087	5 524	5 597	4 551	3 283	2 082	1 419	1 188	784	–	63 209

Noch: 4. Straßenverkehrsunfälle und Unfallfolgen 2009
4.5 Getötete und Verletzte nach Ortslage, Uhrzeit und Wochentagen

Wochentag	Unfälle mit Personenschaden in der Zeit von ... bis ... Uhr												
	0.00 0.59	1.00 1.59	2.00 2.59	3.00 3.59	4.00 4.59	5.00 5.59	6.00 6.59	7.00 7.59	8.00 8.59	9.00 9.59	10.00 10.59	11.00 11.59	12.00 12.59
innerhalb von Ortschaften													
Montag	28	18	14	14	29	104	205	601	425	446	419	459	517
Dienstag	37	16	19	12	20	88	217	661	513	382	421	558	553
Mittwoch	47	29	9	17	8	102	249	649	454	399	412	504	631
Donnerstag	54	39	23	29	21	110	195	650	413	411	457	492	537
Freitag	44	53	24	24	18	81	222	599	403	389	437	580	646
Samstag	107	135	98	92	87	70	68	68	120	276	387	566	572
Sonntag	155	145	147	103	118	117	68	50	48	124	211	258	257
Zusammen	472	435	334	291	301	672	1 224	3 278	2 376	2 427	2 744	3 417	3 713
außerhalb von Ortschaften, ohne Bundesautobahnen													
Montag	12	11	6	–	16	51	111	186	104	80	98	107	141
Dienstag	17	9	17	4	15	54	129	213	131	131	92	114	102
Mittwoch	9	13	8	3	6	56	72	164	111	50	89	85	107
Donnerstag	17	10	10	4	10	69	98	168	123	63	89	114	108
Freitag	21	16	8	5	21	57	90	173	113	98	85	123	152
Samstag	51	44	24	22	38	32	41	34	61	88	105	143	216
Sonntag	43	74	57	59	51	65	50	49	24	63	125	105	127
Zusammen	170	177	130	97	157	384	591	987	667	573	683	791	953
auf Bundesautobahnen													
Montag	10	14	7	10	7	24	52	74	72	45	44	28	51
Dienstag	7	11	6	8	9	14	30	67	58	28	24	27	30
Mittwoch	5	2	9	2	2	9	32	51	44	30	36	30	35
Donnerstag	11	11	8	8	1	12	20	37	36	52	31	29	30
Freitag	11	7	–	11	17	20	20	30	30	37	47	34	56
Samstag	28	9	13	37	24	19	9	22	25	31	43	44	57
Sonntag	25	11	14	38	21	20	34	15	13	29	19	31	41
Zusammen	97	65	57	114	81	118	197	296	278	252	244	223	300
außerhalb von Ortschaften einschließlich Bundesautobahnen													
Montag	22	25	13	10	23	75	163	260	176	125	142	135	192
Dienstag	24	20	23	12	24	68	159	280	189	159	116	141	132
Mittwoch	14	15	17	5	8	65	104	215	155	80	125	115	142
Donnerstag	28	21	18	12	11	81	118	205	159	115	120	143	138
Freitag	32	23	8	16	38	77	110	203	143	135	132	157	208
Samstag	79	53	37	59	62	51	50	56	86	119	148	187	273
Sonntag	68	85	71	97	72	85	84	64	37	92	144	136	168
Zusammen	267	242	187	211	238	502	788	1 283	945	825	927	1 014	1 253
innerhalb und außerhalb von Ortschaften													
Montag	50	43	27	24	52	179	368	861	601	571	561	594	709
Dienstag	61	36	42	24	44	156	376	941	702	541	537	699	685
Mittwoch	61	44	26	22	16	167	353	864	609	479	537	619	773
Donnerstag	82	60	41	41	32	191	313	855	572	526	577	635	675
Freitag	76	76	32	40	56	158	332	802	546	524	569	737	854
Samstag	186	188	135	151	149	121	118	124	206	395	535	753	845
Sonntag	223	230	218	200	190	202	152	114	85	216	355	394	425
Insgesamt	739	677	521	502	539	1 174	2 012	4 561	3 321	3 252	3 671	4 431	4 966

Noch: 4. Straßenverkehrsunfälle und Unfallfolgen 2009
Noch: 4.5 Getötete und Verletzte nach Ortslage, Uhrzeit und Wochentagen

Wochentag	Noch: Unfälle mit Personenschaden in der Zeit von ... bis ... Uhr											ohne Angabe	ins- gesamt
	13.00 13.59	14.00 14.59	15.00 15.59	16.00 16.59	17.00 17.59	18.00 18.59	19.00 19.59	20.00 20.59	21.00 21.59	22.00 22.59	23.00 23.59		
noch: innerhalb von Ortschaften													
Montag	604	593	797	879	864	686	461	263	195	135	70	–	8 826
Dienstag	629	662	783	868	928	681	431	252	173	140	65	–	9 109
Mittwoch	589	608	676	818	888	648	464	312	177	144	90	–	8 924
Donnerstag	609	569	705	917	915	730	492	306	214	132	102	–	9 122
Freitag	772	738	782	770	727	618	531	335	234	209	201	–	9 437
Samstag	570	541	562	496	485	470	394	289	185	221	195	–	7 054
Sonntag	328	388	413	323	404	384	335	228	133	125	36	–	4 898
Zusammen	4 101	4 099	4 718	5 071	5 211	4 217	3 108	1 985	1 311	1 106	759	–	57 370
noch: außerhalb von Ortschaften, ohne Bundesautobahnen													
Montag	154	161	178	227	201	148	98	77	50	37	31	–	2 285
Dienstag	150	135	169	211	234	195	115	53	61	52	29	–	2 432
Mittwoch	155	144	176	224	203	161	138	58	64	29	29	–	2 154
Donnerstag	124	151	194	224	216	176	107	59	58	38	13	–	2 243
Freitag	145	250	224	204	207	172	129	103	79	70	46	–	2 591
Samstag	180	218	256	149	172	141	94	76	73	73	57	–	2 388
Sonntag	165	180	149	159	169	136	128	61	44	76	30	–	2 189
Zusammen	1 073	1 239	1 346	1 398	1 402	1 129	809	487	429	375	235	–	16 282
noch: auf Bundesautobahnen													
Montag	49	48	58	56	49	53	26	24	19	14	1	–	835
Dienstag	46	46	60	49	64	54	39	26	14	4	2	–	723
Mittwoch	40	49	46	57	74	56	40	24	19	13	12	–	717
Donnerstag	47	33	57	52	72	57	33	21	11	17	21	–	707
Freitag	93	130	90	78	73	70	51	28	22	26	64	–	1 045
Samstag	55	36	67	61	53	52	58	31	19	19	12	–	824
Sonntag	73	53	46	42	50	39	44	44	45	14	16	–	777
Zusammen	403	395	424	395	435	381	291	198	149	107	128	–	5 628
noch: außerhalb von Ortschaften einschließlich Bundesautobahnen													
Montag	203	209	236	283	250	201	124	101	69	51	32	–	3 120
Dienstag	196	181	229	260	298	249	154	79	75	56	31	–	3 155
Mittwoch	195	193	222	281	277	217	178	82	83	42	41	–	2 871
Donnerstag	171	184	251	276	288	233	140	80	69	55	34	–	2 950
Freitag	238	380	314	282	280	242	180	131	101	96	110	–	3 636
Samstag	235	254	323	210	225	193	152	107	92	92	69	–	3 212
Sonntag	238	233	195	201	219	175	172	105	89	90	46	–	2 966
Zusammen	1 476	1 634	1 770	1 793	1 837	1 510	1 100	685	578	482	363	–	21 910
noch: innerhalb und außerhalb von Ortschaften													
Montag	807	802	1 033	1 162	1 114	887	585	364	264	186	102	–	11 946
Dienstag	825	843	1 012	1 128	1 226	930	585	331	248	196	96	–	12 264
Mittwoch	784	801	898	1 099	1 165	865	642	394	260	186	131	–	11 795
Donnerstag	780	753	956	1 193	1 203	963	632	386	283	187	136	–	12 072
Freitag	1 010	1 118	1 096	1 052	1 007	860	711	466	335	305	311	–	13 073
Samstag	805	795	885	706	710	663	546	396	277	313	264	–	10 266
Sonntag	566	621	608	524	623	559	507	333	222	215	82	–	7 864
Insgesamt	5 577	5 733	6 488	6 864	7 048	5 727	4 208	2 670	1 889	1 588	1 122	–	79 280

Noch: 4. Straßenverkehrsunfälle und Unfallfolgen 2009
4.6 Unfälle mit Personenschaden und/oder schwerwiegende Unfälle mit Sachschaden
nach Ortslage, Uhrzeit und Monaten

Monate	Unfälle mit Personen mit Sachschaden ¹⁾ in der Zeit von ... bis ... Uhrschaden und/oder schwerwiegende Unfälle												
	0.00 0.59	1.00 1.59	2.00 2.59	3.00 3.59	4.00 4.59	5.00 5.59	6.00 6.59	7.00 7.59	8.00 8.59	9.00 9.59	10.00 10.59	11.00 11.59	12.00 12.59
innerhalb von Ortschaften													
Januar	56	44	36	45	53	89	144	306	192	203	234	268	271
Februar	49	28	33	36	38	53	123	242	169	178	181	201	217
März	34	26	25	25	27	84	109	281	225	210	197	249	274
April	48	45	31	26	37	60	98	208	206	208	258	317	345
Mai	65	56	53	32	36	55	110	286	247	253	268	324	350
Juni	48	59	40	32	29	61	80	243	208	216	238	309	344
Juli	52	48	52	42	45	65	79	163	176	257	275	320	340
August	62	60	48	42	35	62	109	289	232	234	285	327	350
September	38	44	29	39	33	75	138	401	269	254	275	313	378
Oktober	58	41	52	53	34	93	147	297	218	232	236	297	322
November	58	55	33	34	38	71	160	369	221	207	244	327	344
Dezember	57	57	37	37	46	76	119	375	192	183	217	284	267
Zusammen	625	563	469	443	451	844	1 416	3 460	2 555	2 635	2 908	3 536	3 802
außerhalb von Ortschaften													
Januar	38	19	22	21	30	67	108	147	112	95	82	89	103
Februar	24	24	18	25	33	60	71	124	85	66	53	64	69
März	22	12	16	11	22	41	101	127	94	71	84	89	91
April	29	26	12	9	14	34	56	80	90	71	77	94	102
Mai	39	36	14	28	23	45	55	75	64	64	72	92	141
Juni	25	25	23	18	25	41	69	96	77	65	82	87	98
Juli	28	29	23	22	27	40	56	72	71	68	87	115	113
August	31	26	22	31	28	39	83	104	75	58	93	78	99
September	40	25	25	12	23	60	68	134	94	74	74	82	96
Oktober	23	22	22	20	22	53	102	122	99	86	97	95	93
November	21	25	17	11	28	41	98	164	95	83	76	94	113
Dezember	23	35	41	28	42	79	98	137	90	99	83	128	101
Zusammen	343	304	255	236	317	600	965	1 382	1 046	900	960	1 107	1 219
innerhalb und außerhalb von Ortschaften													
Januar	94	63	58	66	83	156	252	453	304	298	316	357	374
Februar	73	52	51	61	71	113	194	366	254	244	234	265	286
März	56	38	41	36	49	125	210	408	319	281	281	338	365
April	77	71	43	35	51	94	154	288	296	279	335	411	447
Mai	104	92	67	60	59	100	165	361	311	317	340	416	491
Juni	73	84	63	50	54	102	149	339	285	281	320	396	442
Juli	80	77	75	64	72	105	135	235	247	325	362	435	453
August	93	86	70	73	63	101	192	393	307	292	378	405	449
September	78	69	54	51	56	135	206	535	363	328	349	395	474
Oktober	81	63	74	73	56	146	249	419	317	318	333	392	415
November	79	80	50	45	66	112	258	533	316	290	320	421	457
Dezember	80	92	78	65	88	155	217	512	282	282	300	412	368
Insgesamt	968	867	724	679	768	1 444	2 381	4 842	3 601	3 535	3 868	4 643	5 021

1) schwerwiegende Unfälle mit Sachschaden (im engeren Sinne)

Noch: 4. Straßenverkehrsunfälle und Unfallfolgen 2009
Noch: 4.6 Unfälle mit Personenschaden und/oder schwerwiegende Unfälle mit Sachschaden
nach Ortslage, Uhrzeit und Monaten

Monate	Noch: Unfälle mit Personen mit Sachschaden ¹⁾ in der Zeit von ... bis ... Uhrschaden und/oder schwerwiegende Unfälle												insgesamt
	13.00 13.59	14.00 14.59	15.00 15.59	16.00 16.59	17.00 17.59	18.00 18.59	19.00 19.59	20.00 20.59	21.00 21.59	22.00 22.59	23.00 23.59	ohne Angabe	
noch: innerhalb von Ortschaften													
Januar	301	274	282	270	279	282	192	133	97	91	51	–	4 193
Februar	247	233	249	268	251	281	237	143	85	82	62	–	3 686
März	362	360	393	422	323	269	269	148	102	85	51	–	4 550
April	342	384	410	501	495	394	247	144	128	108	76	–	5 116
Mai	426	385	466	476	475	429	292	189	129	115	83	–	5 600
Juni	373	397	458	501	488	400	278	188	124	101	73	–	5 288
Juli	307	370	421	412	406	365	297	176	122	105	76	–	4 971
August	379	385	479	486	525	419	323	219	147	104	93	–	5 694
September	447	388	477	537	495	356	259	170	151	95	75	–	5 736
Oktober	383	382	414	451	403	300	257	176	140	126	67	–	5 179
November	333	340	353	422	524	414	268	184	136	124	68	–	5 327
Dezember	279	278	282	344	477	330	237	153	112	123	81	–	4 643
Zusammen	4 179	4 176	4 684	5 090	5 141	4 239	3 156	2 023	1 473	1 259	856	–	59 983
noch: außerhalb von Ortschaften													
Januar	106	120	121	102	101	80	82	61	53	70	50	–	1 879
Februar	106	90	81	90	91	81	104	65	50	42	39	–	1 555
März	121	123	128	143	135	89	78	56	43	39	28	–	1 764
April	121	124	157	172	142	113	82	45	58	41	36	–	1 785
Mai	123	124	148	143	146	123	93	60	50	51	30	–	1 839
Juni	124	134	170	176	174	148	111	79	66	44	25	–	1 982
Juli	134	144	152	163	156	129	108	96	66	41	47	–	1 987
August	151	160	145	164	193	149	108	72	41	40	33	–	2 023
September	122	124	148	169	183	150	80	74	51	52	33	–	1 993
Oktober	118	136	157	168	163	118	102	78	58	60	28	–	2 042
November	105	147	109	139	169	153	81	64	58	38	32	–	1 961
Dezember	121	122	124	134	151	124	92	64	66	56	37	–	2 075
Zusammen	1 452	1 548	1 640	1 763	1 804	1 457	1 121	814	660	574	418	–	22 885
noch: innerhalb und außerhalb von Ortschaften													
Januar	407	394	403	372	380	362	274	194	150	161	101	–	6 072
Februar	353	323	330	358	342	362	341	208	135	124	101	–	5 241
März	483	483	521	565	458	358	347	204	145	124	79	–	6 314
April	463	508	567	673	637	507	329	189	186	149	112	–	6 901
Mai	549	509	614	619	621	552	385	249	179	166	113	–	7 439
Juni	497	531	628	677	662	548	389	267	190	145	98	–	7 270
Juli	441	514	573	575	562	494	405	272	188	146	123	–	6 958
August	530	545	624	650	718	568	431	291	188	144	126	–	7 717
September	569	512	625	706	678	506	339	244	202	147	108	–	7 729
Oktober	501	518	571	619	566	418	359	254	198	186	95	–	7 221
November	438	487	462	561	693	567	349	248	194	162	100	–	7 288
Dezember	400	400	406	478	628	454	329	217	178	179	118	–	6 718
Insgesamt	5 631	5 724	6 324	6 853	6 945	5 696	4 277	2 837	2 133	1 833	1 274	–	82 868

Noch: 4. Straßenverkehrsunfälle und Unfallfolgen 2009
4.7 Unfälle mit Personenschaden nach Ortslage, Uhrzeit und Monaten

Monate	Unfälle mit Personen mit Sachschaden ¹⁾ in der Zeit von ... bis ... Uhrschaden und/oder schwerwiegende Unfälle												
	0.00 0.59	1.00 1.59	2.00 2.59	3.00 3.59	4.00 4.59	5.00 5.59	6.00 6.59	7.00 7.59	8.00 8.59	9.00 9.59	10.00 10.59	11.00 11.59	12.00 12.59
innerhalb von Ortschaften													
Januar	30	28	17	22	28	62	112	245	157	156	174	188	192
Februar	20	18	13	21	17	38	91	197	126	131	140	155	172
März	22	14	10	12	12	52	74	222	181	164	153	203	221
April	35	29	16	12	19	40	61	173	158	170	212	264	293
Mai	34	42	36	15	21	35	82	243	209	220	219	268	294
Juni	34	32	27	18	15	43	64	206	171	174	203	270	283
Juli	33	27	29	24	18	41	55	128	147	224	232	280	290
August	48	38	32	27	23	45	81	247	195	204	250	287	312
September	19	18	13	22	15	53	112	352	219	212	238	258	316
Oktober	32	20	33	26	22	63	111	246	186	168	200	237	251
November	32	27	22	13	23	40	126	299	173	156	185	267	283
Dezember	32	28	18	24	22	50	91	312	148	138	160	210	195
Zusammen	371	321	266	236	235	562	1 060	2 870	2 070	2 117	2 366	2 887	3 102
außerhalb von Ortschaften													
Januar	18	8	8	10	10	42	68	87	65	55	49	56	65
Februar	14	17	6	15	19	34	39	85	54	48	34	45	40
März	8	3	10	4	11	23	59	90	68	45	56	51	71
April	20	19	8	4	6	26	37	51	55	53	51	68	81
Mai	23	22	7	15	15	29	37	56	42	53	55	71	104
Juni	14	15	15	11	15	27	32	66	50	48	56	63	80
Juli	13	17	13	11	16	29	38	47	45	51	63	82	76
August	21	16	13	20	15	25	58	76	50	36	73	58	79
September	23	14	17	6	15	41	44	108	68	47	44	69	82
Oktober	14	16	9	9	11	29	65	88	58	56	64	63	62
November	12	15	13	6	18	25	56	111	64	49	56	64	68
Dezember	9	10	22	11	17	49	57	91	52	55	41	61	57
Zusammen	189	172	141	122	168	379	590	956	671	596	642	751	865
innerhalb und außerhalb von Ortschaften													
Januar	48	36	25	32	38	104	180	332	222	211	223	244	257
Februar	34	35	19	36	36	72	130	282	180	179	174	200	212
März	30	17	20	16	23	75	133	312	249	209	209	254	292
April	55	48	24	16	25	66	98	224	213	223	263	332	374
Mai	57	64	43	30	36	64	119	299	251	273	274	339	398
Juni	48	47	42	29	30	70	96	272	221	222	259	333	363
Juli	46	44	42	35	34	70	93	175	192	275	295	362	366
August	69	54	45	47	38	70	139	323	245	240	323	345	391
September	42	32	30	28	30	94	156	460	287	259	282	327	398
Oktober	46	36	42	35	33	92	176	334	244	224	264	300	313
November	44	42	35	19	41	65	182	410	237	205	241	331	351
Dezember	41	38	40	35	39	99	148	403	200	193	201	271	252
Insgesamt	560	493	407	358	403	941	1 650	3 826	2 741	2 713	3 008	3 638	3 967

Noch: 4. Straßenverkehrsunfälle und Unfallfolgen 2009
Noch: 4.7 Unfälle mit Personenschaden nach Ortslage, Uhrzeit und Monaten

Monate	Noch: Unfälle mit Personen mit Sachschaden ¹⁾ in der Zeit von ... bis ... Uhrschaden und/oder schwerwiegende Unfälle												ohne Angabe	ins- gesamt
	13.00 13.59	14.00 14.59	15.00 15.59	16.00 16.59	17.00 17.59	18.00 18.59	19.00 19.59	20.00 20.59	21.00 21.59	22.00 22.59	23.00 23.59			
noch: innerhalb von Ortschaften														
Januar	225	204	210	209	225	225	142	86	59	52	32	–	3 080	
Februar	189	192	205	210	197	222	176	99	52	53	35	–	2 769	
März	301	278	319	329	262	213	221	124	73	54	30	–	3 544	
April	293	321	358	431	434	334	208	116	97	75	56	–	4 205	
Mai	373	323	398	411	413	373	237	152	98	76	55	–	4 627	
Juni	317	335	394	422	416	338	219	157	90	69	51	–	4 348	
Juli	262	304	363	348	347	308	245	147	91	85	55	–	4 083	
August	325	336	419	435	469	361	283	185	116	83	64	–	4 865	
September	387	323	408	472	432	309	220	141	113	73	47	–	4 772	
Oktober	304	319	332	375	317	247	210	131	102	84	46	–	4 062	
November	255	272	289	353	431	336	205	145	89	74	39	–	4 134	
Dezember	206	194	214	265	375	263	180	104	63	79	47	–	3 418	
Zusammen	3 437	3 401	3 909	4 260	4 318	3 529	2 546	1 587	1 043	857	557	–	47 907	
noch: außerhalb von Ortschaften														
Januar	68	79	77	66	65	61	43	27	27	45	23	–	1 122	
Februar	69	55	45	59	54	53	64	32	23	18	16	–	938	
März	88	82	93	111	97	62	41	38	26	25	11	–	1 173	
April	94	105	115	131	109	86	57	36	39	21	19	–	1 291	
Mai	103	96	119	100	111	93	64	39	34	26	19	–	1 333	
Juni	101	99	128	132	120	99	78	46	32	28	16	–	1 371	
Juli	96	110	113	129	114	105	82	51	40	30	25	–	1 396	
August	119	128	124	130	137	117	81	51	33	24	25	–	1 509	
September	99	97	109	121	142	105	59	54	33	30	20	–	1 447	
Oktober	75	92	108	112	115	70	66	49	30	32	14	–	1 307	
November	66	98	70	91	116	103	54	39	30	21	19	–	1 264	
Dezember	68	64	77	82	99	68	48	33	29	31	20	–	1 151	
Zusammen	1 046	1 105	1 178	1 264	1 279	1 022	737	495	376	331	227	–	15 302	
noch: innerhalb und außerhalb von Ortschaften														
Januar	293	283	287	275	290	286	185	113	86	97	55	–	4 202	
Februar	258	247	250	269	251	275	240	131	75	71	51	–	3 707	
März	389	360	412	440	359	275	262	162	99	79	41	–	4 717	
April	387	426	473	562	543	420	265	152	136	96	75	–	5 496	
Mai	476	419	517	511	524	466	301	191	132	102	74	–	5 960	
Juni	418	434	522	554	536	437	297	203	122	97	67	–	5 719	
Juli	358	414	476	477	461	413	327	198	131	115	80	–	5 479	
August	444	464	543	565	606	478	364	236	149	107	89	–	6 374	
September	486	420	517	593	574	414	279	195	146	103	67	–	6 219	
Oktober	379	411	440	487	432	317	276	180	132	116	60	–	5 369	
November	321	370	359	444	547	439	259	184	119	95	58	–	5 398	
Dezember	274	258	291	347	474	331	228	137	92	110	67	–	4 569	
Insgesamt	4 483	4 506	5 087	5 524	5 597	4 551	3 283	2 082	1 419	1 188	784	–	63 209	

Noch: 4. Straßenverkehrsunfälle und Unfallfolgen 2009
4.8 Nach Ortslage und zulässigen Höchstgeschwindigkeiten

Geschwindigkeitsbegrenzung am Unfallort	Unfälle mit Personenschaden				Verunglückte				Schwer- wiegende Unfälle mit Sach- schaden (i. e. S.)
	insgesamt	mit			insgesamt	davon			
		Getöteten	Schwer- verletzten	Leicht- verletzten		Getötete	Schwer- verletzte	Leicht- verletzte	
innerhalb von Ortschaften									
Insgesamt	47 907	251	7 955	39 701	57 370	265	8 434	48 671	12 076
davon									
bis 5 km/h	47	–	5	42	50	–	5	45	5
bis 10 km/h	93	–	17	76	102	–	17	85	6
bis 15 km/h	3	–	–	3	3	–	–	3	–
bis 20 km/h	82	1	23	58	106	1	26	79	9
bis 25 km/h	1	–	1	–	1	–	1	–	–
bis 30 km/h	5 494	11	924	4 559	6 151	11	948	5 192	1 395
bis 40 km/h	101	1	17	83	107	1	18	88	37
bis 50 km/h	12 009	76	2 105	9 828	15 047	80	2 270	12 697	3 306
bis 60 km/h	305	5	50	250	412	9	60	343	94
bis 70 km/h	1 073	20	246	807	1 557	23	303	1 231	313
bis 80 km/h	58	–	8	50	82	–	9	73	14
bis 90 km/h	–	–	–	–	–	–	–	–	–
bis 100 km/h	108	7	33	68	135	7	34	94	32
Fußgänger-/Verkehrs- beruhigter Bereich	430	–	60	370	465	–	62	403	48
Zone 20 km/h	17	–	4	13	20	–	4	16	3
Zone 30 km/h	2 174	10	350	1 814	2 414	10	360	2 044	580
ohne Angabe	25 912	120	4 112	21 680	30 718	123	4 317	26 278	6 234
außerhalb von Ortschaften, ohne Bundesautobahnen									
Insgesamt	11 573	256	3 317	8 000	16 282	282	4 020	11 980	4 165
davon									
bis 5 km/h	1	–	–	1	2	–	–	2	–
bis 10 km/h	2	–	–	2	2	–	–	2	–
bis 15 km/h	–	–	–	–	–	–	–	–	–
bis 20 km/h	4	–	2	2	4	–	2	2	2
bis 25 km/h	1	–	–	1	1	–	–	1	–
bis 30 km/h	103	1	19	83	123	1	24	98	42
bis 40 km/h	40	–	10	30	51	–	10	41	23
bis 50 km/h	1 976	22	457	1 497	2 717	22	533	2 162	803
bis 60 km/h	229	1	54	174	314	1	62	251	99
bis 70 km/h	4 004	94	1 101	2 809	5 934	103	1 369	4 462	1 470
bis 80 km/h	119	3	33	83	173	4	39	130	80
bis 90 km/h	6	–	3	3	8	–	5	3	1
bis 100 km/h	787	30	300	457	1 112	34	365	713	275
bis 110 km/h	–	–	–	–	–	–	–	–	–
bis 120 km/h	20	1	5	14	26	1	6	19	18
bis 130 km/h	–	–	–	–	–	–	–	–	–
ohne Angabe	4 281	104	1 333	2 844	5 815	116	1 605	4 094	1 352
auf Bundesautobahnen									
Insgesamt	3 729	67	915	2 747	5 628	73	1 143	4 412	3 418
davon									
bis 30 km/h	2	–	–	2	2	–	–	2	4
bis 40 km/h	20	–	4	16	28	–	4	24	45
bis 50 km/h	17	–	1	16	24	–	1	23	13
bis 60 km/h	219	2	36	181	344	2	44	298	180
bis 70 km/h	4	–	–	4	4	–	–	4	3
bis 80 km/h	360	5	73	282	527	5	83	439	303
bis 90 km/h	–	–	–	–	–	–	–	–	–
bis 100 km/h	448	7	90	351	687	7	111	569	304
bis 110 km/h	–	–	–	–	–	–	–	–	–
bis 120 km/h	312	8	80	224	469	9	105	355	242
bis 130 km/h	56	2	14	40	76	3	18	55	56
ohne Angabe	2 291	43	617	1 631	3 467	47	777	2 643	2 268

Noch: 4. Straßenverkehrsunfälle und Unfallfolgen 2009
4.9 Nach Geschwindigkeitsbegrenzungen in Baustellenbereichen und freien Strecken auf Bundesautobahnen

Geschwindigkeitsbegrenzung am Unfallort	Unfälle mit Personenschaden				Verunglückte				Schwerwiegende Unfälle mit Sachschaden (i. e. S.)
	insgesamt	mit			insgesamt	davon			
		Getöteten	Schwer- verletzten	Leicht- verletzten		Getötete	Schwer- verletzte	Leicht- verletzte	

Geschwindigkeitsunfälle¹⁾

im Baustellenbereich

Insgesamt	74	1	23	50	115	1	26	88	41
ohne Geschwindigkeitsbegrenzung am Unfallort	4	–	2	2	6	–	2	4	1
mit Geschwindigkeitsbegrenzung am Unfallort	70	1	21	48	109	1	24	84	40
bis 60 km/h	28	–	6	22	51	–	8	43	20
bis 80 km/h	35	1	11	23	49	1	12	36	18
bis 100 km/h	5	–	3	2	7	–	3	4	1
bis 120 km/h	2	–	1	1	2	–	1	1	1
bis 130 km/h	–	–	–	–	–	–	–	–	–

auf anderen Strecken

Insgesamt	1 402	32	408	962	2 193	34	501	1 658	1 946
ohne Geschwindigkeitsbegrenzung am Unfallort	943	21	287	635	1 453	22	354	1 077	1 362
mit Geschwindigkeitsbegrenzung am Unfallort	459	11	121	327	740	12	147	581	584
bis 60 km/h	52	1	14	37	81	1	17	63	135
bis 80 km/h	117	1	30	86	188	1	35	152	157
bis 100 km/h	148	5	37	106	257	5	46	206	132
bis 120 km/h	117	3	32	82	180	3	39	138	124
bis 130 km/h	25	1	8	16	34	2	10	22	36

Geschwindigkeitsunfälle

Insgesamt	1 476	33	431	1 012	2 308	35	527	1 746	1 987
ohne Geschwindigkeitsbegrenzung am Unfallort	947	21	289	637	1 459	22	356	1 081	1 363
mit Geschwindigkeitsbegrenzung am Unfallort	529	12	142	375	849	13	171	665	624
bis 60 km/h	80	1	20	59	132	1	25	106	155
bis 80 km/h	152	2	41	109	237	2	47	188	175
bis 100 km/h	153	5	40	108	264	5	49	210	133
bis 120 km/h	119	3	33	83	182	3	40	139	125
bis 130 km/h	25	1	8	16	34	2	10	22	36

1) Unfälle, bei denen mindesten einem der Beteiligten nicht „angepasste Geschwindigkeit“ vorgeworfen wurde – 2) Unfälle, bei denen „nicht angepasste Geschwindigkeit“ nicht mitverursachend war

Noch: 4. Straßenverkehrsunfälle und Unfallfolgen 2009
Noch: 4.9 Nach Geschwindigkeitsbegrenzungen in Baustellenbereichen und freien Strecken auf Bundesautobahnen

Geschwindigkeitsbegrenzung am Unfallort	Unfälle mit Personenschaden				Verunglückte				Schwerwiegende Unfälle mit Sachschaden (i. e. S.)
	insgesamt	mit			insgesamt	davon			
		Getöteten	Schwer- verletzten	Leicht- verletzten		Getötete	Schwer- verletzte	Leicht- verletzte	

andere Unfälle²⁾

im Baustellenbereich

Insgesamt	169	3	27	139	264	3	27	234	120
ohne Geschwindigkeitsbegrenzung am Unfallort	9	–	2	7	17	–	2	15	4
mit Geschwindigkeitsbegrenzung am Unfallort	160	3	25	132	247	3	25	219	116
bis 60 km/h	88	1	11	76	139	1	11	127	56
bis 80 km/h	70	2	14	54	106	2	14	90	57
bis 100 km/h	1	–	–	1	1	–	–	1	3
bis 120 km/h	1	–	–	1	1	–	–	1	–
bis 130 km/h	–	–	–	–	–	–	–	–	–

auf anderen Strecken

Insgesamt	2 084	31	457	1 596	3 056	35	589	2 432	1 311
ohne Geschwindigkeitsbegrenzung am Unfallort	1 335	22	326	987	1 991	25	419	1 547	901
mit Geschwindigkeitsbegrenzung am Unfallort	749	9	131	609	1 065	10	170	885	410
bis 60 km/h	90	–	10	80	127	–	13	114	31
bis 80 km/h	142	1	18	123	188	1	22	165	74
bis 100 km/h	294	2	50	242	422	2	62	358	168
bis 120 km/h	192	5	47	140	286	6	65	215	117
bis 130 km/h	31	1	6	24	42	1	8	33	20

andere Unfälle

Insgesamt	2 253	34	484	1 735	3 320	38	616	2 666	1 431
ohne Geschwindigkeitsbegrenzung am Unfallort	1 344	22	328	994	2 008	25	421	1 562	905
mit Geschwindigkeitsbegrenzung am Unfallort	909	12	156	741	1 312	13	195	1 104	526
bis 60 km/h	178	1	21	156	266	1	24	241	87
bis 80 km/h	212	3	32	177	294	3	36	255	131
bis 100 km/h	295	2	50	243	423	2	62	359	171
bis 120 km/h	193	5	47	141	287	6	65	216	117
bis 130 km/h	31	1	6	24	42	1	8	33	20

Noch: 4. Straßenverkehrsunfälle und Unfallfolgen 2009

Noch: 4.9 Nach Geschwindigkeitsbegrenzungen in Baustellenbereichen und freien Strecken auf Bundesautobahnen

Geschwindigkeitsbegrenzung am Unfallort	Unfälle mit Personenschaden				Verunglückte				Schwer- wiegende Unfälle mit Sach- schaden (i. e. S.)
	insgesamt	mit			insgesamt	davon			
		Getöteten	Schwer- verletzten	Leicht- verletzten		Getötete	Schwer- verletzte	Leicht- verletzte	
Insgesamt									
im Baustellenbereich									
Insgesamt	243	4	50	189	379	4	53	322	161
ohne Geschwindigkeits- begrenzung am Unfallort	13	–	4	9	23	–	4	19	5
mit Geschwindigkeits- begrenzung am Unfallort	230	4	46	180	356	4	49	303	156
bis 60 km/h	116	1	17	98	190	1	19	170	76
bis 80 km/h	105	3	25	77	155	3	26	126	75
bis 100 km/h	6	–	3	3	8	–	3	5	4
bis 120 km/h	3	–	1	2	3	–	1	2	1
bis 130 km/h	–	–	–	–	–	–	–	–	–
auf anderen Strecken									
Insgesamt	3 486	63	865	2 558	5 249	69	1 090	4 090	3 257
ohne Geschwindigkeits- begrenzung am Unfallort	2 278	43	613	1 622	3 444	47	773	2 624	2 263
mit Geschwindigkeits- begrenzung am Unfallort	1 208	20	252	936	1 805	22	317	1 466	994
bis 60 km/h	142	1	24	117	208	1	30	177	166
bis 80 km/h	259	2	48	209	376	2	57	317	231
bis 100 km/h	442	7	87	348	679	7	108	564	300
bis 120 km/h	309	8	79	222	466	9	104	353	241
bis 130 km/h	56	2	14	40	76	3	18	55	56
Insgesamt									
Insgesamt	3 729	67	915	2 747	5 628	73	1 143	4 412	3 418
ohne Geschwindigkeits- begrenzung am Unfallort	2 291	43	617	1 631	3 467	47	777	2 643	2 268
mit Geschwindigkeits- begrenzung am Unfallort	1 438	24	298	1 116	2 161	26	366	1 769	1 150
bis 60 km/h	258	2	41	215	398	2	49	347	242
bis 80 km/h	364	5	73	286	531	5	83	443	306
bis 100 km/h	448	7	90	351	687	7	111	569	304
bis 120 km/h	312	8	80	224	469	9	105	355	242
bis 130 km/h	56	2	14	40	76	3	18	55	56

Anmerkungen Seite 33

5. Beteiligte an Straßenverkehrsunfällen 2009

5.1 Alleinunfälle und Unfälle mit zwei Beteiligten nach Ortslage, Unfallverursachern und Unfallgegnern

Unfälle Verkehrsteilnehmer (zweiter Beteiligter)	Beteiligte an Unfällen													
	ins- gesamt	darunter erster Beteiligter (Hauptverursacher)												
		Mofa, Moped	Motor- rad	Per- sonen- kraft- wagen	Kraft- omni- bus, Obus	Liefer- und Last- kraft- wagen	Sattel- schlep- per	landwirt. Zug- ma- schine	andere Zug- ma- schine	Lkw mit Spezial- aufbau	Fahr- rad	anderes Fahr- zeug	Fuß- gänger	sonstige Person
Unfälle mit Personenschaden														
innerhalb von Ortschaften														
Alleinunfälle	5 396	1 061	649	1 685	152	72	10	9	6	7	1 655	90	–	–
Unfälle zwischen zwei Beteiligten														
insgesamt	38 602	1 460	807	26 861	339	1 867	183	45	23	34	4 203	382	2 233	165
Mofa, Moped	2 340	52	11	1 937	15	134	13	2	3	3	65	25	62	18
Motorrad	2 181	22	34	1 817	5	127	7	6	2	3	64	24	61	9
Personenkraftwagen	17 284	1 103	611	10 410	91	749	99	19	9	13	2 447	124	1 592	17
Kraftomnibus, Obus	637	14	6	417	6	31	–	–	–	1	52	3	99	8
Liefer-, Lastkraft- wagen	760	55	44	399	10	59	6	2	–	1	108	6	69	1
Sattelschlepper	93	9	6	53	2	6	1	–	–	–	10	1	5	–
landw. Zugmaschine	21	1	2	15	–	1	–	–	–	–	1	1	–	–
andere Zugmaschine	12	–	3	6	1	–	–	–	–	–	1	–	1	–
Lkw mit Spezial- aufbau	19	2	–	12	–	–	–	–	–	–	3	–	2	–
Fahrrad	9 236	95	34	7 141	52	444	38	10	3	8	951	84	265	111
anderes Fahrzeug	441	16	5	259	2	26	6	–	–	–	40	9	77	1
Fußgänger	5 478	85	49	4 356	131	280	13	6	6	5	448	99	–	–
sonstige Person	100	6	2	39	24	10	–	–	–	–	13	6	–	–
außerhalb von Ortschaften														
Alleinunfälle	4 764	197	784	3 218	14	156	62	13	3	8	279	30	–	–
Unfälle zwischen zwei Beteiligten														
insgesamt	8 644	189	394	6 443	28	640	192	55	21	10	447	73	111	41
Mofa, Moped	329	9	8	262	3	20	5	1	–	1	7	4	5	4
Motorrad	643	10	69	460	1	43	5	11	2	1	20	10	7	4
Personenkraftwagen	5 715	113	266	4 376	15	425	135	27	13	6	214	42	70	13
Kraftomnibus, Obus	70	6	2	48	1	3	1	–	–	–	4	–	5	–
Liefer-, Lastkraft- wagen	476	16	17	355	4	43	14	2	1	1	13	3	7	–
Sattelschlepper	233	4	7	153	2	37	20	–	1	1	5	1	2	–
landw. Zugmaschine	45	3	6	28	–	1	–	1	–	–	4	–	1	1
andere Zugmaschine	17	–	1	15	–	–	–	–	–	–	1	–	–	–
Lkw mit Spezial- aufbau	14	–	1	8	–	4	–	–	–	–	1	–	–	–
Fahrrad	796	15	9	523	2	46	9	9	2	–	143	7	12	19
anderes Fahrzeug	66	2	3	45	–	7	1	1	1	–	2	2	2	–
Fußgänger	222	11	4	155	–	11	2	1	1	–	33	4	–	–
sonstige Person	18	–	1	15	–	–	–	2	–	–	–	–	–	–
innerhalb und außerhalb von Ortschaften														
Alleinunfälle	10 160	1 258	1 433	4 903	166	228	72	22	9	15	1 934	120	–	–
Unfälle zwischen zwei Beteiligten														
insgesamt	47 246	1 649	1 201	33 304	367	2 507	375	100	44	44	4 650	455	2 344	206
Mofa, Moped	2 669	61	19	2 199	18	154	18	3	3	4	72	29	67	22
Motorrad	2 824	32	103	2 277	6	170	12	17	4	4	84	34	68	13
Personenkraftwagen	22 999	1 216	877	14 786	106	1 174	234	46	22	19	2 661	166	1 662	30
Kraftomnibus, Obus	707	20	8	465	7	34	1	–	–	1	56	3	104	8
Liefer-, Lastkraft- wagen	1 236	71	61	754	14	102	20	4	1	2	121	9	76	1
Sattelschlepper	326	13	13	206	4	43	21	–	1	1	15	2	7	–
landw. Zugmaschine	66	4	8	43	–	2	–	1	–	–	5	1	1	1
andere Zugmaschine	29	–	4	21	1	–	–	–	–	–	2	–	1	–
Lkw mit Spezial- aufbau	33	2	1	20	–	4	–	–	–	–	4	–	2	–
Fahrrad	10 032	110	43	7 664	54	490	47	19	5	8	1 094	91	277	130
anderes Fahrzeug	507	18	8	304	2	33	7	1	1	–	42	11	79	1
Fußgänger	5 700	96	53	4 511	131	291	15	7	7	5	481	103	–	–
sonstige Person	118	6	3	54	24	10	–	2	–	–	13	6	–	–

Noch: 5. Beteiligte an Straßenverkehrsunfällen 2009
Noch: 5.1 Alleinunfälle und Unfälle mit zwei Beteiligten nach Ortslage, Unfallverursachern und Unfallgegnern

Unfälle Verkehrsteilnehmer (zweiter Beteiligter)	Beteiligte an Unfällen													
	ins- gesamt	darunter erster Beteiligter (Hauptverursacher)												
		Mofa, Moped	Motor- rad	Per- sonen- kraft- wagen	Kraft- omni- bus, Obus	Liefer- und Last- kraft- wagen	Sattel- schlep- per	landwirt. Zug- ma- schine	andere Zug- ma- schine	Lkw mit Spezial- aufbau	Fahr- rad	anderes Fahr- zeug	Fuß- gänger	sonstige Person
schwerwiegende Unfälle mit Sachschaden (i. e. S.)														
innerhalb von Ortschaften														
Alleinunfälle	1 651	8	5	1 581	1	40	8	4	–	1	–	3	–	–
Unfälle zwischen zwei Beteiligten														
insgesamt	9 400	80	44	8 394	43	502	70	13	7	11	17	195	7	17
Mofa, Moped	110	–	–	97	1	8	–	–	–	–	1	3	–	–
Motorrad	130	1	–	111	1	10	–	–	–	–	–	7	–	–
Personenkraftwagen	8 364	67	42	7 471	40	445	62	11	6	10	16	171	7	16
Kraftomnibus, Obus	91	2	–	83	–	3	–	1	–	–	–	2	–	–
Liefer-, Lastkraft- wagen	471	6	1	418	–	28	6	1	–	1	–	9	–	1
Sattelschlepper	55	1	–	51	–	1	1	–	–	–	–	1	–	–
landw. Zugmaschine	10	1	–	9	–	–	–	–	–	–	–	–	–	–
andere Zugmaschine	11	–	–	9	–	1	1	–	–	–	–	–	–	–
Lkw mit Spezial- aufbau	16	–	–	14	–	2	–	–	–	–	–	–	–	–
Fahrrad	10	–	–	9	–	–	–	–	1	–	–	–	–	–
anderes Fahrzeug	124	1	1	116	–	4	–	–	–	–	–	2	–	–
Fußgänger	4	1	–	2	1	–	–	–	–	–	–	–	–	–
sonstige Person	4	–	–	4	–	–	–	–	–	–	–	–	–	–
außerhalb von Ortschaften														
Alleinunfälle	3 135	2	19	2 928	–	129	50	1	–	3	–	3	–	–
Unfälle zwischen zwei Beteiligten														
insgesamt	3 823	25	48	3 182	15	320	121	31	2	9	7	58	3	2
Mofa, Moped	14	–	–	12	–	2	–	–	–	–	–	–	–	–
Motorrad	45	–	1	36	–	4	1	–	–	–	1	2	–	–
Personenkraftwagen	3 150	23	46	2 625	12	256	93	26	1	7	5	51	3	2
Kraftomnibus, Obus	20	–	–	17	–	1	–	1	–	–	–	1	–	–
Liefer-, Lastkraft- wagen	351	2	1	286	3	37	14	3	1	1	1	2	–	–
Sattelschlepper	176	–	–	148	–	16	9	1	–	1	–	1	–	–
landw. Zugmaschine	19	–	–	17	–	2	–	–	–	–	–	–	–	–
andere Zugmaschine	9	–	–	7	–	1	1	–	–	–	–	–	–	–
Lkw mit Spezial- aufbau	3	–	–	3	–	–	–	–	–	–	–	–	–	–
Fahrrad	1	–	–	1	–	–	–	–	–	–	–	–	–	–
anderes Fahrzeug	33	–	–	29	–	1	2	–	–	–	–	1	–	–
Fußgänger	–	–	–	–	–	–	–	–	–	–	–	–	–	–
sonstige Person	2	–	–	1	–	–	1	–	–	–	–	–	–	–
innerhalb und außerhalb von Ortschaften														
Alleinunfälle	4 786	10	24	4 509	1	169	58	5	–	4	–	6	–	–
Unfälle zwischen zwei Beteiligten														
insgesamt	13 223	105	92	11 576	58	822	191	44	9	20	24	253	10	19
Mofa, Moped	124	–	–	109	1	10	–	–	–	–	1	3	–	–
Motorrad	175	1	1	147	1	14	1	–	–	–	1	9	–	–
Personenkraftwagen	11 514	90	88	10 096	52	701	155	37	7	17	21	222	10	18
Kraftomnibus, Obus	111	2	–	100	–	4	–	2	–	–	–	3	–	–
Liefer-, Lastkraft- wagen	822	8	2	704	3	65	20	4	1	2	1	11	–	1
Sattelschlepper	231	1	–	199	–	17	10	1	–	1	–	2	–	–
landw. Zugmaschine	29	1	–	26	–	2	–	–	–	–	–	–	–	–
andere Zugmaschine	20	–	–	16	–	2	2	–	–	–	–	–	–	–
Lkw mit Spezial- aufbau	19	–	–	17	–	2	–	–	–	–	–	–	–	–
Fahrrad	11	–	–	10	–	–	–	–	1	–	–	–	–	–
anderes Fahrzeug	157	1	1	145	–	5	2	–	–	–	–	3	–	–
Fußgänger	4	1	–	2	1	–	–	–	–	–	–	–	–	–
sonstige Person	6	–	–	5	–	–	1	–	–	–	–	–	–	–

Noch: 5. Beteiligte an Straßenverkehrsunfällen 2009
5.2 Unfallflucht

Art der Verkehrsbeteiligung	Beteiligte an Unfällen mit									
	Personenschaden		Getöteten		Schwer- verletzten	Leicht- verletzten	Sachschaden (schwerw. i. e. S.)		Personen- und Sachschaden (i. e. S.)	
	zusammen	darunter unfall- flüchtig	zusammen	darunter unfall- flüchtig			zusammen	darunter unfall- flüchtig	zusammen	darunter unfall- flüchtig
Führer von										
Kleinkrafträdern	3 950	137	13	–	763	3 174	173	24	4 123	161
Mofas 25	1 908	87	11	–	350	1 547	82	4	1 990	91
Leichtkrafträdern	1 094	12	3	–	251	840	46	3	1 140	15
Krafträdern	4 475	56	100	2	1 487	2 888	262	14	4 737	70
Kraftrollern	338	29	2	–	82	254	14	7	352	36
Motorzweirädern										
zusammen	11 765	321	129	2	2 933	8 703	577	52	12 342	373
Personenkraftwagen	75 507	4 063	568	8	12 260	62 679	32 425	2 334	107 932	6 397
Kraftomnibussen	1 363	119	9	–	213	1 141	192	13	1 555	132
Oberleitungsomnibussen	9	–	–	–	1	8	2	–	11	–
Liefer- und Lastkraftwagen										
ohne Anhänger	4 427	293	66	3	802	3 559	1 844	191	6 271	484
davon										
mit zulässigem										
Gesamtgewicht										
bis 2 000 kg	471	16	2	–	96	373	192	10	663	26
2 001 – 3 500 kg	2 513	116	28	2	403	2 082	985	40	3 498	156
3 501 – 7 500 kg	580	33	17	1	116	447	234	10	814	43
7 501 – 9 000 kg	6	–	–	–	1	5	4	–	10	–
9 001 – 12 000 kg	187	6	7	–	51	129	64	4	251	10
12 001 – 16 000 kg	22	3	–	–	7	15	10	2	32	5
16 001 und mehr kg	362	8	8	–	73	281	160	6	522	14
ohne Angabe	286	111	4	–	55	227	195	119	481	230
Liefer- und Lastkraftwagen										
mit Anhänger	604	48	26	–	162	416	320	57	924	105
davon										
mit zulässigem										
Gesamtgewicht ¹⁾										
bis 2 000 kg	10	1	–	–	–	10	2	–	12	1
2 001 – 3 500 kg	92	7	3	–	21	68	48	1	140	8
3 501 – 7 500 kg	68	1	3	–	16	49	38	7	106	8
7 501 – 9 000 kg	2	–	–	–	1	1	1	–	3	–
9 001 – 12 000 kg	19	1	2	–	8	9	11	2	30	3
12 001 – 16 000 kg	9	1	–	–	4	5	8	1	17	2
16 001 und mehr kg	293	7	15	–	92	186	140	14	433	21
ohne Angabe	111	30	3	–	20	88	72	32	183	62
Liefer- und Lastkraftwagen										
zusammen	5 031	341	92	3	964	3 975	2 164	248	7 195	589
darunter mit Tankauflagen	24	–	–	–	6	18	13	2	37	2
Sattelschleppern	1 139	39	46	1	352	741	611	82	1 750	121
darunter mit										
Tankauflagen	29	2	3	1	7	19	18	–	47	2
landwirtschaftlichen										
Zugmaschinen	206	16	5	–	63	138	87	2	293	18
anderen Zugmaschinen	106	5	1	–	35	70	36	4	142	9
darunter mit Tankauflagen	1	–	–	–	–	1	1	–	2	–
Tankkraftwagen	6	1	–	–	1	5	3	1	9	2
Lastkraftwagen mit										
Spezialaufbau	111	6	5	–	25	81	53	4	164	10
Güterkraftfahrzeugen,										
ohne landwirtschaftliche										
Zugmaschinen zusammen	6 393	392	144	4	1 377	4 872	2 867	339	9 260	731
übrigen Kraftfahrzeugen	535	27	9	–	116	410	161	20	696	47
Kraftfahrzeugen zusammen	95 778	4 938	864	14	16 963	77 951	36 311	2 760	132 089	7 698
Straßenbahnen	308	15	9	–	81	218	77	–	385	15
Eisenbahnen	24	–	4	–	8	12	14	1	38	1
Fahrrädern	17 495	613	84	–	3 149	14 262	55	23	17 550	636
Fußgänger	9 113	227	160	–	2 231	6 722	40	26	9 153	253
Handwagen, Handkarren	1	–	–	–	1	–	–	–	1	–
Tierführer, Treiber	150	26	–	–	24	126	4	2	154	28
Bespannte Fuhrwerke	19	–	–	–	11	8	–	–	19	–
Sonstige und unbekannte										
Fahrzeuge	366	162	4	–	68	294	273	235	639	397
Andere Personen	290	19	2	–	50	238	31	8	321	27
Unfallbeteiligte insgesamt	123 544	6 000	1 127	14	22 586	99 831	36 805	3 055	160 349	9 055
darunter Fahrzeugführer	113 990	5 728	965	14	20 280	92 745	36 730	3 019	150 720	8 747

1) mit zulässigem Gesamtgewicht des Zugfahrzeuges

Noch: 5. Beteiligte an Straßenverkehrsunfällen 2009
5.3 Nach Monaten

Art der Verkehrsbeteiligung	Straßenverkehrsunfälle												
	ins-gesamt	Jan.	Febr.	März	April	Mai	Juni	Juli	Aug.	Sept.	Okt.	Nov.	Dez.
bei Unfällen mit Personenschaden													
Führer von													
Kleinkrafträdern	3 950	158	169	231	320	384	374	360	444	503	370	371	266
Mofas 25	1 908	100	91	117	180	195	195	179	203	218	161	156	113
Leichtkrafträdern	1 094	42	39	66	106	118	115	98	132	116	116	92	54
Krafträdern	4 475	51	73	292	610	588	530	530	658	561	300	189	93
Kraftrollern	338	7	11	20	34	45	49	31	37	45	24	24	11
Motorzweirädern zusammen	11 765	358	383	726	1 250	1 330	1 263	1 198	1 474	1 443	971	832	537
Personenkraftwagen	75 507	5 558	4 786	6 102	6 362	6 650	6 412	6 071	6 930	7 028	6 771	6 886	5 951
Kraftomnibussen	1 363	88	95	112	107	131	135	94	126	157	131	99	88
Oberleitungsomnibussen	9	1	–	–	2	–	1	–	–	1	1	2	1
Liefer- und Lastkraftwagen ohne Anhänger	4 427	311	266	299	361	342	382	440	410	438	423	413	342
davon mit zulässigem Gesamtgewicht													
bis 2 000 kg	471	29	25	34	42	31	43	43	39	54	55	41	35
2 001 – 3 500 kg	2 513	187	158	171	195	202	211	248	245	245	233	235	183
3 501 – 7 500 kg	580	37	26	42	51	34	53	66	45	57	59	60	50
7 501 – 9 000 kg	6	–	2	–	1	–	–	–	–	–	2	1	–
9 001 – 12 000 kg	187	11	10	11	17	14	26	20	16	16	16	13	17
12 001 – 16 000 kg	22	3	2	2	1	3	1	1	2	1	1	1	4
16 001 und mehr kg ohne Angabe	362	24	18	21	34	34	28	34	31	37	31	37	33
Liefer- und Lastkraftwagen mit Anhänger	286	20	25	18	20	24	20	28	32	28	26	25	20
davon mit zulässigem Gesamtgewicht ¹⁾													
bis 2 000 kg	10	1	–	1	1	–	1	2	1	–	1	–	2
2 001 – 3 500 kg	92	1	7	9	4	11	11	13	13	12	5	3	3
3 501 – 7 500 kg	68	11	4	10	3	7	2	2	5	10	5	6	3
7 501 – 9 000 kg	2	–	–	–	–	–	–	–	1	–	1	–	–
9 001 – 12 000 kg	19	3	1	3	–	1	1	3	1	1	1	1	3
12 001 – 16 000 kg	9	1	–	1	–	2	2	–	1	2	–	–	–
16 001 und mehr kg ohne Angabe	293	29	19	28	24	23	24	32	28	20	26	16	24
Liefer- und Lastkraftwagen zusammen	111	13	6	7	9	6	5	14	11	11	15	7	7
darunter mit Tankauflagen	5 031	370	303	358	402	392	428	506	471	494	477	446	384
Sattelschleppern	24	3	4	2	1	1	6	–	3	1	–	1	2
darunter mit Tankauflagen	1 139	75	98	111	90	79	106	97	99	99	95	100	90
landwirtschaftlichen	29	–	2	4	1	4	9	2	2	2	1	1	1
Zugmaschinen	206	8	11	8	18	25	21	22	29	25	22	12	5
anderen Zugmaschinen	106	9	5	9	9	11	6	6	12	15	9	7	8
darunter mit Tankauflagen	1	1	–	–	–	–	–	–	–	–	–	–	–
Tankkraftwagen	6	1	1	–	1	–	–	–	–	1	1	1	–
Lastkraftwagen mit Spezialaufbau	111	12	7	12	7	9	4	4	7	14	8	12	15
Güterkraftfahrzeugen, ohne landwirtschaftliche													
Zugmaschinen zusammen	6 393	467	414	490	509	491	544	613	589	623	590	566	497
übrigen Kraftfahrzeugen	535	35	34	54	58	73	47	50	32	55	36	43	18
Kraftfahrzeugen zusammen	95 778	6 515	5 723	7 492	8 306	8 700	8 423	8 048	9 180	9 332	8 522	8 440	7 097
Straßenbahnen	308	27	26	24	14	22	29	17	27	26	30	36	30
Eisenbahnen	24	2	3	3	1	1	2	2	3	6	–	–	1
Fahrrädern	17 495	662	679	1 032	1 694	2 005	1 973	1 850	2 350	1 981	1 263	1 212	794
Fußgänger	9 113	796	780	789	726	734	662	554	678	769	758	940	927
Handwagen, Handkarren	1	–	–	–	–	–	–	–	–	–	–	1	–
Tierführer, Treiber	150	5	7	12	23	13	13	21	18	14	12	8	4
Bespannte Fuhrwerke	19	–	1	–	2	5	2	1	2	2	2	–	2
Sonstige und unbekannte Fzg.	366	17	28	24	44	29	33	35	47	28	30	22	29
Andere Personen	290	15	12	22	30	28	23	40	30	30	26	21	13
Unfallbeteiligte insgesamt	123 544	8 039	7 259	9 398	840	537	160	568	335	188	643	680	8 897
darunter Fahrzeugführer	113 990	7 223	6 460	8 575	061	762	462	9 953	609	375	9 847	9 710	7 953

1) mit zulässigem Gesamtgewicht des Zugfahrzeuges

Noch: 5. Beteiligte an Straßenverkehrsunfällen 2009
Noch: 5.3 Nach Monaten

Art der Verkehrsbeteiligung	Straßenverkehrsunfälle												
	ins-gesamt	Jan.	Febr.	März	April	Mai	Juni	Juli	Aug.	Sept.	Okt.	Nov.	Dez.
bei schwerwiegenden Unfällen mit Sachschaden (i. e. S.)													
Führer von													
Kleinkrafträdern	173	8	8	15	11	20	12	21	14	16	19	18	11
Mofas 25	82	4	6	7	10	9	5	8	6	3	6	7	11
Leichtkrafträdern	46	–	–	6	2	5	4	5	5	1	9	3	6
Krafträdern	262	2	14	16	33	36	30	25	30	33	21	14	8
Kraftröllern	14	1	–	1	2	1	2	2	1	1	1	–	2
Motorzweirädern zusammen	577	15	28	45	58	71	53	61	56	54	56	42	38
Personenkraftwagen	32 425	3 052	2 485	2 639	2 364	2 454	2 571	2 335	2 239	2 516	3 068	3 192	3 510
Kraftomnibussen	192	18	21	17	14	9	16	14	19	20	10	20	14
Oberleitungsomnibussen	2	–	–	–	1	–	–	–	–	1	–	–	–
Liefer- und Lastkraftwagen ohne Anhänger	1 844	195	136	157	124	134	161	154	111	149	148	188	187
davon mit zulässigem Gesamtgewicht													
bis 2 000 kg	192	14	7	20	10	16	12	13	18	16	14	23	29
2 001 – 3 500 kg	985	111	79	82	63	64	87	89	58	82	81	87	102
3 501 – 7 500 kg	234	24	15	19	22	17	23	13	16	15	22	27	21
7 501 – 9 000 kg	4	–	–	–	–	–	2	–	–	–	1	–	1
9 001 – 12 000 kg	64	11	4	5	4	6	1	6	5	7	4	6	5
12 001 – 16 000 kg	10	1	–	1	1	–	3	2	–	1	–	–	1
16 001 und mehr kg ohne Angabe	160	10	12	11	14	16	15	21	6	13	16	18	8
Liefer- und Lastkraftwagen mit Anhänger	320	29	25	30	30	18	23	24	20	26	37	31	27
davon mit zulässigem Gesamtgewicht ¹⁾													
bis 2 000 kg	2	1	–	1	–	–	–	–	–	–	–	–	–
2 001 – 3 500 kg	48	3	5	4	7	3	5	3	4	4	4	4	2
3 501 – 7 500 kg	38	1	2	6	4	2	1	5	4	6	4	1	2
7 501 – 9 000 kg	1	–	–	–	–	–	–	–	–	–	–	1	–
9 001 – 12 000 kg	11	–	1	–	1	–	2	1	1	1	1	1	2
12 001 – 16 000 kg	8	–	1	1	–	–	–	1	–	–	2	2	1
16 001 und mehr kg ohne Angabe	140	15	13	9	14	9	7	8	8	14	19	10	14
Liefer- und Lastkraftwagen zusammen	2 164	224	161	187	154	152	184	178	131	175	185	219	214
darunter mit Tankauflagen	13	2	1	2	1	–	4	–	–	1	1	–	1
Sattelschleppern	611	81	50	59	33	36	40	43	40	52	53	44	80
darunter mit Tankauflagen	18	3	–	1	–	–	2	–	1	3	3	2	3
landwirtschaftlichen Zugma- schinen	87	3	3	5	10	9	3	10	7	10	12	8	7
anderen Zugmaschinen	36	1	3	2	4	4	3	1	1	7	2	4	4
darunter mit Tankauflagen	1	–	–	–	–	–	–	–	–	–	–	–	1
Tankkraftwagen	3	–	1	1	–	–	–	–	1	–	–	–	–
Lastkraftwagen mit Spezialaufbau	53	8	2	3	3	3	3	6	2	7	4	9	3
Güterkraftfahrzeugen, ohne landwirtschaftliche Zugma- schinen zusammen	2 867	314	217	252	194	195	230	228	175	241	244	276	301
übrigen Kraftfahrzeugen	161	16	7	18	24	12	11	10	10	10	19	8	16
Kraftfahrzeugen zusammen	36 311	3 418	2 761	2 976	2 665	2 750	2 884	2 658	2 506	2 852	3 409	3 546	3 886
Straßenbahnen	77	4	7	7	4	6	5	8	6	6	6	11	7
Eisenbahnen	14	–	1	1	–	3	–	1	1	–	3	2	2
Fahrrädern	55	2	3	6	7	4	9	3	6	8	2	4	1
Fußgänger	40	3	–	3	6	7	2	5	3	2	3	3	3
Handwagen, Handkarren	–	–	–	–	–	–	–	–	–	–	–	–	–
Tierführer, Treiber	4	1	–	–	–	1	–	1	–	1	–	–	–
Bespannte Fuhrwerke	–	–	–	–	–	–	–	–	–	–	–	–	–
Sonstige und unbekannte Fzg.	273	36	21	19	15	20	14	20	20	23	33	22	30
Andere Personen	31	1	1	4	2	1	–	3	2	4	3	9	1
Unfallbeteiligte insgesamt	36 805	3 465	2 794	3 016	2 699	2 792	2 914	2 699	2 544	2 896	3 459	3 597	3 930
darunter Fahrzeugführer	36 730	3 460	2 793	3 009	2 691	2 783	2 912	2 690	2 539	2 889	3 453	3 585	3 926

Anmerkung Seite 39

Noch: 5. Beteiligte an Straßenverkehrsunfällen 2009
5.4 Bei Unfällen mit Personenschaden nach Altersgruppen und Geschlecht*)

Alter von ... bis unter ... Jahren a = Zusammen b = männlich c = weiblich	Beteiligte an Unfällen mit Personenschaden													
	ins- gesamt	Fahrzeugführer von									Fuß- gänger	sonstige		
		Mofas, Mopeds	Motor- rädern	Per- sonen- kraft- wagen	Kraft- omni- bussen, Obussen	Güter- kraft- fahr- zeugen	landwirt. Zug- ma- schinen	übrigen Kraft- fahr- zeugen	Kraftfahr- zeugen zu- sammen	Fahr- rädern				
unter 15	a	5 358	15	2	26	–	–	–	1	44	2 895	2 377	42	
	b	3 421	13	1	20	–	–	–	1	35	1 935	1 425	26	
	c	1 937	2	1	6	–	–	–	–	9	960	952	16	
15 – 18	a	4 042	1 718	389	131	–	2	7	1	2 248	1 261	513	20	
	b	2 713	1 304	346	93	–	2	7	1	1 753	718	232	10	
	c	1 329	414	43	38	–	–	–	–	495	543	281	10	
18 – 21	a	9 499	657	452	6 860	3	162	29	25	8 188	810	472	29	
	b	6 117	448	413	4 313	3	149	28	21	5 375	485	245	12	
	c	3 382	209	39	2 547	–	13	1	4	2 813	325	227	17	
21 – 25	a	10 139	420	443	7 460	16	373	14	53	8 779	858	469	33	
	b	6 350	280	401	4 492	16	345	13	49	5 596	481	252	21	
	c	3 789	140	42	2 968	–	28	1	4	3 183	377	217	12	
25 – 30	a	10 606	372	462	7 458	59	593	13	62	9 019	1 049	472	66	
	b	6 791	275	413	4 444	56	569	13	55	5 825	650	271	45	
	c	3 815	97	49	3 014	3	24	–	7	3 194	399	201	21	
30 – 35	a	9 131	312	392	6 321	112	601	10	49	7 797	884	391	59	
	b	5 862	229	364	3 725	99	577	10	46	5 050	561	204	47	
	c	3 269	83	28	2 596	13	24	–	3	2 747	323	187	12	
35 – 40	a	10 069	369	449	6 758	147	807	12	54	8 596	988	395	90	
	b	6 519	277	404	3 925	131	775	12	49	5 573	658	217	71	
	c	3 550	92	45	2 833	16	32	–	5	3 023	330	178	19	
40 – 45	a	12 486	439	746	8 022	222	895	24	61	10 409	1 434	496	147	
	b	8 143	338	677	4 641	190	872	23	53	6 794	966	271	112	
	c	4 343	101	69	3 381	32	23	1	8	3 615	468	225	35	
45 – 50	a	12 021	480	924	7 365	267	901	21	54	10 012	1 382	492	135	
	b	8 047	366	836	4 401	237	872	21	43	6 776	884	273	114	
	c	3 974	114	88	2 964	30	29	–	11	3 236	498	219	21	
50 – 55	a	9 285	323	721	5 571	255	696	19	43	7 628	1 135	442	80	
	b	6 303	268	677	3 420	233	673	19	41	5 331	684	225	63	
	c	2 982	55	44	2 151	22	23	–	2	2 297	451	217	17	
55 – 60	a	7 111	243	414	4 276	158	498	17	31	5 637	1 000	390	84	
	b	4 827	197	397	2 723	152	486	17	30	4 002	590	173	62	
	c	2 283	46	17	1 553	6	12	–	1	1 635	410	217	21	
60 – 65	a	4 816	135	196	2 989	80	247	9	25	3 681	753	354	28	
	b	3 341	113	188	2 037	78	244	9	23	2 692	469	161	19	
	c	1 475	22	8	952	2	3	–	2	989	284	193	9	
65 – 70	a	4 670	152	141	2 894	24	123	7	19	3 360	934	350	26	
	b	3 163	136	136	2 004	23	122	7	17	2 445	554	144	20	
	c	1 507	16	5	890	1	1	–	2	915	380	206	6	
70 – 75	a	4 195	91	86	2 548	4	54	4	11	2 798	890	483	24	
	b	2 729	86	85	1 748	4	54	4	10	1 991	514	206	18	
	c	1 466	5	1	800	–	–	–	1	807	376	277	6	
75 und mehr	a	4 841	71	39	2 809	4	17	9	17	2 966	886	924	65	
	b	3 059	62	38	2 051	3	17	9	14	2 194	502	321	42	
	c	1 782	9	1	758	1	–	–	3	772	384	603	23	
Zusammen	a	118 269	5 797	5 856	71 488	1 351	5 969	195	506	91 162	17 159	9 020	928	
	b	77 385	4 392	5 376	44 037	1 225	5 757	192	453	61 432	10 651	4 620	682	
	c	40 883	1 405	480	27 451	126	212	3	53	29 730	6 508	4 400	245	
Ohne Angabe	a	5 275	61	51	4 019	21	424	11	29	4 616	336	93	230	
	Insgesamt	a	123 544	5 858	5 907	75 507	1 372	6 393	206	535	95 778	17 495	9 113	1 158

*) Summenzeilen einschl. ohne Angabe des Geschlechts

Noch: 5. Beteiligte an Straßenverkehrsunfällen 2009
5.5 Hauptverursacher bei Unfällen mit Personenschaden nach Altersgruppen und Geschlecht*)

Alter von ... bis unter ... Jahren a = Zusammen b = männlich c = weiblich	Hauptverursacher bei Unfällen mit Personenschaden													
	ins- gesamt	Fahrzeugführer von									Fuß- gänger	sonstige		
		Mofas, Mopeds	Motor- rädern	Per- sonen- kraft- wagen	Kraft- omni- bussen, Obussen	Güter- kraft- fahr- zeugen	landwirt. Zug- ma- schinen	übrigen Kraft- fahr- zeugen	Kraftfahr- zeugen zu- sammen	Fahr- rädern				
unter 15	a	2 257	13	2	19	–	–	–	1	35	1 302	905	15	
	b	1 571	11	1	14	–	–	–	1	27	932	602	10	
	c	686	2	1	5	–	–	–	–	8	370	303	5	
15 – 18	a	2 137	1 022	223	99	–	2	5	1	1 352	579	196	10	
	b	1 577	801	197	77	–	2	5	1	1 083	385	103	6	
	c	560	221	26	22	–	–	–	–	269	194	93	4	
18 – 21	a	6 183	366	253	4 907	1	130	24	23	5 704	334	132	13	
	b	4 132	243	226	3 191	1	119	24	19	3 823	231	74	4	
	c	2 051	123	27	1 716	–	11	–	4	1 881	103	58	9	
21 – 25	a	5 839	235	248	4 549	8	272	8	33	5 353	338	128	20	
	b	3 815	150	227	2 826	8	254	7	32	3 504	221	78	12	
	c	2 024	85	21	1 723	–	18	1	1	1 849	117	50	8	
25 – 30	a	5 535	179	232	4 139	15	386	9	37	4 997	389	124	25	
	b	3 643	130	206	2 511	12	368	9	35	3 271	277	78	17	
	c	1 892	49	26	1 628	3	18	–	2	1 726	112	46	8	
30 – 35	a	4 587	134	188	3 355	45	386	8	27	4 143	330	94	20	
	b	3 034	84	175	2 023	39	372	8	26	2 727	228	61	18	
	c	1 553	50	13	1 332	6	14	–	1	1 416	102	33	2	
35 – 40	a	4 975	168	215	3 510	60	514	7	24	4 498	342	92	43	
	b	3 262	118	197	2 047	59	490	7	22	2 940	234	55	33	
	c	1 713	50	18	1 463	1	24	–	2	1 558	108	37	10	
40 – 45	a	5 848	174	321	4 077	86	510	15	32	5 215	480	102	51	
	b	3 834	128	283	2 378	71	492	15	26	3 393	345	64	32	
	c	2 014	46	38	1 699	15	18	–	6	1 822	135	38	19	
45 – 50	a	5 589	209	390	3 741	101	519	7	40	5 007	454	89	39	
	b	3 783	152	339	2 268	84	502	7	31	3 383	310	60	30	
	c	1 806	57	51	1 473	17	17	–	9	1 624	144	29	9	
50 – 55	a	4 521	150	301	2 979	118	394	14	26	3 982	402	96	41	
	b	3 131	124	282	1 841	109	378	14	26	2 774	265	59	33	
	c	1 390	26	19	1 138	9	16	–	–	1 208	137	37	8	
55 – 60	a	3 405	118	156	2 280	76	288	7	18	2 943	358	69	35	
	b	2 414	99	146	1 480	75	284	7	17	2 108	243	37	26	
	c	990	19	10	800	1	4	–	1	835	115	32	8	
60 – 65	a	2 394	66	75	1 706	42	160	7	14	2 070	236	75	13	
	b	1 690	53	71	1 149	42	157	7	12	1 491	152	37	10	
	c	704	13	4	557	–	3	–	2	579	84	38	3	
65 – 70	a	2 388	68	59	1 762	15	92	5	11	2 012	295	66	15	
	b	1 688	62	56	1 207	15	91	5	10	1 446	183	44	15	
	c	700	6	3	555	–	1	–	1	566	112	22	–	
70 – 75	a	2 298	42	51	1 725	3	42	1	7	1 871	328	87	12	
	b	1 566	38	51	1 165	3	42	1	7	1 307	202	48	9	
	c	732	4	–	560	–	–	–	–	564	126	39	3	
75 und mehr	a	2 827	28	19	2 200	1	12	6	12	2 278	349	165	35	
	b	1 949	26	18	1 592	–	12	6	11	1 665	188	71	25	
	c	878	2	1	608	1	–	–	1	613	161	94	10	
Zusammen	a	60 783	2 972	2 733	41 048	571	3 707	123	306	51 460	6 516	2 420	387	
	b	41 089	2 219	2 475	25 769	518	3 563	122	276	34 942	4 396	1 471	280	
	c	19 693	753	258	15 279	53	144	1	30	16 518	2 120	949	106	
Ohne Angabe	a	2 426	52	40	1 606	13	164	8	6	1 889	290	80	167	
	Insgesamt	a	63 209	3 024	2 773	42 654	584	3 871	131	312	53 349	6 806	2 500	554

*) Summenzeile einschl. ohne Angabe des Geschlechts

Noch: 5. Beteiligte an Straßenverkehrsunfällen 2009
5.6 Hauptverursacher nach Altersgruppen, Geschlecht und Unfallfolgen*)

Alter von ... bis unter ... Jahren	a = Zusammen b = männlich c = weiblich	Unfälle mit Personenschaden			Verunglückte			Schwer- wiegende Unfälle mit Sach- schaden (i. e. S.)			
		insgesamt	mit		insgesamt	davon					
			Getöteten	Schwer- verletzten		Leicht- verletzten	Getötete		Schwer- verletzte	Leicht- verletzte	
alle Hauptverursacher											
unter 15	a	2 257	5	540	1 712	2 470	5	548	1 917	19	
	b	1 571	4	361	1 206	1 699	4	365	1 330	17	
	c	686	1	179	506	771	1	183	587	2	
15 – 18	a	2 137	10	448	1 679	2 498	13	475	2 010	172	
	b	1 577	9	329	1 239	1 856	12	355	1 489	145	
	c	560	1	119	440	642	1	120	521	27	
18 – 21	a	6 183	57	1 274	4 852	8 666	64	1 550	7 052	2 520	
	b	4 132	51	883	3 198	5 803	58	1 097	4 648	1 884	
	c	2 051	6	391	1 654	2 863	6	453	2 404	636	
21 – 25	a	5 839	67	1 097	4 675	7 638	74	1 267	6 297	2 342	
	b	3 815	59	751	3 005	4 986	66	882	4 038	1 740	
	c	2 024	8	346	1 670	2 652	8	385	2 259	602	
25 – 30	a	5 535	56	1 012	4 467	7 166	59	1 142	5 965	2 062	
	b	3 643	46	719	2 878	4 700	49	812	3 839	1 506	
	c	1 892	10	293	1 589	2 466	10	330	2 126	556	
30 – 35	a	4 587	32	802	3 753	5 776	32	917	4 827	1 573	
	b	3 034	26	582	2 426	3 794	26	660	3 108	1 120	
	c	1 553	6	220	1 327	1 982	6	257	1 719	453	
35 – 40	a	4 975	47	861	4 067	6 255	47	952	5 256	1 613	
	b	3 262	37	595	2 630	4 098	37	661	3 400	1 102	
	c	1 713	10	266	1 437	2 157	10	291	1 856	511	
40 – 45	a	5 848	46	1 062	4 740	7 322	52	1 184	6 086	1 774	
	b	3 834	37	723	3 074	4 806	43	807	3 956	1 264	
	c	2 014	9	339	1 666	2 516	9	377	2 130	510	
45 – 50	a	5 589	55	1 072	4 462	6 857	61	1 171	5 625	1 542	
	b	3 783	44	773	2 966	4 663	50	849	3 764	1 065	
	c	1 806	11	299	1 496	2 194	11	322	1 861	477	
50 – 55	a	4 521	27	915	3 579	5 498	28	984	4 486	1 156	
	b	3 131	23	647	2 461	3 799	24	694	3 081	788	
	c	1 390	4	268	1 118	1 699	4	290	1 405	368	
55 – 60	a	3 405	33	684	2 688	4 191	34	743	3 414	902	
	b	2 414	28	482	1 904	2 961	29	527	2 405	644	
	c	990	5	202	783	1 229	5	216	1 008	258	
60 – 65	a	2 394	17	479	1 898	2 874	18	520	2 336	628	
	b	1 690	14	329	1 347	2 010	15	358	1 637	462	
	c	704	3	150	551	864	3	162	699	166	
65 – 70	a	2 388	24	475	1 889	2 936	25	525	2 386	658	
	b	1 688	15	318	1 355	2 072	15	351	1 706	427	
	c	700	9	157	534	864	10	174	680	231	
70 – 75	a	2 298	34	523	1 741	2 894	37	569	2 288	586	
	b	1 566	28	348	1 190	1 990	29	371	1 590	407	
	c	732	6	175	551	904	8	198	698	179	
75 und mehr	a	2 827	62	694	2 071	3 597	69	786	2 742	808	
	b	1 949	40	459	1 450	2 531	47	539	1 945	593	
	c	878	22	235	621	1 066	22	247	797	215	
Zusammen	a	60 783	572	11 938	48 273	76 638	618	13 333	62 687	18 355	
	b	41 089	461	8 299	32 329	51 768	504	9 328	41 936	13 164	
	c	19 693	111	3 639	15 943	24 869	114	4 005	20 750	5 191	
Ohne Angabe	a	2 426	2	249	2 175	2 642	2	264	2 376	1 304	
	Insgesamt	a	63 209	574	12 187	50 448	79 280	620	13 597	65 063	19 659

*) Summenzeile einschl. ohne Angabe des Geschlechts

Noch: 5. Beteiligte an Straßenverkehrsunfällen 2009
Noch: 5.6 Hauptverursacher nach Altersgruppen, Geschlecht und Unfallfolgen*)

Alter von ... bis unter ... Jahren a = Zusammen b = männlich c = weiblich	Unfälle mit Personenschaden				Verunglückte				Schwer- wiegende Unfälle mit Sach- schaden (i. e. S.)	
	insgesamt	mit			insgesamt	davon				
		Getöteten	Schwer- verletzten	Leicht- verletzten		Getötete	Schwer- verletzte	Leicht- verletzte		
Führer von Personenkraftwagen (Hauptverursacher)										
unter 15	a	19	–	–	19	23	–	–	23	6
	b	14	–	–	14	18	–	–	18	6
	c	5	–	–	5	5	–	–	5	–
15 – 18	a	99	2	22	75	134	5	27	102	93
	b	77	2	18	57	102	5	23	74	78
	c	22	–	4	18	32	–	4	28	15
18 – 21	a	4 907	44	971	3 892	7 183	50	1 231	5 902	2 429
	b	3 191	39	647	2 505	4 689	45	846	3 798	1 801
	c	1 716	5	324	1 387	2 494	5	385	2 104	628
21 – 25	a	4 549	49	786	3 714	6 136	56	938	5 142	2 200
	b	2 826	42	506	2 278	3 810	49	622	3 139	1 603
	c	1 723	7	280	1 436	2 326	7	316	2 003	597
25 – 30	a	4 139	39	688	3 412	5 521	42	800	4 679	1 884
	b	2 511	30	451	2 030	3 361	33	526	2 802	1 336
	c	1 628	9	237	1 382	2 160	9	274	1 877	548
30 – 35	a	3 355	16	515	2 824	4 334	16	613	3 705	1 417
	b	2 023	10	330	1 683	2 595	10	391	2 194	975
	c	1 332	6	185	1 141	1 739	6	222	1 511	442
35 – 40	a	3 510	26	542	2 942	4 553	26	617	3 910	1 423
	b	2 047	19	334	1 694	2 671	19	385	2 267	916
	c	1 463	7	208	1 248	1 882	7	232	1 643	507
40 – 45	a	4 077	20	596	3 461	5 181	24	696	4 461	1 527
	b	2 378	11	342	2 025	3 018	15	405	2 598	1 026
	c	1 699	9	254	1 436	2 163	9	291	1 863	501
45 – 50	a	3 741	23	582	3 136	4 662	24	648	3 990	1 339
	b	2 268	16	367	1 885	2 849	17	413	2 419	868
	c	1 473	7	215	1 251	1 813	7	235	1 571	471
50 – 55	a	2 979	15	482	2 482	3 694	16	528	3 150	977
	b	1 841	12	292	1 537	2 275	13	316	1 946	614
	c	1 138	3	190	945	1 419	3	212	1 204	363
55 – 60	a	2 280	13	396	1 871	2 843	13	433	2 397	793
	b	1 480	9	261	1 210	1 823	9	285	1 529	539
	c	800	4	135	661	1 020	4	148	868	254
60 – 65	a	1 706	9	274	1 423	2 093	9	304	1 780	558
	b	1 149	7	172	970	1 390	7	191	1 192	394
	c	557	2	102	453	703	2	113	588	164
65 – 70	a	1 762	11	275	1 476	2 211	12	316	1 883	617
	b	1 207	6	175	1 026	1 510	6	201	1 303	390
	c	555	5	100	450	701	6	115	580	227
70 – 75	a	1 725	18	324	1 383	2 240	21	364	1 855	563
	b	1 165	13	214	938	1 527	14	234	1 279	384
	c	560	5	110	445	713	7	130	576	179
75 und mehr	a	2 200	33	439	1 728	2 886	40	524	2 322	797
	b	1 592	28	321	1 243	2 118	35	394	1 689	582
	c	608	5	118	485	768	5	130	633	215
Zusammen	a	41 048	318	6 892	33 838	53 694	354	8 039	45 301	16 623
	b	25 769	244	4 430	21 095	33 756	277	5 232	28 247	11 512
	c	15 279	74	2 462	12 743	19 938	77	2 807	17 054	5 111
Ohne Angabe	a	1 606	1	151	1 454	1 734	1	165	1 568	812
	Insgesamt	42 654	319	7 043	35 292	55 428	355	8 204	46 869	17 435

Anmerkung Seite 43

Noch: 5. Beteiligte an Straßenverkehrsunfällen 2009
5.7 Hauptverursacher nach Art der Verkehrsbeteiligung und Unfallfolgen

Art der Verkehrsbeteiligung	Unfälle mit Personenschaden				Verunglückte				Schwerwiegende Unfälle mit Sachschaden (i. e. S.)
	insgesamt	mit			insgesamt	davon			
		Getöteten	Schwer- verletzten	Leicht- verletzten		Getötete	Schwer- verletzte	Leicht- verletzte	
Führer von									
Kleinkrafträdern	1 965	7	431	1 527	2 188	7	448	1 733	87
Mofas 25	1 059	4	228	827	1 171	4	237	930	35
Leichtkrafträdern	463	2	115	346	526	2	121	403	24
Krafträdern	2 148	58	835	1 255	2 505	60	893	1 552	91
Kraftrollern	162	–	41	121	181	–	43	138	10
Motorzweirädern zusammen	5 797	71	1 650	4 076	6 571	73	1 742	4 756	247
Personenkraftwagen	42 654	319	7 043	35 292	55 428	355	8 204	46 869	17 435
Kraftomnibussen	583	3	84	496	869	7	97	765	65
Oberleitungsomnibussen	1	–	–	1	1	–	–	1	–
Liefer- und Lastkraftwagen ohne Anhänger	2 838	35	413	2 390	3 524	37	464	3 023	935
davon mit zulässigem Gesamtgewicht									
bis 2 000 kg	300	2	55	243	371	2	59	310	95
2 001 – 3 500 kg	1 645	15	211	1 419	2 051	16	244	1 791	509
3 501 – 7 500 kg	353	7	55	291	440	8	62	370	106
7 501 – 9 000 kg	1	–	–	1	2	–	–	2	3
9 001 – 12 000 kg	101	3	20	78	128	3	22	103	23
12 001 – 16 000 kg	9	–	2	7	12	–	2	10	7
16 001 und mehr kg	218	7	34	177	261	7	36	218	58
ohne Angabe	211	1	36	174	259	1	39	219	134
Liefer- und Lastkraftwagen mit Anhänger	321	12	70	239	454	13	86	355	173
davon mit zulässigem Gesamt- gewicht des Zugfahrzeuges									
bis 2 000 kg	4	–	–	4	4	–	–	4	2
2 001 – 3 500 kg	52	2	10	40	75	2	14	59	31
3 501 – 7 500 kg	33	–	7	26	49	–	7	42	19
7 501 – 9 000 kg	2	–	1	1	3	–	1	2	1
9 001 – 12 000 kg	9	1	2	6	9	1	2	6	5
12 001 – 16 000 kg	3	–	2	1	4	–	2	2	7
16 001 und mehr kg	148	7	39	102	219	8	48	163	58
ohne Angabe	70	2	9	59	91	2	12	77	50
Liefer- und Lastkraftwagen zusammen	3 159	47	483	2 629	3 978	50	550	3 378	1 108
darunter mit Tankauflagen	13	–	1	12	20	–	2	18	5
Sattelschleppern	585	17	139	429	736	18	157	561	298
darunter mit Tankauflagen	19	2	3	14	24	2	3	19	7
landwirtschaftlichen Zugmaschinen	131	1	40	90	150	1	41	108	53
anderen Zugmaschinen	62	1	19	42	81	1	21	59	12
darunter mit Tankauflagen	–	–	–	–	–	–	–	–	–
Tankkraftwagen	3	–	–	3	4	–	–	4	3
Lastkraftwagen mit Spezialaufbau	62	3	10	49	82	3	14	65	27
Güterkraftfahrzeugen, ohne landwirtschaftliche Zug- maschinen zusammen	3 871	68	651	3 152	4 881	72	742	4 067	1 448
übrigen Kraftfahrzeugen	312	2	70	240	425	2	77	346	83
Kraftfahrzeugen zusammen	53 349	464	9 538	43 347	68 325	510	10 903	56 912	19 331
Straßenbahnen	53	3	12	38	65	3	12	50	5
Eisenbahnen	1	1	–	–	2	1	–	1	1
Fahrrädern	6 806	53	1 715	5 038	7 525	53	1 739	5 733	31
Fußgänger	2 500	50	829	1 621	2 821	50	846	1 925	27
Handwagen, Handkarren	1	–	1	–	1	–	1	–	–
Tierführer, Treiber	128	–	23	105	134	–	23	111	4
Bespannte Fuhrwerke	16	–	9	7	22	–	11	11	–
Sonstige und unbekannte Fahrzeuge	248	3	48	197	263	3	49	211	239
Andere Personen	107	–	12	95	122	–	13	109	21
Unfallbeteiligte insgesamt	63 209	574	12 187	50 448	79 280	620	13 597	65 063	19 659

Noch: 5. Beteiligte an Straßenverkehrsunfällen 2009
5.8 Nach Wohnsitz und ihrer Nationalität

Nationalität	Beteiligte an Unfällen mit Personenschaden								Verunglückte Beteiligte ¹⁾			
	insgesamt	Kraftfahrzeugführer	darunter von				Radfahrer	Fußgänger	insgesamt	davon		
			Motorzweirädern	Personenkraftwagen	Kraftomnibussen	Güterkraftfahrzeugen				Getötete	Schwerverletzte	Leichtverletzte
innerhalb von Ortschaften												
Beteiligte zusammen	95 110	69 543	9 039	55 105	1 230	3 687	15 841	8 716	48 391	240	7 687	40 464
darunter												
Ausländer mit Wohnsitz im Inland	9 558	7 039	536	5 912	149	421	1 331	1 115	4 796	23	703	4 070
davon mit Staatsangehörigkeit												
Baltische Staaten	39	29	1	25	1	2	6	3	17	–	3	14
Frankreich	60	40	2	35	–	2	15	5	29	–	5	24
Griechenland	333	267	19	231	12	5	27	37	156	–	22	134
GUS ²⁾	732	471	37	386	14	34	154	105	395	5	72	318
Iran	167	131	5	118	2	5	20	16	84	–	11	73
Italien	648	521	71	410	6	30	64	58	327	4	45	278
Kroatien/Slowenien	172	121	4	106	5	6	31	19	86	1	14	71
Marokko	238	154	14	126	–	13	32	46	133	–	15	118
Niederlande	178	130	9	106	3	10	34	14	75	–	18	57
Österreich	78	60	11	46	–	3	10	5	38	–	9	29
Polen	563	400	35	330	2	31	104	57	275	2	47	226
Rumänien/Bulgarien	132	81	9	68	–	4	30	19	69	1	15	53
Serbien/Montenegro	364	244	23	190	6	23	48	65	181	2	41	138
Slowakische/ Tschechische Republik	32	19	1	18	–	–	7	6	18	–	2	16
Spanien/Portugal	276	201	24	160	3	14	48	24	143	2	16	125
Ungarn	17	15	3	12	–	–	2	–	5	–	1	4
Vereinigtes Königreich	177	119	11	94	5	8	34	23	99	–	21	78
Vereinigte Staaten	34	20	1	19	–	–	11	3	19	–	1	18
Türkei	3 670	2 940	194	2 504	66	169	330	376	1 732	5	203	1 524
andere	1 648	1 076	62	928	24	62	324	234	915	1	142	772
ten												
Beteiligte zusammen	28 434	26 235	2 726	20 402	142	2 706	1 654	397	16 600	289	4 147	12 164
darunter												
Ausländer mit Wohnsitz im Inland	1 944	1 841	80	1 519	16	219	65	28	1 138	20	288	830
davon mit Staatsangehörigkeit												
Baltische Staaten	2	2	–	2	–	–	–	–	1	–	–	1
Frankreich	9	9	–	8	–	1	–	–	7	–	3	4
Griechenland	62	61	5	47	1	7	–	1	38	1	8	29
GUS ²⁾	199	186	7	141	2	35	9	4	105	2	25	78
Iran	16	16	–	15	–	1	–	–	11	–	4	7
Italien	103	94	5	80	–	8	7	1	56	–	16	40
Kroatien/Slowenien	26	24	4	19	–	1	–	2	18	–	8	10
Marokko	23	22	1	18	1	2	1	–	12	–	4	8
Niederlande	59	54	6	42	2	4	4	–	35	2	10	23
Österreich	18	17	3	14	–	–	1	–	11	–	3	8
Polen	138	122	3	105	1	13	12	2	88	2	21	65
Rumänien/Bulgarien	41	40	–	37	–	3	1	–	20	1	5	14
Serbien/Montenegro	62	60	5	49	–	6	1	1	43	–	7	36
Slowakische/ Tschechische Republik	7	7	–	6	–	1	–	–	7	–	3	4
Spanien/Portugal	58	50	2	43	–	4	6	2	39	3	9	27
Ungarn	6	6	1	4	–	1	–	–	3	1	1	1
Vereinigtes Königreich	72	66	4	51	–	9	4	2	44	1	14	29
Vereinigte Staaten	11	9	–	9	–	–	1	1	6	–	–	6
Türkei	709	687	26	549	9	102	11	7	387	4	101	282
andere	323	309	8	280	–	21	7	5	207	3	46	158

1) ohne Mitfahrer – 2) ehemalige Sowjetunion ohne Baltische Staaten

Noch: **5. Beteiligte an Straßenverkehrsunfällen 2009**
 Noch: **5.8 Nach Wohnsitz und ihrer Nationalität**

Nationalität	Beteiligte an Unfällen mit Personenschaden								Verunglückte Beteiligte ¹⁾			
	ins- gesamt	Kraft- fahr- zeug- führer	darunter von				Rad- fahrer	Fuß- gänger	ins- gesamt	davon		
			Motor- zwei- rädern	Per- sonen- kraft- wagen	Kraft- omni- bussen	Güter- kraft- fahr- zeugen				Getötete	Schwer- verletzte	Leicht- verletzte
innerhalb und außerhalb von Ortschaften												
Beteiligte insgesamt	123 544	95 778	11 765	75 507	1 372	6 393	17 495	9 113	64 991	529	11 834	52 628
darunter												
Ausländer mit Wohnsitz												
im Inland	11 502	8 880	616	7 431	165	640	1 396	1 143	5 934	43	991	4 900
davon mit Staats- angehörigkeit												
Baltische Staaten	41	31	1	27	1	2	6	3	18	–	3	15
Frankreich	69	49	2	43	–	3	15	5	36	–	8	28
Griechenland	395	328	24	278	13	12	27	38	194	1	30	163
GUS ²⁾	931	657	44	527	16	69	163	109	500	7	97	396
Iran	183	147	5	133	2	6	20	16	95	–	15	80
Italien	751	615	76	490	6	38	71	59	383	4	61	318
Kroatien/Slowenien	198	145	8	125	5	7	31	21	104	1	22	81
Marokko	261	176	15	144	1	15	33	46	145	–	19	126
Niederlande	237	184	15	148	5	14	38	14	110	2	28	80
Österreich	96	77	14	60	–	3	11	5	49	–	12	37
Polen	701	522	38	435	3	44	116	59	363	4	68	291
Rumänien/Bulgarien	173	121	9	105	–	7	31	19	89	2	20	67
Serbien/Montenegro	426	304	28	239	6	29	49	66	224	2	48	174
Slowakische/ Tschechische Republik	39	26	1	24	–	1	7	6	25	–	5	20
Spanien/Portugal	334	251	26	203	3	18	54	26	182	5	25	152
Ungarn	23	21	4	16	–	1	2	–	8	1	2	5
Vereinigtes Königreich	249	185	15	145	5	17	38	25	143	1	35	107
Vereinigte Staaten	45	29	1	28	–	–	12	4	25	–	1	24
Türkei	4 379	3 627	220	3 053	75	271	341	383	2 119	9	304	1 806
andere	1 971	1 385	70	1 208	24	83	331	239	1 122	4	188	930

Noch: **5. Beteiligte an Straßenverkehrsunfällen 2009**
5.9 Alkoholisierte Beteiligte nach Altersgruppen und Ortslage bei Unfällen mit Personenschaden

Art der Verkehrsbeteiligung	Beteiligte an Unfällen mit Personenschaden									
	ins- gesamt ¹⁾	darunter im Alter von ... bis unter ... Jahren								
		15 – 18	18 – 21	21 – 25	25 – 35	35 – 45	45 – 55	55 – 65	65 – 75	75 und mehr

innerhalb und außerhalb von Ortschaften

Beteiligte insgesamt

Führer von											
Mofas, Mopeds	5 858	1 718	657	420	684	808	803	378	243	71	
Leichtkrafträdern	1 094	309	100	43	53	94	258	164	57	10	
Krafträdern, Kraftrollern	4 813	80	352	400	801	1 101	1 387	446	170	29	
Personenkraftwagen	75 507	131	6 860	7 460	13 779	14 780	12 936	7 265	5 442	2 809	
Güterkraftfahrzeugen	6 393	2	162	373	1 194	1 702	1 597	745	177	17	
übrigen Kraftfahrzeugen	535	1	25	53	111	115	97	56	30	17	
Fahrrädern	17 495	1 261	810	858	1 933	2 422	2 517	1 753	1 824	886	
Fußgänger	9 113	513	472	469	863	891	934	744	833	924	
Insgesamt²⁾	123 544	4 042	9 499	10 139	19 737	22 555	21 306	11 927	8 865	4 841	
darunter weiblich	41 125	1 329	3 382	3 789	7 084	7 893	6 956	3 758	2 973	1 782	

alkoholisierte Beteiligte

Führer von										
Mofas, Mopeds	311	50	29	27	41	48	68	37	10	1
Leichtkrafträdern	18	2	3	2	1	1	5	3	–	1
Krafträdern, Kraftrollern	62	2	7	7	12	19	13	1	–	1
Personenkraftwagen	1 544	28	214	284	413	251	208	94	45	6
Güterkraftfahrzeugen	60	–	2	3	14	19	14	6	2	–
übrigen Kraftfahrzeugen	7	–	–	1	3	2	1	–	–	–
Fahrrädern	914	44	53	62	177	200	199	102	70	6
Fußgänger	174	13	14	19	30	37	30	20	10	1
Insgesamt²⁾	3 106	139	323	406	696	581	540	265	138	16
darunter weiblich	363	14	24	31	78	86	87	32	11	–

von je 1 000 Beteiligten insgesamt waren alkoholisiert

Führer von										
Mofas, Mopeds	53	29	44	64	60	59	85	98	41	14
Leichtkrafträdern	16	6	30	47	19	11	19	18	–	100
Krafträdern, Kraftrollern	13	25	20	18	15	17	9	2	–	34
Personenkraftwagen	20	214	31	38	30	17	16	13	8	2
Güterkraftfahrzeugen	9	–	12	8	12	11	9	8	11	–
übrigen Kraftfahrzeugen	13	–	–	19	27	17	10	–	–	–
Fahrrädern	52	35	65	72	92	83	79	58	38	7
Fußgänger	19	25	30	41	35	42	32	27	12	1
Insgesamt²⁾	25	34	34	40	35	26	25	22	16	3
darunter weiblich	9	11	7	8	11	11	13	9	4	–

1) einschl. ohne Angabe des Alters – 2) einschl. sonstiger Beteiligter

Noch: 5. Beteiligte an Straßenverkehrsunfällen 2009
Noch: 5.9 Alkoholisierte Beteiligte nach Altersgruppen und Ortslage bei Unfällen mit Personenschaden

Art der Verkehrsbeteiligung	Beteiligte an Unfällen mit Personenschaden									
	insgesamt ¹⁾	darunter im Alter von ... bis unter ... Jahren								
		15 – 18	18 – 21	21 – 25	25 – 35	35 – 45	45 – 55	55 – 65	65 – 75	75 und mehr

darunter: innerhalb von Ortschaften

Beteiligte insgesamt

Führer von										
Mofas, Mopeds	5 117	1 472	558	371	611	706	713	340	212	64
Leichtkrafträdern	893	240	82	38	43	77	219	135	47	6
Krafträdern, Kraftrollern	3 029	65	243	224	479	671	859	312	115	24
Personenkraftwagen	55 105	97	4 567	5 046	9 746	10 732	9 456	5 436	4 188	2 193
Güterkraftfahrzeugen	3 687	2	110	227	697	942	854	420	108	10
übrigen Kraftfahrzeugen	399	1	19	42	94	82	65	39	23	12
Fahrrädern	15 841	1 164	737	802	1 777	2 173	2 199	1 543	1 587	790
Fußgänger	8 716	480	436	433	820	845	874	712	800	897
Insgesamt²⁾	95 110	3 539	6 793	7 230	14 539	16 797	15 927	9 247	7 149	4 061
darunter weiblich	32 820	1 177	2 448	2 805	5 411	6 215	5 449	3 093	2 544	1 590

alkoholisierte Beteiligte

Führer von										
Mofas, Mopeds	269	44	22	25	31	42	60	35	9	1
Leichtkrafträdern	13	2	3	–	–	1	4	2	–	1
Krafträdern, Kraftrollern	43	2	6	4	8	13	9	1	–	–
Personenkraftwagen	975	21	138	174	254	155	136	57	37	2
Güterkraftfahrzeugen	33	–	1	2	9	10	6	3	2	–
übrigen Kraftfahrzeugen	6	–	–	1	2	2	1	–	–	–
Fahrrädern	804	32	45	59	160	176	172	93	62	4
Fußgänger	144	10	10	12	25	29	28	19	10	1
Insgesamt²⁾	2 299	111	226	277	494	430	418	211	121	9
darunter weiblich	291	12	17	23	64	68	71	25	11	–

von je 1 000 Beteiligten insgesamt waren alkoholisiert

Führer von										
Mofas, Mopeds	53	30	39	67	51	59	84	103	42	16
Leichtkrafträdern	15	8	37	–	–	13	18	15	–	167
Krafträdern, Kraftrollern	14	31	25	18	17	19	10	3	–	–
Personenkraftwagen	18	216	30	34	26	14	14	10	9	1
Güterkraftfahrzeugen	9	–	9	9	13	11	7	7	19	–
übrigen Kraftfahrzeugen	15	–	–	24	21	24	15	–	–	–
Fahrrädern	51	27	61	74	90	81	78	60	39	5
Fußgänger	17	21	23	28	30	34	32	27	13	1
Insgesamt²⁾	24	31	33	38	34	26	26	23	17	2
darunter weiblich	9	10	7	8	12	11	13	8	4	–

Anmerkungen Seite 48

Noch: 5. Beteiligte an Straßenverkehrsunfällen 2009
5.10 Alkoholisierte Beteiligte nach Blutalkoholwerten, Altersgruppen und Geschlecht*)
bei Unfällen mit Personenschaden

Alter von ... bis unter ... Jahren a = Zusammen b = männlich c = weiblich	Insgesamt	Alkoholisierte Beteiligte mit einer Blutalkoholkonzentration von ... bis unter ... Promille ¹⁾									Ohne Angabe	
		unter 0,5	0,5 – 0,8	0,8 – 1,1	1,1 – 1,4	1,4 – 1,7	1,7 – 2,0	2,0 – 2,5	2,5 – 3,0	3,0 und mehr		
		alle Beteiligte										
unter 15	a	1	–	–	1	–	–	–	–	–	–	–
	b	1	–	–	1	–	–	–	–	–	–	–
	c	–	–	–	–	–	–	–	–	–	–	–
15 – 18	a	139	7	23	31	24	33	13	6	2	–	–
	b	125	7	20	27	23	27	13	6	2	–	–
	c	14	–	3	4	1	6	–	–	–	–	–
18 – 21	a	323	13	27	63	70	62	53	35	–	–	–
	b	299	11	25	57	63	56	52	35	–	–	–
	c	24	2	2	6	7	6	1	–	–	–	–
21 – 25	a	406	11	47	59	65	80	86	50	8	–	–
	b	375	11	41	52	60	75	81	47	8	–	–
	c	31	–	6	7	5	5	5	3	–	–	–
25 – 30	a	414	15	16	63	66	84	78	68	20	4	–
	b	369	14	16	52	58	75	67	64	19	4	–
	c	45	1	–	11	8	9	11	4	1	–	–
30 – 35	a	282	8	13	33	40	58	45	63	16	6	–
	b	249	6	10	28	36	51	44	54	15	5	–
	c	33	2	3	5	4	7	1	9	1	1	–
35 – 40	a	265	11	19	31	31	35	47	54	27	10	–
	b	227	10	16	27	26	31	38	48	22	9	–
	c	38	1	3	4	5	4	9	6	5	1	–
40 – 45	a	316	8	18	34	28	55	52	78	27	16	–
	b	268	8	15	27	24	51	46	61	22	14	–
	c	48	–	3	7	4	4	6	17	5	2	–
45 – 50	a	316	5	19	20	38	47	59	72	37	19	–
	b	257	2	16	16	35	38	47	62	27	14	–
	c	59	3	3	4	3	9	12	10	10	5	–
50 – 55	a	224	6	10	13	17	35	42	57	32	12	–
	b	196	5	9	9	14	31	39	50	27	12	–
	c	28	1	1	4	3	4	3	7	5	–	–
55 – 60	a	175	9	9	13	20	24	29	41	26	4	–
	b	157	7	7	11	18	20	28	38	24	4	–
	c	18	2	2	2	2	4	1	3	2	–	–
60 – 65	a	90	3	12	7	11	13	21	19	3	1	–
	b	76	2	11	5	9	12	18	16	2	1	–
	c	14	1	1	2	2	1	3	3	1	–	–
65 – 70	a	84	6	5	5	15	11	17	16	6	3	–
	b	77	6	5	5	13	10	14	15	6	3	–
	c	7	–	–	–	2	1	3	1	–	–	–
70 – 75	a	54	4	2	11	7	8	10	7	4	1	–
	b	50	4	2	8	7	8	10	7	3	1	–
	c	4	–	–	3	–	–	–	–	1	–	–
75 und mehr	a	16	1	3	3	5	2	1	1	–	–	–
	b	16	1	3	3	5	2	1	1	–	–	–
	c	–	–	–	–	–	–	–	–	–	–	–
Zusammen	a	3 105	107	223	387	437	547	553	567	208	76	–
	b	2 742	94	196	328	391	487	498	504	177	67	–
	c	363	13	27	59	46	60	55	63	31	9	–
Ohne Angabe	a	1	–	–	–	–	–	–	1	–	–	–
Insgesamt	a	3 106	107	223	387	437	547	553	568	208	76	–

*) Summenzeilen einschl. ohne Angabe des Geschlechts – 1) BAK-Wert zum Zeitpunkt der ersten Blutentnahme

Noch: 5. Beteiligte an Straßenverkehrsunfällen 2009
5.11 Alkoholisierte Beteiligte nach Blutalkoholwerten, Altersgruppen und Geschlecht*)
bei schwerwiegenden Unfällen mit Sachschaden (i. e. S.)

Alter von ... bis unter ... Jahren a = Zusammen b = männlich c = weiblich	Insgesamt	Alkoholisierte Beteiligte mit einer Blutalkoholkonzentration von ... bis unter ... Promille ¹⁾									Ohne Angabe	
		unter 0,5	0,5 – 0,8	0,8 – 1,1	1,1 – 1,4	1,4 – 1,7	1,7 – 2,0	2,0 – 2,5	2,5 – 3,0	3,0 und mehr		
		alle Beteiligte										
unter 15	a	–	–	–	–	–	–	–	–	–	–	–
	b	–	–	–	–	–	–	–	–	–	–	–
	c	–	–	–	–	–	–	–	–	–	–	–
15 – 18	a	24	1	6	4	4	6	3	–	–	–	–
	b	23	1	6	4	3	6	3	–	–	–	–
	c	1	–	–	–	1	–	–	–	–	–	–
18 – 21	a	295	17	42	44	74	63	37	16	2	–	–
	b	267	16	39	39	65	56	34	16	2	–	–
	c	28	1	3	5	9	7	3	–	–	–	–
21 – 25	a	355	20	38	52	64	78	56	39	7	1	–
	b	331	18	36	48	59	72	55	36	7	–	–
	c	24	2	2	4	5	6	1	3	–	1	–
25 – 30	a	262	8	25	42	45	53	39	42	8	–	–
	b	229	7	21	32	41	47	35	38	8	–	–
	c	33	1	4	10	4	6	4	4	–	–	–
30 – 35	a	194	8	14	20	30	31	41	40	6	4	–
	b	164	6	11	17	26	30	32	34	6	2	–
	c	30	2	3	3	4	1	9	6	–	2	–
35 – 40	a	181	10	17	12	23	26	38	41	13	1	–
	b	147	10	13	10	15	23	35	31	9	1	–
	c	34	–	4	2	8	3	3	10	4	–	–
40 – 45	a	165	6	8	23	21	20	34	35	14	4	–
	b	129	3	8	21	15	18	26	27	8	3	–
	c	36	3	–	2	6	2	8	8	6	1	–
45 – 50	a	171	6	6	20	16	19	28	49	16	11	–
	b	130	4	4	16	13	15	21	35	15	7	–
	c	41	2	2	4	3	4	7	14	1	4	–
50 – 55	a	95	2	5	5	10	15	19	21	14	4	–
	b	73	2	5	1	6	11	15	18	12	3	–
	c	22	–	–	4	4	4	4	3	2	1	–
55 – 60	a	58	1	5	2	6	11	11	11	7	4	–
	b	43	1	4	2	6	8	6	8	5	3	–
	c	15	–	1	–	–	3	5	3	2	1	–
60 – 65	a	34	–	1	5	5	4	7	7	5	–	–
	b	31	–	1	5	5	4	6	5	5	–	–
	c	3	–	–	–	–	–	1	2	–	–	–
65 – 70	a	37	2	3	6	2	4	8	10	1	1	–
	b	25	1	3	4	1	3	5	7	–	1	–
	c	12	1	–	2	1	1	3	3	1	–	–
70 – 75	a	17	1	3	2	4	4	1	2	–	–	–
	b	15	–	3	2	4	3	1	2	–	–	–
	c	2	1	–	–	–	1	–	–	–	–	–
75 und mehr	a	9	1	–	1	3	1	1	2	–	–	–
	b	9	1	–	1	3	1	1	2	–	–	–
	c	–	–	–	–	–	–	–	–	–	–	–
Zusammen	a	1 897	83	173	238	307	335	323	315	93	30	–
	b	1 616	70	154	202	262	297	275	259	77	20	–
	c	281	13	19	36	45	38	48	56	16	10	–
Ohne Angabe	a	1	–	–	–	–	–	1	–	–	–	–
Insgesamt	a	1 898	83	173	238	307	335	324	315	93	30	–

*) Summenzeilen einschl. ohne Angabe des Geschlechts – 1) BAK-Wert zum Zeitpunkt der ersten Blutentnahme

Noch: 5. Beteiligte an Straßenverkehrsunfällen 2009
5.12 Hauptverursacher nach Dauer der Fahrerlaubnis, Altersgruppen und Geschlecht*)

Alter von ... bis unter ... Jahren	a = Zusammen b = männlich c = weiblich	Kraftfahrzeugführer											ohne erforderliche Fahrerlaubnis	
		insgesamt	zusammen	von ... bis unter ... Monaten			von ... bis unter ... Jahren					ohne Angabe		
				unter 3	3 – 6	6 – 12	1 – 2	2 – 3	3 – 5	5 – 10	10 – 20			20 und mehr
bei Unfällen mit Personenschaden														
unter 16	a	387	287	7	7	4	2	–	–	–	–	–	267	100
	b	305	224	6	4	4	2	–	–	–	–	–	208	81
	c	82	63	1	3	–	–	–	–	–	–	–	59	19
16 – 17	a	466	397	55	63	87	13	–	–	–	–	–	179	69
	b	380	315	45	50	74	12	–	–	–	–	–	134	65
	c	86	82	10	13	13	1	–	–	–	–	–	45	4
17 – 18	a	534	450	64	61	82	135	8	–	–	–	–	100	84
	b	425	346	42	40	64	116	6	–	–	–	–	78	79
	c	109	104	22	21	18	19	2	–	–	–	–	22	5
18 – 19	a	1 975	1 877	291	328	685	505	33	2	–	–	–	33	98
	b	1 349	1 273	216	213	443	348	26	1	–	–	–	26	76
	c	626	604	75	115	242	157	7	1	–	–	–	7	22
19 – 20	a	1 944	1 845	100	110	301	1 005	294	18	–	–	–	17	99
	b	1 284	1 205	74	79	202	646	180	14	–	–	–	10	79
	c	660	640	26	31	99	359	114	4	–	–	–	7	20
20 – 21	a	1 785	1 740	38	43	132	417	913	184	1	–	–	12	45
	b	1 190	1 149	28	33	90	287	592	107	–	–	–	12	41
	c	595	591	10	10	42	130	321	77	1	–	–	–	4
21 – 25	a	5 353	5 200	92	94	222	484	640	2 241	1 385	–	–	42	153
	b	3 504	3 372	66	70	165	335	457	1 422	822	–	–	35	132
	c	1 849	1 828	26	24	57	149	183	819	563	–	–	7	21
25 – 30	a	4 997	4 870	56	82	157	270	282	536	2 600	845	–	42	127
	b	3 271	3 164	40	63	129	201	206	394	1 602	492	–	37	107
	c	1 726	1 706	16	19	28	69	76	142	998	353	–	5	20
30 – 35	a	4 143	4 029	33	47	92	134	174	328	880	2 313	–	28	114
	b	2 727	2 633	25	36	69	98	131	230	600	1 424	–	20	94
	c	1 416	1 396	8	11	23	36	43	98	280	889	–	8	20
35 – 45	a	9 713	9 534	55	63	119	227	265	519	1 317	3 956	2 947	66	179
	b	6 333	6 191	36	56	88	170	208	396	922	2 528	1 741	46	142
	c	3 380	3 343	19	7	31	57	57	123	395	1 428	1 206	20	37
45 – 55	a	8 989	8 801	45	47	114	156	165	375	1 013	1 663	5 087	136	188
	b	6 157	6 006	34	36	91	127	136	286	719	1 164	3 305	108	151
	c	2 832	2 795	11	11	23	29	29	89	294	499	1 782	28	37
55 – 65	a	5 013	4 933	17	21	43	77	72	222	551	686	3 155	89	80
	b	3 599	3 531	11	19	35	60	69	195	424	512	2 130	76	68
	c	1 414	1 402	6	2	8	17	3	27	127	174	1 025	13	12
65 – 70	a	2 012	1 988	2	5	6	20	30	55	250	206	1 378	36	24
	b	1 446	1 428	1	5	5	15	23	47	197	150	951	34	18
	c	566	560	1	–	1	5	7	8	53	56	427	2	6
70 – 75	a	1 871	1 837	1	4	5	9	6	36	193	158	1 403	22	34
	b	1 307	1 278	–	4	4	9	4	29	144	121	944	19	29
	c	564	559	1	–	1	–	2	7	49	37	459	3	5
75 und mehr	a	2 278	2 252	4	3	7	12	6	23	201	144	1 832	20	26
	b	1 665	1 643	3	3	5	9	2	13	163	107	1 320	18	22
	c	613	609	1	–	2	3	4	10	38	37	512	2	4
Zusammen	a	51 460	50 040	860	978	2 056	3 466	2 888	4 539	8 391	9 971	15 802	1 089	1 420
	b	34 942	33 758	627	711	1 468	2 435	2 040	3 134	5 593	6 498	10 391	861	1 184
	c	16 518	16 282	233	267	588	1 031	848	1 405	2 798	3 473	5 411	228	236
Ohne Angabe	a	1 889	1 889	–	–	–	–	–	–	–	–	–	1 889	–
	b													
	c													
Insgesamt	a	53 349	51 929	860	978	2 056	3 466	2 888	4 539	8 391	9 971	15 802	2 978	1 420

*) Summenzeilen einschl. ohne Angabe des Geschlechts

Noch: 5. Beteiligte an Straßenverkehrsunfällen 2009
Noch: 5.12 Hauptverursacher nach Dauer der Fahrerlaubnis, Altersgruppen und Geschlecht*)

Alter von ... bis unter ... Jahren	a = Zusammen b = männlich c = weiblich	Kraftfahrzeugführer											ohne erfor- derliche Fahr- erlaubnis	
		ins- gesamt	zu- sam- men	von ... bis unter ... Monaten			von ... bis unter ... Jahren					ohne Angabe		
				unter 3	3 – 6	6 – 12	1 – 2	2 – 3	3 – 5	5 – 10	10 – 20			20 und mehr
bei schwerwiegenden Unfällen mit Sachschaden (i. e. S.)														
unter 16	a	42	11	–	–	1	–	–	–	–	–	–	10	31
	b	39	9	–	–	1	–	–	–	–	–	–	8	30
	c	3	2	–	–	–	–	–	–	–	–	–	2	1
16 – 17	a	47	20	2	5	6	–	–	–	–	–	–	7	27
	b	41	16	1	4	5	–	–	–	–	–	–	6	25
	c	6	4	1	1	1	–	–	–	–	–	–	1	2
17 – 18	a	87	39	11	9	7	4	1	–	–	–	–	7	48
	b	72	30	8	7	4	4	1	–	–	–	–	6	42
	c	15	9	3	2	3	–	–	–	–	–	–	1	6
18 – 19	a	878	825	131	167	318	205	2	–	–	–	–	2	53
	b	638	593	100	122	224	143	2	–	–	–	–	2	45
	c	240	232	31	45	94	62	–	–	–	–	–	–	8
19 – 20	a	854	805	35	57	127	453	133	–	–	–	–	–	49
	b	642	598	22	43	102	337	94	–	–	–	–	–	44
	c	212	207	13	14	25	116	39	–	–	–	–	–	5
20 – 21	a	787	735	25	28	62	157	388	75	–	–	–	–	52
	b	603	557	21	21	50	122	294	49	–	–	–	–	46
	c	184	178	4	7	12	35	94	26	–	–	–	–	6
21 – 25	a	2 340	2 258	33	50	124	190	281	1 009	569	–	–	2	82
	b	1 739	1 661	26	38	105	162	224	703	402	–	–	1	78
	c	601	597	7	12	19	28	57	306	167	–	–	1	4
25 – 30	a	2 056	1 981	16	31	81	119	105	213	1 074	341	–	1	75
	b	1 502	1 432	15	25	62	97	91	170	746	225	–	1	70
	c	554	549	1	6	19	22	14	43	328	116	–	–	5
30 – 35	a	1 569	1 528	13	19	36	69	67	131	326	865	–	2	41
	b	1 116	1 079	12	15	29	56	50	101	248	566	–	2	37
	c	453	449	1	4	7	13	17	30	78	299	–	–	4
35 – 45	a	3 380	3 310	18	24	51	118	89	191	502	1 355	960	2	70
	b	2 359	2 297	13	19	43	101	75	146	382	921	595	2	62
	c	1 021	1 013	5	5	8	17	14	45	120	434	365	–	8
45 – 55	a	2 689	2 616	7	11	24	63	58	113	345	520	1 473	2	73
	b	1 845	1 785	4	9	20	52	52	88	261	354	943	2	60
	c	844	831	3	2	4	11	6	25	84	166	530	–	13
55 – 65	a	1 521	1 499	6	7	14	32	21	58	199	217	944	1	22
	b	1 098	1 078	5	5	13	26	16	50	151	165	646	1	20
	c	423	421	1	2	1	6	5	8	48	52	298	–	2
65 – 70	a	655	647	1	2	2	6	6	22	79	82	447	–	8
	b	425	419	–	1	2	4	4	16	62	59	271	–	6
	c	230	228	1	1	–	2	2	6	17	23	176	–	2
70 – 75	a	586	575	–	2	4	5	6	8	67	52	430	1	11
	b	407	397	–	2	4	3	5	6	47	30	299	1	10
	c	179	178	–	–	–	2	1	2	20	22	131	–	1
75 und mehr	a	806	791	3	2	–	6	3	15	68	60	633	1	15
	b	591	577	3	2	–	5	3	9	55	45	454	1	14
	c	215	214	–	–	–	1	–	6	13	15	179	–	1
Zusammen	a	18 297	17 640	301	414	857	1 427	1 160	1 835	3 229	3 492	4 887	38	657
	b	13 117	12 528	230	313	664	1 112	911	1 338	2 354	2 365	3 208	33	589
	c	5 180	5 112	71	101	193	315	249	497	875	1 127	1 679	5	68
Ohne Angabe	a	1 034	1 034	–	–	–	–	–	–	–	–	–	1 034	–
	b													
	c													
Insgesamt	a	19 331	18 674	301	414	857	1 427	1 160	1 835	3 229	3 492	4 887	1 072	657

Anmerkung Seite 52

Noch: 5. Beteiligte an Straßenverkehrsunfällen 2009
5.13 Hauptverursacher nach Dauer der Fahrerlaubnis, Altersgruppen und Geschlecht*)

Alter von ... bis unter ... Jahren a = Zusammen b = männlich c = weiblich		Führer von Personenkraftwagen											ohne erfor- derliche Fahr- erlaubnis	
		ins- gesamt	zu- sammen	von ... bis unter ... Monaten			von ... bis unter ... Jahren					ohne Angabe		
				unter 3	3 – 6	6 – 12	1 – 2	2 – 3	3 – 5	5 – 10	10 – 20			20 und mehr
bei Unfällen mit Personenschaden														
unter 16	a	32	-	-	-	-	-	-	-	-	-	-	-	32
	b	23	-	-	-	-	-	-	-	-	-	-	-	23
	c	9	-	-	-	-	-	-	-	-	-	-	-	9
16 – 17	a	12	-	-	-	-	-	-	-	-	-	-	-	12
	b	12	-	-	-	-	-	-	-	-	-	-	-	12
	c	-	-	-	-	-	-	-	-	-	-	-	-	-
17 – 18	a	74	31	9	9	13	-	-	-	-	-	-	-	43
	b	56	17	3	5	9	-	-	-	-	-	-	-	39
	c	18	14	6	4	4	-	-	-	-	-	-	-	4
18 – 19	a	1 661	1 598	243	285	622	447	-	-	-	-	-	1	63
	b	1 106	1 061	175	177	402	306	-	-	-	-	-	1	45
	c	555	537	68	108	220	141	-	-	-	-	-	-	18
19 – 20	a	1 682	1 611	90	93	259	900	269	-	-	-	-	-	71
	b	1 077	1 025	66	69	167	559	164	-	-	-	-	-	52
	c	605	586	24	24	92	341	105	-	-	-	-	-	19
20 – 21	a	1 564	1 537	26	27	116	368	825	175	-	-	-	-	27
	b	1 008	983	18	19	79	245	522	100	-	-	-	-	25
	c	556	554	8	8	37	123	303	75	-	-	-	-	2
21 – 25	a	4 549	4 446	76	70	163	395	531	1 980	1 231	-	-	-	103
	b	2 826	2 738	52	50	109	258	361	1 206	702	-	-	-	88
	c	1 723	1 708	24	20	54	137	170	774	529	-	-	-	15
25 – 30	a	4 139	4 043	30	49	105	188	211	434	2 278	747	-	1	96
	b	2 511	2 434	15	30	83	130	146	298	1 322	410	-	-	77
	c	1 628	1 609	15	19	22	58	65	136	956	337	-	1	19
30 – 35	a	3 355	3 270	20	26	62	88	119	249	710	1 996	-	-	85
	b	2 023	1 955	13	18	44	57	82	156	443	1 142	-	-	68
	c	1 332	1 315	7	8	18	31	37	93	267	854	-	-	17
35 – 45	a	7 587	7 459	23	39	78	149	164	357	1 007	3 127	2 513	2	128
	b	4 425	4 326	12	34	51	100	115	247	639	1 782	1 344	2	99
	c	3 162	3 133	11	5	27	49	49	110	368	1 345	1 169	-	29
45 – 55	a	6 720	6 607	23	26	58	96	93	243	763	1 264	4 040	1	113
	b	4 109	4 022	15	17	41	71	69	170	497	790	2 351	1	87
	c	2 611	2 585	8	9	17	25	24	73	266	474	1 689	-	26
55 – 65	a	3 986	3 931	9	10	23	51	38	137	434	554	2 674	1	55
	b	2 629	2 583	4	8	16	36	35	111	314	387	1 671	1	46
	c	1 357	1 348	5	2	7	15	3	26	120	167	1 003	-	9
65 – 70	a	1 762	1 745	2	4	5	20	27	34	226	179	1 248	-	17
	b	1 207	1 195	1	4	4	15	21	26	173	123	828	-	12
	c	555	550	1	-	1	5	6	8	53	56	420	-	5
70 – 75	a	1 725	1 698	1	3	4	9	4	30	186	145	1 316	-	27
	b	1 165	1 143	-	3	3	9	2	23	137	108	858	-	22
	c	560	555	1	-	1	-	2	7	49	37	458	-	5
75 und mehr	a	2 200	2 179	3	3	7	11	6	22	196	139	1 790	2	21
	b	1 592	1 574	2	3	5	8	2	13	158	102	1 279	2	18
	c	608	605	1	-	2	3	4	9	38	37	511	-	3
Zusammen	a	41 048	40 155	555	644	1 515	2 722	2 287	3 661	7 031	8 151	13 581	8	893
	b	25 769	25 056	376	437	1 013	1 794	1 519	2 350	4 385	4 844	8 331	7	713
	c	15 279	15 099	179	207	502	928	768	1 311	2 646	3 307	5 250	1	180
Ohne Angabe	a	1 606	1 606	-	-	-	-	-	-	-	-	-	1 606	-
	b													
	c													
Insgesamt	a	42 654	41 761	555	644	1 515	2 722	2 287	3 661	7 031	8 151	13 581	1 614	893

*) Summenzeilen einschl. ohne Angabe des Geschlechts

Noch: 5. Beteiligte an Straßenverkehrsunfällen 2009
Noch: 5.13 Hauptverursacher nach Dauer der Fahrerlaubnis, Altersgruppen und Geschlecht*)

Alter von ... bis unter ... Jahren	ins- gesamt	Führer von Personenkraftwagen										ohne erfor- derliche Fahr- erlaubnis		
		zu- sammen	von ... bis unter ... Monaten			von ... bis unter ... Jahren					ohne Angabe			
			unter 3	3 – 6	6 – 12	1 – 2	2 – 3	3 – 5	5 – 10	10 – 20			20 und mehr	
bei schwerwiegenden Unfällen mit Sachschaden (i. e. S.)														
unter 16	a	21	–	–	–	–	–	–	–	–	–	–	–	21
	b	20	–	–	–	–	–	–	–	–	–	–	–	20
	c	1	–	–	–	–	–	–	–	–	–	–	–	1
16 – 17	a	19	–	–	–	–	–	–	–	–	–	–	–	19
	b	17	–	–	–	–	–	–	–	–	–	–	–	17
	c	2	–	–	–	–	–	–	–	–	–	–	–	2
17 – 18	a	59	17	6	6	5	–	–	–	–	–	–	–	42
	b	47	11	4	4	3	–	–	–	–	–	–	–	36
	c	12	6	2	2	2	–	–	–	–	–	–	–	6
18 – 19	a	857	806	124	164	316	202	–	–	–	–	–	–	51
	b	619	576	94	119	223	140	–	–	–	–	–	–	43
	c	238	230	30	45	93	62	–	–	–	–	–	–	8
19 – 20	a	818	773	35	52	122	433	131	–	–	–	–	–	45
	b	610	570	22	38	97	321	92	–	–	–	–	–	40
	c	208	203	13	14	25	112	39	–	–	–	–	–	5
20 – 21	a	754	706	25	25	60	154	367	75	–	–	–	–	48
	b	572	530	21	18	48	119	275	49	–	–	–	–	42
	c	182	176	4	7	12	35	92	26	–	–	–	–	6
21 – 25	a	2 200	2 125	30	46	116	174	253	962	543	–	–	1	75
	b	1 603	1 532	23	34	97	146	197	657	378	–	–	–	71
	c	597	593	7	12	19	28	56	305	165	–	–	1	4
25 – 30	a	1 884	1 820	13	25	70	98	92	195	1 004	323	–	–	64
	b	1 336	1 277	12	19	52	77	78	152	679	208	–	–	59
	c	548	543	1	6	18	21	14	43	325	115	–	–	5
30 – 35	a	1 417	1 380	10	16	26	59	53	116	293	807	–	–	37
	b	975	942	10	12	19	46	37	87	218	513	–	–	33
	c	442	438	–	4	7	13	16	29	75	294	–	–	4
35 – 45	a	2 950	2 891	13	19	39	87	64	152	429	1 209	879	–	59
	b	1 942	1 888	8	14	31	70	50	110	310	778	517	–	54
	c	1 008	1 003	5	5	8	17	14	42	119	431	362	–	5
45 – 55	a	2 316	2 253	6	6	19	48	33	88	297	442	1 314	–	63
	b	1 482	1 431	3	4	16	37	27	64	215	276	789	–	51
	c	834	822	3	2	3	11	6	24	82	166	525	–	12
55 – 65	a	1 351	1 330	4	5	11	24	18	38	184	193	853	–	21
	b	933	914	3	3	10	18	13	31	136	142	558	–	19
	c	418	416	1	2	1	6	5	7	48	51	295	–	2
65 – 70	a	617	611	1	2	2	4	6	20	73	78	425	–	6
	b	390	385	–	1	2	2	4	14	56	55	251	–	5
	c	227	226	1	1	–	2	2	6	17	23	174	–	1
70 – 75	a	563	554	–	1	3	5	6	6	66	51	416	–	9
	b	384	376	–	1	3	3	5	4	46	29	285	–	8
	c	179	178	–	–	–	2	1	2	20	22	131	–	1
75 und mehr	a	797	786	3	2	–	6	3	14	68	60	629	1	11
	b	582	572	3	2	–	5	3	8	55	45	450	1	10
	c	215	214	–	–	–	1	–	6	13	15	179	–	1
Zusammen	a	16 623	16 052	270	369	789	1 294	1 026	1 666	2 957	3 163	4 516	2	571
	b	11 512	11 004	203	269	601	984	781	1 176	2 093	2 046	2 850	1	508
	c	5 111	5 048	67	100	188	310	245	490	864	1 117	1 666	1	63
Ohne Angabe	a	812	812	–	–	–	–	–	–	–	–	–	812	–
	b													
	c													
Insgesamt	a	17 435	16 864	270	369	789	1 294	1 026	1 666	2 957	3 163	4 516	814	571

Anmerkung Seite 54

Noch: 5. Beteiligte an Straßenverkehrsunfällen 2009
5.14 Fahrzeugbesetzung und Unfallfolgen bei Straßenverkehrsunfällen
nach Art der Verkehrsbeteiligung und Ortslage*)

Art der Verkehrsbeteiligung	Unfälle mit Personen- und Sachschaden (schwerwiegend i. e. S.)			Darunter Unfälle mit Personenschaden			Dabei Verunglückte			
	Beteiligte		Fahrzeugbenutzer	Beteiligte		Fahrzeugbenutzer	insgesamt	Getötete	Schwer-	Leicht-
	insgesamt	Zahl der Fahrzeugbenutzer bekannt		insgesamt	Zahl der Fahrzeugbenutzer bekannt				verletzte	
innerhalb von Ortschaften										
Kraftfahrzeuge zusammen	93 012	87 429	134 505	69 543	66 289	104 962	34 088	102	4 112	29 874
davon										
Kleinkraftrad (Moped, Mokick)	3 640	3 620	3 967	3 494	3 485	3 819	3 522	10	592	2 920
Mofa 25	1 691	1 682	1 805	1 623	1 619	1 739	1 553	5	254	1 294
Leichtkraftrad	928	924	1 008	893	890	970	907	2	178	727
Kraftrad, Kraftroller	3 192	3 168	3 414	3 029	3 021	3 263	3 007	24	768	2 215
Personenkraftwagen	76 509	71 465	101 255	55 105	52 189	74 808	22 944	51	2 105	20 788
Kraftomnibus, Obus	1 377	1 362	16 534	1 230	1 217	15 463	1 264	5	91	1 168
Liefer- und Lastkraftwagen	4 411	4 028	4 977	3 241	2 989	3 717	608	–	65	543
anderes Güterkraftfahrzeug	650	604	685	446	420	474	62	1	13	48
landwirt. Zugmaschine	112	109	141	83	81	112	17	–	6	11
übriges Kraftfahrzeug	502	467	719	399	378	597	204	4	40	160
Fahrrad	15 886	15 825	16 007	15 841	15 787	15 968	14 582	53	2 333	12 196
außerhalb von Ortschaften, ohne Bundesautobahnen										
Kraftfahrzeuge zusammen	25 649	25 265	36 400	18 412	18 194	26 594	14 381	231	3 441	10 709
davon										
Kleinkraftrad (Moped, Mokick)	481	479	523	454	454	497	462	3	148	311
Mofa 25	298	297	314	284	283	299	284	2	73	209
Leichtkraftrad	198	198	218	188	188	206	195	1	63	131
Kraftrad, Kraftroller	1 620	1 616	1 757	1 530	1 527	1 667	1 532	53	638	841
Personenkraftwagen	20 606	20 298	29 369	14 274	14 109	20 829	11 242	164	2 402	8 676
Kraftomnibus, Obus	153	150	1 481	119	117	1 229	97	–	4	93
Liefer- und Lastkraftwagen	1 516	1 471	1 823	1 021	993	1 220	391	7	70	314
anderes Güterkraftfahrzeug	453	440	495	314	303	349	79	–	18	61
landwirt. Zugmaschine	181	177	208	123	119	141	28	1	8	19
übriges Kraftfahrzeug	143	139	212	105	101	157	71	–	17	54
Fahrrad	1 661	1 657	1 667	1 651	1 647	1 657	1 509	28	446	1 035
auf Bundesautobahnen										
Kraftfahrzeuge zusammen	13 428	12 840	19 785	7 823	7 624	11 982	5 597	72	1 131	4 394
davon										
Kleinkraftrad (Moped, Mokick)	2	2	2	2	2	2	2	–	2	–
Mofa 25	1	1	2	1	1	2	2	1	–	1
Leichtkraftrad	14	14	15	13	13	14	13	–	4	9
Kraftrad, Kraftroller	277	276	298	254	254	276	266	15	112	139
Personenkraftwagen	10 817	10 402	16 155	6 128	5 982	9 624	4 752	41	856	3 855
Kraftomnibus, Obus	36	31	742	23	21	426	70	–	7	63
Liefer- und Lastkraftwagen	1 268	1 161	1 518	769	734	954	336	10	93	233
anderes Güterkraftfahrzeug	962	906	971	602	589	628	132	5	52	75
landwirt. Zugmaschine	–	–	–	–	–	–	–	–	–	–
übriges Kraftfahrzeug	51	47	82	31	28	56	24	–	5	19
Fahrrad	3	3	3	3	3	3	3	–	–	3
innerhalb und außerhalb von Ortschaften										
Kraftfahrzeuge zusammen	132 089	125 534	190 690	95 778	92 107	143 538	54 066	405	8 684	44 977
davon										
Kleinkraftrad (Moped, Mokick)	4 123	4 101	4 492	3 950	3 941	4 318	3 986	13	742	3 231
Mofa 25	1 990	1 980	2 121	1 908	1 903	2 040	1 839	8	327	1 504
Leichtkraftrad	1 140	1 136	1 241	1 094	1 091	1 190	1 115	3	245	867
Kraftrad, Kraftroller	5 089	5 060	5 469	4 813	4 802	5 206	4 805	92	1 518	3 195
Personenkraftwagen	107 932	102 165	146 779	75 507	72 280	105 261	38 938	256	5 363	33 319
Kraftomnibus, Obus	1 566	1 543	18 757	1 372	1 355	17 118	1 431	5	102	1 324
Liefer- und Lastkraftwagen	7 195	6 660	8 318	5 031	4 716	5 891	1 335	17	228	1 090
anderes Güterkraftfahrzeug	2 065	1 950	2 151	1 362	1 312	1 451	273	6	83	184
landwirt. Zugmaschine	293	286	349	206	200	253	45	1	14	30
übriges Kraftfahrzeug	696	653	1 013	535	507	810	299	4	62	233
Fahrrad	17 550	17 485	17 677	17 495	17 437	17 628	16 094	81	2 779	13 234

*) Spalten 2 und 5 enthalten die Zahlen der unfallbeteiligten Fahrzeuge, für die die Zahl der Benutzer bekannt war. Dazu gehören alle Fahrzeuge, bei denen Benutzer verletzt oder getötet wurden.

6. Verunglückte bei Straßenverkehrsunfällen nach Art der Verkehrsbeteiligung und Verletzungsschwere

**6. Verunglückte bei Straßenverkehrsunfällen 2008 nach Art der Verkehrsbeteiligung
und Verletzungsschwere**
6.1 Fahrzeugführer nach Altersgruppen

Verletzungsschwere Altersgruppe	Verunglückte										
	insgesamt	davon als Führer von									
		Mofas	Mopeds	Motor- rädern	Personen- kraftwagen	Kraft- omni- bussen, Obussen	Lastkraft- wagen ¹⁾	Sattelzug- maschinen	land- wirtsch. Zug- maschinen	anderen Zug- maschinen	übrigen Kraftfahr- zeugen
Getötete	315	7	13	89	181	1	15	6	1	–	2
davon im Alter von ... bis unter ... Jahren											
unter 6	–	–	–	–	–	–	–	–	–	–	–
6 – 10	–	–	–	–	–	–	–	–	–	–	–
10 – 15	–	–	–	–	–	–	–	–	–	–	–
15 – 18	5	2	1	–	2	–	–	–	–	–	–
18 – 21	35	1	2	6	25	–	1	–	–	–	–
21 – 25	35	–	2	9	21	–	2	–	–	–	1
25 – 30	39	–	3	13	21	–	1	1	–	–	–
30 – 35	18	–	–	8	9	–	1	–	–	–	–
35 – 40	24	–	–	11	11	–	1	1	–	–	–
40 – 45	30	–	1	13	14	–	1	–	1	–	–
45 – 50	32	1	–	15	12	1	1	1	–	–	1
50 – 55	16	–	–	4	10	–	1	1	–	–	–
55 – 60	26	1	2	6	12	–	3	2	–	–	–
60 – 65	9	–	–	–	6	–	3	–	–	–	–
65 – 70	14	1	2	2	9	–	–	–	–	–	–
70 – 75	13	1	–	2	10	–	–	–	–	–	–
75 und mehr	19	–	–	–	19	–	–	–	–	–	–
ohne Angabe	–	–	–	–	–	–	–	–	–	–	–
Schwerverletzte	6 945	313	705	1 668	3 944	10	181	61	10	7	46
davon im Alter von ... bis unter ... Jahren											
unter 6	–	–	–	–	–	–	–	–	–	–	–
6 – 10	–	–	–	–	–	–	–	–	–	–	–
10 – 15	6	2	2	1	–	–	–	–	–	–	1
15 – 18	313	116	109	71	17	–	–	–	–	–	–
18 – 21	777	16	80	118	551	–	8	–	2	1	1
21 – 25	733	7	62	142	500	–	14	–	2	–	6
25 – 30	667	11	51	132	440	–	21	4	–	1	7
30 – 35	534	6	34	138	330	3	16	3	1	–	3
35 – 40	554	10	60	141	311	–	22	6	–	–	4
40 – 45	689	14	67	218	343	–	27	10	1	–	9
45 – 50	730	32	72	263	313	1	24	16	1	1	7
50 – 55	587	23	53	197	274	2	23	10	2	1	2
55 – 60	375	16	39	97	200	4	9	7	–	1	2
60 – 65	252	15	27	57	139	–	9	2	1	1	1
65 – 70	248	21	27	47	146	–	4	3	–	–	–
70 – 75	214	13	16	30	151	–	3	–	–	–	1
75 und mehr	266	11	6	16	229	–	1	–	–	1	2
ohne Angabe	–	–	–	–	–	–	–	–	–	–	–

1) Lastkraftwagen mit Normal- bzw. Spezialaufbau

Noch: 6. Verunglückte bei Straßenverkehrsunfällen 2009 nach Art der Verkehrsbeteiligung und Verletzungsschwere

Noch: 6.1 Fahrzeugführer nach Altersgruppen

Verletzungsschwere Altersgruppe	Verunglückte										
	insgesamt	davon als Führer von									
		Mofas	Mopeds	Motor- rädern	Personen- kraftwagen	Kraft- omni- bussen, Obussen	Lastkraft- wagen ¹⁾	Sattelzug- maschinen	land- wirtsch. Zug- maschinen	anderen Zug- maschinen	übrigen Kraftfahr- zeugen
Leichtverletzte	32 733	1 438	3 011	3 789	23 186	96	906	122	23	16	146
davon im Alter von ... bis unter ... Jahren											
unter 6	–	–	–	–	–	–	–	–	–	–	–
6 – 10	3	1	–	–	2	–	–	–	–	–	–
10 – 15	8	3	3	–	2	–	–	–	–	–	–
15 – 18	1 693	735	612	293	50	–	–	–	1	1	1
18 – 21	3 533	84	427	310	2 645	–	48	1	6	2	10
21 – 25	3 644	49	280	273	2 941	–	71	9	1	2	18
25 – 30	3 525	36	257	297	2 782	6	115	11	2	–	19
30 – 35	2 867	33	236	232	2 227	9	100	11	1	3	15
35 – 40	2 984	32	256	278	2 240	16	129	12	2	3	16
40 – 45	3 588	55	288	479	2 599	11	116	19	2	1	18
45 – 50	3 416	113	243	583	2 284	17	130	27	4	2	13
50 – 55	2 476	77	151	472	1 641	16	92	16	–	1	10
55 – 60	1 730	68	107	280	1 197	9	53	11	1	–	4
60 – 65	989	40	49	129	724	7	26	3	1	–	10
65 – 70	879	45	52	84	671	4	17	1	1	1	3
70 – 75	686	37	23	53	564	–	7	1	–	–	1
75 und mehr	695	29	20	20	614	1	2	–	1	–	8
ohne Angabe	17	1	7	6	3	–	–	–	–	–	–
Verunglückte insgesamt	39 993	1 758	3 729	5 546	27 311	107	1 102	189	34	23	194
davon im Alter von ... bis unter ... Jahren											
unter 6	–	–	–	–	–	–	–	–	–	–	–
6 – 10	3	1	–	–	2	–	–	–	–	–	–
10 – 15	14	5	5	1	2	–	–	–	–	–	1
15 – 18	2 011	853	722	364	69	–	–	–	1	1	1
18 – 21	4 345	101	509	434	3 221	–	57	1	8	3	11
21 – 25	4 412	56	344	424	3 462	–	87	9	3	2	25
25 – 30	4 231	47	311	442	3 243	6	137	16	2	1	26
30 – 35	3 419	39	270	378	2 566	12	117	14	2	3	18
35 – 40	3 562	42	316	430	2 562	16	152	19	2	3	20
40 – 45	4 307	69	356	710	2 956	11	144	29	4	1	27
45 – 50	4 178	146	315	861	2 609	19	155	44	5	3	21
50 – 55	3 079	100	204	673	1 925	18	116	27	2	2	12
55 – 60	2 131	85	148	383	1 409	13	65	20	1	1	6
60 – 65	1 250	55	76	186	869	7	38	5	2	1	11
65 – 70	1 141	67	81	133	826	4	21	4	1	1	3
70 – 75	913	51	39	85	725	–	10	1	–	–	2
75 und mehr	980	40	26	36	862	1	3	–	1	1	10
ohne Angabe	17	1	7	6	3	–	–	–	–	–	–

Anmerkung Seite 58

**Noch: 6. Verunglückte bei Straßenverkehrsunfällen 2009 nach Art der Verkehrsbeteiligung
und Verletzungsschwere
6.2 Mitfahrer nach Altersgruppen**

Verletzungsschwere Altersgruppe	Verunglückte										
	insgesamt	davon als Mitfahrer von									
		Mofas	Mopeds	Motor- rädern	Personen- kraftwagen	Kraft- omni- bussen, Obussen	Lastkraft- wagen ¹⁾	Sattelzug- maschinen	land- wirtsch. Zug- maschinen	anderen Zug- maschinen	übrigen Kraftfahr- zeugen
Getötete	90	1	–	6	75	4	2	–	–	–	2
davon im Alter von ... bis unter ... Jahren											
unter 6	3	–	–	–	3	–	–	–	–	–	–
6 – 10	1	–	–	–	1	–	–	–	–	–	–
10 – 15	1	–	–	–	1	–	–	–	–	–	–
15 – 18	8	–	–	–	8	–	–	–	–	–	–
18 – 21	15	1	–	1	13	–	–	–	–	–	–
21 – 25	9	–	–	2	7	–	–	–	–	–	–
25 – 30	1	–	–	–	1	–	–	–	–	–	–
30 – 35	2	–	–	–	2	–	–	–	–	–	–
35 – 40	4	–	–	–	3	1	–	–	–	–	–
40 – 45	4	–	–	–	4	–	–	–	–	–	–
45 – 50	8	–	–	2	5	–	–	–	–	–	1
50 – 55	1	–	–	–	1	–	–	–	–	–	–
55 – 60	5	–	–	1	3	–	1	–	–	–	–
60 – 65	1	–	–	–	1	–	–	–	–	–	–
65 – 70	3	–	–	–	2	–	1	–	–	–	–
70 – 75	4	–	–	–	2	2	–	–	–	–	–
75 und mehr	20	–	–	–	18	1	–	–	–	–	1
ohne Angabe	–	–	–	–	–	–	–	–	–	–	–
Schwerverletzte	1 739	14	37	95	1 419	92	56	4	4	2	16
davon im Alter von ... bis unter ... Jahren											
unter 6	77	–	–	–	73	4	–	–	–	–	–
6 – 10	49	–	1	1	43	–	2	–	1	–	1
10 – 15	89	5	10	6	63	3	–	–	–	–	2
15 – 18	188	7	14	15	143	5	4	–	–	–	–
18 – 21	280	2	6	13	246	3	7	–	1	–	2
21 – 25	172	–	2	7	149	4	6	–	2	1	1
25 – 30	134	–	–	10	112	1	9	1	–	–	1
30 – 35	85	–	–	3	71	4	5	–	–	–	2
35 – 40	79	–	–	7	60	6	4	–	–	–	2
40 – 45	71	–	–	10	52	4	4	1	–	–	–
45 – 50	87	–	2	7	68	3	6	–	–	–	1
50 – 55	61	–	–	10	40	6	4	–	–	–	1
55 – 60	67	–	–	6	54	2	3	1	–	1	–
60 – 65	45	–	1	–	36	6	1	–	–	–	1
65 – 70	51	–	–	–	46	5	–	–	–	–	–
70 – 75	77	–	1	–	66	10	–	–	–	–	–
75 und mehr	127	–	–	–	97	26	1	1	–	–	2
ohne Angabe	–	–	–	–	–	–	–	–	–	–	–

1) Lastkraftwagen mit Normal- bzw. Spezialaufbau

Noch: 6. Verunglückte bei Straßenverkehrsunfällen 2009 nach Art der Verkehrsbeteiligung und Verletzungsschwere

Noch: 6.2 Mitfahrer nach Altersgruppen

Verletzungsschwere Altersgruppe	Verunglückte										
	insgesamt	davon als Mitfahrer von									
		Mofas	Mopeds	Motor- rädern	Personen- kraftwagen	Kraft- omni- bussen, Obussen	Lastkraft- wagen ¹⁾	Sattelzug- maschinen	land- wirtsch. Zug- maschinen	anderen Zug- maschinen	übrigen Kraftfahr- zeugen
Leichtverletzte	12 245	66	221	273	10 133	1 228	215	7	7	8	87
davon im Alter von ... bis unter ... Jahren											
unter 6	670	1	1	1	593	70	2	–	1	–	1
6 – 10	592	2	4	4	531	48	1	–	–	–	2
10 – 15	762	4	28	17	614	88	6	–	1	–	4
15 – 18	999	40	90	57	736	59	9	–	1	4	3
18 – 21	1 471	11	46	27	1 298	57	19	–	2	3	8
21 – 25	1 212	3	26	21	1 060	67	22	1	–	–	12
25 – 30	979	–	8	15	846	71	31	1	–	–	7
30 – 35	735	1	3	6	634	51	26	2	–	–	12
35 – 40	668	2	4	17	559	53	19	1	1	1	11
40 – 45	737	1	3	35	606	71	15	1	–	–	5
45 – 50	703	–	4	34	564	70	28	–	–	–	3
50 – 55	595	–	3	22	480	76	14	–	–	–	–
55 – 60	493	1	1	11	391	66	14	1	1	–	7
60 – 65	336	–	–	2	268	64	2	–	–	–	–
65 – 70	417	–	–	1	325	82	5	–	–	–	4
70 – 75	376	–	–	3	291	77	1	–	–	–	4
75 und mehr	500	–	–	–	337	158	1	–	–	–	4
ohne Angabe	–	–	–	–	–	–	–	–	–	–	–
Verunglückte insgesamt	14 074	81	258	374	11 627	1 324	273	11	11	10	105
davon im Alter von ... bis unter ... Jahren											
unter 6	750	1	1	1	669	74	2	–	1	–	1
6 – 10	642	2	5	5	575	48	3	–	1	–	3
10 – 15	852	9	38	23	678	91	6	–	1	–	6
15 – 18	1 195	47	104	72	887	64	13	–	1	4	3
18 – 21	1 766	14	52	41	1 557	60	26	–	3	3	10
21 – 25	1 393	3	28	30	1 216	71	28	1	2	1	13
25 – 30	1 114	–	8	25	959	72	40	2	–	–	8
30 – 35	822	1	3	9	707	55	31	2	–	–	14
35 – 40	751	2	4	24	622	60	23	1	1	1	13
40 – 45	812	1	3	45	662	75	19	2	–	–	5
45 – 50	798	–	6	43	637	73	34	–	–	–	5
50 – 55	657	–	3	32	521	82	18	–	–	–	1
55 – 60	565	1	1	18	448	68	18	2	1	1	7
60 – 65	382	–	1	2	305	70	3	–	–	–	1
65 – 70	471	–	–	1	373	87	6	–	–	–	4
70 – 75	457	–	1	3	359	89	1	–	–	–	4
75 und mehr	647	–	–	–	452	185	2	1	–	–	7
ohne Angabe	–	–	–	–	–	–	–	–	–	–	–

Anmerkung Seite 60

Noch: 6. Verunglückte bei Straßenverkehrsunfällen 2009 nach Art der Verkehrsbeteiligung und Verletzungsschwere

6.3 Verunglückte Fahrzeugführer und Mitfahrer von anderen Fahrzeugen und Fußgänger nach Altersgruppen

Verletzungsschwere Altersgruppe	Verunglückte										
	insgesamt	Fahrzeugführer von				Mitfahrer von				Fußgänger	sonstige Personen ²⁾
		Fahrrädern	Straßen- bahnen	anderen Fahr- zeugen ¹⁾	Fahr- zeugen aller Art	Fahr- rädern	Straßen- bahnen	anderen Fahr- zeugen ¹⁾	Fahr- zeugen aller Art		
Getötete	620	81	–	4	400	–	1	–	91	127	2
davon im Alter von ... bis unter ... Jahren											
unter 6	4	–	–	–	–	–	–	–	3	1	–
6 – 10	2	1	–	–	1	–	–	–	1	–	–
10 – 15	9	7	–	–	7	–	–	–	1	1	–
15 – 18	20	5	–	–	10	–	–	–	8	2	–
18 – 21	58	1	–	–	36	–	–	–	15	7	–
21 – 25	49	2	–	–	37	–	–	–	9	3	–
25 – 30	44	1	–	–	40	–	–	–	1	3	–
30 – 35	29	3	–	–	21	–	–	–	2	5	1
35 – 40	33	1	–	–	25	–	–	–	4	4	–
40 – 45	44	5	–	–	35	–	–	–	4	5	–
45 – 50	50	4	–	1	37	–	–	–	8	5	–
50 – 55	25	2	–	–	18	–	–	–	1	6	–
55 – 60	34	3	–	–	29	–	–	–	5	–	–
60 – 65	21	4	–	–	13	–	–	–	1	7	–
65 – 70	39	8	–	1	23	–	–	–	3	12	1
70 – 75	44	11	–	1	25	–	–	–	4	15	–
75 und mehr	115	23	–	1	43	–	1	–	21	51	–
ohne Angabe	–	–	–	–	–	–	–	–	–	–	–
Schwerverletzte	13 597	2 772	2	37	9 756	7	9	8	1 763	2 049	29
davon im Alter von ... bis unter ... Jahren											
unter 6	240	15	–	1	16	3	–	–	80	144	–
6 – 10	314	55	–	–	55	1	–	–	50	209	–
10 – 15	587	221	–	1	228	–	–	2	91	267	1
15 – 18	750	151	–	–	464	–	1	–	189	94	3
18 – 21	1 265	108	–	–	885	–	1	–	281	97	2
21 – 25	1 087	103	–	–	836	–	–	2	174	74	3
25 – 30	993	113	–	6	786	1	–	–	135	70	2
30 – 35	776	102	1	1	638	–	–	–	85	51	2
35 – 40	818	128	–	1	683	–	–	–	79	55	1
40 – 45	1 086	240	1	1	931	–	–	–	71	83	1
45 – 50	1 128	224	–	2	956	–	–	–	87	82	3
50 – 55	968	235	–	3	825	1	–	–	62	81	–
55 – 60	737	192	–	2	569	–	1	–	68	99	1
60 – 65	538	153	–	3	408	1	–	1	47	83	–
65 – 70	612	219	–	4	471	–	1	1	53	86	2
70 – 75	688	254	–	3	471	–	–	1	78	136	3
75 und mehr	1 010	259	–	9	534	–	5	1	133	338	5
ohne Angabe	–	–	–	–	–	–	–	–	–	–	–

1) Eisenbahnen, bespannte Fuhrwerke sowie sonstige und unbekannte Fahrzeuge – 2) Handwagen, Handkarren, Tierführer/Treiber und andere Personen

Noch: 6. Verunglückte bei Straßenverkehrsunfällen 2009 nach Art der Verkehrsbeteiligung und Verletzungsschwere

Noch: 6.3 Verunglückte Fahrzeugführer und Mitfahrer von anderen Fahrzeugen und Fußgänger nach Altersgruppen

Verletzungsschwere Altersgruppe	Verunglückte										
	insgesamt	Fahrzeugführer von				Mitfahrer von				Fußgänger	sonstige Personen ²⁾
		Fahrrädern	Straßen- bahnen	anderen Fahr- zeugen ¹⁾	Fahr- zeugen aller Art	Fahr- rädern	Straßen- bahnen	anderen Fahr- zeugen ¹⁾	Fahr- zeugen aller Art		
Leichtverletzte	65 063	13 173	71	109	46 086	66	100	24	12 435	6 419	123
davon im Alter von ... bis unter ... Jahren											
unter 6	1 087	86	–	–	86	29	5	1	705	289	7
6 – 10	1 717	484	–	3	490	11	2	3	608	616	3
10 – 15	3 349	1 792	–	4	1 804	12	3	2	779	758	8
15 – 18	4 064	982	–	2	2 677	6	1	1	1 007	373	7
18 – 21	5 983	621	–	2	4 156	4	3	1	1 479	339	9
21 – 25	5 910	664	–	5	4 313	2	8	1	1 223	371	3
25 – 30	5 748	847	6	7	4 385	–	3	2	984	370	9
30 – 35	4 637	709	5	6	3 587	–	6	–	741	301	8
35 – 40	4 775	778	5	8	3 775	–	11	3	682	304	14
40 – 45	5 841	1 089	24	4	4 705	–	3	2	742	380	14
45 – 50	5 610	1 066	16	6	4 504	1	8	2	714	383	9
50 – 55	4 273	835	7	11	3 329	1	9	1	606	332	6
55 – 60	3 276	752	8	7	2 497	–	7	–	500	271	8
60 – 65	2 147	558	–	3	1 550	–	8	4	348	243	6
65 – 70	2 205	669	–	3	1 551	–	4	–	421	228	5
70 – 75	1 987	593	–	9	1 288	–	8	–	384	314	1
75 und mehr	2 355	590	–	28	1 313	–	11	1	512	524	6
ohne Angabe	99	58	–	1	76	–	–	–	–	23	–
Verunglückte insgesamt	79 280	16 026	73	150	56 242	73	110	32	14 289	8 595	154
davon im Alter von ... bis unter ... Jahren											
unter 6	1 331	101	–	1	102	32	5	1	788	434	7
6 – 10	2 033	540	–	3	546	12	2	3	659	825	3
10 – 15	3 945	2 020	–	5	2 039	12	3	4	871	1 026	9
15 – 18	4 834	1 138	–	2	3 151	6	2	1	1 204	469	10
18 – 21	7 306	730	–	2	5 077	4	4	1	1 775	443	11
21 – 25	7 046	769	–	5	5 186	2	8	3	1 406	448	6
25 – 30	6 785	961	6	13	5 211	1	3	2	1 120	443	11
30 – 35	5 442	814	6	7	4 246	–	6	–	828	357	11
35 – 40	5 626	907	5	9	4 483	–	11	3	765	363	15
40 – 45	6 971	1 334	25	5	5 671	–	3	2	817	468	15
45 – 50	6 788	1 294	16	9	5 497	1	8	2	809	470	12
50 – 55	5 266	1 072	7	14	4 172	2	9	1	669	419	6
55 – 60	4 047	947	8	9	3 095	–	8	–	573	370	9
60 – 65	2 706	715	–	6	1 971	1	8	5	396	333	6
65 – 70	2 856	896	–	8	2 045	–	5	1	477	326	8
70 – 75	2 719	858	–	13	1 784	–	8	1	466	465	4
75 und mehr	3 480	872	–	38	1 890	–	17	2	666	913	11
ohne Angabe	99	58	–	1	76	–	–	–	–	23	–

Anmerkungen Seite 62

Noch: 6. Verunglückte bei Straßenverkehrsunfällen 2009 nach Art der Verkehrsbeteiligung und Verletzungsschwere

6.4 Verunglückte nach Geschlecht und Altersgruppen

Verletzungsschwere Altersgruppe	Verunglückte										
	ins- gesamt ¹⁾	männlich					weiblich				
		zu- sammen	darunter				zu- sammen	darunter			
			Fahrer und Mitfahrer von			Fuß- gänger		Fahrer und Mitfahrer von			Fuß- gänger
Personen- kraftwagen	Motor- zwei- rädern	Fahr- rädern	Personen- kraftwagen	Motor- zwei- rädern	Fahr- rädern						
Getötete	620	453	180	106	58	72	167	76	10	23	55
davon im Alter von ... bis unter ... Jahren											
unter 6	4	2	1	–	–	1	2	2	–	–	–
6 – 10	2	2	1	–	1	–	–	–	–	–	–
10 – 15	9	8	1	–	6	1	1	–	–	1	–
15 – 18	20	15	7	3	4	1	5	3	–	1	1
18 – 21	58	51	33	10	1	6	7	5	1	–	1
21 – 25	49	42	24	11	2	2	7	4	2	–	1
25 – 30	44	39	18	16	1	2	5	4	–	–	1
30 – 35	29	21	5	8	3	4	8	6	–	–	1
35 – 40	33	27	11	9	–	4	6	3	2	1	–
40 – 45	44	36	11	14	5	4	8	7	–	–	1
45 – 50	50	41	13	15	3	4	9	4	3	1	1
50 – 55	25	20	9	4	1	4	5	2	–	1	2
55 – 60	34	27	10	9	2	–	7	5	1	1	–
60 – 65	21	16	4	–	3	6	5	3	–	1	1
65 – 70	39	22	7	5	3	4	17	4	–	5	8
70 – 75	44	29	8	2	10	7	15	4	1	1	8
75 und mehr	115	55	17	–	13	22	60	20	–	10	29
ohne Angabe	–	–	–	–	–	–	–	–	–	–	–
Schwerverletzte	13 597	8 466	2 945	2 393	1 679	1 019	5 131	2 418	439	1 100	1 030
davon im Alter von ... bis unter ... Jahren											
unter 6	240	143	28	–	16	95	97	45	–	2	49
6 – 10	314	200	25	2	40	129	114	18	–	16	80
10 – 15	587	344	34	13	143	150	243	29	13	78	117
15 – 18	750	476	77	253	94	46	274	83	79	57	48
18 – 21	1 265	811	482	189	65	52	454	315	46	43	45
21 – 25	1 087	695	375	179	58	50	392	274	41	45	24
25 – 30	993	671	332	174	74	44	322	220	30	40	26
30 – 35	776	525	227	166	62	38	251	174	15	40	13
35 – 40	818	533	209	174	83	29	285	162	44	45	26
40 – 45	1 086	737	202	271	169	45	349	193	38	71	38
45 – 50	1 128	776	200	321	155	45	352	181	55	69	37
50 – 55	968	642	158	253	143	41	326	156	30	93	40
55 – 60	737	451	137	134	107	42	286	117	24	85	57
60 – 65	538	330	92	91	92	35	208	83	9	62	48
65 – 70	612	337	99	86	109	31	275	93	9	110	55
70 – 75	688	333	87	56	131	51	355	130	4	123	85
75 und mehr	1 010	462	181	31	138	96	548	145	2	121	242
ohne Angabe	–	–	–	–	–	–	–	–	–	–	–

1) einschl. ohne Angabe des Geschlechts

Noch: 6. Verunglückte bei Straßenverkehrsunfällen 2009 nach Art der Verkehrsbeteiligung und Verletzungsschwere

Noch: 6.4 Verunglückte nach Geschlecht und Altersgruppen

Verletzungsschwere Altersgruppe	Verunglückte										
	ins- gesamt ¹⁾	männlich					weiblich				
		zu- sammen	darunter				zu- sammen	darunter			
			Fahrer und Mitfahrer von			Fuß- gänger		Fahrer und Mitfahrer von			Fuß- gänger
Personen- kraftwagen	Motor- zwei- rädern	Fahr- rädern	Personen- kraftwagen	Motor- zwei- rädern	Fahr- rädern						
Leichtverletzte	65 063	36 072	15 658	6 950	8 105	3 265	28 975	17 660	1 846	5 125	3 150
davon im Alter von ... bis unter ... Jahren											
unter 6	1 087	622	293	2	76	197	465	300	1	39	92
6 – 10	1 717	1 051	271	6	349	397	666	262	5	146	219
10 – 15	3 349	1 918	277	29	1 165	398	1 431	339	26	639	360
15 – 18	4 064	2 399	311	1 357	536	158	1 665	475	470	452	215
18 – 21	5 983	3 293	2 013	649	354	170	2 690	1 930	256	271	169
21 – 25	5 910	3 128	1 952	479	360	186	2 782	2 049	173	306	185
25 – 30	5 748	3 100	1 701	472	510	204	2 648	1 927	141	337	166
30 – 35	4 637	2 556	1 375	406	442	144	2 081	1 486	105	267	157
35 – 40	4 775	2 727	1 334	475	511	167	2 048	1 465	114	267	137
40 – 45	5 841	3 303	1 464	685	711	201	2 538	1 741	176	378	179
45 – 50	5 610	3 173	1 269	793	659	210	2 437	1 579	184	408	173
50 – 55	4 273	2 418	952	629	495	165	1 855	1 169	96	341	167
55 – 60	3 276	1 788	699	414	440	119	1 488	889	54	312	152
60 – 65	2 147	1 204	477	200	351	109	943	515	20	207	134
65 – 70	2 205	1 191	460	170	414	93	1 014	536	12	255	135
70 – 75	1 987	1 011	360	111	351	140	976	495	5	242	174
75 und mehr	2 355	1 129	448	61	345	196	1 226	503	8	245	328
ohne Angabe	99	61	2	12	36	11	22	–	–	13	8
Verunglückte insgesamt	79 280	44 991	18 783	9 449	9 842	4 356	34 273	20 154	2 295	6 248	4 235
davon im Alter von ... bis unter ... Jahren											
unter 6	1 331	767	322	2	92	293	564	347	1	41	141
6 – 10	2 033	1 253	297	8	390	526	780	280	5	162	299
10 – 15	3 945	2 270	312	42	1 314	549	1 675	368	39	718	477
15 – 18	4 834	2 890	395	1 613	634	205	1 944	561	549	510	264
18 – 21	7 306	4 155	2 528	848	420	228	3 151	2 250	303	314	215
21 – 25	7 046	3 865	2 351	669	420	238	3 181	2 327	216	351	210
25 – 30	6 785	3 810	2 051	662	585	250	2 975	2 151	171	377	193
30 – 35	5 442	3 102	1 607	580	507	186	2 340	1 666	120	307	171
35 – 40	5 626	3 287	1 554	658	594	200	2 339	1 630	160	313	163
40 – 45	6 971	4 076	1 677	970	885	250	2 895	1 941	214	449	218
45 – 50	6 788	3 990	1 482	1 129	817	259	2 798	1 764	242	478	211
50 – 55	5 266	3 080	1 119	886	639	210	2 186	1 327	126	435	209
55 – 60	4 047	2 266	846	557	549	161	1 781	1 011	79	398	209
60 – 65	2 706	1 550	573	291	446	150	1 156	601	29	270	183
65 – 70	2 856	1 550	566	261	526	128	1 306	633	21	370	198
70 – 75	2 719	1 373	455	169	492	198	1 346	629	10	366	267
75 und mehr	3 480	1 646	646	92	496	314	1 834	668	10	376	599
ohne Angabe	99	61	2	12	36	11	22	–	–	13	8

Anmerkung Seite 64

Noch: 6. Verunglückte bei Straßenverkehrsunfällen 2009 nach Art der Verkehrsbeteiligung und Verletzungsschwere

6.5 Kraftfahrzeugführer bzw. Mitfahrer nach Altersgruppen und Geschlecht

Verletzungsschwere Altersgruppe	Verunglückte											
	männlich						weiblich					
	Fahrer von			Mitfahrer von			Fahrer von			Mitfahrer von		
	Mofas, Mopeds	Motor- rädern	Per- sonen- kraft- wagen	Mofas, Mopeds	Motor- rädern	Per- sonen- kraft- wagen	Mofas, Mopeds	Motor- rädern	Per- sonen- kraft- wagen	Mofas, Mopeds	Motor- rädern	Per- sonen- kraft- wagen
Getötete	19	85	142	1	1	38	1	4	39	–	5	37
davon im Alter von ... bis unter ... Jahren												
unter 6	–	–	–	–	–	1	–	–	–	–	–	2
6 – 10	–	–	–	–	–	1	–	–	–	–	–	–
10 – 15	–	–	–	–	–	1	–	–	–	–	–	–
15 – 18	3	–	2	–	–	5	–	–	–	–	–	3
18 – 21	2	6	23	1	1	10	1	–	2	–	–	3
21 – 25	2	9	19	–	–	5	–	–	2	–	2	2
25 – 30	3	13	17	–	–	1	–	–	4	–	–	–
30 – 35	–	8	4	–	–	1	–	–	5	–	–	1
35 – 40	–	9	8	–	–	3	–	2	3	–	–	–
40 – 45	1	13	11	–	–	–	–	–	3	–	–	4
45 – 50	1	14	9	–	–	4	–	1	3	–	2	1
50 – 55	–	4	9	–	–	–	–	–	1	–	–	1
55 – 60	3	6	8	–	–	2	–	–	4	–	1	1
60 – 65	–	–	3	–	–	1	–	–	3	–	–	–
65 – 70	3	2	6	–	–	1	–	–	3	–	–	1
70 – 75	1	1	8	–	–	–	–	1	2	–	–	2
75 und mehr	–	–	15	–	–	2	–	–	4	–	–	16
ohne Angabe	–	–	–	–	–	–	–	–	–	–	–	–
Schwerverletzte	810	1 535	2 384	20	28	561	208	133	1 560	31	67	858
davon im Alter von ... bis unter ... Jahren												
unter 6	–	–	–	–	–	28	–	–	–	–	–	45
6 – 10	–	–	–	1	1	25	–	–	–	–	–	18
10 – 15	4	–	–	5	4	34	–	1	–	10	2	29
15 – 18	177	60	16	9	7	61	48	11	1	12	8	82
18 – 21	71	108	356	4	6	126	25	10	195	4	7	120
21 – 25	44	131	299	1	3	76	25	11	201	1	4	73
25 – 30	46	124	282	–	4	50	16	8	158	–	6	62
30 – 35	34	132	197	–	–	30	6	6	133	–	3	41
35 – 40	51	123	180	–	–	29	19	18	131	–	7	31
40 – 45	65	204	185	–	2	17	16	14	158	–	8	35
45 – 50	87	234	182	–	–	18	17	29	131	2	7	50
50 – 55	68	185	148	–	–	10	8	12	126	–	10	30
55 – 60	41	92	125	–	1	12	14	5	75	–	5	42
60 – 65	39	52	84	–	–	8	3	5	55	1	–	28
65 – 70	41	45	87	–	–	12	7	2	59	–	–	34
70 – 75	26	30	79	–	–	8	3	–	72	1	–	58
75 und mehr	16	15	164	–	–	17	1	1	65	–	–	80
ohne Angabe	–	–	–	–	–	–	–	–	–	–	–	–

Noch: 6. Verunglückte bei Straßenverkehrsunfällen 2009 nach Art der Verkehrsbeteiligung und Verletzungsschwere

Noch: 6.5 Kraftfahrzeugführer bzw. Mitfahrer nach Altersgruppen und Geschlecht

Verletzungsschwere Altersgruppe	Verunglückte											
	männlich						weiblich					
	Fahrer von			Mitfahrer von			Fahrer von			Mitfahrer von		
	Mofas, Mopeds	Motor- rädern	Per- sonen- kraft- wagen	Mofas, Mopeds	Motor- rädern	Per- sonen- kraft- wagen	Mofas, Mopeds	Motor- rädern	Per- sonen- kraft- wagen	Mofas, Mopeds	Motor- rädern	Per- sonen- kraft- wagen
Leichtverletzte	3 286	3 456	11 967	135	73	3 691	1 162	332	11 218	152	200	6 442
davon im Alter von ... bis unter ... Jahren												
unter 6	–	–	–	1	1	293	–	–	–	1	–	300
6 – 10	1	–	2	3	2	269	–	–	–	3	2	262
10 – 15	4	–	1	13	12	276	2	–	1	19	5	338
15 – 18	990	262	35	70	35	276	357	31	15	60	22	460
18 – 21	333	282	1 425	23	11	588	178	28	1 220	34	16	710
21 – 25	217	244	1 481	14	4	471	112	29	1 460	15	17	589
25 – 30	212	256	1 376	4	–	325	81	41	1 406	4	15	521
30 – 35	193	210	1 116	1	2	259	76	22	1 111	3	4	375
35 – 40	216	255	1 141	2	2	193	72	23	1 099	4	15	366
40 – 45	259	424	1 284	1	1	180	84	55	1 315	3	34	426
45 – 50	262	528	1 121	2	1	148	94	55	1 163	2	33	416
50 – 55	187	440	839	1	1	113	41	32	802	2	21	367
55 – 60	145	269	621	–	–	78	30	11	576	2	11	313
60 – 65	73	127	425	–	–	52	16	2	299	–	2	216
65 – 70	88	81	399	–	1	61	9	3	272	–	–	264
70 – 75	58	53	317	–	–	43	2	–	247	–	3	248
75 und mehr	41	20	382	–	–	66	8	–	232	–	–	271
ohne Angabe	7	5	2	–	–	–	–	–	–	–	–	–
Verunglückte insgesamt	4 115	5 076	14 493	156	102	4 290	1 371	469	12 817	183	272	7 337
davon im Alter von ... bis unter ... Jahren												
unter 6	–	–	–	1	1	322	–	–	–	1	–	347
6 – 10	1	–	2	4	3	295	–	–	–	3	2	280
10 – 15	8	–	1	18	16	311	2	1	1	29	7	367
15 – 18	1 170	322	53	79	42	342	405	42	16	72	30	545
18 – 21	406	396	1 804	28	18	724	204	38	1 417	38	23	833
21 – 25	263	384	1 799	15	7	552	137	40	1 663	16	23	664
25 – 30	261	393	1 675	4	4	376	97	49	1 568	4	21	583
30 – 35	227	350	1 317	1	2	290	82	28	1 249	3	7	417
35 – 40	267	387	1 329	2	2	225	91	43	1 233	4	22	397
40 – 45	325	641	1 480	1	3	197	100	69	1 476	3	42	465
45 – 50	350	776	1 312	2	1	170	111	85	1 297	4	42	467
50 – 55	255	629	996	1	1	123	49	44	929	2	31	398
55 – 60	189	367	754	–	1	92	44	16	655	2	17	356
60 – 65	112	179	512	–	–	61	19	7	357	1	2	244
65 – 70	132	128	492	–	1	74	16	5	334	–	–	299
70 – 75	85	84	404	–	–	51	5	1	321	1	3	308
75 und mehr	57	35	561	–	–	85	9	1	301	–	–	367
ohne Angabe	7	5	2	–	–	–	–	–	–	–	–	–

Noch: 6. Verunglückte bei Straßenverkehrsunfällen 2009 nach Art der Verkehrsbeteiligung und Verletzungsschwere

Noch: 6.6 Verunglückte nach Monaten und Ortslage

Art der Verkehrsbeteiligung Verletzungsschwere	Ins- gesamt	Jan.	Febr.	März	April	Mai	Juni	Juli	Aug.	Sept.	Okt.	Nov.	Dez.
außerhalb von Ortschaften, ohne Bundesautobahnen													
Insgesamt													
Verunglückte	16 282	1 190	987	1 210	1 360	1 512	1 436	1 488	1 623	1 587	1 344	1 353	1 192
Getötete	282	27	14	25	26	28	28	35	19	23	24	19	14
Schwerverletzte	4 020	278	233	273	342	401	351	378	450	391	326	329	268
Leichtverletzte	11 980	885	740	912	992	1 083	1 057	1 075	1 154	1 173	994	1 005	910
darunter													
Mofas, Mopeds													
Verunglückte	746	27	28	49	59	80	79	62	74	101	68	72	47
Getötete	5	–	–	–	1	–	–	–	2	–	–	1	1
Schwerverletzte	221	6	14	12	20	24	24	12	23	25	26	21	14
Leichtverletzte	520	21	14	37	38	56	55	50	49	76	42	50	32
Motorräder													
Verunglückte	1 727	15	18	84	243	251	218	221	287	220	86	60	24
Getötete	54	–	1	3	10	9	11	8	5	4	1	2	–
Schwerverletzte	701	5	7	30	92	106	76	94	141	78	36	29	7
Leichtverletzte	972	10	10	51	141	136	131	119	141	138	49	29	17
Personenkraftwagen													
Verunglückte	11 242	1 017	823	922	823	894	838	918	957	989	1 002	1 056	1 003
Getötete	164	22	12	18	9	13	12	18	7	15	19	9	10
Schwerverletzte	2 402	234	182	189	169	189	164	199	208	204	209	247	208
Leichtverletzte	8 676	761	629	715	645	692	662	701	742	770	774	800	785
Fahrräder													
Verunglückte	1 509	43	38	75	158	196	192	196	219	174	102	79	37
Getötete	28	1	–	2	4	4	2	8	2	3	1	1	–
Schwerverletzte	446	16	9	27	42	55	64	51	60	59	36	18	9
Leichtverletzte	1 035	26	29	46	112	137	126	137	157	112	65	60	28
Fußgänger													
Verunglückte	335	34	32	24	24	26	34	15	26	26	22	33	39
Getötete	21	3	1	2	1	1	1	1	2	1	2	3	3
Schwerverletzte	113	10	11	8	9	7	10	5	7	8	7	8	23
Leichtverletzte	201	21	20	14	14	18	23	9	17	17	13	22	13
auf Bundesautobahnen													
Insgesamt													
Verunglückte	5 628	393	337	441	500	403	532	551	544	445	561	462	459
Getötete	73	1	9	2	7	6	7	6	7	6	10	6	6
Schwerverletzte	1 143	62	76	103	98	88	129	113	113	94	100	88	79
Leichtverletzte	4 412	330	252	336	395	309	396	432	424	345	451	368	374
darunter													
Mofas, Mopeds													
Verunglückte	4	–	–	–	1	2	–	–	–	–	–	1	–
Getötete	1	–	–	–	–	1	–	–	–	–	–	–	–
Schwerverletzte	2	–	–	–	1	–	–	–	–	–	–	1	–
Leichtverletzte	1	–	–	–	–	1	–	–	–	–	–	–	–
Motorräder													
Verunglückte	279	2	7	21	37	28	47	25	40	42	16	11	3
Getötete	15	–	2	–	4	2	1	–	2	2	1	1	–
Schwerverletzte	116	–	5	8	13	11	22	11	19	17	8	2	–
Leichtverletzte	148	2	–	13	20	15	24	14	19	23	7	8	3
Personenkraftwagen													
Verunglückte	4 752	353	287	361	422	341	424	463	429	361	480	417	414
Getötete	41	1	7	1	–	3	5	3	4	3	6	3	5
Schwerverletzte	856	52	51	68	73	66	91	87	82	69	75	77	65
Leichtverletzte	3 855	300	229	292	349	272	328	373	343	289	399	337	344
Fahrräder													
Verunglückte	3	–	–	–	1	–	1	–	1	–	–	–	–
Getötete	–	–	–	–	–	–	–	–	–	–	–	–	–
Schwerverletzte	–	–	–	–	–	–	–	–	–	–	–	–	–
Leichtverletzte	3	–	–	–	1	–	1	–	1	–	–	–	–
Fußgänger													
Verunglückte	26	1	3	2	2	–	6	4	2	–	–	4	2
Getötete	1	–	–	–	–	–	–	–	–	–	–	1	–
Schwerverletzte	11	1	2	1	–	–	2	4	–	–	–	1	–
Leichtverletzte	14	–	1	1	2	–	4	–	2	–	–	2	2

Noch: 6. Verunglückte bei Straßenverkehrsunfällen 2009 nach Art der Verkehrsbeteiligung und Verletzungsschwere

6.7 Nach Lichtverhältnissen, Straßenzustand und Ortslage

Lichtverhältnisse Straßenzustand	Verunglückte						Getötete					
	ins- gesamt	darunter Benutzer von				Fuß- gänger	ins- gesamt	darunter Benutzer von				Fuß- gänger
		Mofas, Mopeds	Motor- rädern	Per- sonen- kraft- wagen	Fahr- rädern			Mofas, Mopeds	Motor- rädern	Per- sonen- kraft- wagen	Fahr- rädern	
innerhalb von Ortschaften												
Lichtverhältnisse												
Tageslicht	43 126	3 683	3 204	16 375	12 088	5 597	157	10	17	26	45	47
Dämmerung	2 599	303	165	974	631	443	9	–	2	2	1	3
Dunkelheit	11 645	1 090	545	5 595	1 868	2 194	99	5	7	23	7	55
Zusammen	57 370	5 076	3 914	22 944	14 587	8 234	265	15	26	51	53	105
Straßenzustand												
trocken	38 874	3 113	3 027	13 944	11 481	5 380	180	8	23	31	48	59
nass/feucht/schlüpfrig (Öl, Laub usw.)	17 079	1 839	856	8 204	2 902	2 674	80	7	3	18	5	43
winterglatt	1 417	124	31	796	204	180	5	–	–	2	–	3
Zusammen	57 370	5 076	3 914	22 944	14 587	8 234	265	15	26	51	53	105
außerhalb von Ortschaften, ohne Bundesautobahnen												
Lichtverhältnisse												
Tageslicht	11 760	517	1 519	7 747	1 274	148	182	2	51	94	23	4
Dämmerung	817	46	65	601	58	18	10	–	2	8	–	–
Dunkelheit	3 705	183	143	2 894	177	169	90	3	1	62	5	17
Zusammen	16 282	746	1 727	11 242	1 509	335	282	5	54	164	28	21
Straßenzustand												
trocken	10 096	487	1 502	6 180	1 258	207	187	4	51	88	26	12
nass/feucht/schlüpfrig (Öl, Laub usw.)	5 287	244	213	4 263	241	115	85	1	3	66	2	9
winterglatt	899	15	12	799	10	13	10	–	–	10	–	–
Zusammen	16 282	746	1 727	11 242	1 509	335	282	5	54	164	28	21
auf Bundesautobahnen												
Lichtverhältnisse												
Tageslicht	3 810	–	243	3 174	2	15	33	–	11	14	–	–
Dämmerung	283	–	14	251	–	1	7	–	–	4	–	–
Dunkelheit	1 535	4	22	1 327	1	10	33	1	4	23	–	1
Zusammen	5 628	4	279	4 752	3	26	73	1	15	41	–	1
Straßenzustand												
trocken	3 762	4	236	3 070	3	20	54	1	13	28	–	–
nass/feucht/schlüpfrig (Öl, Laub usw.)	1 721	–	41	1 556	–	6	18	–	2	12	–	1
winterglatt	145	–	2	126	–	–	1	–	–	1	–	–
Zusammen	5 628	4	279	4 752	3	26	73	1	15	41	–	1
außerhalb von Ortschaften, einschließlich Bundesautobahnen												
Lichtverhältnisse												
Tageslicht	15 570	517	1 762	10 921	1 276	163	215	2	62	108	23	4
Dämmerung	1 100	46	79	852	58	19	17	–	2	12	–	–
Dunkelheit	5 240	187	165	4 221	178	179	123	4	5	85	5	18
Zusammen	21 910	750	2 006	15 994	1 512	361	355	6	69	205	28	22
Straßenzustand												
trocken	13 858	491	1 738	9 250	1 261	227	241	5	64	116	26	12
nass/feucht/schlüpfrig (Öl, Laub usw.)	7 008	244	254	5 819	241	121	103	1	5	78	2	10
winterglatt	1 044	15	14	925	10	13	11	–	–	11	–	–
Zusammen	21 910	750	2 006	15 994	1 512	361	355	6	69	205	28	22
innerhalb und außerhalb von Ortschaften												
Lichtverhältnisse												
Tageslicht	58 696	4 200	4 966	27 296	13 364	5 760	372	12	79	134	68	51
Dämmerung	3 699	349	244	1 826	689	462	26	–	4	14	1	3
Dunkelheit	16 885	1 277	710	9 816	2 046	2 373	222	9	12	108	12	73
Zusammen	79 280	5 826	5 920	38 938	16 099	8 595	620	21	95	256	81	127
Straßenzustand												
trocken	52 732	3 604	4 765	23 194	12 742	5 607	421	13	87	147	74	71
nass/feucht/schlüpfrig (Öl, Laub usw.)	24 087	2 083	1 110	14 023	3 143	2 795	183	8	8	96	7	53
winterglatt	2 461	139	45	1 721	214	193	16	–	–	13	–	3
Zusammen	79 280	5 826	5 920	38 938	16 099	8 595	620	21	95	256	81	127

Noch: 6. Verunglückte bei Straßenverkehrsunfällen 2009 nach Art der Verkehrsbeteiligung und Verletzungsschwere

Noch: 6.7 Nach Lichtverhältnissen, Straßenzustand und Ortslage

Lichtverhältnisse Straßenzustand	Schwerverletzte						Leichtverletzte					
	ins- gesamt	darunter Benutzer von				Fuß- gänger	ins- gesamt	darunter Benutzer von				Fuß- gänger
		Mofas, Mopeds	Motor- rädern	Per- sonen- kraft- wagen	Fahr- rädern			Mofas, Mopeds	Motor- rädern	Per- sonen- kraft- wagen	Fahr- rädern	
noch: innerhalb von Ortschaften												
Lichtverhältnisse												
Tageslicht	5 917	550	764	1 295	1 841	1 248	37 052	3 123	2 423	15 054	10 202	4 302
Dämmerung	350	39	35	88	83	94	2 240	264	128	884	547	346
Dunkelheit	2 167	257	147	722	409	583	9 379	828	391	4 850	1 452	1 556
Zusammen	8 434	846	946	2 105	2 333	1 925	48 671	4 215	2 942	20 788	12 201	6 204
Straßenzustand												
trocken	5 736	521	767	1 260	1 794	1 190	32 958	2 584	2 237	12 653	9 639	4 131
nass/feucht/schlüpfrig (Öl, Laub usw.)	2 465	300	174	756	476	696	14 534	1 532	679	7 430	2 421	1 935
winterglatt	233	25	5	89	63	39	1 179	99	26	705	141	138
Zusammen	8 434	846	946	2 105	2 333	1 925	48 671	4 215	2 942	20 788	12 201	6 204
noch: außerhalb von Ortschaften, ohne Bundesautobahnen												
Lichtverhältnisse												
Tageslicht	2 814	155	606	1 530	374	40	8 764	360	862	6 123	877	104
Dämmerung	203	13	30	129	19	7	604	33	33	464	39	11
Dunkelheit	1 003	53	65	743	53	66	2 612	127	77	2 089	119	86
Zusammen	4 020	221	701	2 402	446	113	11 980	520	972	8 676	1 035	201
Straßenzustand												
trocken	2 598	152	629	1 303	363	59	7 311	331	822	4 789	869	136
nass/feucht/schlüpfrig (Öl, Laub usw.)	1 214	64	69	920	76	49	3 988	179	141	3 277	163	57
winterglatt	208	5	3	179	7	5	681	10	9	610	3	8
Zusammen	4 020	221	701	2 402	446	113	11 980	520	972	8 676	1 035	201
noch: auf Bundesautobahnen												
Lichtverhältnisse												
Tageslicht	729	–	101	522	–	7	3 048	–	131	2 638	2	8
Dämmerung	54	–	4	46	–	–	222	–	10	201	–	1
Dunkelheit	360	2	11	288	–	4	1 142	1	7	1 016	1	5
Zusammen	1 143	2	116	856	–	11	4 412	1	148	3 855	3	14
Straßenzustand												
trocken	771	2	104	543	–	9	2 937	1	119	2 499	3	11
nass/feucht/schlüpfrig (Öl, Laub usw.)	340	–	12	287	–	2	1 363	–	27	1 257	–	3
winterglatt	32	–	–	26	–	–	112	–	2	99	–	–
Zusammen	1 143	2	116	856	–	11	4 412	1	148	3 855	3	14
noch: außerhalb von Ortschaften, einschließlich Bundesautobahnen												
Lichtverhältnisse												
Tageslicht	3 543	155	707	2 052	374	47	11 812	360	993	8 761	879	112
Dämmerung	257	13	34	175	19	7	826	33	43	665	39	12
Dunkelheit	1 363	55	76	1 031	53	70	3 754	128	84	3 105	120	91
Zusammen	5 163	223	817	3 258	446	124	16 392	521	1 120	12 531	1 038	215
Straßenzustand												
trocken	3 369	154	733	1 846	363	68	10 248	332	941	7 288	872	147
nass/feucht/schlüpfrig (Öl, Laub usw.)	1 554	64	81	1 207	76	51	5 351	179	168	4 534	163	60
winterglatt	240	5	3	205	7	5	793	10	11	709	3	8
Zusammen	5 163	223	817	3 258	446	124	16 392	521	1 120	12 531	1 038	215
noch: innerhalb und außerhalb von Ortschaften												
Lichtverhältnisse												
Tageslicht	9 460	705	1 471	3 347	2 215	1 295	48 864	3 483	3 416	23 815	11 081	4 414
Dämmerung	607	52	69	263	102	101	3 066	297	171	1 549	586	358
Dunkelheit	3 530	312	223	1 753	462	653	13 133	956	475	7 955	1 572	1 647
Zusammen	13 597	1 069	1 763	5 363	2 779	2 049	65 063	4 736	4 062	33 319	13 239	6 419
Straßenzustand												
trocken	9 105	675	1 500	3 106	2 157	1 258	43 206	2 916	3 178	19 941	10 511	4 278
nass/feucht/schlüpfrig (Öl, Laub usw.)	4 019	364	255	1 963	552	747	19 885	1 711	847	11 964	2 584	1 995
winterglatt	473	30	8	294	70	44	1 972	109	37	1 414	144	146
Zusammen	13 597	1 069	1 763	5 363	2 779	2 049	65 063	4 736	4 062	33 319	13 239	6 419

Noch: 6. Verunglückte bei Straßenverkehrsunfällen 2009 nach Art der Verkehrsbeteiligung und Verletzungsschwere

6.8 Kinder, Jugendliche und Heranwachsende bis 20 Jahre nach Geschlecht

Alter ¹⁾ in Jahren	Insgesamt ²⁾	Darunter				Männlich					Weiblich				
		Fußgänger	Radfahrer	Führer von Kfz	Mitfahrer	zusammen	darunter				zusammen	darunter			
							Fußgänger	Radfahrer	Führer von Kfz	Mitfahrer		Fußgänger	Radfahrer	Führer von Kfz	Mitfahrer
innerhalb von Ortschaften															
0	82	5	–	–	77	40	3	–	–	37	42	2	–	–	40
1	101	23	–	–	70	42	13	–	–	24	59	10	–	–	46
2	167	80	2	–	77	108	58	1	–	43	59	22	1	–	34
3	204	102	10	–	81	126	68	10	–	43	78	34	–	–	38
4	242	123	29	–	80	148	81	20	–	42	94	42	9	–	38
5	240	94	58	–	81	153	65	44	–	41	87	29	14	–	40
0 – 5	1 036	427	99	–	466	617	288	75	–	230	419	139	24	–	236
6	365	175	92	–	92	249	127	69	–	50	116	48	23	–	42
7	397	207	93	–	92	252	140	65	–	46	145	67	28	–	46
8	468	216	133	–	110	281	126	99	–	51	187	90	34	–	59
9	535	217	202	2	112	316	127	133	2	52	219	90	69	–	60
10	627	228	272	–	123	366	124	185	–	56	261	104	87	–	67
11	737	258	363	–	111	442	145	240	–	53	295	113	123	–	58
12	745	218	424	–	101	447	120	283	–	43	298	98	141	–	58
13	689	158	419	3	105	411	89	273	2	46	278	69	146	1	59
14	700	136	432	8	115	375	58	257	5	49	325	78	175	3	66
6 – 14	5 263	1 813	2 430	13	961	3 139	1 056	1 604	9	446	2 124	757	826	4	515
0 – 14	6 299	2 240	2 529	13	1 427	3 756	1 344	1 679	9	676	2 543	896	850	4	751
15	1 115	159	367	431	151	664	65	202	341	55	451	94	165	90	96
16	1 325	141	345	578	254	821	64	188	454	111	504	77	157	124	143
17	1 479	145	342	664	323	887	66	197	503	120	592	79	145	161	203
18	1 659	159	228	887	378	948	72	125	586	163	711	87	103	301	215
19	1 568	124	219	855	363	841	59	119	494	166	727	65	100	361	197
20	1 459	126	218	813	297	829	75	131	491	131	630	51	87	322	166
15 – 20	8 605	854	1 719	4 228	1 766	4 990	401	962	2 869	746	3 615	453	757	1 359	1 020
außerhalb von Ortschaften															
0	39	–	–	–	39	24	–	–	–	24	15	–	–	–	15
1	41	1	–	–	40	26	1	–	–	25	15	–	–	–	15
2	52	–	–	–	51	14	–	–	–	14	38	–	–	–	37
3	42	1	–	–	40	20	–	–	–	19	22	1	–	–	21
4	55	1	1	–	53	32	1	1	–	30	23	–	–	–	23
5	66	4	1	–	61	34	3	1	–	30	32	1	–	–	31
0 – 5	295	7	2	–	284	150	5	2	–	142	145	2	–	–	142
6	63	1	4	–	58	36	1	3	–	32	27	–	1	–	26
7	59	3	3	–	53	35	1	3	–	31	24	2	–	–	22
8	78	1	8	–	68	46	1	8	–	36	32	–	–	–	32
9	68	5	5	1	57	38	3	3	1	31	30	2	2	–	26
10	74	1	14	–	57	37	1	7	–	29	37	–	7	–	28
11	91	3	19	–	68	42	2	13	–	27	49	1	6	–	41
12	98	5	23	–	67	51	2	17	–	31	47	3	6	–	36
13	75	9	26	–	39	37	4	16	–	17	38	5	10	–	22
14	109	10	28	3	66	62	4	17	3	38	47	6	11	–	28
6 – 14	715	38	130	4	533	384	19	87	4	272	331	19	43	–	261
0 – 14	1 010	45	132	4	817	534	24	89	4	414	476	21	43	–	403
15	198	7	27	78	86	107	2	10	57	38	91	5	17	21	48
16	302	6	28	125	141	177	4	17	95	60	125	2	11	30	81
17	415	11	29	135	240	234	4	19	98	113	181	7	10	37	127
18	941	16	22	613	289	550	9	15	390	135	391	7	7	223	154
19	883	9	22	609	242	512	5	15	376	115	371	4	7	233	127
20	796	9	21	568	197	475	8	14	342	110	321	1	7	226	87
15 – 20	3 535	58	149	2 128	1 195	2 055	32	90	1 358	571	1 480	26	59	770	624

1) vollendetes Lebensjahr – 2) einschl. ohne Angabe des Geschlechts

Noch: 6. Verunglückte bei Straßenverkehrsunfällen 2009 nach Art der Verkehrsbeteiligung und Verletzungsschwere

Noch: 6.8 Kinder, Jugendliche und Heranwachsende bis 20 Jahre nach Geschlecht

Alter ¹⁾ in Jahren	Insgesamt ²⁾	Darunter				Männlich					Weiblich					
		Fußgänger	Radfahrer	Führer	Mitfahrer	zusammen	darunter				zusammen	darunter				
				von Kfz			Fußgänger	Radfahrer	Führer	Mitfahrer		Fußgänger	Radfahrer	Führer	Mitfahrer	
innerhalb und außerhalb von Ortschaften																
0	121	5	–	–	116	64	3	–	–	61	57	2	–	–	55	
1	142	24	–	–	110	68	14	–	–	49	74	10	–	–	61	
2	219	80	2	–	128	122	58	1	–	57	97	22	1	–	71	
3	246	103	10	–	121	146	68	10	–	62	100	35	–	–	59	
4	297	124	30	–	133	180	82	21	–	72	117	42	9	–	61	
5	306	98	59	–	142	187	68	45	–	71	119	30	14	–	71	
0 – 5	1 331	434	101	–	750	767	293	77	–	372	564	141	24	–	378	
6	428	176	96	–	150	285	128	72	–	82	143	48	24	–	68	
7	456	210	96	–	145	287	141	68	–	77	169	69	28	–	68	
8	546	217	141	–	178	327	127	107	–	87	219	90	34	–	91	
9	603	222	207	3	169	354	130	136	3	83	249	92	71	–	86	
10	701	229	286	–	180	403	125	192	–	85	298	104	94	–	95	
11	828	261	382	–	179	484	147	253	–	80	344	114	129	–	99	
12	843	223	447	–	168	498	122	300	–	74	345	101	147	–	94	
13	764	167	445	3	144	448	93	289	2	63	316	74	156	1	81	
14	809	146	460	11	181	437	62	274	8	87	372	84	186	3	94	
6 – 14	5 978	1 851	2 560	17	1 494	3 523	1 075	1 691	13	718	2 455	776	869	4	776	
0 – 14	7 309	2 285	2 661	17	2 244	4 290	1 368	1 768	13	1 090	3 019	917	893	4	1 154	
15	1 313	166	394	509	237	771	67	212	398	93	542	99	182	111	144	
16	1 627	147	373	703	395	998	68	205	549	171	629	79	168	154	224	
17	1 894	156	371	799	563	1 121	70	216	601	233	773	86	155	198	330	
18	2 600	175	250	1 500	667	1 498	81	140	976	298	1 102	94	110	524	369	
19	2 451	133	241	1 464	605	1 353	64	134	870	281	1 098	69	107	594	324	
20	2 255	135	239	1 381	494	1 304	83	145	833	241	951	52	94	548	253	
15 – 20	12 140	912	1 868	6 356	2 961	7 045	433	1 052	4 227	1 317	5 095	479	816	2 129	1 644	

Noch: 6. Verunglückte bei Straßenverkehrsunfällen 2009 nach Art der Verkehrsbeteiligung
6.9 Fußgänger und Radfahrer im Alter von 6 bis 14 Jahren

Uhrzeit von ... bis ... Uhr	Insgesamt	Januar	Februar	März	April	Mai	Juni	Juli	August	Sep- tember	Oktober	No- vember	De- zember
Fußgänger													
6.00 – 6.59	17	3	1	2	1	1	–	–	–	–	–	4	5
7.00 – 7.59	272	24	30	27	16	26	8	–	11	22	24	33	51
8.00 – 8.59	65	15	7	7	4	5	3	–	4	5	1	4	10
9.00 – 9.59	15	–	1	4	–	1	1	2	1	1	1	1	2
10.00 – 10.59	27	7	–	2	2	1	3	2	6	1	1	–	2
11.00 – 11.59	81	10	3	6	4	5	4	14	12	2	6	8	7
12.00 – 12.59	117	10	9	14	13	14	13	6	8	15	5	6	4
13.00 – 13.59	203	21	13	23	8	19	16	5	17	34	14	16	17
14.00 – 14.59	137	11	6	14	21	14	9	6	10	12	7	13	14
15.00 – 15.59	180	12	18	16	16	16	11	8	14	28	9	23	9
16.00 – 16.59	225	13	22	24	22	26	15	9	12	30	25	13	14
17.00 – 17.59	215	20	17	19	24	25	19	11	14	21	14	14	17
18.00 – 18.59	152	5	14	18	21	16	16	8	12	10	12	11	9
19.00 – 19.59	85	2	4	6	7	11	6	6	4	11	14	7	7
20.00 – 20.59	39	–	–	1	5	6	3	3	11	1	2	3	4
21.00 – 23.59	20	2	–	3	2	5	3	1	3	1	–	–	–
0.00 – 5.59	1	1	–	–	–	–	–	–	–	–	–	–	–
Ohne Angabe	–	–	–	–	–	–	–	–	–	–	–	–	–
Insgesamt	1 851	156	145	186	166	191	130	81	139	194	135	156	172
Radfahrer													
6.00 – 6.59	4	1	–	–	–	1	–	–	–	1	–	–	1
7.00 – 7.59	337	12	21	30	21	29	34	5	36	70	25	34	20
8.00 – 8.59	66	6	2	2	2	7	9	3	3	14	4	7	7
9.00 – 9.59	36	1	1	2	2	4	4	9	7	2	2	1	1
10.00 – 10.59	44	1	3	–	3	3	4	12	7	3	4	4	–
11.00 – 11.59	79	2	1	2	9	10	9	12	12	8	6	4	4
12.00 – 12.59	129	2	5	2	14	10	18	21	17	16	8	9	7
13.00 – 13.59	287	8	9	18	25	53	34	10	29	37	34	14	16
14.00 – 14.59	185	4	6	13	23	26	18	14	26	22	13	15	5
15.00 – 15.59	284	7	6	19	38	42	34	26	33	34	22	15	8
16.00 – 16.59	316	6	6	21	47	41	42	20	33	43	24	25	8
17.00 – 17.59	321	4	6	18	40	46	48	33	34	40	19	25	8
18.00 – 18.59	246	6	5	12	33	55	27	21	39	23	9	6	10
19.00 – 19.59	142	1	2	10	14	21	25	22	21	18	4	3	1
20.00 – 20.59	63	1	–	1	8	10	15	7	10	4	4	3	–
21.00 – 23.59	18	–	–	–	2	5	1	6	2	–	2	–	–
0.00 – 5.59	3	–	–	–	–	–	–	1	2	–	–	–	–
Ohne Angabe	–	–	–	–	–	–	–	–	–	–	–	–	–
Insgesamt	2 560	62	73	150	281	363	322	222	311	335	180	165	96
Fußgänger und Radfahrer													
6.00 – 6.59	21	4	1	2	1	2	–	–	–	1	–	4	6
7.00 – 7.59	609	36	51	57	37	55	42	5	47	92	49	67	71
8.00 – 8.59	131	21	9	9	6	12	12	3	7	19	5	11	17
9.00 – 9.59	51	1	2	6	2	5	5	11	8	3	3	2	3
10.00 – 10.59	71	8	3	2	5	4	7	14	13	4	5	4	2
11.00 – 11.59	160	12	4	8	13	15	13	26	24	10	12	12	11
12.00 – 12.59	246	12	14	16	27	24	31	27	25	31	13	15	11
13.00 – 13.59	490	29	22	41	33	72	50	15	46	71	48	30	33
14.00 – 14.59	322	15	12	27	44	40	27	20	36	34	20	28	19
15.00 – 15.59	464	19	24	35	54	58	45	34	47	62	31	38	17
16.00 – 16.59	541	19	28	45	69	67	57	29	45	73	49	38	22
17.00 – 17.59	536	24	23	37	64	71	67	44	48	61	33	39	25
18.00 – 18.59	398	11	19	30	54	71	43	29	51	33	21	17	19
19.00 – 19.59	227	3	6	16	21	32	31	28	25	29	18	10	8
20.00 – 20.59	102	1	–	2	13	16	18	10	21	5	6	6	4
21.00 – 23.59	38	2	–	3	4	10	4	7	5	1	2	–	–
0.00 – 5.59	4	1	–	–	–	–	–	1	2	–	–	–	–
Ohne Angabe	–	–	–	–	–	–	–	–	–	–	–	–	–
Insgesamt	4 411	218	218	336	447	554	452	303	450	529	315	321	268

Noch: 6. Verunglückte bei Straßenverkehrsunfällen 2009 nach Art der Verkehrsbeteiligung und Verletzungsschwere

6.10 Verunglückte Beteiligte und Mitfahrer nach Altersjahren und Geschlecht

Alter von ... bis unter ... Jahren	Verunglückte Beteiligte und Mitfahrer												Fuß- gänger
	ins- gesamt	männ- lich	darunter Fahrer und Mitfahrer von				Fuß- gänger	weib- lich	darunter Fahrer und Mitfahrer von				
			Mofas, Mopeds	Motor- rädern	PKW	Fahr- rädern			Mofas, Mopeds	Motor- rädern	PKW	Fahr- rädern	
Getötete und Verletzte zusammen													
unter 1	121	64	-	-	48	-	3	57	-	-	49	-	2
1 - 2	142	68	-	-	40	2	14	74	-	-	57	2	10
2 - 3	219	122	-	-	50	5	58	97	1	-	59	4	22
3 - 4	246	146	-	-	56	16	68	100	-	-	56	4	35
4 - 5	297	180	-	1	63	23	82	117	-	-	56	14	42
5 - 6	306	187	1	-	65	46	68	119	-	-	70	17	30
6 - 7	428	285	1	-	77	73	128	143	-	-	61	26	48
7 - 8	456	287	-	1	72	68	141	169	1	2	61	29	69
8 - 9	546	327	2	1	76	111	127	219	2	-	81	36	90
9 - 10	603	354	2	1	72	138	130	249	-	-	77	71	92
10 - 11	701	403	-	2	73	193	125	298	4	1	78	94	104
11 - 12	828	484	1	4	68	254	147	344	2	2	76	130	114
12 - 13	843	498	3	4	54	300	122	345	1	-	80	148	101
13 - 14	764	448	6	3	50	289	93	316	6	2	68	157	74
14 - 15	809	437	16	3	67	278	62	372	18	3	66	189	84
15 - 16	1 313	771	403	9	71	213	67	542	127	5	111	184	99
16 - 17	1 627	998	426	176	109	205	68	629	159	35	171	170	79
17 - 18	1 894	1 121	420	179	215	216	70	773	191	32	279	156	86
18 - 19	2 600	1 498	211	160	874	140	81	1 102	105	25	738	111	94
19 - 20	2 451	1 353	126	133	842	135	64	1 098	79	18	804	108	69
20 - 21	2 255	1 304	97	121	812	145	83	951	58	18	708	95	52
21 - 22	2 030	1 139	84	123	697	117	69	891	50	18	661	84	54
22 - 23	1 789	1 002	70	102	622	108	63	787	33	15	584	80	58
23 - 24	1 660	890	55	87	557	86	55	770	34	18	562	99	40
24 - 25	1 567	834	69	79	475	109	51	733	36	12	520	88	58
25 - 26	1 443	806	53	76	452	122	47	637	23	15	448	85	49
26 - 27	1 382	776	47	92	414	124	50	606	22	17	449	65	30
27 - 28	1 340	753	43	81	424	105	56	587	17	15	427	79	41
28 - 29	1 319	746	60	75	400	115	43	573	22	18	402	77	35
29 - 30	1 301	729	62	73	361	119	54	572	17	5	425	71	38
30 - 31	1 125	618	35	59	350	90	38	507	16	5	365	58	45
31 - 32	1 150	674	48	86	353	103	39	476	29	10	321	71	29
32 - 33	1 097	625	48	67	308	113	38	472	17	8	336	57	37
33 - 34	1 007	567	42	59	298	99	32	440	10	8	327	54	30
34 - 35	1 063	618	55	81	298	102	39	445	13	4	317	67	30
35 - 36	1 007	594	51	53	297	99	41	413	24	9	281	55	29
36 - 37	1 053	607	47	65	303	110	28	446	16	11	326	50	30
37 - 38	1 164	691	53	94	313	120	39	473	15	12	336	60	33
38 - 39	1 177	693	55	82	331	130	46	484	20	15	328	70	34
39 - 40	1 225	702	63	95	310	135	46	523	20	18	359	78	37
40 - 41	1 399	815	64	94	361	168	60	584	19	19	412	73	48
41 - 42	1 357	830	70	115	369	175	48	527	16	22	352	85	42
42 - 43	1 396	800	56	130	325	175	53	596	21	31	385	103	36
43 - 44	1 383	814	63	151	309	191	48	569	23	17	382	86	44
44 - 45	1 436	817	73	154	313	176	41	619	24	22	410	102	48
45 - 46	1 469	876	86	151	334	176	62	593	28	28	387	82	49
46 - 47	1 437	860	89	160	317	166	56	577	19	30	374	100	37
47 - 48	1 289	762	82	146	291	151	42	527	27	17	327	92	41
48 - 49	1 305	734	58	150	262	149	54	571	18	26	351	112	46
49 - 50	1 288	758	37	170	278	175	45	530	23	26	325	92	38

Noch: 6. Verunglückte bei Straßenverkehrsunfällen 2009 nach Art der Verkehrsbeteiligung und Verletzungsschwere

Noch: 6.10 Verunglückte Beteiligte und Mitfahrer nach Altersjahren und Geschlecht

Alter von ... bis unter ... Jahren	Verunglückte Beteiligte und Mitfahrer												
	ins- gesamt	männ- lich	darunter Fahrer und Mitfahrer von				Fuß- gänger	weib- lich	darunter Fahrer und Mitfahrer von				Fuß- gänger
			Mofas, Mopeds	Motor- rädern	PKW	Fahr- rädern			Mofas, Mopeds	Motor- rädern	PKW	Fahr- rädern	
noch: Getötete und Verletzte zusammen													
50 – 51	1 203	713	64	168	236	157	43	490	11	27	291	93	50
51 – 52	1 145	655	53	125	254	113	54	490	17	18	295	99	38
52 – 53	996	579	52	107	223	119	38	417	8	12	264	83	36
53 – 54	974	577	50	131	204	125	32	397	8	5	234	86	40
54 – 55	948	556	37	99	202	125	43	392	7	13	243	74	45
55 – 56	890	485	30	85	182	122	32	405	14	5	233	90	43
56 – 57	821	470	47	74	171	119	34	351	9	14	192	80	45
57 – 58	839	451	39	76	182	94	30	388	5	8	226	79	50
58 – 59	756	446	35	78	158	106	31	310	13	3	179	61	36
59 – 60	741	414	38	55	153	108	34	327	5	3	181	88	35
60 – 61	687	370	32	41	136	111	33	317	8	2	165	60	59
61 – 62	582	320	22	43	125	82	30	262	3	4	138	66	39
62 – 63	547	337	23	39	110	106	33	210	3	2	103	55	32
63 – 64	426	252	12	23	96	76	25	174	4	–	102	32	22
64 – 65	464	271	23	33	106	71	29	193	2	1	93	57	31
65 – 66	526	298	29	22	98	106	27	228	3	–	124	58	29
66 – 67	526	292	20	18	127	91	21	234	3	1	120	64	30
67 – 68	543	289	28	25	105	94	27	254	1	2	128	69	40
68 – 69	639	337	24	30	117	122	26	302	2	1	138	84	56
69 – 70	622	334	31	34	119	113	27	288	7	1	123	95	43
70 – 71	615	311	26	25	92	112	46	304	3	1	151	81	58
71 – 72	565	278	17	20	92	90	47	287	–	1	140	70	56
72 – 73	557	298	19	15	99	108	44	259	–	–	113	86	44
73 – 74	470	233	12	11	79	84	33	237	1	2	108	64	49
74 – 75	512	253	11	13	93	98	28	259	2	–	117	65	60
75 – 76	405	197	8	7	77	67	26	208	–	–	86	54	52
76 – 77	350	181	7	6	79	47	28	169	3	1	67	38	44
77 – 78	330	165	9	3	56	58	32	165	2	–	62	47	45
78 – 79	324	165	10	4	64	50	33	159	–	–	50	43	45
79 – 80	324	155	6	5	67	40	32	169	1	–	70	38	46
80 – 81	326	158	2	3	57	61	27	168	1	–	59	47	47
81 – 82	251	128	4	2	55	36	23	123	–	–	43	23	44
82 – 83	225	102	6	2	33	31	26	123	1	–	49	27	35
83 – 84	207	92	3	2	36	30	14	115	1	–	38	20	45
84 – 85	159	59	–	–	26	17	8	100	–	–	33	15	42
85 – 86	141	58	1	–	22	18	16	83	–	–	26	13	30
86 – 87	119	54	1	1	20	13	16	65	–	–	27	6	24
87 – 88	98	46	–	–	18	10	12	52	–	–	23	–	24
88 – 89	77	28	–	–	7	8	8	49	–	–	14	2	30
89 – 90	61	18	–	–	9	4	3	43	–	–	13	2	23
90 – 91	27	15	–	–	8	2	3	12	–	–	2	–	5
91 – 92	25	9	–	–	4	2	2	16	–	–	2	1	10
92 – 93	6	2	–	–	1	1	–	4	–	–	1	–	3
93 – 94	7	6	–	–	2	–	4	1	–	–	–	–	1
94 – 95	6	3	–	–	1	1	1	3	–	–	–	–	2
95 und mehr	12	5	–	–	4	–	–	7	–	–	3	–	2
Ohne Angabe	99	61	7	5	2	36	11	22	–	–	–	13	8
Zusammen	79 280	44 991	4 271	5 178	18 783	9 842	4 356	34 273	1 554	741	20 154	6 248	4 235

Noch: 6. Verunglückte bei Straßenverkehrsunfällen 2009 nach Art der Verkehrsbeteiligung und Verletzungsschwere

Noch: 6.10 Verunglückte Beteiligte und Mitfahrer nach Altersjahren und Geschlecht

Alter von ... bis unter ... Jahren	Verunglückte Beteiligte und Mitfahrer												Fuß- gänger
	ins- gesamt	männ- lich	darunter Fahrer und Mitfahrer von				Fuß- gänger	weib- lich	darunter Fahrer und Mitfahrer von				
			Mofas, Mopeds	Motor- rädern	PKW	Fahr- rädern			Mofas, Mopeds	Motor- rädern	PKW	Fahr- rädern	
Getötete													
unter 1	1	-	-	-	-	-	-	1	-	-	1	-	-
1 - 2	1	-	-	-	-	-	-	1	-	-	1	-	-
2 - 3	-	-	-	-	-	-	-	-	-	-	-	-	-
3 - 4	1	1	-	-	1	-	-	-	-	-	-	-	-
4 - 5	1	1	-	-	-	-	1	-	-	-	-	-	-
5 - 6	-	-	-	-	-	-	-	-	-	-	-	-	-
6 - 7	-	-	-	-	-	-	-	-	-	-	-	-	-
7 - 8	2	2	-	-	1	1	-	-	-	-	-	-	-
8 - 9	-	-	-	-	-	-	-	-	-	-	-	-	-
9 - 10	-	-	-	-	-	-	-	-	-	-	-	-	-
10 - 11	2	2	-	-	1	-	1	-	-	-	-	-	-
11 - 12	1	1	-	-	-	1	-	-	-	-	-	-	-
12 - 13	1	1	-	-	-	1	-	-	-	-	-	-	-
13 - 14	2	2	-	-	-	2	-	-	-	-	-	-	-
14 - 15	3	2	-	-	-	2	-	1	-	-	-	1	-
15 - 16	5	3	1	-	1	1	-	2	-	-	-	1	1
16 - 17	7	6	-	-	2	3	1	1	-	-	1	-	-
17 - 18	8	6	2	-	4	-	-	2	-	-	2	-	-
18 - 19	24	21	1	4	13	-	3	3	-	-	2	-	1
19 - 20	12	9	1	1	6	-	1	3	1	-	2	-	-
20 - 21	22	21	1	2	14	1	2	1	-	-	1	-	-
21 - 22	12	9	1	2	5	1	-	3	-	-	3	-	-
22 - 23	15	13	1	3	8	-	1	2	-	1	-	-	1
23 - 24	11	10	-	2	5	1	1	1	-	1	-	-	-
24 - 25	11	10	-	2	6	-	-	1	-	-	1	-	-
25 - 26	13	11	1	4	6	-	-	2	-	-	1	-	1
26 - 27	6	5	-	2	2	-	-	1	-	-	1	-	-
27 - 28	11	10	-	4	5	-	1	1	-	-	1	-	-
28 - 29	4	4	-	1	1	1	-	-	-	-	-	-	-
29 - 30	10	9	2	2	4	-	1	1	-	-	1	-	-
30 - 31	6	5	-	2	1	-	1	1	-	-	1	-	-
31 - 32	8	5	-	3	1	1	-	3	-	-	2	-	1
32 - 33	5	3	-	-	1	2	-	2	-	-	2	-	-
33 - 34	1	1	-	-	1	-	-	-	-	-	-	-	-
34 - 35	9	7	-	3	1	-	3	2	-	-	1	-	-
35 - 36	9	8	-	1	4	-	1	1	-	1	-	-	-
36 - 37	7	5	-	2	2	-	1	2	-	1	1	-	-
37 - 38	2	2	-	1	1	-	-	-	-	-	-	-	-
38 - 39	8	8	-	3	3	-	1	-	-	-	-	-	-
39 - 40	7	4	-	2	1	-	1	3	-	-	2	1	-
40 - 41	14	11	-	4	3	1	2	3	-	-	3	-	-
41 - 42	7	5	-	1	3	-	1	2	-	-	2	-	-
42 - 43	8	7	1	2	2	1	1	1	-	-	-	-	1
43 - 44	6	6	-	2	2	2	-	-	-	-	-	-	-
44 - 45	9	7	-	4	1	1	-	2	-	-	2	-	-
45 - 46	6	5	-	1	1	-	1	1	-	1	-	-	-
46 - 47	17	15	-	5	4	2	2	2	-	-	1	-	1
47 - 48	11	10	-	3	5	1	-	1	-	-	1	-	-
48 - 49	11	10	1	5	3	-	-	1	-	-	1	-	-
49 - 50	5	1	-	-	-	-	1	4	-	2	1	1	-

Noch: 6. Verunglückte bei Straßenverkehrsunfällen 2009 nach Art der Verkehrsbeteiligung und Verletzungsschwere

Noch: 6.10 Verunglückte Beteiligte und Mitfahrer nach Altersjahren und Geschlecht

Alter von ... bis unter ... Jahren	Verunglückte Beteiligte und Mitfahrer												
	ins- gesamt	männ- lich	darunter Fahrer und Mitfahrer von				Fuß- gänger	weib- lich	darunter Fahrer und Mitfahrer von				Fuß- gänger
			Mofas, Mopeds	Motor- rädern	PKW	Fahr- rädern			Mofas, Mopeds	Motor- rädern	PKW	Fahr- rädern	
noch: Getötete													
50 – 51	5	5	–	1	2	–	1	–	–	–	–	–	–
51 – 52	2	2	–	–	2	–	–	–	–	–	–	–	–
52 – 53	4	4	–	1	1	–	1	–	–	–	–	–	–
53 – 54	7	4	–	–	2	1	1	3	–	–	1	1	1
54 – 55	7	5	–	2	2	–	1	2	–	–	1	–	1
55 – 56	9	8	–	3	3	–	–	1	–	–	1	–	–
56 – 57	6	4	1	1	2	–	–	2	–	1	1	–	–
57 – 58	6	4	–	1	2	–	–	2	–	–	1	1	–
58 – 59	3	3	1	–	1	1	–	–	–	–	–	–	–
59 – 60	10	8	1	1	2	1	–	2	–	–	2	–	–
60 – 61	4	2	–	–	1	–	1	2	–	–	1	–	1
61 – 62	6	6	–	–	1	1	2	–	–	–	–	–	–
62 – 63	4	3	–	–	–	1	1	1	–	–	–	1	–
63 – 64	5	4	–	–	2	1	1	1	–	–	1	–	–
64 – 65	2	1	–	–	–	–	1	1	–	–	1	–	–
65 – 66	7	6	1	–	1	2	1	1	–	–	–	–	1
66 – 67	6	4	2	–	2	–	–	2	–	–	1	–	1
67 – 68	5	1	–	–	–	–	1	4	–	–	1	1	2
68 – 69	7	5	–	1	2	–	–	2	–	–	1	–	1
69 – 70	14	6	–	1	2	1	2	8	–	–	1	4	3
70 – 71	8	5	–	–	2	2	–	3	–	1	1	–	1
71 – 72	11	8	–	1	1	3	2	3	–	–	1	–	1
72 – 73	6	4	1	–	–	2	1	2	–	–	2	–	–
73 – 74	8	4	–	–	2	–	2	4	–	–	–	–	4
74 – 75	11	8	–	–	3	3	2	3	–	–	–	1	2
75 – 76	5	3	–	–	1	1	–	2	–	–	–	–	2
76 – 77	10	7	–	–	4	1	2	3	–	–	1	–	2
77 – 78	8	6	–	–	1	4	1	2	–	–	–	1	1
78 – 79	12	8	–	–	3	2	3	4	–	–	1	–	3
79 – 80	8	4	–	–	1	2	1	4	–	–	1	2	1
80 – 81	10	3	–	–	–	–	2	7	–	–	2	2	2
81 – 82	7	3	–	–	2	1	–	4	–	–	2	–	2
82 – 83	8	4	–	–	2	–	2	4	–	–	3	1	–
83 – 84	10	4	–	–	–	1	3	6	–	–	2	2	2
84 – 85	4	1	–	–	–	–	1	3	–	–	1	1	1
85 – 86	9	2	–	–	1	–	1	7	–	–	4	1	2
86 – 87	4	2	–	–	–	–	2	2	–	–	–	–	2
87 – 88	11	5	–	–	1	1	2	6	–	–	3	–	3
88 – 89	3	–	–	–	–	–	–	3	–	–	–	–	3
89 – 90	2	–	–	–	–	–	–	2	–	–	–	–	2
90 – 91	1	–	–	–	–	–	–	1	–	–	–	–	1
91 – 92	–	–	–	–	–	–	–	–	–	–	–	–	–
92 – 93	1	1	–	–	1	–	–	–	–	–	–	–	–
93 – 94	2	2	–	–	–	–	2	–	–	–	–	–	–
94 – 95	–	–	–	–	–	–	–	–	–	–	–	–	–
95 und mehr	–	–	–	–	–	–	–	–	–	–	–	–	–
Ohne Angabe	–	–	–	–	–	–	–	–	–	–	–	–	–
Zusammen	620	453	20	86	180	58	72	167	1	9	76	23	55

Noch: 6. Verunglückte bei Straßenverkehrsunfällen 2009 nach Art der Verkehrsbeteiligung und Verletzungsschwere

Noch: 6.10 Verunglückte Beteiligte und Mitfahrer nach Altersjahren und Geschlecht

Alter von ... bis unter ... Jahren	Verunglückte Beteiligte und Mitfahrer												Fuß- gänger
	ins- gesamt	männ- lich	darunter Fahrer und Mitfahrer von				Fuß- gänger	weib- lich	darunter Fahrer und Mitfahrer von				
			Mofas, Mopeds	Motor- rädern	PKW	Fahr- rädern			Mofas, Mopeds	Motor- rädern	PKW	Fahr- rädern	
Schwerverletzte													
unter 1	23	8	–	–	4	–	2	15	–	–	15	–	–
1 – 2	28	17	–	–	8	1	8	11	–	–	8	–	3
2 – 3	42	27	–	–	5	2	20	15	–	–	7	–	8
3 – 4	45	26	–	–	3	–	22	19	–	–	7	–	12
4 – 5	54	33	–	–	6	5	21	21	–	–	3	1	16
5 – 6	48	32	–	–	2	8	22	16	–	–	5	1	10
6 – 7	68	43	–	–	4	7	31	25	–	–	6	3	16
7 – 8	73	46	–	1	4	10	30	27	–	–	3	5	19
8 – 9	87	60	1	–	8	13	37	27	–	–	5	2	20
9 – 10	86	51	–	–	9	10	31	35	–	–	4	6	25
10 – 11	111	58	–	1	7	15	34	53	2	–	8	9	33
11 – 12	111	69	–	–	6	26	36	42	–	1	7	11	20
12 – 13	132	81	–	2	6	40	32	51	–	–	6	17	26
13 – 14	106	65	1	1	5	28	30	41	3	–	1	22	15
14 – 15	127	71	8	–	10	34	18	56	5	2	7	19	23
15 – 16	194	122	55	–	13	36	18	72	18	1	11	24	16
16 – 17	264	165	71	36	22	22	11	99	21	10	30	15	20
17 – 18	292	189	60	31	42	36	17	103	21	8	42	18	12
18 – 19	437	286	31	41	162	21	22	151	13	6	100	14	17
19 – 20	417	259	28	34	157	22	11	158	8	6	110	16	17
20 – 21	411	266	16	39	163	22	19	145	8	5	105	13	11
21 – 22	327	213	12	35	126	17	11	114	6	2	87	8	11
22 – 23	287	178	7	36	100	14	13	109	6	3	76	16	5
23 – 24	265	168	14	38	83	11	15	97	9	9	60	13	4
24 – 25	208	136	12	25	66	16	11	72	5	1	51	8	4
25 – 26	202	137	9	16	82	11	7	65	4	2	46	6	7
26 – 27	231	158	9	34	75	18	13	73	3	5	51	7	5
27 – 28	187	125	7	24	69	10	8	62	4	3	39	13	3
28 – 29	167	112	11	28	52	10	5	55	4	1	35	5	6
29 – 30	206	139	10	26	54	25	11	67	1	3	49	9	5
30 – 31	157	101	–	24	56	10	7	56	–	1	42	7	4
31 – 32	153	100	11	21	37	13	8	53	1	2	37	9	2
32 – 33	164	117	8	27	44	19	8	47	2	3	29	10	2
33 – 34	150	112	9	27	52	9	11	38	2	1	29	3	2
34 – 35	152	95	6	33	38	11	4	57	1	2	37	11	3
35 – 36	130	83	5	16	38	12	5	47	1	2	26	9	5
36 – 37	135	89	10	16	36	16	6	46	4	4	22	9	6
37 – 38	190	135	14	34	50	18	6	55	2	5	36	7	3
38 – 39	174	107	10	27	41	14	8	67	5	5	44	9	4
39 – 40	189	119	12	30	44	23	4	70	7	9	34	11	8
40 – 41	192	131	11	31	44	26	10	61	2	5	34	12	7
41 – 42	205	144	15	34	46	30	6	61	4	3	31	16	7
42 – 43	248	163	12	48	39	44	10	85	3	6	47	17	6
43 – 44	217	154	14	48	42	33	10	63	4	5	31	15	7
44 – 45	224	145	13	45	31	36	9	79	3	3	50	11	11
45 – 46	232	167	22	47	39	40	6	65	2	6	38	9	9
46 – 47	245	178	25	52	50	30	9	67	3	8	32	14	8
47 – 48	230	158	22	50	40	26	11	72	4	8	41	13	5
48 – 49	209	123	7	38	36	26	8	86	7	8	37	23	8
49 – 50	212	150	11	47	35	33	11	62	3	6	33	10	7

Noch: 6. Verunglückte bei Straßenverkehrsunfällen 2009 nach Art der Verkehrsbeteiligung und Verletzungsschwere

Noch: 6.10 Verunglückte Beteiligte und Mitfahrer nach Altersjahren und Geschlecht

Alter von ... bis unter ... Jahren	Verunglückte Beteiligte und Mitfahrer												
	ins- gesamt	männ- lich	darunter Fahrer und Mitfahrer von				Fuß- gänger	weib- lich	darunter Fahrer und Mitfahrer von				Fuß- gänger
			Mofas, Mopeds	Motor- rädern	PKW	Fahr- rädern			Mofas, Mopeds	Motor- rädern	PKW	Fahr- rädern	
noch: Schwerverletzte													
50 – 51	228	155	22	49	27	32	14	73	2	8	29	23	8
51 – 52	210	138	9	34	47	27	8	72	2	7	31	21	9
52 – 53	192	124	20	32	33	25	6	68	1	5	30	23	8
53 – 54	184	129	12	49	27	31	5	55	–	1	30	16	8
54 – 55	154	96	5	21	24	28	8	58	3	1	36	10	7
55 – 56	156	94	10	17	30	18	7	62	5	1	30	18	7
56 – 57	152	88	10	15	28	23	7	64	2	5	26	21	10
57 – 58	157	94	10	25	30	17	5	63	3	3	29	15	12
58 – 59	131	88	6	22	23	21	11	43	2	–	13	13	15
59 – 60	141	87	5	14	26	28	12	54	2	1	19	18	13
60 – 61	126	68	13	8	13	21	9	58	3	1	24	13	16
61 – 62	114	67	8	14	20	14	6	47	–	2	20	13	9
62 – 63	118	73	7	13	20	22	7	45	1	2	18	13	10
63 – 64	87	57	3	10	19	15	5	30	–	–	12	10	7
64 – 65	93	65	8	7	20	20	8	28	–	–	9	13	6
65 – 66	110	74	12	10	21	20	7	36	1	–	13	13	9
66 – 67	100	49	3	9	20	12	4	51	2	–	20	22	7
67 – 68	122	63	9	8	18	18	9	59	1	2	22	22	11
68 – 69	139	74	6	10	19	27	7	65	–	–	24	21	16
69 – 70	141	77	11	8	21	32	4	64	3	–	14	32	12
70 – 71	161	90	8	10	22	33	17	71	2	–	29	21	18
71 – 72	133	58	6	2	18	24	7	75	–	–	27	22	23
72 – 73	128	62	6	6	14	26	8	66	–	–	23	30	12
73 – 74	121	56	2	7	12	23	9	65	1	–	22	25	12
74 – 75	145	67	4	5	21	25	10	78	1	–	29	25	20
75 – 76	96	57	5	4	19	18	8	39	–	–	15	7	16
76 – 77	93	47	2	2	16	13	12	46	–	1	18	13	13
77 – 78	99	48	2	3	22	10	10	51	–	–	15	14	20
78 – 79	89	42	1	1	18	12	9	47	–	–	13	16	14
79 – 80	88	42	2	2	15	13	9	46	1	–	13	13	16
80 – 81	86	47	–	1	18	17	9	39	–	–	11	11	15
81 – 82	82	36	1	–	16	11	7	46	–	–	7	11	24
82 – 83	68	27	1	1	8	10	7	41	–	–	9	15	16
83 – 84	66	29	1	–	14	9	4	37	–	–	7	6	18
84 – 85	51	17	–	–	9	4	3	34	–	–	11	4	18
85 – 86	46	16	–	–	5	7	4	30	–	–	5	6	14
86 – 87	36	21	1	1	6	7	5	15	–	–	4	2	8
87 – 88	28	10	–	–	5	2	2	18	–	–	6	–	11
88 – 89	33	7	–	–	3	3	1	26	–	–	7	2	16
89 – 90	19	4	–	–	2	–	1	15	–	–	2	1	11
90 – 91	13	7	–	–	3	2	2	6	–	–	1	–	3
91 – 92	8	2	–	–	–	–	2	6	–	–	–	–	4
92 – 93	2	–	–	–	–	–	–	2	–	–	–	–	2
93 – 94	2	1	–	–	–	–	1	1	–	–	–	–	1
94 – 95	1	–	–	–	–	–	–	1	–	–	–	–	1
95 und mehr	4	2	–	–	2	–	–	2	–	–	1	–	1
Ohne Angabe	–	–	–	–	–	–	–	–	–	–	–	–	–
Zusammen	13 597	8 466	830	1 563	2 945	1 679	1 019	5 131	239	200	2 418	1 100	1 030

Noch: 6. Verunglückte bei Straßenverkehrsunfällen 2009 nach Art der Verkehrsbeteiligung und Verletzungsschwere

Noch: 6.10 Verunglückte Beteiligte und Mitfahrer nach Altersjahren und Geschlecht

Alter von ... bis unter ... Jahren	Verunglückte Beteiligte und Mitfahrer												Fuß- gänger
	ins- gesamt	männ- lich	darunter Fahrer und Mitfahrer von				Fuß- gänger	weib- lich	darunter Fahrer und Mitfahrer von				
			Mofas, Mopeds	Motor- rädern	PKW	Fahr- rädern			Mofas, Mopeds	Motor- rädern	PKW	Fahr- rädern	
Leichtverletzte													
unter 1	97	56	-	-	44	-	1	41	-	-	33	-	2
1 - 2	113	51	-	-	32	1	6	62	-	-	48	2	7
2 - 3	177	95	-	-	45	3	38	82	1	-	52	4	14
3 - 4	200	119	-	-	52	16	46	81	-	-	49	4	23
4 - 5	242	146	-	1	57	18	60	96	-	-	53	13	26
5 - 6	258	155	1	-	63	38	46	103	-	-	65	16	20
6 - 7	360	242	1	-	73	66	97	118	-	-	55	23	32
7 - 8	381	239	-	-	67	57	111	142	1	2	58	24	50
8 - 9	459	267	1	1	68	98	90	192	2	-	76	34	70
9 - 10	517	303	2	1	63	128	99	214	-	-	73	65	67
10 - 11	588	343	-	1	65	178	90	245	2	1	70	85	71
11 - 12	716	414	1	4	62	227	111	302	2	1	69	119	94
12 - 13	710	416	3	2	48	259	90	294	1	-	74	131	75
13 - 14	656	381	5	2	45	259	63	275	3	2	67	135	59
14 - 15	679	364	8	3	57	242	44	315	13	1	59	169	61
15 - 16	1 114	646	347	9	57	176	49	468	109	4	100	159	82
16 - 17	1 356	827	355	140	85	180	56	529	138	25	140	155	59
17 - 18	1 594	926	358	148	169	180	53	668	170	24	235	138	74
18 - 19	2 139	1 191	179	115	699	119	56	948	92	19	636	97	76
19 - 20	2 022	1 085	97	98	679	113	52	937	70	12	692	92	52
20 - 21	1 822	1 017	80	80	635	122	62	805	50	13	602	82	41
21 - 22	1 691	917	71	86	566	99	58	774	44	16	571	76	43
22 - 23	1 487	811	62	63	514	94	49	676	27	11	508	64	52
23 - 24	1 384	712	41	47	469	74	39	672	25	8	502	86	36
24 - 25	1 348	688	57	52	403	93	40	660	31	11	468	80	54
25 - 26	1 228	658	43	56	364	111	40	570	19	13	401	79	41
26 - 27	1 145	613	38	56	337	106	37	532	19	12	397	58	25
27 - 28	1 142	618	36	53	350	95	47	524	13	12	387	66	38
28 - 29	1 148	630	49	46	347	104	38	518	18	17	367	72	29
29 - 30	1 085	581	50	45	303	94	42	504	16	2	375	62	33
30 - 31	962	512	35	33	293	80	30	450	16	4	322	51	41
31 - 32	989	569	37	62	315	89	31	420	28	8	282	62	26
32 - 33	928	505	40	40	263	92	30	423	15	5	305	47	35
33 - 34	856	454	33	32	245	90	21	402	8	7	298	51	28
34 - 35	902	516	49	45	259	91	32	386	12	2	279	56	27
35 - 36	868	503	46	36	255	87	35	365	23	6	255	46	24
36 - 37	911	513	37	47	265	94	21	398	12	6	303	41	24
37 - 38	972	554	39	59	262	102	33	418	13	7	300	53	30
38 - 39	995	578	45	52	287	116	37	417	15	10	284	61	30
39 - 40	1 029	579	51	63	265	112	41	450	13	9	323	66	29
40 - 41	1 193	673	53	59	314	141	48	520	17	14	375	61	41
41 - 42	1 145	681	55	80	320	145	41	464	12	19	319	69	35
42 - 43	1 140	630	43	80	284	130	42	510	18	25	338	86	29
43 - 44	1 160	654	49	101	265	156	38	506	19	12	351	71	37
44 - 45	1 203	665	60	105	281	139	32	538	21	19	358	91	37
45 - 46	1 231	704	64	103	294	136	55	527	26	21	349	73	40
46 - 47	1 175	667	64	103	263	134	45	508	16	22	341	86	28
47 - 48	1 048	594	60	93	246	124	31	454	23	9	285	79	36
48 - 49	1 085	601	50	107	223	123	46	484	11	18	313	89	38
49 - 50	1 071	607	26	123	243	142	33	464	20	18	291	81	31

Noch: 6. Verunglückte bei Straßenverkehrsunfällen 2009 nach Art der Verkehrsbeteiligung und Verletzungsschwere

Noch: 6.10 Verunglückte Beteiligte und Mitfahrer nach Altersjahren und Geschlecht

Alter von ... bis unter ... Jahren	Verunglückte Beteiligte und Mitfahrer												
	insgesamt	männlich	darunter Fahrer und Mitfahrer von				Fußgänger	weiblich	darunter Fahrer und Mitfahrer von				Fußgänger
			Mofas, Mopeds	Motorrädern	PKW	Fahrern			Mofas, Mopeds	Motorrädern	PKW	Fahrern	
noch: Leichtverletzte													
50 – 51	970	553	42	118	207	125	28	417	9	19	262	70	42
51 – 52	933	515	44	91	205	86	46	418	15	11	264	78	29
52 – 53	800	451	32	74	189	94	31	349	7	7	234	60	28
53 – 54	783	444	38	82	175	93	26	339	8	4	203	69	31
54 – 55	787	455	32	76	176	97	34	332	4	12	206	64	37
55 – 56	725	383	20	65	149	104	25	342	9	4	202	72	36
56 – 57	663	378	36	58	141	96	27	285	7	8	165	59	35
57 – 58	676	353	29	50	150	77	25	323	2	5	196	63	38
58 – 59	622	355	28	56	134	84	20	267	11	3	166	48	21
59 – 60	590	319	32	40	125	79	22	271	3	2	160	70	22
60 – 61	557	300	19	33	122	90	23	257	5	1	140	47	42
61 – 62	462	247	14	29	104	67	22	215	3	2	118	53	30
62 – 63	425	261	16	26	90	83	25	164	2	–	85	41	22
63 – 64	334	191	9	13	75	60	19	143	4	–	89	22	15
64 – 65	369	205	15	26	86	51	20	164	2	1	83	44	25
65 – 66	409	218	16	12	76	84	19	191	2	–	111	45	19
66 – 67	420	239	15	9	105	79	17	181	1	1	99	42	22
67 – 68	416	225	19	17	87	76	17	191	–	–	105	46	27
68 – 69	493	258	18	19	96	95	19	235	2	1	113	63	39
69 – 70	467	251	20	25	96	80	21	216	4	1	108	59	28
70 – 71	446	216	18	15	68	77	29	230	1	–	121	60	39
71 – 72	421	212	11	17	73	63	38	209	–	1	112	48	32
72 – 73	423	232	12	9	85	80	35	191	–	–	88	56	32
73 – 74	341	173	10	4	65	61	22	168	–	2	86	39	33
74 – 75	356	178	7	8	69	70	16	178	1	–	88	39	38
75 – 76	304	137	3	3	57	48	18	167	–	–	71	47	34
76 – 77	247	127	5	4	59	33	14	120	3	–	48	25	29
77 – 78	223	111	7	–	33	44	21	112	2	–	47	32	24
78 – 79	223	115	9	3	43	36	21	108	–	–	36	27	28
79 – 80	228	109	4	3	51	25	22	119	–	–	56	23	29
80 – 81	230	108	2	2	39	44	16	122	1	–	46	34	30
81 – 82	162	89	3	2	37	24	16	73	–	–	34	12	18
82 – 83	149	71	5	1	23	21	17	78	1	–	37	11	19
83 – 84	131	59	2	2	22	20	7	72	1	–	29	12	25
84 – 85	104	41	–	–	17	13	4	63	–	–	21	10	23
85 – 86	86	40	1	–	16	11	11	46	–	–	17	6	14
86 – 87	79	31	–	–	14	6	9	48	–	–	23	4	14
87 – 88	59	31	–	–	12	7	8	28	–	–	14	–	10
88 – 89	41	21	–	–	4	5	7	20	–	–	7	–	11
89 – 90	40	14	–	–	7	4	2	26	–	–	11	1	10
90 – 91	13	8	–	–	5	–	1	5	–	–	1	–	1
91 – 92	17	7	–	–	4	2	–	10	–	–	2	1	6
92 – 93	3	1	–	–	–	1	–	2	–	–	1	–	1
93 – 94	3	3	–	–	2	–	1	–	–	–	–	–	–
94 – 95	5	3	–	–	1	1	1	2	–	–	–	–	1
95 und mehr	8	3	–	–	2	–	–	5	–	–	2	–	1
Ohne Angabe	99	61	7	5	2	36	11	22	–	–	–	13	8
Zusammen	65 063	36 072	3 421	3 529	15 658	8 105	3 265	28 975	1 314	532	17 660	5 125	3 150

Noch: 6. Verunglückte bei Straßenverkehrsunfällen 2009 nach Art der Verkehrsbeteiligung und Verletzungsschwere

6.11 Führer und Mitfahrer von Kraftomnibussen, Personenkraftwagen und Leichtkrafträdern nach Altersgruppen

Verletzungsschwere Alter von ... bis unter ... Jahren	Führer und Mitfahrer von													
	Kraftomnibussen						Personenkraftwagen				Leichtkrafträdern			
	ins- gesamt	davon					ins- gesamt	davon			ins- gesamt	davon		
		Reise- busse	Linien- busse	Schul- busse	Ober- leitungs- busse	sonstige Busse		mit Wohn- an- hänger	mit sonst. An- hänger	ohne An- hänger		bis 50 cm ³	bis 125 cm ³	ohne An- gabe
Getötete	5	-	5	-	-	-	256	-	1	255	3	-	3	-
unter 6	-	-	-	-	-	-	3	-	-	3	-	-	-	-
6 – 10	-	-	-	-	-	-	1	-	-	1	-	-	-	-
10 – 15	-	-	-	-	-	-	1	-	-	1	-	-	-	-
15 – 18	-	-	-	-	-	-	10	-	-	10	-	-	-	-
18 – 21	-	-	-	-	-	-	38	-	-	38	-	-	-	-
21 – 25	-	-	-	-	-	-	28	-	-	28	-	-	-	-
25 – 30	-	-	-	-	-	-	22	-	-	22	-	-	-	-
30 – 35	-	-	-	-	-	-	11	-	-	11	-	-	-	-
35 – 40	1	-	1	-	-	-	14	-	-	14	-	-	-	-
40 – 45	-	-	-	-	-	-	18	-	-	18	-	-	-	-
45 – 50	1	-	1	-	-	-	17	-	1	16	1	-	1	-
50 – 55	-	-	-	-	-	-	11	-	-	11	1	-	1	-
55 – 60	-	-	-	-	-	-	15	-	-	15	1	-	1	-
60 – 65	-	-	-	-	-	-	7	-	-	7	-	-	-	-
65 – 70	-	-	-	-	-	-	11	-	-	11	-	-	-	-
70 – 75	2	-	2	-	-	-	12	-	-	12	-	-	-	-
75 und mehr	1	-	1	-	-	-	37	-	-	37	-	-	-	-
Ohne Angabe	-	-	-	-	-	-	-	-	-	-	-	-	-	-
Schwerverletzte	102	6	59	1	-	36	5 363	2	15	5 346	245	1	202	42
unter 6	4	-	3	-	-	1	73	-	-	73	-	-	-	-
6 – 10	-	-	-	-	-	-	43	-	-	43	-	-	-	-
10 – 15	3	-	1	1	-	1	63	-	1	62	-	-	-	-
15 – 18	5	-	3	-	-	2	160	-	-	160	64	-	54	10
18 – 21	3	1	1	-	-	1	797	1	-	796	29	-	25	4
21 – 25	4	-	-	-	-	4	649	-	-	649	10	-	8	2
25 – 30	1	-	-	-	-	1	552	-	-	552	4	-	3	1
30 – 35	7	2	2	-	-	3	401	-	3	398	5	-	4	1
35 – 40	6	1	2	-	-	3	371	-	-	371	7	-	5	2
40 – 45	4	-	2	-	-	2	395	-	2	393	17	1	12	4
45 – 50	4	-	3	-	-	1	381	1	2	378	18	-	13	5
50 – 55	8	-	5	-	-	3	314	-	1	313	32	-	28	4
55 – 60	6	1	4	-	-	1	254	-	1	253	24	-	20	4
60 – 65	6	-	4	-	-	2	175	-	-	175	13	-	9	4
65 – 70	5	1	3	-	-	1	192	-	3	189	12	-	12	-
70 – 75	10	-	5	-	-	5	217	-	2	215	6	-	6	-
75 und mehr	26	-	21	-	-	5	326	-	-	326	4	-	3	1
Ohne Angabe	-	-	-	-	-	-	-	-	-	-	-	-	-	-

Noch: 6. Verunglückte bei Straßenverkehrsunfällen 2009 nach Art der Verkehrsbeteiligung und Verletzungsschwere

Noch: 6.11 Führer und Mitfahrer von Kraftomnibussen, Personenkraftwagen und Leichtkrafträdern nach Altersgruppen

Verletzungsschwere Alter von ... bis unter ... Jahren	Führer und Mitfahrer von													
	Kraftomnibussen						Personenkraftwagen					Leichtkrafträdern		
	ins- gesamt	davon					ins- gesamt	davon			ins- gesamt	davon		
		Reise- busse	Linien- busse	Schul- busse	Ober- leitungs- busse	sonstige Busse		mit Wohn- an- hänger	mit sonst. An- hänger	ohne An- hänger		bis 50 cm ³	bis 125 cm ³	ohne An- gabe
Leichtverletzte	1 324	26	789	25	12	472	33 319	11	101	33 207	867	–	745	122
unter 6	70	–	49	–	–	21	593	–	3	590	–	–	–	–
6 – 10	48	1	22	10	–	15	533	4	4	525	1	–	–	1
10 – 15	88	1	45	10	–	32	616	–	4	612	4	–	3	1
15 – 18	59	–	28	–	1	30	786	1	2	783	261	–	226	35
18 – 21	57	–	29	–	–	28	3 943	2	1	3 940	81	–	65	16
21 – 25	67	–	38	–	–	29	4 001	–	–	4 001	33	–	29	4
25 – 30	77	1	45	–	–	31	3 628	–	10	3 618	24	–	20	4
30 – 35	60	1	41	–	–	18	2 861	–	7	2 854	19	–	17	2
35 – 40	69	1	36	–	1	31	2 799	1	15	2 783	26	–	23	3
40 – 45	82	2	58	–	2	20	3 205	1	12	3 192	45	–	34	11
45 – 50	87	1	53	–	1	32	2 848	–	17	2 831	103	–	91	12
50 – 55	92	3	45	2	1	41	2 121	–	5	2 116	104	–	92	12
55 – 60	75	6	46	1	–	22	1 588	–	2	1 586	71	–	61	10
60 – 65	71	5	39	1	1	25	992	1	6	985	48	–	44	4
65 – 70	86	2	50	1	2	31	996	–	8	988	20	–	19	1
70 – 75	77	2	53	–	1	21	855	1	5	849	19	–	14	5
75 und mehr	159	–	112	–	2	45	951	–	–	951	6	–	5	1
Ohne Angabe	–	–	–	–	–	–	3	–	–	3	2	–	2	–
Verunglückte insgesamt	1 431	32	853	26	12	508	38 938	13	117	38 808	1 115	1	950	164
unter 6	74	–	52	–	–	22	669	–	3	666	–	–	–	–
6 – 10	48	1	22	10	–	15	577	4	4	569	1	–	–	1
10 – 15	91	1	46	11	–	33	680	–	5	675	4	–	3	1
15 – 18	64	–	31	–	1	32	956	1	2	953	325	–	280	45
18 – 21	60	1	30	–	–	29	4 778	3	1	4 774	110	–	90	20
21 – 25	71	–	38	–	–	33	4 678	–	–	4 678	43	–	37	6
25 – 30	78	1	45	–	–	32	4 202	–	10	4 192	28	–	23	5
30 – 35	67	3	43	–	–	21	3 273	–	10	3 263	24	–	21	3
35 – 40	76	2	39	–	1	34	3 184	1	15	3 168	33	–	28	5
40 – 45	86	2	60	–	2	22	3 618	1	14	3 603	62	1	46	15
45 – 50	92	1	57	–	1	33	3 246	1	20	3 225	122	–	105	17
50 – 55	100	3	50	2	1	44	2 446	–	6	2 440	137	–	121	16
55 – 60	81	7	50	1	–	23	1 857	–	3	1 854	96	–	82	14
60 – 65	77	5	43	1	1	27	1 174	1	6	1 167	61	–	53	8
65 – 70	91	3	53	1	2	32	1 199	–	11	1 188	32	–	31	1
70 – 75	89	2	60	–	1	26	1 084	1	7	1 076	25	–	20	5
75 und mehr	186	–	134	–	2	50	1 314	–	–	1 314	10	–	8	2
Ohne Angabe	–	–	–	–	–	–	3	–	–	3	2	–	2	–

7. Ursachen von Straßenverkehrsunfällen 2009

7.1 Fehlverhalten der Fahrzeugführer nach Art der Verkehrsbeteiligung und Unfallschwere

Unfallursache	Fahrzeugführer									
	ins- gesamt ¹⁾	Kraftfahrzeugführer							Führer von Fahrrädern	
		zu- sammen	darunter Führer von						zu- sammen	darunter Kinder im Alter von 6 – 14 Jahren
			Mofas, Mopeds	Motor- rädern	Per- sonen- kraft- wagen	Kraft- omni- bussen, Obussen	Güter- kraft- fahr- zeugen	land- wirtsch. Zug- ma- schinen		
bei Unfällen mit Getöteten										
Fehlverhalten der Fahrzeugführer	785	702	13	91	490	3	98	2	76	7
davon in Bezug auf										
Verkehrstüchtigkeit	68	61	–	2	51	–	8	–	7	–
Alkoholeinfluss	43	36	–	2	33	–	1	–	7	–
Einfluss anderer berauschender Mittel (z. B. Drogen, Rauschgift)	4	4	–	–	4	–	–	–	–	–
Übermüdung	9	9	–	–	6	–	3	–	–	–
sonstige körperliche oder geistige Mängel	12	12	–	–	8	–	4	–	–	–
falsche Straßenbenutzung	51	42	2	5	31	–	4	–	9	2
Benutzung der falschen Fahrbahn (auch Richtungsfahrbahn) oder verbotswidrige Benutzung anderer Straßenteile	22	16	2	–	13	–	1	–	6	1
Verstoß gegen das Rechtsfahrgebot	29	26	–	5	18	–	3	–	3	1
Geschwindigkeit	207	203	1	41	147	1	12	–	2	1
nicht angepaßte Geschwindigkeit mit gleichzeitigem Überschreiten der zulässigen Höchstgeschwindigkeit	52	52	–	16	33	1	2	–	–	–
nicht angepaßte Geschwindigkeit in anderen Fällen	155	151	1	25	114	–	10	–	2	1
Abstand	13	12	1	2	5	–	4	–	1	–
ungenügender Sicherheitsabstand	13	12	1	2	5	–	4	–	1	–
starkes Bremsen des Vorausfahrenden ohne zwingenden Grund	–	–	–	–	–	–	–	–	–	–
Überholen	49	46	–	21	20	–	5	–	3	–
unzulässiges Rechtsüberholen	–	–	–	–	–	–	–	–	–	–
Überholen trotz Gegenverkehrs	12	11	–	6	4	–	1	–	1	–
Überholen trotz unklarer Verkehrslage	14	13	–	8	5	–	–	–	1	–
Überholen trotz unzureichender Sichtverhältnisse	2	2	–	–	1	–	1	–	–	–
Überholen ohne Beachtung des nachfolgenden Verkehrs und/oder ohne rechtzeitige und deutliche Ankündigung des Ausscherens	3	2	–	–	2	–	–	–	1	–
Fehler beim Wiedereinordnen nach rechts	9	9	–	3	4	–	2	–	–	–
sonstige Fehler beim Überholen (z. B. ohne genügenden Seitenabstand)	9	9	–	4	4	–	1	–	–	–
Fehler beim Überholtwerden	–	–	–	–	–	–	–	–	–	–
Vorbeifahren	–	–	–	–	–	–	–	–	–	–
Nichtbeachten des Vorranges entgegenkommender Fahrzeuge beim Vorbeifahren an haltenden Fahrzeugen, Absperrungen oder Hindernissen	–	–	–	–	–	–	–	–	–	–
Nichtbeachten des nachfolgenden Verkehrs beim Vorbeifahren an haltenden Fahrzeugen, Absperrungen oder Hindernissen und/oder ohne rechtzeitige und deutliche Ankündigung des Ausscherens	–	–	–	–	–	–	–	–	–	–
Nebeneinanderfahren, fehlerhaftes Wechseln des Fahrbahnstreifens beim Nebeneinanderfahren oder Nichtbeachten des Reißverschluss- verfahrens	3	2	1	–	–	–	1	–	1	1

1) einschl. Fahrzeugführern von Straßenbahnen, Eisenbahnen, bespannten Fuhrwerken sowie sonstigen und unbekanntem Fahrzeugen

7. Ursachen von Straßenverkehrsunfällen 2009

Noch: 7.1 Fehlverhalten der Fahrzeugführer nach Art der Verkehrsbeteiligung und Unfallschwere

Unfallursache	Fahrzeugführer									
	insgesamt ¹⁾	Kraftfahrzeugführer							Führer von Fahrrädern	
		zusammen	darunter Führer von						zusammen	darunter Kinder im Alter von 6 – 14 Jahren
			Mofas, Mopeds	Motorrädern	Personenkraftwagen	Kraftomnibussen, Obussen	Güterkraftfahrzeugen	landwirtsch. Zugmaschinen		
noch: bei Unfällen mit Getöteten										
Noch: Fehlverhalten der Fahrzeugführer										
Vorfahrt, Vorrang	88	63	3	2	51	–	7	–	24	1
Nichtbeachten der Regel rechts vor links	3	2	1	–	1	–	–	–	1	–
Nichtbeachten der die Vorfahrt regelnden Verkehrszeichen	63	46	1	–	39	–	6	–	16	1
Nichtbeachten der Vorfahrt des durchgehenden Verkehrs auf Autobahnen oder Kraftfahrstraßen	1	1	–	–	1	–	–	–	–	–
Nichtbeachten der Vorfahrt durch Fahrzeuge, die aus Feld- und Waldwegen kommen	6	2	–	1	1	–	–	–	4	–
Nichtbeachten der Verkehrsregelung durch Polizeibeamte oder Lichtzeichen	13	11	1	1	8	–	1	–	2	–
Nichtbeachten des Vorranges entgegenkommender Fahrzeuge	–	–	–	–	–	–	–	–	–	–
Nichtbeachten des Vorranges von Schienenfahrzeugen an Bahnübergängen	2	1	–	–	1	–	–	–	1	–
Abbiegen, Wenden, Rückwärtsfahren, Ein- und Anfahren	61	54	2	–	31	1	19	1	7	2
Fehler beim Abbiegen	41	39	2	–	20	1	15	1	2	1
Fehler beim Wenden oder Rückwärtsfahren	11	11	–	–	10	–	1	–	–	–
Fehler beim Einfahren in den fließenden Verkehr (z. B. aus einem Grundstück, von einem anderen Straßenteil oder beim Anfahren vom Fahrbahnrand)	9	4	–	–	1	–	3	–	5	1
falsches Verhalten gegenüber Fußgängern	54	52	–	–	40	1	10	–	–	–
an Fußgängerüberwegen	6	6	–	–	5	–	1	–	–	–
an Fußgängerfurten	5	4	–	–	3	–	1	–	–	–
beim Abbiegen	8	8	–	–	6	–	2	–	–	–
an Haltestellen (auch haltenden Schulbussen mit eingeschaltetem Warnblicklicht)	2	1	–	–	–	1	–	–	–	–
an anderen Stellen	33	33	–	–	26	–	6	–	–	–
ruhender Verkehr, Verkehrssicherung unzulässiges Halten oder Parken	4	4	–	–	3	–	1	–	–	–
2	2	–	–	1	–	1	–	–	–	–
mangelnde Sicherung haltender oder liegengebliebener Fahrzeuge und von Unfallstellen sowie Schulbussen bei denen Kinder ein- oder aussteigen	1	1	–	–	1	–	–	–	–	–
verkehrswidriges Verhalten beim Ein- oder Aussteigen, Be- oder Entladen	1	1	–	–	1	–	–	–	–	–
Nichtbeachten der Beleuchtungsvorschrift	2	2	–	1	–	–	1	–	–	–
Ladung, Besetzung	3	3	–	–	2	–	–	–	–	–
Überladung, Überbesetzung	2	2	–	–	2	–	–	–	–	–
unzureichend gesicherte Ladung oder Fahrzeugzubehörteile	1	1	–	–	–	–	–	–	–	–
andere Fehler beim Fahrzeugführer	182	158	3	17	109	–	26	1	22	–

Anmerkung Seite 85

7. Ursachen von Straßenverkehrsunfällen 2009

Noch: **7.1 Fehlverhalten der Fahrzeugführer nach Art der Verkehrsbeteiligung und Unfallschwere**

Unfallursache	Fahrzeugführer									
	ins-gesamt ¹⁾	Kraftfahrzeugführer							Führer von Fahrrädern	
		zu-sammen	darunter Führer von						zu-sammen	darunter Kinder im Alter von 6 – 14 Jahren
			Mofas, Mopeds	Motor-rädern	Per-sonen-kraft-wagen	Kraft-omni-bussen, Obussen	Güter-kraft-fahr-zeugen	land-wirtsch. Zug-maschinen		
bei Unfällen mit Personenschaden										
Fehlverhalten der Fahrzeugführer	77 877	66 779	4 028	3 689	53 069	686	4 764	159	10 733	1 812
davon in Bezug auf										
Verkehrstüchtigkeit	4 197	3 180	367	104	2 557	4	136	1	1 007	3
Alkoholeinfluss	2 926	2 004	311	80	1 544	1	60	1	914	1
Einfluss anderer berauschender Mittel (z. B. Drogen, Rauschgift)	252	207	30	10	162	–	4	–	45	–
Übermüdung	314	309	2	–	278	–	29	–	5	–
sonstige körperliche oder geistige Mängel	705	660	24	14	573	3	43	–	43	2
falsche Straßenbenutzung	4 605	1 847	229	106	1 340	14	141	6	2 738	459
Benutzung der falschen Fahrbahn (auch Richtungsfahrbahn) oder verbotswidrige Benutzung anderer Straßenteile	2 880	704	124	38	481	4	52	1	2 170	339
Verstoß gegen das Rechtsfahrgebot	1 725	1 143	105	68	859	10	89	5	568	120
Geschwindigkeit	10 536	9 903	783	1 264	7 192	54	541	15	611	102
nicht angepaßte Geschwindigkeit mit gleichzeitigem Überschreiten der zulässigen Höchstgeschwindigkeit	752	747	30	108	547	7	51	1	5	1
nicht angepaßte Geschwindigkeit in anderen Fällen	9 784	9 156	753	1 156	6 645	47	490	14	606	101
Abstand	8 466	8 254	400	437	6 487	76	806	8	203	29
ungenügender Sicherheitsabstand starkes Bremsen des Vorausfahrenden ohne zwingenden Grund	8 300	8 092	393	430	6 345	76	800	8	199	29
Überholen	166	162	7	7	142	–	6	–	4	–
unzulässiges Rechtsüberholen	2 589	2 343	179	363	1 544	24	213	9	229	20
Überholen trotz Gegenverkehrs	175	135	35	33	64	1	2	–	39	6
Überholen trotz unklarer Verkehrslage	242	226	3	41	170	1	11	–	15	–
Überholen trotz unzureichender Sichtverhältnisse	745	699	84	214	372	3	21	–	46	3
Überholen ohne Beachtung des nachfolgenden Verkehrs und/oder ohne rechtzeitige und deutliche Ankündigung des Ausscherens	40	40	–	7	28	–	5	–	–	–
Fehler beim Wiedereinordnen nach rechts	290	284	1	2	217	1	61	1	5	–
sonstige Fehler beim Überholen (z. B. ohne genügenden Seitenabstand)	293	287	4	18	214	2	49	–	3	–
Fehler beim Überholtwerden	690	589	35	47	430	16	53	3	90	8
Vorbeifahren	114	83	17	1	49	–	11	5	31	3
Nichtbeachten des Vorranges entgegenkommender Fahrzeuge beim Vorbeifahren an haltenden Fahrzeugen, Absperrungen oder Hindernissen	239	214	9	5	178	6	14	2	25	5
Nichtbeachten des nachfolgenden Verkehrs beim Vorbeifahren an haltenden Fahrzeugen, Absperrungen oder Hindernissen und/oder ohne rechtzeitige und deutliche Ankündigung des Ausscherens	177	161	8	5	134	5	8	1	16	5
Nebeneinanderfahren, fehlerhaftes Wechseln des Fahrbahnstreifens beim Nebeneinanderfahren oder Nichtbeachten des Reißverschluss- verfahrens	62	53	1	–	44	1	6	1	9	–
	1 158	1 117	40	29	804	4	236	–	35	3

Anmerkung Seite 85

7. Ursachen von Straßenverkehrsunfällen 2009

Noch: 7.1 Fehlverhalten der Fahrzeugführer nach Art der Verkehrsbeteiligung und Unfallschwere

Unfallursache	Fahrzeugführer									
	insgesamt ¹⁾	Kraftfahrzeugführer							Führer von Fahrrädern	
		zusammen	darunter Führer von						zusammen	darunter Kinder im Alter von 6 – 14 Jahren
			Mofas, Mopeds	Motorrädern	Personenkraftwagen	Kraftomnibussen, Obussen	Güterkraftfahrzeugen	landwirtsch. Zugmaschinen		
noch: bei Unfällen mit Personenschaden										
Noch: Fehlverhalten der Fahrzeugführer										
Vorfahrt, Vorrang	11 253	10 098	300	107	9 029	43	537	19	1 121	249
Nichtbeachten der Regel rechts vor links	1 327	971	96	40	785	4	39	1	345	88
Nichtbeachten der die Vorfahrt regelnden Verkehrszeichen	7 769	7 310	156	41	6 636	30	399	14	446	107
Nichtbeachten der Vorfahrt des durchgehenden Verkehrs auf Autobahnen oder Kraftfahrstraßen	122	120	–	2	106	–	12	–	–	–
Nichtbeachten der Vorfahrt durch Fahrzeuge, die aus Feld- und Waldwegen kommen	76	45	3	1	37	–	2	1	31	5
Nichtbeachten der Verkehrsregelung durch Polizeibeamte oder Lichtzeichen	1 707	1 417	39	23	1 253	8	72	1	282	47
Nichtbeachten des Vorranges entgegenkommender Fahrzeuge	228	216	6	–	197	1	9	2	12	2
Nichtbeachten des Vorranges von Schienenfahrzeugen an Bahnübergängen	24	19	–	–	15	–	4	–	5	–
Abbiegen, Wenden, Rückwärtsfahren, Ein- und Anfahren	13 410	12 152	298	119	10 675	79	867	49	1 214	388
Fehler beim Abbiegen	6 808	6 386	195	75	5 579	40	435	34	410	85
Fehler beim Wenden oder Rückwärtsfahren	2 606	2 582	17	14	2 252	3	267	3	12	4
Fehler beim Einfahren in den fließenden Verkehr (z. B. aus einem Grundstück, von einem anderen Straßenteil oder beim Anfahren vom Fahrbahnrand)	3 996	3 184	86	30	2 844	36	165	12	792	299
falsches Verhalten gegenüber Fußgängern	4 652	4 297	56	43	3 862	98	218	4	306	35
an Fußgängerüberwegen	434	421	7	5	383	8	17	1	10	–
an Fußgängerfurten	672	649	3	5	601	11	29	–	16	–
beim Abbiegen	1 080	1 061	6	3	980	13	55	1	14	3
an Haltestellen (auch haltenden Schulbussen mit eingeschaltetem Warnblicklicht)	242	226	4	5	164	46	7	–	8	–
an anderen Stellen	2 224	1 940	36	25	1 734	20	110	2	258	32
ruhender Verkehr, Verkehrssicherung	898	892	1	1	782	9	89	–	2	–
unzulässiges Halten oder Parken	67	65	–	–	46	–	17	–	2	–
mangelnde Sicherung haltender oder liegengebliebener Fahrzeuge und von Unfallstellen sowie Schulbussen bei denen Kinder ein- oder aussteigen	67	67	–	1	41	1	20	–	–	–
verkehrswidriges Verhalten beim Ein- oder Aussteigen, Be- oder Entladen	764	760	1	–	695	8	52	–	–	–
Nichtbeachten der Beleuchtungsvorschrift	114	30	6	4	13	1	5	1	84	8
Ladung, Besetzung	160	118	15	2	34	3	47	12	38	9
Überladung, Überbesetzung	46	28	11	–	7	2	5	2	18	7
unzureichend gesicherte Ladung oder Fahrzeugzubehörteile	114	90	4	2	27	1	42	10	20	2
andere Fehler beim Fahrzeugführer	15 600	12 334	1 345	1 105	8 572	271	914	33	3 120	502

Anmerkung Seite 85

7. Ursachen von Straßenverkehrsunfällen 2009

Noch: **7.1 Fehlverhalten der Fahrzeugführer nach Art der Verkehrsbeteiligung und Unfallschwere**

Unfallursache	Fahrzeugführer									
	insgesamt ¹⁾	Kraftfahrzeugführer							Führer von Fahrrädern	
		zusammen	darunter Führer von						zusammen	darunter Kinder im Alter von 6 – 14 Jahren
			Mofas, Mopeds	Motorrädern	Personenkraftwagen	Kraftomnibussen, Obussen	Güterkraftfahrzeugen	landwirtsch. Zugmaschinen		
bei schwerwiegenden Unfällen mit Sachschaden (i. e. S.)										
Fehlverhalten der Fahrzeugführer	25 569	25 269	165	178	22 882	82	1 793	62	46	2
davon in Bezug auf										
Verkehrstüchtigkeit	2 474	2 474	6	5	2 368	–	89	2	–	–
Alkoholeinfluss	1 896	1 896	5	4	1 839	–	43	1	–	–
Einfluss anderer berauschender Mittel (z. B. Drogen, Rauschgift)	151	151	1	1	147	–	2	–	–	–
Übermüdung	255	255	–	–	223	–	32	–	–	–
sonstige körperliche oder geistige Mängel	172	172	–	–	159	–	12	1	–	–
falsche Straßenbenutzung	973	930	16	15	797	10	76	7	18	–
Benutzung der falschen Fahrbahn (auch Richtungsfahrbahn) oder verbotswidrige Benutzung anderer Straßenteile	298	278	7	3	248	3	13	1	11	–
Verstoß gegen das Rechtsfahrgebot	675	652	9	12	549	7	63	6	7	–
Geschwindigkeit	5 225	5 214	16	38	4 909	5	232	4	–	–
nicht angepaßte Geschwindigkeit mit gleichzeitigem Überschreiten der zulässigen Höchstgeschwindigkeit	337	337	1	1	314	–	20	1	–	–
nicht angepaßte Geschwindigkeit in anderen Fällen	4 888	4 877	15	37	4 595	5	212	3	–	–
Abstand	708	697	12	15	585	4	76	2	–	–
ungenügender Sicherheitsabstand starkes Bremsen des Vorausfahrenden ohne zwingenden Grund	640	630	12	14	524	4	71	2	–	–
Überholen	1 030	1 018	4	33	841	7	128	1	–	–
unzulässiges Rechtsüberholen	59	58	2	5	49	–	2	–	–	–
Überholen trotz Gegenverkehrs	86	85	–	3	78	–	4	–	–	–
Überholen trotz unklarer Verkehrslage	332	331	2	19	284	1	25	–	–	–
Überholen trotz unzureichender Sichtverhältnisse	10	9	–	–	8	–	1	–	–	–
Überholen ohne Beachtung des nachfolgenden Verkehrs und/oder ohne rechtzeitige und deutliche Ankündigung des Ausscherens	266	263	–	2	201	4	53	1	–	–
Fehler beim Wiedereinordnen nach rechts	99	96	–	–	79	–	15	–	–	–
sonstige Fehler beim Überholen (z. B. ohne genügenden Seitenabstand)	125	123	–	3	103	1	16	–	–	–
Fehler beim Überholtwerden	53	53	–	1	39	1	12	–	–	–
Vorbeifahren	95	95	–	–	85	2	7	–	–	–
Nichtbeachten des Vorranges entgegenkommender Fahrzeuge beim Vorbeifahren an haltenden Fahrzeugen, Absperrungen oder Hindernissen	76	76	–	–	69	1	5	–	–	–
Nichtbeachten des nachfolgenden Verkehrs beim Vorbeifahren an haltenden Fahrzeugen, Absperrungen oder Hindernissen und/oder ohne rechtzeitige und deutliche Ankündigung des Ausscherens	19	19	–	–	16	1	2	–	–	–
Nebeneinanderfahren, fehlerhaftes Wechseln des Fahrbahnstreifens beim Nebeneinanderfahren oder Nichtbeachten des Reißverschluss- verfahrens	521	513	–	2	410	8	91	–	–	–

Anmerkung Seite 85

7. Ursachen von Straßenverkehrsunfällen 2009

Noch: **7.1 Fehlverhalten der Fahrzeugführer nach Art der Verkehrsbeteiligung und Unfallschwere**

Unfallursache	Fahrzeugführer									
	ins- gesamt ¹⁾	Kraftfahrzeugführer							Führer von Fahrrädern	
		zu- sammen	darunter Führer von						zu- sammen	darunter Kinder im Alter von 6 – 14 Jahren
			Mofas, Mopeds	Motor- rädern	Per- sonen- kraft- wagen	Kraft- omni- bussen, Obussen	Güter- kraft- fahr- zeugen	land- wirtsch. Zug- ma- schinen		

noch: **bei schwerwiegenden Unfällen mit Sachschaden (i. e. S.)**

Noch: Fehlverhalten der Fahrzeugführer

Vorfahrt, Vorrang	6 451	6 438	43	30	5 971	16	333	12	8	1
Nichtbeachten der Regel rechts vor links	953	953	12	4	863	2	66	2	–	–
Nichtbeachten der die Vorfahrt regelnden Verkehrszeichen	4 149	4 143	25	13	3 888	9	178	10	5	–
Nichtbeachten der Vorfahrt des durchgehenden Verkehrs auf Autobahnen oder Kraftfahrstraßen	167	166	–	1	149	–	16	–	–	–
Nichtbeachten der Vorfahrt durch Fahrzeuge, die aus Feld- und Waldwegen kommen	13	12	1	1	9	–	1	–	1	–
Nichtbeachten der Verkehrsregelung durch Polizeibeamte oder Lichtzeichen	1 023	1 018	5	9	932	5	59	–	2	1
Nichtbeachten des Vorranges entgegenkommender Fahrzeuge	131	131	–	1	117	–	12	–	–	–
Nichtbeachten des Vorranges von Schienenfahrzeugen an Bahnübergängen	15	15	–	1	13	–	1	–	–	–
Abbiegen, Wenden, Rückwärtsfahren, Ein- und Anfahren	3 945	3 917	26	10	3 491	18	335	22	12	–
Fehler beim Abbiegen	2 819	2 810	21	8	2 542	9	199	20	3	–
Fehler beim Wenden oder Rückwärtsfahren	779	771	–	–	652	5	109	2	–	–
Fehler beim Einfahren in den fließenden Verkehr (z. B. aus einem Grundstück, von einem anderen Straßenteil oder beim Anfahren vom Fahrbahnrand)	347	336	5	2	297	4	27	–	9	–
falsches Verhalten gegenüber Fußgängern	4	4	–	–	4	–	–	–	–	–
an Fußgängerüberwegen	1	1	–	–	1	–	–	–	–	–
an Fußgängerfurten	1	1	–	–	1	–	–	–	–	–
beim Abbiegen	2	2	–	–	2	–	–	–	–	–
an Haltestellen (auch haltenden Schulbussen mit eingeschaltetem Warnblicklicht)	–	–	–	–	–	–	–	–	–	–
an anderen Stellen	–	–	–	–	–	–	–	–	–	–
ruhender Verkehr, Verkehrssicherung	65	65	–	–	53	–	9	1	–	–
unzulässiges Halten oder Parken	10	10	–	–	9	–	1	–	–	–
mangelnde Sicherung haltender oder liegengebliebener Fahrzeuge und von Unfallstellen sowie Schulbussen bei denen Kinder ein- oder aussteigen	21	21	–	–	13	–	6	–	–	–
verkehrswidriges Verhalten beim Ein- oder Aussteigen, Be- oder Entladen	34	34	–	–	31	–	2	1	–	–
Nichtbeachten der Beleuchtungsvorschrift	13	12	1	–	9	–	1	–	1	–
Ladung, Besetzung	189	167	1	2	62	–	95	2	–	–
Überladung, Überbesetzung	25	25	1	–	19	–	5	–	–	–
unzureichend gesicherte Ladung oder Fahrzeugzubehörteile	164	142	–	2	43	–	90	2	–	–
andere Fehler beim Fahrzeugführer	3 876	3 725	40	28	3 297	12	321	9	7	1

Anmerkung Seite 85

Noch: **7. Ursachen von Straßenverkehrsunfällen 2009**
7.2 Fehlverhalten der Fahrzeugführer nach Altersgruppen bei Unfällen mit Personenschaden

Unfallursache	Fahrzeugführer									
	ins-gesamt ¹⁾	darunter im Alter von ... bis unter ... Jahren								
		15 – 18	18 – 21	21 – 25	25 – 35	35 – 45	45 – 55	55 – 65	65 – 75	75 und mehr
bei Unfällen mit Personenschaden										
Beteiligte	113 990	3 511	9 003	9 653	18 815	21 575	20 307	11 131	8 010	3 896
Fehlverhalten der Fahrzeugführer	77 877	2 660	7 875	7 644	13 016	13 606	12 497	7 077	5 624	3 262
Verkehrstüchtigkeit	4 197	141	420	529	877	718	675	370	283	180
darunter Alkoholeinfluss	2 926	126	308	386	663	544	509	245	128	15
falsche Straßenbenutzung	4 605	390	391	352	628	631	556	384	330	211
nicht angepasste Geschwindigkeit	10 536	430	1 911	1 600	2 121	1 679	1 453	594	379	171
Abstand	8 466	187	959	966	1 691	1 747	1 407	687	469	219
Überholen	2 589	108	230	269	373	417	363	216	160	80
Vorbeifahren	239	7	25	14	44	36	43	20	20	11
Nebeneinanderfahren	1 158	15	76	94	187	231	205	114	72	32
Vorfahrt, Vorrang	11 253	296	914	834	1 669	2 004	1 942	1 194	1 077	721
Nichtbeachten der die Vorfahrt regelnden Verkehrszeichen	7 769	152	650	544	1 144	1 454	1 377	845	770	534
Nichtbeachten der Verkehrsregelung durch Polizeibeamte oder Lichtzeichen	1 707	35	123	161	281	254	293	187	161	110
Abbiegen, Wenden, Rückwärtsfahren, Ein- und Anfahren	13 410	278	1 080	1 114	2 179	2 478	2 344	1 397	1 117	686
falsches Verhalten gegenüber Fußgängern	4 652	50	283	314	611	787	844	564	487	275
darunter										
an Fußgängerüberwegen und -furten ruhender Verkehr, Verkehrssicherung	1 106	5	59	73	137	173	193	149	131	88
Nichtbeachten der Beleuchtungsvorschriften	898	3	28	49	152	176	165	86	58	22
Ladung, Besetzung	160	11	9	11	21	30	34	14	5	3
andere Fehler beim Fahrzeugführer	15 600	730	1 531	1 489	2 449	2 651	2 455	1 432	1 164	650
bei Unfällen mit Getöteten										
Beteiligte	965	14	74	95	167	182	161	95	76	68
Fehlverhalten der Fahrzeugführer	785	13	84	104	135	142	105	63	68	59
Verkehrstüchtigkeit	68	2	3	9	18	12	10	6	3	5
darunter Alkoholeinfluss	43	2	1	8	13	8	7	2	2	–
falsche Straßenbenutzung	51	1	7	6	3	8	9	5	6	4
nicht angepasste Geschwindigkeit	207	3	34	39	46	38	22	14	8	2
Abstand	13	–	1	–	1	3	3	–	3	2
Überholen	49	–	5	12	8	8	8	1	4	–
Vorbeifahren	–	–	–	–	–	–	–	–	–	–
Nebeneinanderfahren	3	1	–	–	–	–	1	–	–	–
Vorfahrt, Vorrang	88	3	8	9	6	15	6	4	14	22
Nichtbeachten der die Vorfahrt regelnden Verkehrszeichen	63	3	5	5	4	8	5	3	11	18
Nichtbeachten der Verkehrsregelung durch Polizeibeamte oder Lichtzeichen	13	–	–	3	1	4	–	1	1	3
Abbiegen, Wenden, Rückwärtsfahren, Ein- und Anfahren	61	1	3	3	11	12	5	7	9	8
falsches Verhalten gegenüber Fußgängern	54	–	4	8	8	8	13	5	4	4
darunter										
an Fußgängerüberwegen und -furten ruhender Verkehr, Verkehrssicherung	11	–	–	3	3	1	2	–	–	2
Nichtbeachten der Beleuchtungsvorschriften	4	–	–	–	–	–	2	1	–	–
Ladung, Besetzung	3	–	–	1	–	2	–	–	–	–
andere Fehler beim Fahrzeugführer	182	2	19	17	34	36	26	20	16	12

1) einschl. ohne Angabe des Alters

Noch: 7. Ursachen von Straßenverkehrsunfällen 2009
7.3 Fehlverhalten der Fahrzeugführer von Personenkraftwagen bzw. Motorrädern
nach Altersgruppen bei Unfällen mit Personenschaden

Unfallursache	Fahrer von Personenkraftwagen bzw. Motorrädern									
	ins-gesamt ¹⁾	darunter im Alter von ... bis unter ... Jahren								
		15 – 18	18 – 21	21 – 25	25 – 35	35 – 45	45 – 55	55 – 65	65 – 75	75 und mehr
bei Fahrern von Personenkraftwagen										
Beteiligte	75 507	131	6 860	7 460	13 779	14 780	12 936	7 265	5 442	2 809
Fehlverhalten der Fahrzeugführer	53 069	163	6 279	5 971	9 567	9 419	8 194	4 818	4 175	2 630
Verkehrstüchtigkeit	2 557	33	306	397	575	379	327	194	186	159
darunter Alkoholeinfluss	1 544	28	214	284	413	251	208	94	45	6
falsche Straßenbenutzung	1 340	4	192	148	221	186	166	119	111	86
nicht angepaßte Geschwindigkeit	7 192	52	1 594	1 293	1 560	1 080	808	346	258	138
Abstand	6 487	5	818	818	1 349	1 333	985	511	379	202
Überholen	1 544	3	158	187	227	215	182	129	115	73
Vorbeifahren	178	–	21	14	37	24	30	18	15	9
Nebeneinanderfahren	804	2	66	77	125	148	124	74	62	27
Vorfahrt, Vorrang	9 029	12	802	697	1 414	1 685	1 620	979	917	617
Nichtbeachten der die Vorfahrt regelnden Verkehrszeichen	6 636	7	599	486	1 020	1 268	1 200	726	688	475
Nichtbeachten der Verkehrsregelung durch Polizeibeamte oder Lichtzeichen	1 253	1	95	114	208	191	226	148	135	92
Abbiegen, Wenden, Rückwärtsfahren, Ein- und Anfahren	10 675	18	945	961	1 849	2 056	1 893	1 157	957	579
falsches Verhalten gegenüber Fußgängern	3 862	3	261	267	516	637	707	482	439	264
darunter										
an Fußgängerüberwegen und -furten	984	–	55	67	129	149	173	132	118	86
ruhender Verkehr, Verkehrssicherung	782	3	28	47	128	157	134	77	55	21
Nichtbeachten der Beleuchtungsvorschriften	13	–	3	2	–	3	2	1	1	–
Ladung, Besetzung	34	–	1	3	8	8	5	4	3	1
andere Fehler beim Fahrzeugführer	8 572	28	1 084	1 060	1 558	1 508	1 211	727	677	454
bei Fahrern von Motorrädern										
Beteiligte	5 907	389	452	443	854	1 195	1 645	610	227	39
Fehlverhalten der Fahrzeugführer	3 689	288	335	360	601	701	892	298	138	24
Verkehrstüchtigkeit	104	5	14	12	16	23	25	5	2	2
darunter Alkoholeinfluss	80	4	10	9	13	20	18	4	–	2
falsche Straßenbenutzung	106	5	9	10	9	20	31	7	4	1
nicht angepaßte Geschwindigkeit	1 264	92	127	148	244	241	289	85	33	2
Abstand	437	42	34	33	62	86	113	41	20	5
Überholen	363	24	33	44	71	75	77	17	14	–
Vorbeifahren	5	1	–	–	1	2	1	–	–	–
Nebeneinanderfahren	29	2	2	4	2	6	7	1	–	1
Vorfahrt, Vorrang	107	16	11	6	10	18	19	16	5	3
Nichtbeachten der die Vorfahrt regelnden Verkehrszeichen	41	7	1	1	5	6	10	6	3	1
Nichtbeachten der Verkehrsregelung durch Polizeibeamte oder Lichtzeichen	23	1	3	4	2	5	4	2	–	1
Abbiegen, Wenden, Rückwärtsfahren, Ein- und Anfahren	119	8	12	12	16	15	27	13	11	2
falsches Verhalten gegenüber Fußgängern	43	8	3	–	4	6	7	4	3	–
darunter										
an Fußgängerüberwegen und -furten	10	4	–	–	1	1	–	–	–	–
ruhender Verkehr, Verkehrssicherung	1	–	–	–	1	–	–	–	–	–
Nichtbeachten der Beleuchtungsvorschriften	4	1	1	–	–	1	–	–	1	–
Ladung, Besetzung	2	–	–	–	–	–	1	1	–	–
andere Fehler beim Fahrzeugführer	1 105	84	89	91	165	208	295	108	45	8

1) einschl. ohne Angabe des Alters

Noch: **7. Ursachen von Straßenverkehrsunfällen 2009**
7.4 Fehlverhalten der Fahrzeugführer nach Altersgruppen und Geschlecht bei Unfällen mit Personenschaden

Unfallursache	Fahrzeugführer									
	ins-gesamt ¹⁾	darunter im Alter von ... bis unter ... Jahren								
		15 – 18	18 – 21	21 – 25	25 – 35	35 – 45	45 – 55	55 – 65	65 – 75	75 und mehr
bei männlichen Fahrzeugführern²⁾										
Beteiligte	73 238	2 473	5 862	6 091	12 140	14 118	13 805	7 803	5 529	2 733
Fehlverhalten der Fahrzeugführer	52 827	2 017	5 416	5 197	8 877	9 138	8 680	5 074	3 969	2 320
Verkehrstüchtigkeit	3 582	129	372	483	766	596	543	312	234	146
darunter Alkoholeinfluss	2 590	115	287	357	591	465	425	217	117	15
falsche Straßenbenutzung	2 954	252	264	234	426	415	349	244	203	146
nicht angepaßte Geschwindigkeit	7 803	348	1 440	1 186	1 557	1 227	1 080	438	285	116
Abstand	5 816	144	610	590	1 116	1 203	1 055	535	356	159
Überholen	1 847	96	180	217	300	338	285	175	122	66
Vorbeifahren	163	5	18	10	29	24	33	15	11	11
Nebeneinanderfahren	793	10	59	59	120	184	161	91	59	24
Vorfahrt, Vorrang	6 885	211	552	498	979	1 180	1 217	801	704	491
Nichtbeachten der die Vorfahrt regelnden Verkehrszeichen	4 700	105	393	320	654	845	848	545	512	364
Nichtbeachten der Verkehrsregelung durch Polizeibeamte oder Lichtzeichen	1 086	30	70	102	175	154	191	135	97	78
Abbiegen, Wenden, Rückwärtsfahren, Ein- und Anfahren	8 549	206	675	683	1 371	1 494	1 489	964	770	495
falsches Verhalten gegenüber Fußgängern	3 061	44	199	206	404	509	568	386	356	200
darunter										
an Fußgängerüberwegen und -furten	704	5	36	45	88	112	127	103	94	62
ruhender Verkehr, Verkehrssicherung	488	–	16	32	107	103	109	59	41	14
Nichtbeachten der Beleuchtungsvorschriften	76	8	13	8	11	16	6	4	1	1
Ladung, Besetzung	117	8	8	8	17	25	30	11	4	2
andere Fehler beim Fahrzeugführer	10 693	556	1 010	983	1 674	1 824	1 755	1 039	823	449
bei weiblichen Fahrzeugführern²⁾										
Beteiligte	36 536	1 038	3 141	3 562	6 675	7 457	6 502	3 328	2 481	1 163
Fehlverhalten der Fahrzeugführer	23 351	643	2 459	2 447	4 139	4 468	3 817	2 003	1 655	942
Verkehrstüchtigkeit	614	12	48	46	111	122	132	58	49	34
darunter Alkoholeinfluss	335	11	21	29	72	79	84	28	11	–
falsche Straßenbenutzung	1 503	138	127	118	202	216	207	140	127	65
nicht angepaßte Geschwindigkeit	2 685	82	471	414	564	452	373	156	94	55
Abstand	2 575	43	349	376	575	544	352	152	113	60
Überholen	456	12	50	52	73	79	78	41	38	14
Vorbeifahren	65	2	7	4	15	12	10	5	9	–
Nebeneinanderfahren	267	5	17	35	67	47	44	23	13	8
Vorfahrt, Vorrang	4 157	85	362	336	690	824	725	393	373	230
Nichtbeachten der die Vorfahrt regelnden Verkehrszeichen	2 960	47	257	224	490	609	529	300	258	170
Nichtbeachten der Verkehrsregelung durch Polizeibeamte oder Lichtzeichen	593	5	53	59	106	100	102	52	64	32
Abbiegen, Wenden, Rückwärtsfahren, Ein- und Anfahren	4 683	72	405	431	808	984	855	433	347	191
falsches Verhalten gegenüber Fußgängern	1 398	6	84	108	207	278	276	178	131	75
darunter										
an Fußgängerüberwegen und -furten	345	–	23	28	49	61	66	46	37	26
ruhender Verkehr, Verkehrssicherung	267	3	12	17	45	73	56	27	17	8
Nichtbeachten der Beleuchtungsvorschriften	32	6	5	1	3	5	5	1	2	–
Ladung, Besetzung	30	3	1	3	4	5	4	3	1	1
andere Fehler beim Fahrzeugführer	4 619	174	521	506	775	827	700	393	341	201

1) einschl. ohne Angabe des Alters – 2) Fahrzeugführer ohne Angabe des Geschlechts wurden nicht ausgewertet

Noch: **7. Ursachen von Straßenverkehrsunfällen 2009**
7.5 Fehlverhalten der Fahrer von Personenkraftwagen nach Altersgruppen und Geschlecht
bei Unfällen mit Personenschaden

Unfallursache	Fahrer von Personenkraftwagen									
	ins- gesamt ¹⁾	darunter im Alter von ... bis unter ... Jahren								
		15 – 18	18 – 21	21 – 25	25 – 35	35 – 45	45 – 55	55 – 65	65 – 75	75 und mehr
bei männlichen Fahrzeugführern²⁾										
Beteiligte	44 440	93	4 313	4 492	8 169	8 566	7 821	4 760	3 752	2 051
Fehlverhalten der Fahrzeugführer	33 440	132	4 199	3 881	6 023	5 638	5 098	3 200	2 889	1 916
Verkehrstüchtigkeit	2 104	31	266	363	490	290	242	149	145	128
darunter Alkoholeinfluss	1 335	27	198	264	362	200	163	75	40	6
falsche Straßenbenutzung	861	4	138	113	153	108	99	76	75	73
nicht angepaßte Geschwindigkeit	4 967	46	1 182	926	1 069	705	519	225	179	93
Abstand	4 119	5	506	471	817	836	667	373	277	146
Überholen	965	1	113	140	165	152	121	95	84	62
Vorbeifahren	114	–	15	10	22	14	21	13	9	9
Nebeneinanderfahren	492	–	50	45	72	103	81	53	49	20
Vorfahrt, Vorrang	5 239	10	471	394	777	904	951	622	595	438
Nichtbeachten der die Vorfahrt regelnden Verkehrszeichen	3 825	6	352	272	550	678	691	442	452	333
Nichtbeachten der Verkehrsregelung durch Polizeibeamte oder Lichtzeichen	742	1	54	67	122	100	134	102	81	69
Abbiegen, Wenden, Rückwärtsfahren, Ein- und Anfahren	6 396	12	576	560	1 084	1 152	1 110	751	652	420
falsches Verhalten gegenüber Fußgängern	2 408	2	178	166	319	376	445	312	319	190
darunter										
an Fußgängerüberwegen und -furten	607	–	33	41	80	90	109	86	83	60
ruhender Verkehr, Verkehrssicherung	404	–	16	30	84	84	82	50	38	13
Nichtbeachten der Beleuchtungsvorschriften	7	–	2	2	–	2	–	1	–	–
Ladung, Besetzung	27	–	1	2	7	8	5	2	2	–
andere Fehler beim Fahrzeugführer	5 337	21	685	659	964	904	755	478	465	324
bei weiblichen Fahrzeugführern²⁾										
Beteiligte	27 611	38	2 547	2 968	5 610	6 214	5 115	2 505	1 690	758
Fehlverhalten der Fahrzeugführer	18 413	31	2 080	2 090	3 544	3 781	3 096	1 618	1 286	714
Verkehrstüchtigkeit	452	2	40	34	85	89	85	45	41	31
darunter Alkoholeinfluss	208	1	16	20	51	51	45	19	5	–
falsche Straßenbenutzung	396	–	54	35	68	78	67	43	36	13
nicht angepaßte Geschwindigkeit	2 190	6	412	367	491	375	289	121	79	45
Abstand	2 305	–	312	347	532	497	318	138	102	56
Überholen	368	2	45	47	62	63	61	34	31	11
Vorbeifahren	55	–	6	4	15	10	9	5	6	–
Nebeneinanderfahren	238	2	16	32	53	45	43	21	13	7
Vorfahrt, Vorrang	3 614	2	331	303	637	781	669	357	322	179
Nichtbeachten der die Vorfahrt regelnden Verkehrszeichen	2 717	1	247	214	470	590	509	284	236	142
Nichtbeachten der Verkehrsregelung durch Polizeibeamte oder Lichtzeichen	485	–	41	47	86	91	92	46	54	23
Abbiegen, Wenden, Rückwärtsfahren, Ein- und Anfahren	4 142	6	369	401	765	904	783	406	305	159
falsches Verhalten gegenüber Fußgängern	1 305	1	83	101	197	261	262	170	120	74
darunter										
an Fußgängerüberwegen und -furten	334	–	22	26	49	59	64	46	35	26
ruhender Verkehr, Verkehrssicherung	262	3	12	17	44	73	52	27	17	8
Nichtbeachten der Beleuchtungsvorschriften	5	–	1	–	–	1	2	–	1	–
Ladung, Besetzung	6	–	–	1	1	–	–	2	1	1
andere Fehler beim Fahrzeugführer	3 075	7	399	401	594	604	456	249	212	130

1) einschl. ohne Angabe des Alters – 2) Fahrzeugführer ohne Angabe des Geschlechts wurden nicht ausgewertet

Noch: 7. Ursachen von Straßenverkehrsunfällen 2009
7.6 Fehlverhalten der Fahrzeugführer nach Altersgruppen bei Unfällen mit Personenschaden
nach Art der Verkehrsbeteiligung

Unfallursache	Fahrzeugführer									
	insgesamt ¹⁾	darunter im Alter von ... bis unter ... Jahren								
		15 – 18	18 – 21	21 – 25	25 – 35	35 – 45	45 – 55	55 – 65	65 – 75	75 und mehr
Insgesamt										
Beteiligte Fahrzeugführer	113 990	3 511	9 003	9 653	18 815	21 575	20 307	11 131	8 010	3 896
Fehlverhalten der Fahrzeugführer										
insgesamt	77 877	2 660	7 875	7 644	13 016	13 606	12 497	7 077	5 624	3 262
darunter										
Verkehrstüchtigkeit	4 197	141	420	529	877	718	675	370	283	180
darunter Alkoholeinfluss	2 926	126	308	386	663	544	509	245	128	15
falsche Straßenbenutzung	4 605	390	391	352	628	631	556	384	330	211
nicht angepaßte Geschwindigkeit	10 536	430	1 911	1 600	2 121	1 679	1 453	594	379	171
Abstand	8 466	187	959	966	1 691	1 747	1 407	687	469	219
Überholen	2 589	108	230	269	373	417	363	216	160	80
Vorfahrt, Vorrang	11 253	296	914	834	1 669	2 004	1 942	1 194	1 077	721
Fehler beim Abbiegen	6 808	142	649	589	1 111	1 226	1 177	721	576	376
Fehler beim Ein- und Anfahren	3 996	126	225	299	623	730	679	389	314	189
Falsches Verhalten gegen Fußgänger	4 652	50	283	314	611	787	844	564	487	275
andere Fehler beim Fahrzeugführer	15 600	730	1 531	1 489	2 449	2 651	2 455	1 432	1 164	650
Motorräder										
Beteiligte Fahrzeugführer	5 907	389	452	443	854	1 195	1 645	610	227	39
Fehlverhalten der Fahrzeugführer										
insgesamt	3 689	288	335	360	601	701	892	298	138	24
darunter										
Verkehrstüchtigkeit	104	5	14	12	16	23	25	5	2	2
darunter Alkoholeinfluss	80	4	10	9	13	20	18	4	–	2
falsche Straßenbenutzung	106	5	9	10	9	20	31	7	4	1
nicht angepaßte Geschwindigkeit	1 264	92	127	148	244	241	289	85	33	2
Abstand	437	42	34	33	62	86	113	41	20	5
Überholen	363	24	33	44	71	75	77	17	14	–
Vorfahrt, Vorrang	107	16	11	6	10	18	19	16	5	3
Fehler beim Abbiegen	75	4	5	9	11	10	17	11	5	2
Fehler beim Ein- und Anfahren	30	4	5	2	2	3	6	2	4	–
Falsches Verhalten gegen Fußgänger	43	8	3	–	4	6	7	4	3	–
andere Fehler beim Fahrzeugführer	1 105	84	89	91	165	208	295	108	45	8
Personenkraftwagen										
Beteiligte Fahrzeugführer	75 507	131	6 860	7 460	13 779	14 780	12 936	7 265	5 442	2 809
Fehlverhalten der Fahrzeugführer										
insgesamt	53 069	163	6 279	5 971	9 567	9 419	8 194	4 818	4 175	2 630
darunter										
Verkehrstüchtigkeit	2 557	33	306	397	575	379	327	194	186	159
darunter Alkoholeinfluss	1 544	28	214	284	413	251	208	94	45	6
falsche Straßenbenutzung	1 340	4	192	148	221	186	166	119	111	86
nicht angepaßte Geschwindigkeit	7 192	52	1 594	1 293	1 560	1 080	808	346	258	138
Abstand	6 487	5	818	818	1 349	1 333	985	511	379	202
Überholen	1 544	3	158	187	227	215	182	129	115	73
Vorfahrt, Vorrang	9 029	12	802	697	1 414	1 685	1 620	979	917	617
Fehler beim Abbiegen	5 579	10	588	525	960	1 005	942	595	498	329
Fehler beim Ein- und Anfahren	2 844	4	169	236	517	611	544	306	247	135
Falsches Verhalten gegen Fußgänger	3 862	3	261	267	516	637	707	482	439	264
andere Fehler beim Fahrzeugführer	8 572	28	1 084	1 060	1 558	1 508	1 211	727	677	454
Güterkraftfahrzeuge										
Beteiligte Fahrzeugführer	6 393	2	162	373	1 194	1 702	1 597	745	177	17
Fehlverhalten der Fahrzeugführer										
insgesamt	4 764	2	160	329	970	1 246	1 132	542	165	15
darunter										
Verkehrstüchtigkeit	136	–	5	11	28	36	34	17	5	–
darunter Alkoholeinfluss	60	–	2	3	14	19	14	6	2	–
falsche Straßenbenutzung	141	1	6	8	25	29	35	13	4	–
nicht angepaßte Geschwindigkeit	541	–	34	42	137	140	127	45	13	2
Abstand	806	–	30	61	187	211	196	81	32	2
Überholen	213	–	4	15	27	53	39	26	2	–
Vorfahrt, Vorrang	537	–	15	36	90	143	140	75	27	3
Fehler beim Abbiegen	435	–	14	24	81	128	117	52	9	1
Fehler beim Ein- und Anfahren	165	–	4	14	28	48	37	28	4	–
Falsches Verhalten gegen Fußgänger	218	–	2	16	41	56	42	30	16	4
andere Fehler beim Fahrzeugführer	914	1	29	69	190	234	205	107	38	2

1) einschl. ohne Angabe des Alters

Noch: 7. Ursachen von Straßenverkehrsunfällen 2009

7.7 Fehlverhalten der Fahrzeugführer nach Altersgruppen bei schwerwiegenden Unfällen mit Sachschaden (i. e. S.)

Unfallursache	Fahrzeugführer									
	ins-gesamt ¹⁾	darunter im Alter von ... bis unter ... Jahren								
		15 – 18	18 – 21	21 – 25	25 – 35	35 – 45	45 – 55	55 – 65	65 – 75	75 und mehr
alle Fahrzeugführer										
Beteiligte	36 730	237	3 616	3 801	6 646	6 834	5 680	3 134	2 123	1 139
Fehlverhalten der Fahrzeugführer	25 569	249	3 360	3 239	4 960	4 524	3 503	1 890	1 474	939
Verkehrstüchtigkeit	2 474	34	367	432	579	438	335	134	98	54
darunter Alkoholeinfluss	1 896	24	295	354	456	346	266	91	54	9
falsche Straßenbenutzung	973	17	95	92	160	152	129	56	51	42
nicht angepaßte Geschwindigkeit	5 225	54	1 076	993	1 245	845	516	213	100	34
Abstand	708	8	75	83	162	123	112	55	23	14
Überholen	1 030	8	93	82	153	184	120	87	51	27
Vorbeifahren	95	–	13	6	13	20	19	5	3	4
Nebeneinanderfahren	521	1	16	39	71	80	61	44	21	10
Vorfahrt, Vorrang	6 451	37	631	622	1 065	1 184	1 074	688	629	438
Nichtbeachten der die Vorfahrt regelnden Verkehrszeichen	4 149	25	418	407	633	747	670	432	450	331
Nichtbeachten der Verkehrsregelung durch Polizeibeamte oder Lichtzeichen	1 023	2	93	99	202	178	177	118	93	53
Abbiegen, Wenden, Rückwärtsfahren, Ein- und Anfahren	3 945	33	535	422	715	730	581	320	338	204
falsches Verhalten gegenüber Fußgängern	4	–	–	2	–	–	–	2	–	–
darunter										
an Fußgängerüberwegen und -furten	2	–	–	1	–	–	–	1	–	–
ruhender Verkehr, Verkehrssicherung	65	1	2	4	9	14	8	6	4	–
Nichtbeachten der Beleuchtungsvorschriften	13	2	–	1	2	3	1	–	–	–
Ladung, Besetzung	189	2	3	3	25	33	42	26	6	2
andere Fehler beim Fahrzeugführer	3 876	52	454	458	761	718	505	254	150	110
Fahrer von Personenkraftwagen										
Beteiligte	32 425	102	3 465	3 551	5 969	5 857	4 784	2 752	2 009	1 121
Fehlverhalten der Fahrzeugführer	22 882	147	3 242	3 048	4 535	3 954	3 035	1 678	1 396	925
Verkehrstüchtigkeit	2 368	30	360	420	557	409	314	125	96	54
darunter Alkoholeinfluss	1 839	20	292	347	446	332	251	87	54	9
falsche Straßenbenutzung	797	4	91	85	147	119	102	46	50	38
nicht angepaßte Geschwindigkeit	4 909	42	1 051	953	1 184	763	469	195	89	34
Abstand	585	2	69	75	138	100	89	47	17	14
Überholen	841	4	85	72	128	146	94	68	46	27
Vorbeifahren	85	–	13	6	10	17	17	4	3	4
Nebeneinanderfahren	410	1	15	35	64	61	48	29	20	10
Vorfahrt, Vorrang	5 971	9	612	585	969	1 074	970	644	612	432
Nichtbeachten der die Vorfahrt regelnden Verkehrszeichen	3 888	7	405	388	584	694	607	409	437	327
Nichtbeachten der Verkehrsregelung durch Polizeibeamte oder Lichtzeichen	932	1	90	95	179	153	161	108	89	51
Abbiegen, Wenden, Rückwärtsfahren, Ein- und Anfahren	3 491	14	509	379	631	615	497	280	325	202
falsches Verhalten gegenüber Fußgängern	4	–	–	2	–	–	–	2	–	–
darunter										
an Fußgängerüberwegen und -furten	2	–	–	1	–	–	–	1	–	–
ruhender Verkehr, Verkehrssicherung	53	–	2	4	8	9	6	6	4	–
Nichtbeachten der Beleuchtungsvorschriften	9	1	–	1	1	3	1	–	–	–
Ladung, Besetzung	62	–	1	1	7	15	14	14	5	1
andere Fehler beim Fahrzeugführer	3 297	40	434	430	691	623	414	218	129	109

1) einschl. ohne Angabe des Alters

Noch: **7. Ursachen von Straßenverkehrsunfällen 2009**
7.8 Fehlverhalten der Fahrzeugführer je 1 000 Beteiligte nach Altersgruppen und Geschlecht
bei Unfällen mit Personenschaden

Unfallursache	Fahrzeugführer									
	ins-gesamt ¹⁾	darunter im Alter von ... bis unter ... Jahren								
		15 – 18	18 – 21	21 – 25	25 – 35	35 – 45	45 – 55	55 – 65	65 – 75	75 und mehr
männliche Fahrzeugführer²⁾										
Beteiligte	73 238	2 473	5 862	6 091	12 140	14 118	13 805	7 803	5 529	2 733
Fehlverhalten der Fahrzeugführer je 1 000 Beteiligte	721	816	924	853	731	647	629	650	718	849
Verkehrstüchtigkeit	49	52	63	79	63	42	39	40	42	53
darunter Alkoholeinfluss	35	47	49	59	49	33	31	28	21	5
falsche Straßenbenutzung	40	102	45	38	35	29	25	31	37	53
nicht angepaßte Geschwindigkeit	107	141	246	195	128	87	78	56	52	42
Abstand	79	58	104	97	92	85	76	69	64	58
Überholen	25	39	31	36	25	24	21	22	22	24
Vorbeifahren	2	2	3	2	2	2	2	2	2	4
Nebeneinanderfahren	11	4	10	10	10	13	12	12	11	9
Vorfahrt, Vorrang	94	85	94	82	81	84	88	103	127	180
Nichtbeachten der die Vorfahrt regelnden Verkehrszeichen	64	42	67	53	54	60	61	70	93	133
Nichtbeachten der Verkehrsregelung durch Polizeibeamte oder Lichtzeichen	15	12	12	17	14	11	14	17	18	29
Abbiegen, Wenden, Rückwärtsfahren, Ein- und Anfahren	117	83	115	112	113	106	108	124	139	181
falsches Verhalten gegenüber Fußgängern	42	18	34	34	33	36	41	49	64	73
darunter										
an Fußgängerüberwegen und -furten ruhender Verkehr, Verkehrssicherung	10	2	6	7	7	8	9	13	17	23
Nichtbeachten der Beleuchtungsvorschriften	7	–	3	5	9	7	8	8	7	5
Ladung, Besetzung	2	3	1	1	1	2	2	1	1	1
andere Fehler beim Fahrzeugführer	146	225	172	161	138	129	127	133	149	164
weibliche Fahrzeugführer²⁾										
Beteiligte	36 536	1 038	3 141	3 562	6 675	7 457	6 502	3 328	2 481	1 163
Fehlverhalten der Fahrzeugführer je 1 000 Beteiligte	639	619	783	687	620	599	587	602	667	810
Verkehrstüchtigkeit	17	12	15	13	17	16	20	17	20	29
darunter Alkoholeinfluss	9	11	7	8	11	11	13	8	4	–
falsche Straßenbenutzung	41	133	40	33	30	29	32	42	51	56
nicht angepaßte Geschwindigkeit	73	79	150	116	84	61	57	47	38	47
Abstand	70	41	111	106	86	73	54	46	46	52
Überholen	12	12	16	15	11	11	12	12	15	12
Vorbeifahren	2	2	2	1	2	2	2	2	4	–
Nebeneinanderfahren	7	5	5	10	10	6	7	7	5	7
Vorfahrt, Vorrang	114	82	115	94	103	111	112	118	150	198
Nichtbeachten der die Vorfahrt regelnden Verkehrszeichen	81	45	82	63	73	82	81	90	104	146
Nichtbeachten der Verkehrsregelung durch Polizeibeamte oder Lichtzeichen	16	5	17	17	16	13	16	16	26	28
Abbiegen, Wenden, Rückwärtsfahren, Ein- und Anfahren	128	69	129	121	121	132	131	130	140	164
falsches Verhalten gegenüber Fußgängern	38	6	27	30	31	37	42	53	53	64
darunter										
an Fußgängerüberwegen und -furten ruhender Verkehr, Verkehrssicherung	9	–	7	8	7	8	10	14	15	22
Nichtbeachten der Beleuchtungsvorschriften	7	3	4	5	7	10	9	8	7	7
Ladung, Besetzung	1	3	–	1	1	1	1	1	–	1
andere Fehler beim Fahrzeugführer	126	168	166	142	116	111	108	118	137	173

1) einschl. ohne Angabe des Alters – 2) Fahrzeugführer ohne Angabe des Geschlechts wurden nicht ausgewertet

Noch: **7. Ursachen von Straßenverkehrsunfällen 2009**
7.9 Fehlverhalten der Fahrzeugführer je 1 000 Beteiligte nach Altersgruppen bei Unfällen mit Personenschaden

Unfallursache	Fahrzeugführer									
	insgesamt ¹⁾	darunter im Alter von ... bis unter ... Jahren								
		15 – 18	18 – 21	21 – 25	25 – 35	35 – 45	45 – 55	55 – 65	65 – 75	75 und mehr
Insgesamt										
Beteiligte Fahrzeugführer	113 990	3 511	9 003	9 653	18 815	21 575	20 307	11 131	8 010	3 896
Fehlverhalten der Fahrzeugführer insgesamt	683	758	875	792	692	631	615	636	702	837
darunter										
Verkehrstüchtigkeit	37	40	47	55	47	33	33	33	35	46
darunter Alkoholeinfluss	26	36	34	40	35	25	25	22	16	4
falsche Straßenbenutzung	40	111	43	36	33	29	27	34	41	54
nicht angepaßte Geschwindigkeit	92	122	212	166	113	78	72	53	47	44
Abstand	74	53	107	100	90	81	69	62	59	56
Überholen	23	31	26	28	20	19	18	19	20	21
Vorfahrt, Vorrang	99	84	102	86	89	93	96	107	134	185
Fehler beim Abbiegen	60	40	72	61	59	57	58	65	72	97
Fehler beim Ein- und Anfahren	35	36	25	31	33	34	33	35	39	49
falsches Verhalten gegen Fußgänger	41	14	31	33	32	36	42	51	61	71
andere Fehler beim Fahrzeugführer	137	208	170	154	130	123	121	129	145	167
Motorräder										
Beteiligte Fahrzeugführer	5 907	389	452	443	854	1 195	1 645	610	227	39
Fehlverhalten der Fahrzeugführer insgesamt	625	740	741	813	704	587	542	489	608	615
darunter										
Verkehrstüchtigkeit	18	13	31	27	19	19	15	8	9	51
darunter Alkoholeinfluss	14	10	22	20	15	17	11	7	–	51
falsche Straßenbenutzung	18	13	20	23	11	17	19	11	18	26
nicht angepaßte Geschwindigkeit	214	237	281	334	286	202	176	139	145	51
Abstand	74	108	75	74	73	72	69	67	88	128
Überholen	61	62	73	99	83	63	47	28	62	–
Vorfahrt, Vorrang	18	41	24	14	12	15	12	26	22	77
Fehler beim Abbiegen	13	10	11	20	13	8	10	18	22	51
Fehler beim Ein- und Anfahren	5	10	11	5	2	3	4	3	18	–
falsches Verhalten gegen Fußgänger	7	21	7	–	5	5	4	7	13	–
andere Fehler beim Fahrzeugführer	187	216	197	205	193	174	179	177	198	205
Personenkraftwagen										
Beteiligte Fahrzeugführer	75 507	131	6 860	7 460	13 779	14 780	12 936	7 265	5 442	2 809
Fehlverhalten der Fahrzeugführer insgesamt	703	1 244	915	800	694	637	633	663	767	936
darunter										
Verkehrstüchtigkeit	34	252	45	53	42	26	25	27	34	57
darunter Alkoholeinfluss	20	214	31	38	30	17	16	13	8	2
falsche Straßenbenutzung	18	31	28	20	16	13	13	16	20	31
nicht angepaßte Geschwindigkeit	95	397	232	173	113	73	62	48	47	49
Abstand	86	38	119	110	98	90	76	70	70	72
Überholen	20	23	23	25	16	15	14	18	21	26
Vorfahrt, Vorrang	120	92	117	93	103	114	125	135	169	220
Fehler beim Abbiegen	74	76	86	70	70	68	73	82	92	117
Fehler beim Ein- und Anfahren	38	31	25	32	38	41	42	42	45	48
falsches Verhalten gegen Fußgänger	51	23	38	36	37	43	55	66	81	94
andere Fehler beim Fahrzeugführer	114	214	158	142	113	102	94	100	124	162
Güterkraftfahrzeuge										
Beteiligte Fahrzeugführer	6 393	2	162	373	1 194	1 702	1 597	745	177	17
Fehlverhalten der Fahrzeugführer insgesamt	745	1 000	988	882	812	732	709	728	932	882
darunter										
Verkehrstüchtigkeit	21	–	31	29	23	21	21	23	28	–
darunter Alkoholeinfluss	9	–	12	8	12	11	9	8	11	–
falsche Straßenbenutzung	22	500	37	21	21	17	22	17	23	–
nicht angepaßte Geschwindigkeit	85	–	210	113	115	82	80	60	73	118
Abstand	126	–	185	164	157	124	123	109	181	118
Überholen	33	–	25	40	23	31	24	35	11	–
Vorfahrt, Vorrang	84	–	93	97	75	84	88	101	153	176
Fehler beim Abbiegen	68	–	86	64	68	75	73	70	51	59
Fehler beim Ein- und Anfahren	26	–	25	38	23	28	23	38	23	–
falsches Verhalten gegen Fußgänger	34	–	12	43	34	33	26	40	90	235
andere Fehler beim Fahrzeugführer	143	500	179	185	159	137	128	144	215	118

1) einschl. ohne Angabe des Alters

Noch: **7. Ursachen von Straßenverkehrsunfällen 2009**
7.10 Technische Mängel der Fahrzeuge nach der Fahrzeugart

Unfallursache a = Insgesamt b = innerhalb von Ortschaften c = außerhalb von Ortschaften		Straßenverkehrsunfälle									
		ins- gesamt ¹⁾	Kraftfahr- zeugführer zusammen	darunter mit Führern von						Führer von Fahrrädern	
				Mofas, Mopeds	Motor- rädern	Personen- kraftwagen	Kraft- omni- bussen, Obussen	Güterkraft- fahrzeugen	landwirt- schaftl. Zug- maschinen	zu- sammen	darunter Kinder im Alter von 6 – 14 Jahren
bei Unfällen mit Getöteten											
Technische Mängel, Wartungsmängel	a	13	12	–	1	9	–	1	1	–	–
	b	8	7	–	–	5	–	1	1	–	–
	c	5	5	–	1	4	–	–	–	–	–
Beleuchtung	a	2	2	–	–	2	–	–	–	–	–
	b	2	2	–	–	2	–	–	–	–	–
	c	–	–	–	–	–	–	–	–	–	–
Bereifung	a	4	4	–	–	4	–	–	–	–	–
	b	3	3	–	–	3	–	–	–	–	–
	c	1	1	–	–	1	–	–	–	–	–
Bremsen	a	–	–	–	–	–	–	–	–	–	–
	b	–	–	–	–	–	–	–	–	–	–
	c	–	–	–	–	–	–	–	–	–	–
Lenkung	a	–	–	–	–	–	–	–	–	–	–
	b	–	–	–	–	–	–	–	–	–	–
	c	–	–	–	–	–	–	–	–	–	–
Zugvorrichtung	a	1	1	–	–	–	–	1	–	–	–
	b	1	1	–	–	–	–	1	–	–	–
	c	–	–	–	–	–	–	–	–	–	–
andere Mängel	a	6	5	–	1	3	–	–	1	–	–
	b	2	1	–	–	–	–	–	1	–	–
	c	4	4	–	1	3	–	–	–	–	–
bei Unfällen mit Personenschaden											
Technische Mängel, Wartungsmängel	a	844	540	94	53	291	10	64	10	297	59
	b	546	276	82	21	115	8	28	7	266	55
	c	298	264	12	32	176	2	36	3	31	4
Beleuchtung	a	141	30	14	3	8	–	4	1	111	9
	b	112	16	10	1	5	–	–	–	96	9
	c	29	14	4	2	3	–	4	1	15	–
Bereifung	a	249	242	22	18	176	2	21	–	6	1
	b	90	85	19	3	54	2	5	–	5	1
	c	159	157	3	15	122	–	16	–	1	–
Bremsen	a	170	63	13	3	30	1	10	1	107	36
	b	143	42	12	2	17	1	5	1	101	34
	c	27	21	1	1	13	–	5	–	6	2
Lenkung	a	32	23	3	1	10	2	3	–	8	2
	b	20	15	3	1	3	2	2	–	5	1
	c	12	8	–	–	7	–	1	–	3	1
Zugvorrichtung	a	10	9	–	–	3	–	4	2	–	–
	b	6	6	–	–	3	–	2	1	–	–
	c	4	3	–	–	–	–	2	1	–	–
andere Mängel	a	242	173	42	28	64	5	22	6	65	11
	b	175	112	38	14	33	3	14	5	59	10
	c	67	61	4	14	31	2	8	1	6	1
bei schwerwiegenden Unfällen mit Sachschaden (i. e. S.)											
Technische Mängel, Wartungsmängel	a	337	332	2	1	250	2	68	8	1	–
	b	144	143	2	–	116	1	19	4	–	–
	c	193	189	–	1	134	1	49	4	1	–
Beleuchtung	a	6	5	–	–	2	–	2	1	1	–
	b	2	2	–	–	2	–	–	–	–	–
	c	4	3	–	–	–	–	2	1	1	–
Bereifung	a	207	206	–	1	179	1	25	–	–	–
	b	77	77	–	–	71	–	6	–	–	–
	c	130	129	–	1	108	1	19	–	–	–
Bremsen	a	36	35	–	–	22	–	8	4	–	–
	b	20	20	–	–	13	–	2	4	–	–
	c	16	15	–	–	9	–	6	–	–	–
Lenkung	a	13	13	–	–	11	–	2	–	–	–
	b	10	10	–	–	9	–	1	–	–	–
	c	3	3	–	–	2	–	1	–	–	–
Zugvorrichtung	a	6	6	–	–	2	–	4	–	–	–
	b	4	4	–	–	1	–	3	–	–	–
	c	2	2	–	–	1	–	1	–	–	–
andere Mängel	a	69	67	2	–	34	1	27	3	–	–
	b	31	30	2	–	20	1	7	–	–	–
	c	38	37	–	–	14	–	20	3	–	–

1) einschl. Straßenbahnen, Eisenbahnen, bespannter Fuhrwerke sowie sonstiger und unbekannter Fahrzeuge

Noch: 7. Ursachen von Straßenverkehrsunfällen 2009
7.11 Fehlverhalten der Fußgänger nach Altersklassen

Unfallursache a = Insgesamt b = innerhalb von Ortschaften c = außerhalb von Ortschaften		Fehlverhalten der Fußgänger bei Unfällen						schwer- wiegende Unfälle mit Sachschaden (i. e. S.)
		mit Getöteten			mit Personenschaden			
		insgesamt	darunter im Alter von ... bis unter ... Jahren		insgesamt	darunter im Alter von ... bis unter ... Jahren		
			6 – 14	65 und mehr		6 – 14	65 und mehr	
Fehlverhalten der Fußgänger	a	103	1	53	4 236	1 397	495	33
	b	79	1	45	4 022	1 369	458	22
	c	24	–	8	214	28	37	11
davon in Bezug auf Verkehrstüchtigkeit	a	16	–	2	216	6	19	1
	b	9	–	2	182	6	18	–
	c	7	–	–	34	–	1	1
Alkoholeinfluss	a	15	–	1	174	–	11	1
	b	8	–	1	144	–	11	–
	c	7	–	–	30	–	–	1
Einfluss anderer berauschender Mittel (z. B. Drogen)	a	–	–	–	13	1	–	–
	b	–	–	–	11	1	–	–
	c	–	–	–	2	–	–	–
Übermüdung	a	–	–	–	1	–	–	–
	b	–	–	–	1	–	–	–
	c	–	–	–	–	–	–	–
sonstige körperliche oder geistige Mängel	a	1	–	1	28	5	8	–
	b	1	–	1	26	5	7	–
	c	–	–	–	2	–	1	–
falsches Verhalten der Fußgänger	a	87	1	51	4 020	1 391	476	32
	b	70	1	43	3 840	1 363	440	22
	c	17	–	8	180	28	36	10
beim Überschreiten der Fahrbahn	a	72	–	45	3 279	1 237	384	21
	b	60	–	39	3 176	1 212	360	17
	c	12	–	6	103	25	24	4
an Stellen, an denen der Fußgänger- verkehr durch Polizeibeamte oder Lichtzeichen geregelt war	a	8	–	3	323	97	31	4
	b	8	–	3	313	91	30	4
	c	–	–	–	10	6	1	–
auf Fußgängerüberwegen ohne Verkehrsregelung durch Polizeibeamte oder Lichtzeichen	a	–	–	–	6	2	–	–
	b	–	–	–	6	2	–	–
	c	–	–	–	–	–	–	–
in der Nähe von Kreuzungen oder Einmündungen, Lichtzeichen- anlagen oder Fußgängerüberwegen bei dichtem Verkehr	a	5	–	4	178	50	28	1
	b	4	–	3	174	50	24	1
	c	1	–	1	4	–	4	–
an anderen Stellen durch plötzliches Hervortreten hinter Hindernissen	a	3	–	3	715	387	40	2
	b	3	–	3	703	381	39	2
	c	–	–	–	12	6	1	–
ohne auf den Fahrzeugverkehr zu achten	a	51	–	33	1869	675	254	13
	b	43	–	28	1 807	662	238	9
	c	8	–	5	62	13	16	4
durch sonstiges falsches Verhalten	a	5	–	2	188	26	31	1
	b	2	–	2	173	26	29	1
	c	3	–	–	15	–	2	–
Nichtbenutzen des Gehweges	a	1	–	–	79	7	6	–
	b	–	–	–	71	7	5	–
	c	1	–	–	8	–	1	–
Nichtbenutzen der vorgeschriebenen Straßenseite	a	1	–	–	21	1	4	–
	b	1	–	–	11	1	2	–
	c	–	–	–	10	–	2	–
Spielen auf oder neben der Fahrbahn	a	1	–	–	78	57	–	–
	b	–	–	–	75	56	–	–
	c	1	–	–	3	1	–	–
andere Fehler der Fußgänger	a	12	1	6	563	89	82	11
	b	9	1	4	507	87	73	5
	c	3	–	2	56	2	9	6

Noch: **7. Ursachen von Straßenverkehrsunfällen 2009**
7.12 Allgemeine Unfallursachen nach Straßenkategorien

Unfallursache	Straßenkategorien									
	innerhalb von Ort- schaften	außerhalb von Ort- schaften	ins- gesamt	davon auf						
				Bundes- auto- bahnen	Bundesstraßen		Land- und Kreisstraßen		anderen Straßen	
					zu- sammen	darunter außerhalb	zu- sammen	darunter außerhalb	zu- sammen	darunter außerhalb

bei Unfällen mit Getöteten

Straßenverhältnisse als Unfallursachen

Straßenverhältnisse	9	26	35	7	8	5	19	14	1	–
Glätte oder Schlüpfrigkeit der Fahrbahn	9	23	32	7	8	5	16	11	1	–
Verunreinigung durch ausgeflossenes Öl	–	–	–	–	–	–	–	–	–	–
andere Verunreinigungen durch Straßenbenutzer	–	–	–	–	–	–	–	–	–	–
Schnee, Eis	4	9	13	1	4	2	8	6	–	–
Regen	4	14	18	6	3	3	8	5	1	–
andere Einflüsse (u. a. Laub, angeschwemmter Lehm)	1	–	1	–	1	–	–	–	–	–
Zustand der Straße	–	2	2	–	–	–	2	2	–	–
Spurrillen, im Zusammenhang mit Regen, Schnee oder Eis	–	1	1	–	–	–	1	1	–	–
anderer Zustand der Straße	–	1	1	–	–	–	1	1	–	–
nicht ordnungsgemäßer Zustand der Verkehrszeichen oder -einrichtungen	–	–	–	–	–	–	–	–	–	–
mangelhafte Beleuchtung der Straße	–	1	1	–	–	–	1	1	–	–
mangelhafte Sicherung von Bahnübergängen	–	–	–	–	–	–	–	–	–	–

Witterungseinflüsse als Unfallursachen

Witterungseinflüsse	6	6	12	–	1	–	7	5	4	1
Sichtbehinderung durch Nebel	–	2	2	–	–	–	1	1	1	1
starken Regen, Hagel, Schneegestöber usw.	1	2	3	–	1	–	2	2	–	–
blendende Sonne	5	1	6	–	–	–	3	1	3	–
Seitenwind	–	1	1	–	–	–	1	1	–	–
Unwetter oder sonstige Witterungseinflüsse	–	–	–	–	–	–	–	–	–	–

Hindernisse und sonstige Unfallursachen

Hindernisse, sonstige Unfallursachen	4	14	18	10	1	1	4	2	3	1
Hindernisse	1	–	1	–	–	–	1	–	–	–
nicht oder unzureichend gesicherte Arbeitsstellen auf der Fahrbahn	–	–	–	–	–	–	–	–	–	–
Wild auf der Fahrbahn	1	–	1	–	–	–	1	–	–	–
anderes Tier auf der Fahrbahn	–	–	–	–	–	–	–	–	–	–
sonstiges Hindernis auf der Fahrbahn	–	–	–	–	–	–	–	–	–	–
sonstige Ursachen allgemeiner Art	3	14	17	10	1	1	3	2	3	1

Unfallursachen von anderen Personen soweit nicht Fahrzeugführer oder Fußgänger

Führer von Handwagen, Tieren und andere zu Fuß gehende Personen	2	–	2	–	–	–	2	–	–	–
Unfallursachen bei Unfällen mit Getöteten insgesamt	422	546	968	137	173	114	456	271	202	24

Noch: **7. Ursachen von Straßenverkehrsunfällen 2009**
 Noch: **7.12 Allgemeine Unfallursachen nach Straßenkategorien**

Unfallursache	Straßenkategorien									
	innerhalb von Ort- schaften	außerhalb von Ort- schaften	ins- gesamt	davon auf						
				Bundes- auto- bahnen	Bundesstraßen		Land- und Kreisstraßen		anderen Straßen	
					zu- sammen	darunter außerhalb	zu- sammen	darunter außerhalb	zu- sammen	darunter außerhalb

bei Unfällen mit Personenschaden

Straßenverhältnisse als Unfallursachen

Straßenverhältnisse	2 380	1 878	4 258	617	560	274	1 713	832	1 368	155
Glätte oder Schlüpfrigkeit der Fahrbahn	2 246	1 774	4 020	602	530	255	1 623	789	1 265	128
Verunreinigung durch ausgeflossenes Öl	97	32	129	6	19	7	59	16	45	3
andere Verunreinigungen durch Straßenbenutzer	29	15	44	2	5	2	20	8	17	3
Schnee, Eis	864	756	1 620	130	189	114	751	447	550	65
Regen	1 082	896	1 978	464	295	122	699	277	520	33
andere Einflüsse (u. a. Laub, angeschwemmter Lehm)	174	75	249	–	22	10	94	41	133	24
Zustand der Straße	111	93	204	15	24	15	75	39	90	24
Spurrillen, im Zusammenhang mit Regen, Schnee oder Eis	13	14	27	2	6	4	13	7	6	1
anderer Zustand der Straße	98	79	177	13	18	11	62	32	84	23
nicht ordnungsgemäßer Zustand der Verkehrszeichen oder -einrichtungen	13	8	21	–	6	4	9	2	6	2
mangelhafte Beleuchtung der Straße	10	3	13	–	–	–	6	2	7	1
mangelhafte Sicherung von Bahnübergängen	–	–	–	–	–	–	–	–	–	–

Witterungseinflüsse als Unfallursachen

Witterungseinflüsse	544	247	791	46	109	49	385	141	251	11
Sichtbehinderung durch Nebel	5	29	34	3	6	5	22	20	3	1
starken Regen, Hagel, Schneegestöber usw.	108	26	134	10	18	3	60	13	46	–
blendende Sonne	410	157	567	26	79	37	267	84	195	10
Seitenwind	8	23	31	2	3	3	21	18	5	–
Unwetter oder sonstige Witterungseinflüsse	13	12	25	5	3	1	15	6	2	–

Hindernisse und sonstige Unfallursachen

Hindernisse, sonstige Unfallursachen	669	619	1 288	254	148	76	400	225	486	64
Hindernisse	253	265	518	29	67	39	213	152	209	45
nicht oder unzureichend gesicherte Arbeitsstellen auf der Fahrbahn	20	5	25	–	6	1	5	3	14	1
Wild auf der Fahrbahn	30	145	175	7	30	24	107	95	31	19
anderes Tier auf der Fahrbahn	139	76	215	6	19	9	67	41	123	20
sonstiges Hindernis auf der Fahrbahn	64	39	103	16	12	5	34	13	41	5
sonstige Ursachen allgemeiner Art	416	354	770	225	81	37	187	73	277	19

Unfallursachen von anderen Personen soweit nicht Fahrzeugführer oder Fußgänger

Führer von Handwagen, Tieren und andere zu Fuß gehende Personen	147	29	176	2	17	4	35	10	122	13
---	-----	----	-----	---	----	---	----	----	-----	----

Unfallursachen bei Unfällen mit Personenschaden insgesamt	65 944	23 526	89 470	6 729	13 549	4 431	33 165	10 357	36 027	2 009
--	---------------	---------------	---------------	--------------	---------------	--------------	---------------	---------------	---------------	--------------

Noch: **7. Ursachen von Straßenverkehrsunfällen 2009**
 Noch: **7.12 Allgemeine Unfallursachen nach Straßenkategorien**

Unfallursache	Straßenkategorien									
	innerhalb von Ort- schaften	außerhalb von Ort- schaften	ins- gesamt	davon auf						
				Bundes- auto- bahnen	Bundesstraßen		Land- und Kreisstraßen		anderen Straßen	
					zu- sammen	darunter außerhalb	zu- sammen	darunter außerhalb	zu- sammen	darunter außerhalb

bei schwerwiegenden Unfällen mit Sachschaden (i. e. S.)

Straßenverhältnisse als Unfallursachen

Straßenverhältnisse	728	1 967	2 695	1 413	254	172	551	314	477	68
Glätte oder Schlüpfrigkeit der Fahrbahn	707	1 925	2 632	1 391	248	167	533	303	460	64
Verunreinigung durch ausgeflossenes Öl	8	13	21	–	4	4	15	9	2	–
andere Verunreinigungen durch Straßenbenutzer	1	7	8	1	1	1	4	3	2	2
Schnee, Eis	380	747	1 127	444	118	85	294	180	271	38
Regen	279	1 129	1 408	940	114	71	200	102	154	16
andere Einflüsse (u. a. Laub, angeschwemmter Lehm)	39	29	68	6	11	6	20	9	31	8
Zustand der Straße	17	39	56	21	6	5	14	10	15	3
Spurrillen, im Zusammenhang mit Regen, Schnee oder Eis	3	17	20	11	3	3	4	2	2	1
anderer Zustand der Straße	14	22	36	10	3	2	10	8	13	2
nicht ordnungsgemäßer Zustand der Verkehrszeichen oder -einrichtungen	4	3	7	1	–	–	4	1	2	1
mangelhafte Beleuchtung der Straße	–	–	–	–	–	–	–	–	–	–
mangelhafte Sicherung von Bahnübergängen	–	–	–	–	–	–	–	–	–	–

Witterungseinflüsse als Unfallursachen

Witterungseinflüsse	127	87	214	35	38	22	79	24	62	6
Sichtbehinderung durch Nebel	3	16	19	3	7	6	6	4	3	3
starken Regen, Hagel, Schneegestöber usw.	18	17	35	11	8	6	8	–	8	–
blendende Sonne	101	34	135	8	21	8	60	15	46	3
Seitenwind	–	4	4	2	1	1	1	1	–	–
Unwetter oder sonstige Witterungseinflüsse	5	16	21	11	1	1	4	4	5	–

Hindernisse und sonstige Unfallursachen

Hindernisse, sonstige Unfallursachen	201	361	562	248	62	43	104	52	148	18
Hindernisse	52	100	152	51	26	19	33	23	42	7
nicht oder unzureichend gesicherte Arbeitsstellen auf der Fahrbahn	5	2	7	2	–	–	1	–	4	–
Wild auf der Fahrbahn	3	23	26	2	6	6	12	10	6	5
anderes Tier auf der Fahrbahn	14	9	23	2	3	1	7	6	11	–
sonstiges Hindernis auf der Fahrbahn	30	66	96	45	17	12	13	7	21	2
sonstige Ursachen allgemeiner Art	149	261	410	197	36	24	71	29	106	11

Unfallursachen von anderen Personen soweit nicht Fahrzeugführer oder Fußgänger

Führer von Handwagen, Tieren und andere zu Fuß gehende Personen	14	2	16	1	2	–	2	1	11	–
Unfallursachen bei schwerwiegenden Unfällen mit Sachschaden (i. e. S.) insgesamt	16 566	12 860	29 426	6 755	3 960	1 787	9 346	3 520	9 365	798

Noch: 7. Ursachen von Straßenverkehrsunfällen 2009
7.13 Straßenverkehrsunfälle und Verunglückte nach Unfallursachen*)

Unfallursache	Unfälle mit Personenschaden	Verunglückte				Schwerwiegende Unfälle mit Sachschaden (i. e. S.)
		insgesamt	davon			
			Getötete	Schwerverletzte	Leichtverletzte	
Fehlverhalten der Fahrzeugführer						
Alkoholeinfluss	2 881	3 601	48	1 043	2 510	1 882
Einfluss anderer berauschender Mittel (z. B. Drogen, Rauschgift)	252	325	6	98	221	151
Übermüdung	314	480	9	145	326	255
Sonstige körperliche oder geistige Mängel	704	952	16	376	560	172
Benutzung der falschen Fahrbahn (auch Richtungsfahrbahn) oder verbotswidrig Benutzung anderer Straßenteile	2 835	3 308	25	562	2 721	294
Verstoß gegen das Rechtsfahrgebot	1 631	2 266	30	510	1 726	623
Nicht angepaßte Geschwindigkeit mit gleichzeitigem Überschreiten der zulässigen Höchstgeschwindigkeit	743	1 156	62	369	725	334
Nicht angepaßte Geschwindigkeit in anderen Fällen	9 673	13 061	168	2 926	9 967	4 835
Ungenügender Sicherheitsabstand	8 165	11 247	12	753	10 482	616
Starkes Bremsen des Vorausfahrenden ohne zwingenden Grund	166	224	–	18	206	68
Unzulässiges Rechtsüberholen	175	222	–	31	191	59
Überholen trotz Gegenverkehrs	241	403	12	117	274	86
Überholen trotz unklarer Verkehrslage	742	953	16	196	741	332
Überholen trotz unzureichender Sichtverhältnisse	40	74	2	24	48	10
Überholen ohne Beachtung des nachfolgenden Verkehrs und/oder ohne rechtzeitige und deutliche Ankündigung des Ausscherens	288	444	3	88	353	264
Fehler beim Wiedereinordnen nach rechts	293	412	10	78	324	99
Sonstige Fehler beim Überholen (z. B. ohne genügenden Seitenabstand)	687	819	9	123	687	122
Fehler beim Überholtwerden	114	144	–	27	117	53
Nichtbeachten des Vorranges entgegenkommender Fahrzeuge beim Vorbeifahren an haltenden Fahrzeugen, Absperrungen oder Hindernissen	174	213	–	25	188	72
Nichtbeachten des nachfolgenden Verkehrs beim Vorbeifahren an haltenden Fahrzeugen oder Hindernissen und/oder ohne rechtzeitige und deutliche Ankündigung des Ausscherens	62	72	–	7	65	19
Nebeneinanderfahren, fehlerhaftes Wechseln des Fahrstreifens beim Nebeneinanderfahren oder Nichtbeachtung des Reißverschlussverfahrens	1 138	1 469	3	175	1 291	488
Nichtbeachten der Regel rechts vor links	1 320	1 574	3	169	1 402	951
Nichtbeachten der die Vorfahrt regelnden Verkehrszeichen	7 755	9 867	66	1 493	8 308	4 135
Nichtbeachten der Vorfahrt des durchgehenden Verkehrs auf Autobahnen oder Kraftfahrstraßen	121	179	1	36	142	166
Nichtbeachten der Vorfahrt durch Fahrzeuge, die aus Feld- und Waldwegen kommen	76	103	6	28	69	13
Nichtbeachten der Verkehrsregelung durch Polizeibeamte oder Lichtzeichen	1 606	2 337	12	385	1 940	922
Nichtbeachten des Vorranges entgegenkommender Fahrzeuge	228	324	–	48	276	131
Nichtbeachten des Vorranges von Schienenfahrzeugen an Bahnübergängen	24	41	4	7	30	15
Fehler beim Abbiegen	6 783	8 718	42	1 368	7 308	2 811
Fehler beim Wenden oder Rückwärtsfahren	2 598	3 032	13	450	2 569	775
Fehler beim Einfahren in den fließenden Verkehr (z. B. aus einem Grundstück, von einem anderen Straßenteil oder beim Anfahren vom Fahrbahnrand)	3 988	4 527	10	583	3 934	345

*) Tabelle enthält Mehrfachzählungen, weil bei einem Unfall bis zu acht Ursachen eingetragen werden

Noch: 7. Ursachen von Straßenverkehrsunfällen 2009
Noch: 7.13 Straßenverkehrsunfälle und Verunglückte nach Unfallursachen*)

Unfallursache	Unfälle mit Personenschaden	Verunglückte				Schwerwiegende Unfälle mit Sachschaden (i. e. S.)
		insgesamt	davon			
			Getötete	Schwerverletzte	Leichtverletzte	
noch: Fehlverhalten der Fahrzeugführer						
Falsches Verhalten gegenüber Fußgängern						
an Fußgängerüberwegen	434	457	6	90	361	1
an Fußgängerfurten	672	723	5	156	562	1
beim Abbiegen	1 080	1 150	8	228	914	2
an Haltestellen (auch haltenden Schulbussen mit eingeschaltetem Warnblinklicht)	242	253	2	62	189	–
an anderen Stellen	2 222	2 422	33	467	1 922	–
Unzulässiges Halten oder Parken	67	78	3	15	60	10
Mangelnde Sicherung haltender oder liegengeliebener Fahrzeuge und von Unfallstellen sowie Schulbussen, bei denen Kinder ein- oder aussteigen	67	75	1	21	53	21
Verkehrswidriges Verhalten beim Ein- oder Aussteigen, Be- oder Entladen	764	784	1	87	696	34
Nichtbeachten der Beleuchtungsvorschriften	114	134	2	31	101	13
Überladung, Überbesetzung	45	81	4	21	56	25
Unzureichend gesicherte Ladung oder Fahrzeugzubehörteile	114	148	1	34	113	164
Andere Fehler beim Fahrzeugführer	15 247	18 723	188	3 799	14 736	3 712

technische Mängel, Wartungsmängel

Beleuchtung	140	156	2	30	124	6
Bereifung	248	343	4	94	245	207
Bremsen	169	211	–	31	180	36
Lenkung	32	43	–	13	30	13
Zugvorrichtung	10	15	1	2	12	6
Andere Mängel	240	301	7	80	214	67

Fehlverhalten der Fußgänger

Alkoholeinfluss	173	208	15	82	111	1
Einfluss anderer berauschender Mittel (z. B. Drogen, Rauschgift)	13	17	–	7	10	–
Übermüdung	1	1	–	–	1	–
Sonstige körperliche oder geistige Mängel	28	28	1	10	17	–
Falsches Verhalten beim Überschreiten der Fahrbahn						
an Stellen, an denen der Fußgängerverkehr durch Polizeibeamte oder Lichtzeichen geregelt war	314	359	7	104	248	3
auf Fußgängerüberwegen ohne Verkehrsregelung durch Polizeibeamte oder Lichtzeichen	6	6	–	1	5	–
in der Nähe von Kreuzungen oder Einmündungen, Lichtzeichen oder Fußgängerüberwegen bei dichtem Verkehr	177	198	5	74	119	1
an anderen Stellen						
durch plötzliches Hervortreten hinter Sichthindernissen	710	762	3	235	524	2
ohne auf den Fahrzeugverkehr zu achten	1 853	2 087	51	650	1 386	10
durch sonstiges falsches Verhalten	186	206	5	68	133	1
Nichtbenutzen des Gehweges	78	95	1	25	69	–
Nichtbenutzen der vorgeschriebenen Straßenseite	20	23	1	11	11	–
Spielen auf oder neben der Fahrbahn	74	78	1	22	55	–
Andere Fehler der Fußgänger	557	626	12	154	460	11

Anmerkung Seite 104

Noch: 7. Ursachen von Straßenverkehrsunfällen 2009
Noch: 7.13 Straßenverkehrsunfälle und Verunglückte nach Unfallursachen*)

Unfallursache	Unfälle mit Personen- schaden	Verunglückte				Schwer- wiegende Unfälle mit Sachschaden (i. e. S.)
		insgesamt	davon			
			Getötete	Schwerverletzte	Leichtverletzte	
Straßenverhältnisse						
Verunreinigung durch ausgeflossenes Öl	129	153	–	22	131	21
Andere Verunreinigungen durch Straßenbenutzer	44	52	–	7	45	8
Schnee, Eis	1 620	2 027	14	438	1 575	1 127
Regen	1 978	2 650	20	450	2 180	1 408
Andere Einflüsse	249	297	1	74	222	68
Spurrillen im Zusammenhang mit Regen, Schnee oder Eis	27	36	1	7	28	20
Anderer Zustand der Straße	177	203	3	65	135	36
Nicht ordnungsgemäßer Zustand der Verkehrszeichen oder -einrichtungen	21	30	–	6	24	7
Mangelhafte Beleuchtung der Straße	13	15	1	8	6	–
Mangelhafte Sicherung von Bahnübergängen	–	–	–	–	–	–
Witterungseinflüsse						
Sichtbehinderung durch Nebel	34	54	2	11	41	19
starken Regen, Hagel, Schneegestöber usw.	134	155	3	48	104	35
blendende Sonne	567	746	7	138	601	135
Seitenwind	31	37	1	10	26	4
Unwetter oder sonstige Witterungseinflüsse	25	28	–	7	21	21
Hindernisse						
Nicht oder unzureichend gesicherte Arbeitsstelle auf der Fahrbahn	25	26	–	8	18	7
Wild auf der Fahrbahn	175	199	1	44	154	26
Anderes Tier auf der Fahrbahn	215	240	–	39	201	23
Sonstiges Hindernis auf der Fahrbahn	103	120	–	22	98	96
sonstige Ursachen						
Sonstige Ursachen	770	1 044	18	202	824	410

Noch: **7. Ursachen von Straßenverkehrsunfällen 2009**
7.14 Straßenverkehrsunfälle und Verunglückte nach Art des Nachweises

Art des Nachweises	Unfälle mit Personenschaden	Verunglückte	Getötete	Schwer-verletzte	Leicht-verletzte	Schwer-wiegende Unfälle mit Sachschaden (i. e. S.)	Sonstige Unfälle
Unfälle insgesamt							
Ortslage							
innerhalb von Ortschaften	47 907	57 370	265	8 434	48 671	12 076	3 345
ohne Bundesautobahnen	11 573	16 282	282	4 020	11 980	4 165	348
auf Bundesautobahnen	3 729	5 628	73	1 143	4 412	3 418	166
Insgesamt	63 209	79 280	620	13 597	65 063	19 659	3 859
Unfalltyp							
Fahrunfall	10 181	12 490	218	3 666	8 606	5 295	1 029
Abbiege-Unfall	10 112	12 885	51	1 848	10 986	3 208	172
Einbiegen/Kreuzen-Unfall	14 452	17 935	100	2 587	15 248	6 183	212
Überschreiten-Unfall	4 541	5 057	89	1 360	3 608	14	6
Unfall durch ruhenden Verkehr	2 666	2 966	6	352	2 608	785	613
Unfall im Längsverkehr	14 127	19 667	111	2 206	17 350	2 304	662
sonstiger Unfall	7 130	8 280	45	1 578	6 657	1 870	1 165
Insgesamt	63 209	79 280	620	13 597	65 063	19 659	3 859
Lichtverhältnisse							
Tageslicht	47 156	58 696	372	9 460	48 864	12 170	1 662
Dämmerung	3 033	3 699	26	607	3 066	1 079	207
Dunkelheit	13 020	16 885	222	3 530	13 133	6 410	1 990
Insgesamt	63 209	79 280	620	13 597	65 063	19 659	3 859
Monat							
Januar	4 202	5 195	41	871	4 283	1 870	252
Februar	3 707	4 629	48	783	3 798	1 534	295
März	4 717	5 916	41	972	4 903	1 597	322
April	5 496	6 852	61	1 196	5 595	1 405	316
Mai	5 960	7 455	57	1 349	6 049	1 479	331
Juni	5 719	7 199	55	1 238	5 906	1 551	316
Juli	5 479	6 978	64	1 230	5 684	1 479	343
August	6 374	7 988	47	1 430	6 511	1 343	394
September	6 219	7 705	54	1 263	6 388	1 510	320
Oktober	5 369	6 802	56	1 104	5 642	1 852	339
November	5 398	6 795	50	1 173	5 572	1 890	332
Dezember	4 569	5 766	46	988	4 732	2 149	299
Insgesamt	63 209	79 280	620	13 597	65 063	19 659	3 859
Wochentag							
Montag	9 758	11 946	102	1 974	9 870	2 799	428
Dienstag	10 108	12 264	78	1 978	10 208	2 784	396
Mittwoch	9 647	11 795	71	1 925	9 799	2 666	387
Donnerstag	9 767	12 072	84	1 954	10 034	2 849	449
Freitag	10 467	13 073	109	2 174	10 790	3 188	562
Samstag	7 704	10 266	83	1 851	8 332	2 940	879
Sonntag	5 758	7 864	93	1 741	6 030	2 433	758
Insgesamt	63 209	79 280	620	13 597	65 063	19 659	3 859
Uhrzeit							
0.00 Uhr bis 1.59 Uhr	1 053	1 416	24	375	1 017	782	360
2.00 Uhr bis 3.59 Uhr	765	1 023	28	305	690	638	320
4.00 Uhr bis 5.59 Uhr	1 344	1 713	30	421	1 262	868	269
6.00 Uhr bis 7.59 Uhr	5 476	6 573	41	1 078	5 454	1 747	196
8.00 Uhr bis 9.59 Uhr	5 454	6 573	49	1 042	5 482	1 682	162
10.00 Uhr bis 11.59 Uhr	6 646	8 102	69	1 361	6 672	1 865	180
12.00 Uhr bis 13.59 Uhr	8 450	10 543	51	1 647	8 845	2 202	196
14.00 Uhr bis 15.59 Uhr	9 593	12 221	85	1 968	10 168	2 455	332
16.00 Uhr bis 17.59 Uhr	11 121	13 912	83	2 133	11 696	2 677	423
18.00 Uhr bis 19.59 Uhr	7 834	9 935	83	1 748	8 104	2 139	537
20.00 Uhr bis 21.59 Uhr	3 501	4 559	43	962	3 554	1 469	425
22.00 Uhr bis 23.59 Uhr	1 972	2 710	34	557	2 119	1 135	459
Zusammen¹⁾	63 209	79 280	620	13 597	65 063	19 659	3 859

1) Unfälle mit fehlenden Merkmalen wurden nicht ausgewertet – 2) mindestens ein Beteiligter war alkoholisiert

Noch: **7. Ursachen von Straßenverkehrsunfällen 2009**
 Noch: **7.14 Straßenverkehrsunfälle und Verunglückte nach Art des Nachweises**

Art des Nachweises	Unfälle mit Personenschaden	Verunglückte	Getötete	Schwerverletzte	Leichtverletzte	Schwerwiegende Unfälle mit Sachschaden (i. e. S.)	Sonstige Unfälle
Unfälle mit Alkoholeinfluss²⁾							
Ortslage							
innerhalb von Ortschaften	2 263	2 691	31	731	1 929	1 295	3 168
außerhalb von Ortschaften, ohne Bundesautobahnen	637	845	25	316	504	365	335
auf Bundesautobahnen	149	267	7	73	187	224	155
Insgesamt	3 049	3 803	63	1 120	2 620	1 884	3 658
Unfalltyp							
Fahrerunfall	1 494	1 801	21	628	1 152	1 202	983
Abbiege-Unfall	150	203	2	41	160	50	159
Einbiegen/Kreuzen-Unfall	244	318	4	72	242	72	202
Überschreiten-Unfall	155	189	13	75	101	-	6
Unfall durch ruhenden Verkehr	203	230	1	39	190	225	583
Unfall im Längsverkehr	423	647	17	152	478	162	619
sonstiger Unfall	380	415	5	113	297	173	1 106
Insgesamt	3 049	3 803	63	1 120	2 620	1 884	3 658
Lichtverhältnisse							
Tageslicht	1 032	1 244	14	337	893	409	1 534
Dämmerung	175	217	4	64	149	110	197
Dunkelheit	1 842	2 342	45	719	1 578	1 365	1 927
Insgesamt	3 049	3 803	63	1 120	2 620	1 884	3 658
Monat							
Januar	185	210	6	58	146	153	239
Februar	200	249	10	78	161	152	282
März	203	250	4	72	174	115	309
April	271	356	5	96	255	148	296
Mai	328	402	3	127	272	159	313
Juni	273	345	8	122	215	162	294
Juli	291	358	5	103	250	166	332
August	343	455	7	138	310	153	378
September	276	332	-	89	243	159	300
Oktober	241	298	8	80	210	161	317
November	219	287	5	70	212	168	312
Dezember	219	261	2	87	172	188	286
Insgesamt	3 049	3 803	63	1 120	2 620	1 884	3 658
Wochentag							
Montag	270	328	10	86	232	140	397
Dienstag	253	305	5	85	215	118	362
Mittwoch	296	345	7	84	254	130	364
Donnerstag	361	438	3	136	299	185	422
Freitag	445	561	10	163	388	223	532
Samstag	684	865	10	255	600	529	852
Sonntag	740	961	18	311	632	559	729
Insgesamt	3 049	3 803	63	1 120	2 620	1 884	3 658
Uhrzeit							
0.00 Uhr bis 1.59 Uhr	388	476	5	157	314	314	350
2.00 Uhr bis 3.59 Uhr	344	450	11	146	293	307	316
4.00 Uhr bis 5.59 Uhr	287	393	9	128	256	254	265
6.00 Uhr bis 7.59 Uhr	181	236	7	71	158	175	188
8.00 Uhr bis 9.59 Uhr	87	108	3	27	78	60	146
10.00 Uhr bis 11.59 Uhr	82	102	1	26	75	34	165
12.00 Uhr bis 13.59 Uhr	108	130	1	37	92	40	173
14.00 Uhr bis 15.59 Uhr	185	213	-	62	151	64	299
16.00 Uhr bis 17.59 Uhr	254	309	5	63	241	84	395
18.00 Uhr bis 19.59 Uhr	347	420	5	122	293	134	515
20.00 Uhr bis 21.59 Uhr	354	411	7	130	274	183	406
22.00 Uhr bis 23.59 Uhr	432	555	9	151	395	235	440
Zusammen¹⁾	3 049	3 803	63	1 120	2 620	1 884	3 658

8. Bei Straßenverkehrsunfällen mit Personenschaden Verunglückte nach Art der Verkehrsbeteiligung und Verwaltungsbezirken

8. Bei Straßenverkehrsunfällen mit Personenschaden Verunglückte 2009 nach Art der Verkehrsbeteiligung und Verwaltungsbezirken

Verwaltungsbezirk a = Getötete b = Schwerverletzte c = Leichtverletzte		Verunglückte					Fußgänger
		insgesamt	männlich				
			zusammen	darunter			
				Fahrer und Mitfahrer von			
		Personen- kraftwagen	motorisierten Zweirädern	Fahrrädern			
Kreisfreie Städte							
Düsseldorf	a	16	11	2	3	1	4
	b	326	185	43	42	49	36
	c	2 572	1 401	545	238	356	177
Duisburg	a	15	12	5	2	3	–
	b	255	163	49	42	33	31
	c	1 628	928	409	161	223	98
Essen	a	5	3	1	1	1	–
	b	368	241	64	73	40	53
	c	2 010	1 126	474	247	193	143
Krefeld	a	2	2	–	1	1	–
	b	152	90	27	19	20	19
	c	919	487	148	95	166	55
Mönchengladbach	a	3	3	–	2	–	1
	b	194	108	27	36	21	19
	c	1 091	604	244	138	128	63
Mülheim an der Ruhr	a	2	–	–	–	–	–
	b	90	57	19	13	11	13
	c	485	254	114	52	42	29
Oberhausen	a	2	2	–	–	1	1
	b	124	73	26	19	9	14
	c	690	383	155	78	91	45
Remscheid	a	1	1	1	–	–	–
	b	46	27	17	4	1	3
	c	331	192	84	46	18	33
Solingen	a	3	3	–	–	1	1
	b	116	76	19	23	16	16
	c	473	264	98	63	35	53
Wuppertal	a	13	6	2	1	1	2
	b	165	109	26	34	15	29
	c	1 204	661	294	139	64	99
Kreise							
Kleve	a	21	13	10	1	1	–
	b	322	191	92	43	38	13
	c	1 198	672	290	99	192	37
Mettmann	a	11	7	1	3	1	1
	b	360	215	63	66	49	27
	c	1 494	824	376	151	184	60
Rhein-Kreis Neuss	a	10	9	2	3	2	1
	b	369	229	88	60	55	16
	c	1 636	885	352	164	231	81
Viersen	a	14	8	4	1	1	2
	b	280	161	66	29	43	16
	c	1 054	571	231	102	134	60
Wesel	a	19	16	4	6	3	3
	b	382	228	82	64	45	22
	c	1 845	1 001	439	178	258	60
Reg.-Bez. Düsseldorf	a	137	96	32	24	17	16
	b	3 549	2 153	708	567	445	327
	c	18 630	10 253	4 253	1 951	2 315	1 093

Noch: **8. Bei Straßenverkehrsunfällen mit Personenschaden Verunglückte 2009 nach Art der Verkehrsbeteiligung und Verwaltungsbezirken**

Verwaltungsbezirk a = Getötete b = Schwerverletzte c = Leichtverletzte		Noch: Verunglückte					ohne Angabe des Geschlechts
		weiblich					
		zusammen	darunter				
			Fahrer und Mitfahrer von			Fußgänger	
Personen- kraftwagen	motorisierten Zweirädern		Fahrrädern				
Kreisfreie Städte							
Düsseldorf	a	5	–	1	1	3	–
	b	141	39	12	30	49	–
	c	1 171	628	74	214	181	–
Duisburg	a	3	1	–	–	2	–
	b	92	34	5	20	31	–
	c	700	415	29	128	88	–
Essen	a	2	–	–	–	2	–
	b	127	46	12	13	50	–
	c	883	551	56	70	135	1
Krefeld	a	–	–	–	–	–	–
	b	62	22	6	18	13	–
	c	432	208	27	123	56	–
Mönchengladbach	a	–	–	–	–	–	–
	b	86	31	9	19	24	–
	c	487	293	27	72	59	–
Mülheim an der Ruhr	a	2	1	–	–	1	–
	b	33	17	3	7	4	–
	c	231	145	18	31	25	–
Oberhausen	a	–	–	–	–	–	–
	b	51	21	4	10	16	–
	c	307	194	20	40	40	–
Remscheid	a	–	–	–	–	–	–
	b	19	5	3	–	11	–
	c	139	94	7	2	24	–
Solingen	a	–	–	–	–	–	–
	b	40	17	2	1	19	–
	c	209	136	18	14	30	–
Wuppertal	a	7	2	1	1	3	–
	b	56	16	4	1	26	–
	c	543	338	35	21	100	–
Kreise							
Kleve	a	8	6	–	1	1	–
	b	131	60	13	40	14	–
	c	526	315	30	123	43	–
Mettmann	a	4	4	–	–	–	–
	b	145	64	10	32	33	–
	c	670	396	46	114	86	–
Rhein-Kreis Neuss	a	1	1	–	–	–	–
	b	140	78	12	31	19	–
	c	751	462	32	155	69	–
Viersen	a	6	4	1	–	1	–
	b	119	59	16	25	18	–
	c	483	270	36	127	36	–
Wesel	a	3	1	–	1	1	–
	b	154	74	16	45	16	–
	c	844	503	55	210	54	–
Reg.-Bez. Düsseldorf	a	41	20	3	4	14	–
	b	1 396	583	127	292	343	–
	c	8 376	4 948	510	1 444	1 026	1

**Noch: 8. Bei Straßenverkehrsunfällen mit Personenschaden Verunglückte 2009
nach Art der Verkehrsbeteiligung und Verwaltungsbezirken**

Verwaltungsbezirk a = Getötete b = Schwerverletzte c = Leichtverletzte		Verunglückte					
		insgesamt	männlich				
			zusammen	darunter			Fußgänger
				Fahrer und Mitfahrer von			
		Personen- kraftwagen	motorisierten Zweirädern	Fahrrädern			
Kreisfreie Städte							
Aachen	a	11	11	4	1	2	3
	b	173	112	34	34	19	21
	c	1 148	607	213	125	165	70
Bonn	a	7	5	2	–	2	–
	b	191	117	24	23	42	24
	c	1 366	735	247	139	231	96
Köln	a	15	10	4	–	3	2
	b	716	434	111	112	115	77
	c	4 935	2 760	1 118	449	714	279
Leverkusen	a	5	5	2	–	1	1
	b	87	55	16	17	15	6
	c	642	369	149	63	99	35
Kreise							
Aachen	a	10	8	3	2	1	2
	b	221	153	52	53	22	22
	c	1 104	624	258	168	103	62
Düren	a	11	8	5	1	–	2
	b	263	164	56	54	37	9
	c	1 104	641	266	152	143	41
Rhein-Erft-Kreis	a	15	13	4	2	2	1
	b	288	181	63	43	42	24
	c	1 722	971	403	205	242	68
Euskirchen	a	16	14	10	1	2	–
	b	243	161	57	64	24	8
	c	823	465	255	84	74	29
Heinsberg	a	18	14	11	1	2	–
	b	194	114	34	31	25	18
	c	1 036	574	246	139	121	36
Oberbergischer Kreis	a	20	15	2	7	–	2
	b	282	187	68	69	24	17
	c	913	533	267	125	65	42
Rhein.-Berg. Kreis	a	6	3	1	2	–	–
	b	210	135	39	44	30	15
	c	1 007	573	222	159	117	36
Rhein-Sieg-Kreis	a	23	16	7	3	2	4
	b	397	263	115	76	37	16
	c	2 065	1 153	516	258	226	94
Reg.-Bez. Köln	a	157	122	55	20	17	17
	b	3 265	2 076	669	620	432	257
	c	17 865	10 005	4 160	2 066	2 300	888
Kreisfreie Städte							
Bottrop	a	3	3	1	1	–	1
	b	70	46	9	21	11	4
	c	401	227	106	55	46	15
Gelsenkirchen	a	6	5	–	1	2	1
	b	137	76	18	26	9	18
	c	948	538	259	87	97	64
Münster	a	5	3	–	–	2	1
	b	278	136	33	21	50	24
	c	1 351	695	235	97	273	51

Noch: **8. Bei Straßenverkehrsunfällen mit Personenschaden Verunglückte 2009 nach Art der Verkehrsbeteiligung und Verwaltungsbezirken**

Verwaltungsbezirk a = Getötete b = Schwerverletzte c = Leichtverletzte		Noch: Verunglückte					ohne Angabe des Geschlechts
		weiblich					
		zusammen	darunter				
			Fahrer und Mitfahrer von			Fußgänger	
Personen- kraftwagen	motorisierten Zweirädern		Fahrrädern				
Kreisfreie Städte							
Aachen	a	–	–	–	–	–	–
	b	61	23	7	9	22	–
	c	541	288	36	77	69	–
Bonn	a	2	–	–	–	2	–
	b	74	22	10	29	11	–
	c	629	291	44	178	86	2
Köln	a	5	1	1	1	2	–
	b	282	97	27	87	61	–
	c	2 175	1 155	121	521	266	–
Leverkusen	a	–	–	–	–	–	–
	b	32	11	6	7	8	–
	c	273	156	18	45	40	–
Kreise							
Aachen	a	2	1	–	1	–	–
	b	68	37	9	5	13	–
	c	480	316	49	44	54	–
Düren	a	3	2	1	–	–	–
	b	99	50	13	23	13	–
	c	463	299	41	72	40	–
Rhein-Erft-Kreis	a	2	1	–	1	–	–
	b	107	43	7	44	13	–
	c	751	443	55	148	80	–
Euskirchen	a	2	–	1	–	1	–
	b	82	49	9	12	9	–
	c	358	261	31	35	27	–
Heinsberg	a	4	1	–	1	2	–
	b	80	43	9	16	9	–
	c	462	297	41	82	38	–
Oberbergischer Kreis	a	5	2	–	–	1	–
	b	95	54	16	1	18	–
	c	380	272	31	9	52	–
Rhein.-Berg. Kreis	a	3	2	–	–	1	–
	b	75	40	8	9	15	–
	c	434	279	42	63	37	–
Rhein-Sieg-Kreis	a	7	5	–	1	1	–
	b	134	84	13	16	18	–
	c	911	587	71	144	94	1
Reg.-Bez. Köln	a	35	15	3	5	10	–
	b	1 189	553	134	258	210	–
	c	7 857	4 644	580	1 418	883	3
Kreisfreie Städte							
Bottrop	a	–	–	–	–	–	–
	b	24	11	3	1	7	–
	c	174	104	10	28	23	–
Gelsenkirchen	a	1	–	–	–	1	–
	b	61	23	1	8	24	–
	c	410	276	21	51	43	–
Münster	a	2	–	–	1	1	–
	b	142	46	5	64	25	–
	c	656	289	24	261	54	–

**Noch: 8. Bei Straßenverkehrsunfällen mit Personenschaden Verunglückte 2009
nach Art der Verkehrsbeteiligung und Verwaltungsbezirken**

Verwaltungsbezirk a = Getötete b = Schwerverletzte c = Leichtverletzte		Verunglückte					
		insgesamt	männlich				
			zusammen	darunter			Fußgänger
				Fahrer und Mitfahrer von			
			Personen- kraftwagen	motorisierten Zweirädern	Fahrrädern		
Kreise							
Borken	a	18	13	4	3	2	3
	b	336	197	86	35	53	18
	c	1 400	771	352	115	227	28
Coesfeld	a	13	11	4	5	–	–
	b	197	121	46	35	29	6
	c	720	405	194	67	102	18
Recklinghausen	a	21	18	9	4	2	2
	b	478	293	99	90	58	32
	c	1 921	1 103	437	218	283	111
Steinfurt	a	19	9	5	1	1	1
	b	409	240	95	66	51	20
	c	1 596	895	381	153	272	54
Warendorf	a	17	11	5	3	3	–
	b	274	179	77	44	36	13
	c	1 103	598	302	89	146	21
Reg.-Bez. Münster	a	102	73	28	18	12	9
	b	2 179	1 288	463	338	297	135
	c	9 440	5 232	2 266	881	1 446	362
Kreisfreie Stadt							
Bielefeld	a	7	4	1	1	–	1
	b	237	143	46	37	33	17
	c	1 268	695	297	120	183	66
Kreise							
Gütersloh	a	18	13	7	2	1	3
	b	325	197	90	47	41	8
	c	1 196	648	307	98	174	31
Herford	a	8	7	3	1	–	3
	b	215	136	54	44	25	6
	c	774	430	185	91	99	23
Höxter	a	11	9	6	1	1	1
	b	201	113	65	26	11	4
	c	386	221	134	35	31	13
Lippe	a	18	13	6	4	–	–
	b	248	146	68	38	20	14
	c	1 033	580	272	126	123	36
Minden-Lübbecke	a	17	14	3	5	2	4
	b	335	211	89	47	49	12
	c	1 119	605	312	93	127	34
Paderborn	a	24	16	9	–	3	2
	b	409	269	122	60	51	17
	c	1 111	617	294	103	143	44
Reg.-Bez. Detmold	a	103	76	35	14	7	14
	b	1 970	1 215	534	299	230	78
	c	6 887	3 796	1 801	666	880	247

Noch: **8. Bei Straßenverkehrsunfällen mit Personenschaden Verunglückte 2009 nach Art der Verkehrsbeteiligung und Verwaltungsbezirken**

Verwaltungsbezirk a = Getötete b = Schwerverletzte c = Leichtverletzte		Noch: Verunglückte					ohne Angabe des Geschlechts
		weiblich					
		zusammen	darunter				
			Fahrer und Mitfahrer von			Fußgänger	
Personen- kraftwagen	motorisierten Zweirädern		Fahrrädern				
Kreise							
Borken	a	5	4	–	1	–	–
	b	139	57	8	59	13	–
	c	629	344	20	219	39	–
Coesfeld	a	2	–	–	2	–	–
	b	76	42	8	19	5	–
	c	315	209	14	72	18	–
Recklinghausen	a	3	1	–	–	2	–
	b	185	76	19	46	37	–
	c	817	470	66	172	87	1
Steinfurt	a	10	4	–	4	2	–
	b	169	81	11	53	24	–
	c	699	391	39	201	62	2
Warendorf	a	6	3	1	1	1	–
	b	95	43	7	30	14	–
	c	504	331	20	126	20	1
Reg.-Bez. Münster	a	29	12	1	9	7	–
	b	891	379	62	280	149	–
	c	4 204	2 414	214	1 130	346	4
Kreisfreie Stadt							
Bielefeld	a	3	–	–	–	3	–
	b	94	43	3	16	31	–
	c	573	353	29	109	63	–
Kreise							
Gütersloh	a	5	3	–	2	–	–
	b	128	54	11	41	22	–
	c	548	316	19	160	37	–
Herford	a	1	1	–	–	–	–
	b	79	42	8	17	11	–
	c	343	238	21	61	19	1
Höxter	a	2	2	–	–	–	–
	b	88	60	6	7	14	–
	c	165	115	14	17	15	–
Lippe	a	5	2	–	–	3	–
	b	102	61	7	16	15	–
	c	452	316	24	61	40	1
Minden-Lübbecke	a	3	1	–	1	1	–
	b	124	80	2	27	15	–
	c	514	350	28	85	39	–
Paderborn	a	8	8	–	–	–	–
	b	140	91	4	26	17	–
	c	493	322	31	87	35	1
Reg.-Bez. Detmold	a	27	17	–	3	7	–
	b	755	431	41	150	125	–
	c	3 088	2 010	166	580	248	3

**Noch: 8. Bei Straßenverkehrsunfällen mit Personenschaden Verunglückte 2009
nach Art der Verkehrsbeteiligung und Verwaltungsbezirken**

Verwaltungsbezirk a = Getötete b = Schwerverletzte c = Leichtverletzte	Verunglückte						
	insgesamt	zusammen	männlich				
			darunter			Fußgänger	
			Fahrer und Mitfahrer von				
		Personen- kraftwagen	motorisierten Zweirädern	Fahrrädern			
Kreisfreie Städte							
Bochum	a	6	3	1	–	–	2
	b	125	81	22	28	12	15
	c	1 055	551	242	111	109	56
Dortmund	a	20	13	6	3	1	2
	b	315	217	72	55	39	39
	c	2 299	1 311	609	243	231	168
Hagen	a	6	4	2	1	1	–
	b	123	83	25	31	8	16
	c	688	372	180	83	36	39
Hamm	a	7	4	–	–	–	2
	b	175	110	24	33	28	8
	c	699	358	153	66	99	25
Herne	a	2	2	–	1	–	1
	b	62	44	6	13	10	11
	c	448	249	90	59	56	30
Kreise							
Ennepe-Ruhr-Kreis	a	9	5	1	2	–	2
	b	190	122	30	49	23	17
	c	1 015	572	247	134	91	62
Hochsauerlandkreis	a	16	13	7	6	–	–
	b	277	200	69	75	23	19
	c	860	505	246	127	61	44
Märkischer Kreis	a	16	11	1	6	1	3
	b	342	224	87	67	24	33
	c	1 376	743	389	141	82	84
Olpe	a	9	7	2	2	1	2
	b	168	112	41	44	12	9
	c	429	248	140	48	27	19
Siegen-Wittgenstein	a	15	12	4	5	–	2
	b	241	153	54	54	18	23
	c	805	443	236	91	54	40
Soest	a	8	7	4	2	1	–
	b	307	185	73	55	33	13
	c	1 017	556	271	102	115	35
Unna	a	7	5	2	2	–	–
	b	309	203	68	65	45	19
	c	1 550	878	375	181	203	73
Reg.-Bez. Arnsberg	a	121	86	30	30	5	16
	b	2 634	1 734	571	569	275	222
	c	12 241	6 786	3 178	1 386	1 164	675
Nordrhein-Westfalen	a	620	453	180	106	58	72
	b	13 597	8 466	2 945	2 393	1 679	1 019
	c	65 063	36 072	15 658	6 950	8 105	3 265

Noch: **8. Bei Straßenverkehrsunfällen mit Personenschaden Verunglückte 2009 nach Art der Verkehrsbeteiligung und Verwaltungsbezirken**

Verwaltungsbezirk a = Getötete b = Schwerverletzte c = Leichtverletzte		Noch: Verunglückte					ohne Angabe des Geschlechts
		weiblich					
		zusammen	darunter				
			Fahrer und Mitfahrer von			Fußgänger	
Personen- kraftwagen	motorisierten Zweirädern		Fahrrädern				
Kreisfreie Städte							
Bochum	a	3	1	–	–	1	–
	b	44	15	8	4	16	–
	c	504	337	31	51	67	–
Dortmund	a	7	4	–	1	2	–
	b	98	43	12	11	29	–
	c	987	659	39	93	150	1
Hagen	a	2	–	–	–	2	–
	b	40	19	6	1	11	–
	c	314	207	26	9	34	2
Hamm	a	3	1	1	–	1	–
	b	65	19	3	23	17	–
	c	341	200	18	73	38	–
Herne	a	–	–	–	–	–	–
	b	18	6	2	2	8	–
	c	199	127	12	26	25	–
Kreise							
Ennepe-Ruhr-Kreis	a	4	1	–	–	3	–
	b	68	33	4	7	18	–
	c	443	276	46	24	70	–
Hochsauerlandkreis	a	3	1	–	–	2	–
	b	77	51	7	8	11	–
	c	355	254	46	20	27	–
Märkischer Kreis	a	5	3	–	–	2	–
	b	118	70	8	8	23	–
	c	633	464	46	18	81	–
Olpe	a	2	–	2	–	–	–
	b	56	36	5	2	13	–
	c	181	131	12	10	22	–
Siegen-Wittgenstein	a	3	1	–	1	1	–
	b	88	56	6	8	18	–
	c	362	269	28	19	30	–
Soest	a	1	–	–	–	1	–
	b	122	81	8	19	14	–
	c	461	313	30	78	29	–
Unna	a	2	–	–	–	2	–
	b	106	43	6	27	25	–
	c	670	407	42	132	74	2
Reg.-Bez. Arnsberg	a	35	12	3	2	17	–
	b	900	472	75	120	203	–
	c	5 450	3 644	376	553	647	5
Nordrhein-Westfalen	a	167	76	10	23	55	–
	b	5 131	2 418	439	1 100	1 030	–
	c	28 975	17 660	1 846	5 125	3 150	16

9. Straßenverkehrsunfälle, beteiligte Verkehrsteilnehmer, Verunglückte und Unfallursachen 2009 nach Verwaltungsbezirken

9.1 Innerhalb von Ortschaften

Art des Nachweises	Nordrhein- Westfalen	Verwaltungsbezirke					
		krfr. Stadt Düsseldorf	krfr. Stadt Duisburg	krfr. Stadt Essen	krfr. Stadt Krefeld	krfr. Stadt Mönchen- gladbach	krfr. Stadt Mülheim an der Ruhr
Unfälle insgesamt	63 328	2 916	1 788	2 439	1 096	1 236	547
davon							
mit Getöteten	251	13	6	4	2	2	2
mit Verletzten	47 656	2 295	1 350	1 786	857	930	432
mit Personenschaden zusammen	47 907	2 308	1 356	1 790	859	932	434
schwerwiegende Unfälle mit Sachschaden (i. e. S.)	12 076	471	305	523	175	242	82
sonstige Unfälle unter dem Einfluss berauschender Mittel	3 345	137	127	126	62	62	31
 Unfälle mit Personenschaden							
davon auf							
Bundesautobahnen	–	–	–	–	–	–	–
Bundesstraßen	6 712	321	8	270	141	175	79
Landstraßen	12 086	485	485	643	125	214	154
Kreisstraßen	4 431	36	261	236	25	137	45
anderen Straßen	24 678	1 466	602	641	568	406	156
 Beteiligte an Unfällen mit Personenschaden	95 110	4 732	2 710	3 601	1 661	1 852	845
darunter im Alter von ... bis ... unter Jahren							
18 – 21	6 793	212	202	201	94	103	66
21 – 25	7 230	318	200	256	125	137	66
65 und mehr	11 210	476	303	403	249	217	114
 an Unfällen mit Personenschaden beteiligte Verkehrsteilnehmer							
Führer von							
Mofas, Kleinkrafträdern (Mopeds, Mokicks)	5 117	182	133	170	86	114	50
Motorzweirädern mit amtlichem Kennzeichen	3 922	194	91	200	57	76	36
Personenkraftwagen	55 105	2 760	1 608	2 211	908	1 107	526
Kraftomnibussen, Obussen	1 230	62	40	69	28	45	13
landwirtschaftlichen Zugmaschinen	83	–	1	2	3	–	1
Güterkraftfahrzeugen	3 687	219	94	145	50	67	33
übrigen Kraftfahrzeugen	399	8	11	21	3	3	5
Kraftfahrzeugen zusammen	69 543	3 425	1 978	2 818	1 135	1 412	664
Fahrrädern	15 841	711	443	335	353	255	94
Fußgänger	8 716	476	259	395	153	175	76
Sonstige	1 010	120	30	53	20	10	11
 Verunglückte Personen insgesamt	57 370	2 765	1 592	2 213	1 019	1 147	525
getötete Führer und Mitfahrer von							
Mofas, Kleinkrafträdern (Mopeds, Mokicks)	15	1	–	–	–	1	–
Motorzweirädern mit amtlichem Kennzeichen	26	3	–	–	1	–	–
Personenkraftwagen	51	1	3	1	–	–	1
Güterkraftfahrzeugen	1	–	–	–	–	–	–
Fahrrädern	53	2	2	1	1	–	–
getötete Fußgänger	105	6	2	2	–	1	1
übrige Getötete	14	1	–	–	–	–	–
 Getötete insgesamt	265	14	7	4	2	2	2
darunter im Alter von ... bis ... Jahren							
unter 6	1	–	–	–	–	–	–
6 – 15	7	–	–	–	–	–	–
18 – 21	17	–	–	–	–	–	–
21 – 25	15	2	1	2	1	–	–
65 und mehr	132	7	5	2	1	1	2

Noch: 9. Straßenverkehrsunfälle, beteiligte Verkehrsteilnehmer, Verunglückte und Unfallursachen 2009 nach Verwaltungsbezirken

Noch: 9.1 Innerhalb von Ortschaften

Art des Nachweises	Noch: Verwaltungsbezirke							
	krfr. Stadt Ober- hausen	krfr. Stadt Rem- scheid	krfr. Stadt Solingen	krfr. Stadt Wuppertal	Kreis Kleve	Kreis Mettmann	Rhein- Kreis Neuss	Kreis Viersen
Unfälle insgesamt	842	393	641	1 345	876	1 476	1 397	970
davon								
mit Getöteten	2	1	3	11	5	4	4	3
mit Verletzten	603	277	466	993	657	1 121	1 096	732
mit Personenschaden zusammen	605	278	469	1 004	662	1 125	1 100	735
schwerwiegende Unfälle mit Sachschaden (i. e. S.)	186	93	135	258	168	260	228	182
sonstige Unfälle unter dem Einfluss berauschender Mittel	51	22	37	83	46	91	69	53
 Unfälle mit Personenschaden								
davon auf								
Bundesautobahnen	–	–	–	–	–	–	–	–
Bundesstraßen	84	76	92	181	115	155	45	59
Landstraßen	234	71	149	260	83	337	307	193
Kreisstraßen	90	4	21	77	61	65	79	63
anderen Straßen	197	127	207	486	403	568	669	420
 Beteiligte an Unfällen mit Personenschaden	1 227	579	938	2 037	1 310	2 181	2 192	1 470
darunter im Alter von ... bis ... unter Jahren								
18 – 21	98	40	70	118	101	131	132	111
21 – 25	80	49	84	172	89	136	125	88
65 und mehr	148	57	127	233	153	319	290	204
 an Unfällen mit Personenschaden beteiligte Verkehrsteilnehmer								
Führer von								
Mofas, Kleinkrafträdern (Mopeds, Mokicks)	60	32	51	89	71	112	123	72
Motorzweirädern mit amtlichem Kennzeichen	52	27	48	112	29	94	82	61
Personenkraftwagen	772	379	585	1 278	725	1 221	1 203	804
Kraftomnibussen, Obussen	19	11	12	58	8	37	25	17
landwirtschaftlichen Zugmaschinen	–	–	–	1	5	1	–	2
Güterkraftfahrzeugen	32	27	40	93	56	99	94	59
übrigen Kraftfahrzeugen	4	1	5	12	5	8	7	5
Kraftfahrzeugen zusammen	939	477	741	1 643	899	1 572	1 534	1 020
Fahrrädern	161	24	72	116	305	372	447	301
Fußgänger	119	76	121	271	96	210	194	133
Sonstige	8	2	4	7	10	27	17	16
 Verunglückte Personen insgesamt	715	341	557	1 252	778	1 322	1 294	889
getötete Führer und Mitfahrer von								
Mofas, Kleinkrafträdern (Mopeds, Mokicks)	–	–	–	1	–	–	–	–
Motorzweirädern mit amtlichem Kennzeichen	–	–	–	1	–	1	1	–
Personenkraftwagen	–	1	–	3	3	–	–	–
Güterkraftfahrzeugen	–	–	–	–	–	–	–	–
Fahrrädern	1	–	1	2	2	1	2	1
getötete Fußgänger	1	–	1	5	–	1	1	2
übrige Getötete	–	–	1	–	–	1	–	–
 Getötete insgesamt	2	1	3	12	5	4	4	3
darunter im Alter von ... bis ... Jahren								
unter 6	–	–	–	1	–	–	–	–
6 – 15	–	–	1	–	–	–	–	–
18 – 21	–	–	–	2	1	–	–	–
21 – 25	–	–	1	–	–	–	1	–
65 und mehr	1	–	1	7	1	4	1	1

Noch: 9. Straßenverkehrsunfälle, beteiligte Verkehrsteilnehmer, Verunglückte und Unfallursachen 2009 nach Verwaltungsbezirken

Noch: 9.1 Innerhalb von Ortschaften

Art des Nachweises	Nordrhein- Westfalen	Verwaltungsbezirke					
		krfr. Stadt Düsseldorf	krfr. Stadt Duisburg	krfr. Stadt Essen	krfr. Stadt Krefeld	krfr. Stadt Mönchen- gladbach	krfr. Stadt Mülheim an der Ruhr
Noch: Verunglückte Personen insgesamt							
verletzte Führer und Mitfahrer von							
Mofas, Kleinkrafträdern (Mopeds, Mokicks)	5 061	176	131	167	85	116	49
Motorzweirädern mit amtlichem Kennzeichen	3 888	182	86	207	58	76	35
Personenkraftwagen	22 893	1 130	650	995	357	483	250
Güterkraftfahrzeugen	669	48	13	25	11	7	2
Fahrrädern	14 534	642	404	310	326	236	91
verletzte Fußgänger	8 129	441	246	378	143	164	71
übrige Verletzte	1 931	132	55	127	37	63	25
Verletzte insgesamt	57 105	2 751	1 585	2 209	1 017	1 145	523
darunter im Alter von ... bis ... Jahren							
unter 6	1 035	44	31	43	29	19	9
6 – 15	5 256	185	134	190	96	86	33
18 – 21	4 669	137	136	157	62	80	47
21 – 25	4 523	220	121	179	79	111	43
65 und mehr	6 967	322	191	274	153	146	73
Polizeilich festgestellte Unfallursachen bei Unfällen mit Personenschaden							
Fehlverhalten der Fahrzeugführer	57 636	2 943	1 666	2 231	943	1 105	487
darunter							
Alkoholeinfluss	2 150	69	66	48	43	51	12
Einfl. and. berauschender Mittel	186	8	7	11	6	5	–
nicht angepaßte Geschwindigkeit	5 385	324	165	215	57	77	74
Nichtbeachten der Vorfahrt	8 914	366	286	310	157	157	75
Fehler beim Abbiegen	5 634	333	184	225	114	121	45
falsche Fahrbahnbenutzung	3 707	166	139	122	39	67	12
ungenügender Sicherheitsabstand	5 865	328	216	273	36	130	58
Fehler beim Überholen	1 428	57	28	57	19	23	9
falsches Verhalten gegenüber Fußgängern	4 487	286	159	284	65	103	47
Fehlverhalten bei Fußgängern	4 022	254	147	231	68	92	35
darunter							
Alkoholeinfluss	144	5	9	7	1	–	2
fahrzeugbezogene Mängel	546	17	13	14	12	8	–
unfallbezogene Ursachen	3 593	207	92	127	50	58	55
Straßenverhältnisse	2 380	172	65	92	36	49	49
Witterungseinflüsse	544	17	17	20	11	7	3
Hindernisse und sonstige	669	18	10	15	3	2	3

Noch: 9. Straßenverkehrsunfälle, beteiligte Verkehrsteilnehmer, Verunglückte und Unfallursachen 2009 nach Verwaltungsbezirken

Noch: 9.1 Innerhalb von Ortschaften

Art des Nachweises	Noch: Verwaltungsbezirke							
	krfr. Stadt Ober- hausen	krfr. Stadt Rem- scheid	krfr. Stadt Solingen	krfr. Stadt Wuppertal	Kreis Kleve	Kreis Mettmann	Rhein- Kreis Neuss	Kreis Viersen
Noch: Verunglückte Personen insgesamt								
verletzte Führer und Mitfahrer von								
Mofas, Kleinkrafträdern (Mopeds, Mokicks)	63	30	51	86	74	115	117	70
Motorzweirädern mit amtlichem Kennzeichen	52	27	50	110	26	98	78	59
Personenkraftwagen	308	172	246	580	274	497	461	314
Güterkraftfahrzeugen	4	5	8	14	15	18	10	8
Fahrrädern	150	21	65	97	275	347	413	281
verletzte Fußgänger	114	70	116	252	93	197	180	125
übrige Verletzte	22	15	18	101	16	46	31	29
Verletzte insgesamt	713	340	554	1 240	773	1 318	1 290	886
darunter im Alter von ... bis ... Jahren								
unter 6	20	9	13	37	16	17	26	13
6 – 15	72	34	49	119	95	130	129	121
18 – 21	63	28	48	85	75	97	94	76
21 – 25	50	16	39	108	61	79	88	58
65 und mehr	90	35	80	146	94	202	184	120
Polizeilich festgestellte Unfallursachen bei Unfällen mit Personenschaden								
Fehlverhalten der Fahrzeugführer	762	284	543	1 083	788	1 354	1 297	931
darunter								
Alkoholeinfluss	14	5	19	31	36	48	66	30
Einfl. and. berauschender Mittel	3	1	2	6	3	6	6	2
nicht angepaßte Geschwindigkeit	83	17	43	80	58	76	73	86
Nichtbeachten der Vorfahrt	114	36	57	118	203	161	202	179
Fehler beim Abbiegen	69	20	48	79	76	120	119	83
falsche Fahrbahnbenutzung	30	10	23	28	77	71	103	76
ungenügender Sicherheitsabstand	82	4	67	134	56	23	63	78
Fehler beim Überholen	20	5	24	25	24	31	20	16
falsches Verhalten gegenüber Fußgängern	74	34	84	138	49	127	73	55
Fehlverhalten bei Fußgängern	16	43	57	139	23	70	103	72
darunter								
Alkoholeinfluss	–	–	2	1	–	4	4	4
fahrzeugbezogene Mängel	8	3	4	12	4	13	11	10
unfallbezogene Ursachen	42	17	31	39	31	77	79	45
Straßenverhältnisse	27	6	25	28	19	58	44	23
Witterungseinflüsse	9	9	6	5	8	10	10	15
Hindernisse und sonstige	6	2	–	6	4	9	25	7

Noch: 9. Straßenverkehrsunfälle, beteiligte Verkehrsteilnehmer, Verunglückte und Unfallursachen 2009 nach Verwaltungsbezirken

Noch: 9.1 Innerhalb von Ortschaften

Art des Nachweises	Noch: Verwaltungsbezirke						
	Kreis Wesel	Reg.-Bez. Düsseldorf	krfr. Stadt Aachen	krfr. Stadt Bonn	krfr. Stadt Köln	krfr. Stadt Leverkusen	Kreis Aachen
Unfälle insgesamt	1 496	19 458	1 325	1 595	5 018	655	1 109
davon							
mit Getöteten	6	68	8	6	9	3	7
mit Verletzten	1 145	14 740	1 007	1 218	4 016	496	867
mit Personenschaden zusammen	1 151	14 808	1 015	1 224	4 025	499	874
schwerwiegende Unfälle mit Sachschaden (i. e. S.)	250	3 558	266	303	750	128	194
sonstige Unfälle unter dem Einfluss berauschender Mittel	95	1 092	44	68	243	28	41
 Unfälle mit Personenschaden							
davon auf							
Bundesautobahnen	–	–	–	–	–	–	–
Bundesstraßen	136	1 937	319	203	681	52	166
Landstraßen	265	4 005	228	167	279	94	289
Kreisstraßen	70	1 270	37	52	109	7	88
anderen Straßen	680	7 596	431	802	2 956	346	331
 Beteiligte an Unfällen mit Personenschaden	2 284	29 619	2 055	2 462	8 154	979	1 706
darunter im Alter von ... bis ... unter Jahren							
18 – 21	197	1 876	138	131	383	66	156
21 – 25	166	2 091	195	195	632	65	118
65 und mehr	303	3 596	191	278	779	138	184
 an Unfällen mit Personenschaden beteiligte Verkehrsteilnehmer							
Führer von							
Mofas, Kleinkrafträdern (Mopeds, Mokicks)	140	1 485	105	107	336	68	131
Motorzweirädern mit amtlichem Kennzeichen	67	1 226	97	95	319	30	106
Personenkraftwagen	1 294	17 381	1 233	1 337	4 576	540	1 043
Kraftomnibussen, Obussen	26	470	62	40	92	17	22
landwirtschaftlichen Zugmaschinen	2	18	3	–	1	–	2
Güterkraftfahrzeugen	89	1 197	53	91	339	36	66
übrigen Kraftfahrzeugen	12	110	12	6	48	5	10
Kraftfahrzeugen zusammen	1 630	21 887	1 565	1 676	5 711	696	1 380
Fahrrädern	494	4 483	285	514	1 558	182	168
Fußgänger	149	2 903	195	231	756	96	150
Sonstige	11	346	10	41	129	5	8
 Verunglückte Personen insgesamt	1 374	17 783	1 231	1 408	4 897	591	1 106
getötete Führer und Mitfahrer von							
Mofas, Kleinkrafträdern (Mopeds, Mokicks)	–	3	–	–	–	–	–
Motorzweirädern mit amtlichem Kennzeichen	–	7	1	–	–	–	1
Personenkraftwagen	1	14	1	1	1	–	2
Güterkraftfahrzeugen	–	–	–	–	–	–	–
Fahrrädern	2	18	2	2	4	1	2
getötete Fußgänger	3	26	3	2	4	1	2
übrige Getötete	–	3	1	1	–	1	–
 Getötete insgesamt	6	71	8	6	9	3	7
darunter im Alter von ... bis ... Jahren							
unter 6	–	1	–	–	–	–	–
6 – 15	1	2	–	1	–	–	–
18 – 21	–	3	1	–	1	–	1
21 – 25	1	9	–	–	–	–	1
65 und mehr	4	38	4	3	5	2	4

Noch: 9. Straßenverkehrsunfälle, beteiligte Verkehrsteilnehmer, Verunglückte und Unfallursachen 2009 nach Verwaltungsbezirken

Noch: 9.1 Innerhalb von Ortschaften

Art des Nachweises	Noch: Verwaltungsbezirke							
	Kreis Düren	Rhein- Erf- Kreis	Kreis Eus- kirchen	Kreis Heinsberg	Ober- bergischer Kreis	Rheinisch- Bergischer Kreis	Rhein- Sieg Kreis	Reg.-Bez. Köln
Unfälle insgesamt	916	1 356	567	851	738	905	1 639	16 674
davon								
mit Getöteten	2	4	4	3	7	1	7	61
mit Verletzten	710	1 075	399	641	485	694	1 237	12 845
mit Personenschaden zusammen	712	1 079	403	644	492	695	1 244	12 906
schwerwiegende Unfälle mit Sachschaden (i. e. S.)	158	197	142	176	189	170	302	2 975
sonstige Unfälle unter dem Einfluss berauschender Mittel	46	80	22	31	57	40	93	793
 Unfälle mit Personenschaden								
davon auf								
Bundesautobahnen	–	–	–	–	–	–	–	–
Bundesstraßen	128	24	30	75	125	61	109	1 973
Landstraßen	120	324	27	206	120	328	376	2 558
Kreisstraßen	38	162	9	41	34	57	62	696
anderen Straßen	426	569	337	322	213	249	697	7 679
 Beteiligte an Unfällen mit Personenschaden	1 412	2 090	750	1 238	937	1 339	2 458	25 580
darunter im Alter von ... bis ... unter Jahren								
18 – 21								
21 – 25	131	141	59	121	78	106	188	1 698
65 und mehr	86	127	46	96	65	93	178	1 896
	159	275	87	148	111	199	285	2 834
an Unfällen mit Personenschaden beteiligte Verkehrsteilnehmer								
Führer von								
Mofas, Kleinkrafträdern (Mopeds, Mokicks)	116	138	44	99	54	93	164	1 455
Motorzweirädern mit amtlichem Kennzeichen	50	89	52	56	69	79	125	1 167
Personenkraftwagen	790	1 131	423	678	553	795	1 394	14 493
Kraftomnibussen, Obussen	14	25	9	11	11	14	25	342
landwirtschaftlichen Zugmaschinen	1	2	3	4	4	2	3	25
Güterkraftfahrzeugen	63	67	33	49	42	50	86	975
übrigen Kraftfahrzeugen	8	7	1	5	2	6	6	116
Kraftfahrzeugen zusammen	1 042	1 459	565	902	735	1 039	1 803	18 573
Fahrrädern	250	438	107	229	67	192	393	4 383
Fußgänger	105	178	72	96	122	100	225	2 326
Sonstige	15	15	6	11	13	8	37	298
 Verunglückte Personen insgesamt	831	1 253	480	787	625	818	1 467	15 494
getötete Führer und Mitfahrer von								
Mofas, Kleinkrafträdern (Mopeds, Mokicks)	1	–	–	–	1	–	–	2
Motorzweirädern mit amtlichem Kennzeichen	–	1	1	–	1	–	1	6
Personenkraftwagen	–	–	1	1	1	–	1	9
Güterkraftfahrzeugen	–	–	–	–	–	–	–	–
Fahrrädern	–	2	1	1	–	–	2	17
getötete Fußgänger	1	–	1	1	3	1	3	22
übrige Getötete	–	1	–	–	5	–	–	9
 Getötete insgesamt	2	4	4	3	11	1	7	65
darunter im Alter von ... bis ... Jahren								
unter 6	–	–	–	–	–	–	–	–
6 – 15	–	–	–	–	–	–	–	1
18 – 21	–	–	–	–	–	–	–	3
21 – 25	–	–	–	–	–	–	–	1
65 und mehr	1	2	1	1	6	1	2	32

Noch: 9. Straßenverkehrsunfälle, beteiligte Verkehrsteilnehmer, Verunglückte und Unfallursachen 2009 nach Verwaltungsbezirken

Noch: 9.1 Innerhalb von Ortschaften

Art des Nachweises	Noch: Verwaltungsbezirke						
	Kreis Wesel	Reg.-Bez. Düsseldorf	krfr. Stadt Aachen	krfr. Stadt Bonn	krfr. Stadt Köln	krfr. Stadt Leverkusen	Kreis Aachen
Noch: Verunglückte Personen insgesamt							
verletzte Führer und Mitfahrer von							
Mofas, Kleinkrafträdern (Mopeds, Mokicks)	131	1 461	103	106	328	67	137
Motorzweirädern mit amtlichem Kennzeichen	64	1 208	93	95	320	31	105
Personenkraftwagen	539	7 256	481	468	1 860	208	504
Güterkraftfahrzeugen	16	204	12	8	60	7	17
Fahrrädern	455	4 113	259	466	1 421	166	157
verletzte Fußgänger	132	2 722	181	213	676	89	148
übrige Verletzte	31	748	94	46	223	20	31
Verletzte insgesamt	1 368	17 712	1 223	1 402	4 888	588	1 099
darunter im Alter von ... bis ... Jahren							
unter 6	21	347	18	24	93	11	30
6 – 15	154	1 627	72	112	303	44	103
18 – 21	127	1 312	105	86	303	48	126
21 – 25	107	1 359	129	106	418	43	82
65 und mehr	190	2 300	120	154	495	88	105
Polizeilich festgestellte Unfallursachen bei Unfällen mit Personenschaden							
Fehlverhalten der Fahrzeugführer	1 596	18 013	1 081	1 465	4 649	611	956
darunter							
Alkoholeinfluss	68	606	33	38	164	21	43
Einfl. and. berauschender Mittel	2	68	5	4	10	1	1
nicht angepaßte Geschwindigkeit	200	1 628	75	102	344	57	88
Nichtbeachten der Vorfahrt	285	2 706	144	190	682	100	170
Fehler beim Abbiegen	136	1 772	148	164	471	55	89
falsche Fahrbahnbenutzung	130	1 093	28	81	308	39	27
ungenügender Sicherheitsabstand	152	1 700	143	165	629	53	110
Fehler beim Überholen	37	395	21	42	142	17	28
falsches Verhalten gegenüber Fußgängern	65	1 643	95	116	318	44	67
Fehlverhalten bei Fußgängern	88	1 438	99	132	395	38	48
darunter							
Alkoholeinfluss	6	45	–	8	6	1	2
fahrzeugbezogene Mängel	9	138	7	22	37	5	7
unfallbezogene Ursachen	45	995	67	116	322	55	57
Straßenverhältnisse	29	722	51	75	225	35	47
Witterungseinflüsse	5	152	8	17	39	6	6
Hindernisse und sonstige	11	121	8	24	58	14	4

Noch: 9. Straßenverkehrsunfälle, beteiligte Verkehrsteilnehmer, Verunglückte und Unfallursachen 2009 nach Verwaltungsbezirken

Noch: 9.1 Innerhalb von Ortschaften

Art des Nachweises	Noch: Verwaltungsbezirke							Reg.-Bez. Köln
	Kreis Düren	Rhein- Erf- Kreis	Kreis Eus- kirchen	Kreis Heinsberg	Ober- bergischer Kreis	Rheinisch- Bergischer Kreis	Rhein- Sieg Kreis	
Noch: Verunglückte Personen insgesamt								
verletzte Führer und Mitfahrer von								
Mofas, Kleinkrafträdern (Mopeds, Mokicks)	111	137	42	105	55	95	164	1 450
Motorzweirädern mit amtlichem Kennzeichen	48	88	52	58	70	79	126	1 165
Personenkraftwagen	307	413	197	293	271	326	553	5 881
Güterkraftfahrzeugen	16	12	8	12	5	12	12	181
Fahrrädern	231	401	105	211	66	191	364	4 038
verletzte Fußgänger	100	172	67	92	117	95	210	2 160
übrige Verletzte	16	26	5	13	30	19	31	554
Verletzte insgesamt	829	1 249	476	784	614	817	1 460	15 429
darunter im Alter von ... bis ... Jahren								
unter 6	13	30	8	13	9	11	13	273
6 – 15	70	156	62	91	82	85	140	1 320
18 – 21	86	94	40	86	52	76	128	1 230
21 – 25	61	84	32	52	35	58	115	1 215
65 und mehr	93	162	50	86	74	121	177	1 725
Polizeilich festgestellte Unfallursachen bei Unfällen mit Personenschaden								
Fehlverhalten der Fahrzeugführer	842	1 238	570	936	551	895	1 484	15 278
darunter								
Alkoholeinfluss	39	44	17	30	27	29	61	546
Einfl. and. berauschender Mittel	6	6	–	5	1	7	2	48
nicht angepaßte Geschwindigkeit	81	95	117	203	80	110	157	1 509
Nichtbeachten der Vorfahrt	134	221	80	144	71	97	253	2 286
Fehler beim Abbiegen	78	118	34	72	54	60	144	1 487
falsche Fahrbahnbenutzung	40	66	24	66	23	81	72	855
ungenügender Sicherheitsabstand	69	143	41	80	24	87	128	1 672
Fehler beim Überholen	21	35	24	20	15	30	52	447
falsches Verhalten gegenüber Fußgängern	60	95	47	43	73	45	122	1 125
Fehlverhalten bei Fußgängern	31	46	33	53	47	36	82	1 040
darunter								
Alkoholeinfluss	–	1	1	3	–	–	4	26
fahrzeugbezogene Mängel	8	20	7	19	6	5	21	164
unfallbezogene Ursachen	36	53	40	58	37	46	128	1 015
Straßenverhältnisse	23	41	17	37	19	39	71	680
Witterungseinflüsse	4	7	5	6	4	4	18	124
Hindernisse und sonstige	9	5	18	15	14	3	39	211

Noch: 9. Straßenverkehrsunfälle, beteiligte Verkehrsteilnehmer, Verunglückte und Unfallursachen 2009 nach Verwaltungsbezirken

Noch: 9.1 Innerhalb von Ortschaften

Art des Nachweises	Noch: Verwaltungsbezirke						
	krfr. Stadt Bottrop	krfr. Stadt Gelsen- kirchen	krfr. Stadt Münster	Kreis Borken	Kreis Coesfeld	Kreis Reckling- hausen	Kreis Steinfurt
Unfälle insgesamt	368	954	1 469	1 083	445	2 035	1 346
davon							
mit Getöteten	–	6	5	1	2	8	7
mit Verletzten	291	718	1 216	846	334	1 545	1 031
mit Personenschaden zusammen	291	724	1 221	847	336	1 553	1 038
schwerwiegende Unfälle mit Sachschaden (i. e. S.)	59	180	198	178	84	338	241
sonstige Unfälle unter dem Einfluss berauschender Mittel	18	50	50	58	25	144	67
Unfälle mit Personenschaden							
davon auf							
Bundesautobahnen	–	–	–	–	–	–	–
Bundesstraßen	–	70	238	67	39	127	60
Landstraßen	146	255	293	207	68	492	287
Kreisstraßen	21	53	301	92	69	219	110
anderen Straßen	124	346	389	481	160	715	581
Beteiligte an Unfällen mit Personenschaden	581	1 451	2 453	1 654	658	3 064	2 043
darunter im Alter von ... bis ... unter Jahren							
18 – 21							
21 – 25	54	109	149	146	51	235	161
65 und mehr	49	114	240	127	46	231	154
	75	148	271	210	91	407	285
an Unfällen mit Personenschaden beteiligte Verkehrsteilnehmer							
Führer von							
Mofas, Kleinkrafträdern (Mopeds, Mokicks)	42	68	85	75	23	200	100
Motorzweirädern mit amtlichem Kennzeichen	25	50	55	41	19	118	66
Personenkraftwagen	355	935	1 220	823	336	1 735	1 088
Kraftomnibussen, Obussen	15	14	35	7	3	42	6
landwirtschaftlichen Zugmaschinen	–	1	2	1	4	2	2
Güterkraftfahrzeugen	12	42	117	52	20	105	58
übrigen Kraftfahrzeugen	2	7	15	3	2	13	3
Kraftfahrzeugen zusammen	451	1 117	1 529	1 002	407	2 215	1 323
Fahrrädern	86	167	727	543	197	552	551
Fußgänger	41	149	170	91	43	275	154
Sonstige	3	18	27	18	11	22	15
Verunglückte Personen insgesamt	352	890	1 454	976	372	1 812	1 173
getötete Führer und Mitfahrer von							
Mofas, Kleinkrafträdern (Mopeds, Mokicks)	–	1	–	–	–	2	1
Motorzweirädern mit amtlichem Kennzeichen	–	–	–	–	1	–	–
Personenkraftwagen	–	–	–	–	–	1	–
Güterkraftfahrzeugen	–	1	–	–	–	–	–
Fahrrädern	–	2	3	–	1	1	4
getötete Fußgänger	–	2	2	1	–	4	2
übrige Getötete	–	–	–	–	–	–	–
Getötete insgesamt	–	6	5	1	2	8	7
darunter im Alter von ... bis ... Jahren							
unter 6	–	–	–	–	–	–	–
6 – 15	–	–	1	–	–	–	1
18 – 21	–	–	–	–	–	–	1
21 – 25	–	–	–	–	–	–	–
65 und mehr	–	3	1	1	1	5	5

Noch: 9. Straßenverkehrsunfälle, beteiligte Verkehrsteilnehmer, Verunglückte und Unfallursachen 2009 nach Verwaltungsbezirken

Noch: 9.1 Innerhalb von Ortschaften

Art des Nachweises	Noch: Verwaltungsbezirke							
	Kreis Warendorf	Reg.-Bez. Münster	krfr. Stadt Bielefeld	Kreis Gütersloh	Kreis Herford	Kreis Höxter	Kreis Lippe	Kreis Minden- Lübbecke
Unfälle insgesamt	834	8 534	1 377	1 148	832	269	872	1 041
davon								
mit Getöteten	4	33	4	6	2	1	7	9
mit Verletzten	634	6 615	1 046	795	572	198	617	774
mit Personenschaden zusammen	638	6 648	1 050	801	574	199	624	783
schwerwiegende Unfälle mit Sachschaden (i. e. S.)	160	1 438	272	288	214	57	204	207
sonstige Unfälle unter dem Einfluss berauschender Mittel	36	448	55	59	44	13	44	51
 Unfälle mit Personenschaden								
davon auf								
Bundesautobahnen	–	–	–	–	–	–	–	–
Bundesstraßen	81	682	119	81	22	27	99	156
Landstraßen	144	1 892	257	223	230	51	174	207
Kreisstraßen	67	932	144	113	47	30	54	98
anderen Straßen	346	3 142	530	384	275	91	297	322
 Beteiligte an Unfällen mit Personenschaden	1 249	13 153	2 134	1 535	1 106	390	1 236	1 541
darunter im Alter von ... bis ... unter Jahren								
18 – 21								
21 – 25	109	1 014	124	126	99	46	111	160
65 und mehr	98	1 059	180	132	95	20	86	116
	175	1 662	216	199	129	49	180	202
an Unfällen mit Personenschaden beteiligte Verkehrsteilnehmer								
Führer von								
Mofas, Kleinkrafträdern (Mopeds, Mokicks)	58	651	90	71	86	24	72	76
Motorzweirädern mit amtlichem Kennzeichen	49	423	76	39	47	22	52	49
Personenkraftwagen	676	7 168	1 304	846	648	218	733	948
Kraftomnibussen, Obussen	3	125	15	6	9	7	9	9
landwirtschaftlichen Zugmaschinen	1	13	–	3	–	2	1	1
Güterkraftfahrzeugen	47	453	92	53	43	13	51	58
übrigen Kraftfahrzeugen	4	49	5	7	3	1	4	7
Kraftfahrzeugen zusammen	838	8 882	1 582	1 025	836	287	922	1 148
Fahrrädern	337	3 160	345	403	198	52	202	281
Fußgänger	69	992	182	99	64	48	107	96
Sonstige	5	119	25	8	8	3	5	16
 Verunglückte Personen insgesamt	735	7 764	1 237	920	673	242	745	955
getötete Führer und Mitfahrer von								
Mofas, Kleinkrafträdern (Mopeds, Mokicks)	–	4	–	1	–	–	–	2
Motorzweirädern mit amtlichem Kennzeichen	–	1	–	–	–	–	3	1
Personenkraftwagen	4	5	1	3	–	–	1	1
Güterkraftfahrzeugen	–	1	–	–	–	–	–	–
Fahrrädern	1	12	–	–	–	–	–	1
getötete Fußgänger	1	12	3	2	2	1	3	4
übrige Getötete	–	–	–	–	–	–	–	–
 Getötete insgesamt	6	35	4	6	2	1	7	9
darunter im Alter von ... bis ... Jahren								
unter 6	–	–	–	–	–	–	–	–
6 – 15	1	3	–	–	–	–	–	–
18 – 21	2	3	–	2	–	–	–	3
21 – 25	–	–	–	–	–	–	–	–
65 und mehr	1	17	2	3	2	1	4	3

Noch: 9. Straßenverkehrsunfälle, beteiligte Verkehrsteilnehmer, Verunglückte und Unfallursachen 2009 nach Verwaltungsbezirken

Noch: 9.1 Innerhalb von Ortschaften

Art des Nachweises	Noch: Verwaltungsbezirke						
	krfr. Stadt Bottrop	krfr. Stadt Gelsen- kirchen	krfr. Stadt Münster	Kreis Borken	Kreis Coesfeld	Kreis Reckling- hausen	Kreis Steinfurt
Noch: Verunglückte Personen insgesamt							
verletzte Führer und Mitfahrer von							
Mofas, Kleinkrafträdern (Mopeds, Mokicks)	43	66	82	64	24	195	91
Motorzweirädern mit amtlichem Kennzeichen	26	55	51	36	20	119	64
Personenkraftwagen	150	422	474	289	101	658	356
Güterkraftfahrzeugen	–	16	19	10	3	16	9
Fahrrädern	79	155	624	485	177	514	500
verletzte Fußgänger	41	141	148	84	40	255	139
übrige Verletzte	13	29	51	7	5	47	7
Verletzte insgesamt	352	884	1 449	975	370	1 804	1 166
darunter im Alter von ... bis ... Jahren							
unter 6	4	14	16	11	4	27	20
6 – 15	25	88	82	135	57	181	167
18 – 21	37	73	114	82	36	155	105
21 – 25	33	79	152	63	29	132	81
65 und mehr	50	86	176	145	52	250	167
Polizeilich festgestellte Unfallursachen bei Unfällen mit Personenschaden							
Fehlverhalten der Fahrzeugführer	377	989	1 375	994	408	1 875	1 326
darunter							
Alkoholeinfluss	24	25	67	40	21	84	57
Einfl. and. berauschender Mittel	3	4	3	–	–	3	2
nicht angepaßte Geschwindigkeit	18	204	68	82	25	131	112
Nichtbeachten der Vorfahrt	48	124	265	241	78	316	273
Fehler beim Abbiegen	41	75	187	90	45	186	111
falsche Fahrbahnbenutzung	30	60	100	88	43	153	126
ungenügender Sicherheitsabstand	40	129	227	78	19	163	83
Fehler beim Überholen	9	33	36	22	4	31	28
falsches Verhalten gegenüber Fußgängern	27	77	62	36	22	155	64
Fehlverhalten bei Fußgängern	13	97	94	35	10	136	55
darunter							
Alkoholeinfluss	–	3	3	5	–	6	5
fahrzeugbezogene Mängel	1	8	14	13	6	20	18
unfallbezogene Ursachen	10	41	87	46	28	91	138
Straßenverhältnisse	7	27	51	25	11	66	39
Witterungseinflüsse	2	6	17	7	10	19	16
Hindernisse und sonstige	1	8	19	14	7	6	83

Noch: 9. Straßenverkehrsunfälle, beteiligte Verkehrsteilnehmer, Verunglückte und Unfallursachen 2009 nach Verwaltungsbezirken

Noch: 9.1 Innerhalb von Ortschaften

Art des Nachweises	Noch: Verwaltungsbezirke							
	Kreis Warendorf	Reg.-Bez. Münster	krfr. Stadt Bielefeld	Kreis Gütersloh	Kreis Herford	Kreis Höxter	Kreis Lippe	Kreis Minden- Lübbecke
Noch: Verunglückte Personen insgesamt								
verletzte Führer und Mitfahrer von								
Mofas, Kleinkrafträdern (Mopeds, Mokicks)	53	618	91	72	86	27	75	74
Motorzweirädern mit amtlichem Kennzeichen	46	417	77	37	47	23	50	48
Personenkraftwagen	250	2 700	534	331	277	91	303	445
Güterkraftfahrzeugen	11	84	13	8	8	1	9	12
Fahrrädern	303	2 837	321	360	187	49	189	257
verletzte Fußgänger	61	909	171	92	55	42	99	90
übrige Verletzte	5	164	26	14	11	8	13	20
Verletzte insgesamt	729	7 729	1 233	914	671	241	738	946
darunter im Alter von ... bis ... Jahren								
unter 6	15	111	27	11	15	5	18	16
6 – 15	97	832	90	91	70	27	87	103
18 – 21	67	669	98	87	56	36	59	91
21 – 25	49	618	108	72	60	11	49	78
65 und mehr	121	1 047	116	123	74	27	98	123
Polizeilich festgestellte Unfallursachen bei Unfällen mit Personenschaden								
Fehlverhalten der Fahrzeugführer	825	8 169	1 320	1 029	717	245	703	1 014
darunter								
Alkoholeinfluss	27	345	33	59	39	10	28	44
Einfl. and. berauschender Mittel	–	15	2	3	1	1	–	4
nicht angepaßte Geschwindigkeit	63	703	145	94	82	44	55	110
Nichtbeachten der Vorfahrt	160	1 505	194	200	117	43	133	184
Fehler beim Abbiegen	119	854	166	100	60	20	67	76
falsche Fahrbahnbenutzung	77	677	98	106	79	12	37	106
ungenügender Sicherheitsabstand	57	796	127	64	70	35	60	117
Fehler beim Überholen	21	184	29	28	22	9	17	19
falsches Verhalten gegenüber Fußgängern	23	466	95	32	25	32	58	61
Fehlverhalten bei Fußgängern	36	476	74	32	39	12	37	28
darunter								
Alkoholeinfluss	2	24	6	2	1	1	2	–
fahrzeugbezogene Mängel	6	86	6	7	4	3	7	11
unfallbezogene Ursachen	57	498	111	66	57	12	43	45
Straßenverhältnisse	31	257	102	39	46	7	31	27
Witterungseinflüsse	14	91	6	13	7	4	8	9
Hindernisse und sonstige	12	150	3	14	4	1	4	9

Noch: 9. Straßenverkehrsunfälle, beteiligte Verkehrsteilnehmer, Verunglückte und Unfallursachen 2009 nach Verwaltungsbezirken

Noch: 9.1 Innerhalb von Ortschaften

Art des Nachweises	Noch: Verwaltungsbezirke						
	Kreis Paderborn	Reg.-Bez. Detmold	krfr. Stadt Bochum	krfr. Stadt Dortmund	krfr. Stadt Hagen	krfr. Stadt Hamm	krfr. Stadt Herne
Unfälle insgesamt	893	6 432	1 347	2 475	683	820	559
davon							
mit Getöteten	3	32	5	11	4	4	2
mit Verletzten	679	4 681	865	1 827	504	599	390
mit Personenschaden zusammen	682	4 713	870	1 838	508	603	392
schwerwiegende Unfälle mit Sachschaden (i. e. S.)	163	1 405	382	500	129	173	130
sonstige Unfälle unter dem Einfluss berauschender Mittel	48	314	95	137	46	44	37
Unfälle mit Personenschaden							
davon auf							
Bundesautobahnen	–	–	–	–	–	–	–
Bundesstraßen	18	522	173	254	163	112	25
Landstraßen	137	1 279	141	542	73	159	124
Kreisstraßen	63	549	236	153	43	122	67
anderen Straßen	464	2 363	320	889	229	210	176
Beteiligte an Unfällen mit Personenschaden	1 302	9 244	1 768	3 714	1 010	1 192	778
darunter im Alter von ... bis ... unter Jahren							
18 – 21	111	777	108	277	87	110	47
21 – 25	130	759	143	323	104	95	55
65 und mehr	112	1 087	210	375	92	148	91
an Unfällen mit Personenschaden beteiligte Verkehrsteilnehmer							
Führer von							
Mofas, Kleinkrafträdern (Mopeds, Mokicks)	72	491	105	183	61	65	43
Motorzweirädern mit amtlichem Kennzeichen	43	328	66	155	65	43	41
Personenkraftwagen	732	5 429	1 126	2 323	630	693	472
Kraftomnibussen, Obussen	20	75	24	42	34	8	6
landwirtschaftlichen Zugmaschinen	5	12	–	3	–	1	–
Güterkraftfahrzeugen	42	352	57	162	45	41	28
übrigen Kraftfahrzeugen	9	36	6	15	4	5	7
Kraftfahrzeugen zusammen	923	6 723	1 384	2 883	839	856	597
Fahrrädern	267	1 748	186	388	54	234	102
Fußgänger	102	698	165	396	114	94	76
Sonstige	10	75	33	47	3	8	3
Verunglückte Personen insgesamt	860	5 632	1 010	2 271	639	722	455
getötete Führer und Mitfahrer von							
Mofas, Kleinkrafträdern (Mopeds, Mokicks)	–	3	–	1	–	1	–
Motorzweirädern mit amtlichem Kennzeichen	–	4	–	–	–	–	1
Personenkraftwagen	4	10	1	6	1	–	–
Güterkraftfahrzeugen	–	–	–	–	–	–	–
Fahrrädern	1	2	–	2	1	–	–
getötete Fußgänger	–	15	3	2	2	3	1
übrige Getötete	1	1	1	–	–	–	–
Getötete insgesamt	6	35	5	11	4	4	2
darunter im Alter von ... bis ... Jahren							
unter 6	–	–	–	–	–	–	–
6 – 15	1	1	–	–	–	–	–
18 – 21	–	5	–	–	–	1	–
21 – 25	–	–	1	1	–	1	–
65 und mehr	1	16	2	5	4	1	1

Noch: 9. Straßenverkehrsunfälle, beteiligte Verkehrsteilnehmer, Verunglückte und Unfallursachen 2009 nach Verwaltungsbezirken

Noch: 9.1 Innerhalb von Ortschaften

Art des Nachweises	Noch: Verwaltungsbezirke							
	Ennepe-Ruhr-Kreis	Hochsauerlandkreis	Märkischer Kreis	Kreis Olpe	Kreis Siegen-Wittgenstein	Kreis Soest	Kreis Unna	Reg.-Bez. Arnsberg
Unfälle insgesamt	961	676	1 311	361	854	835	1 348	12 230
davon								
mit Getöteten	7	3	7	3	5	3	3	57
mit Verletzten	698	501	888	257	591	615	1 040	8 775
mit Personenschaden zusammen	705	504	895	260	596	618	1 043	8 832
schwerwiegende Unfälle mit Sachschaden (i. e. S.)	195	140	348	86	218	170	229	2 700
sonstige Unfälle unter dem Einfluss berauschender Mittel	61	32	68	15	40	47	76	698
Unfälle mit Personenschaden								
davon auf								
Bundesautobahnen	–	–	–	–	–	–	–	–
Bundesstraßen	105	82	147	63	186	81	207	1 598
Landstraßen	236	108	323	59	167	139	281	2 352
Kreisstraßen	21	34	41	17	61	62	127	984
anderen Straßen	343	280	384	121	182	336	428	3 898
Beteiligte an Unfällen mit Personenschaden	1 362	989	1 763	497	1 187	1 201	2 053	17 514
darunter im Alter von ... bis ... unter Jahren								
18 – 21								
21 – 25	81	94	166	57	118	127	156	1 428
65 und mehr	106	102	146	42	91	92	126	1 425
	183	109	200	52	141	152	278	2 031
an Unfällen mit Personenschaden beteiligte Verkehrsteilnehmer								
Führer von								
Mofas, Kleinkrafträdern (Mopeds, Mokicks)	85	76	99	35	83	78	122	1 035
Motorzweirädern mit amtlichem Kennzeichen	90	47	89	20	45	39	78	778
Personenkraftwagen	778	596	1 110	303	769	696	1 138	10 634
Kraftomnibussen, Obussen	31	6	27	2	16	6	16	218
landwirtschaftlichen Zugmaschinen	–	3	1	1	3	2	1	15
Güterkraftfahrzeugen	62	46	76	25	55	40	73	710
übrigen Kraftfahrzeugen	7	11	8	4	6	7	8	88
Kraftfahrzeugen zusammen	1 053	785	1 410	390	977	868	1 436	13 478
Fahrrädern	130	94	111	42	94	234	398	2 067
Fußgänger	169	105	218	62	113	91	194	1 797
Sonstige	10	5	24	3	3	8	25	172
Verunglückte Personen insgesamt	850	610	1 158	307	719	741	1 215	10 697
getötete Führer und Mitfahrer von								
Mofas, Kleinkrafträdern (Mopeds, Mokicks)	–	–	1	–	–	–	–	3
Motorzweirädern mit amtlichem Kennzeichen	1	1	3	–	1	–	1	8
Personenkraftwagen	1	–	–	1	1	2	–	13
Güterkraftfahrzeugen	–	–	–	–	–	–	–	–
Fahrrädern	–	–	–	1	–	–	–	4
getötete Fußgänger	5	2	5	1	3	1	2	30
übrige Getötete	–	–	–	–	–	–	–	1
Getötete insgesamt	7	3	9	3	5	3	3	59
darunter im Alter von ... bis ... Jahren								
unter 6	–	–	–	–	–	–	–	–
6 – 15	–	–	–	–	–	–	–	–
18 – 21	–	–	–	1	–	1	–	3
21 – 25	–	–	2	–	–	–	–	5
65 und mehr	6	2	3	–	3	–	2	29

Noch: 9. Straßenverkehrsunfälle, beteiligte Verkehrsteilnehmer, Verunglückte und Unfallursachen 2009 nach Verwaltungsbezirken

Noch: 9.1 Innerhalb von Ortschaften

Art des Nachweises	Noch: Verwaltungsbezirke						
	Kreis Paderborn	Reg.-Bez. Detmold	krfr. Stadt Bochum	krfr. Stadt Dortmund	krfr. Stadt Hagen	krfr. Stadt Hamm	krfr. Stadt Herne
Noch: Verunglückte Personen insgesamt							
verletzte Führer und Mitfahrer von							
Mofas, Kleinkrafträdern (Mopeds, Mokicks)	74	499	103	179	62	63	43
Motorzweirädern mit amtlichem Kennzeichen	44	326	62	151	68	44	39
Personenkraftwagen	359	2 340	465	1 080	296	289	183
Güterkraftfahrzeugen	7	58	9	30	10	5	8
Fahrrädern	245	1 608	175	368	49	217	93
verletzte Fußgänger	99	648	152	382	100	87	74
übrige Verletzte	26	118	39	70	50	13	13
Verletzte insgesamt	854	5 597	1 005	2 260	635	718	453
darunter im Alter von ... bis ... Jahren							
unter 6	9	101	14	53	15	10	8
6 – 15	73	541	64	167	36	64	40
18 – 21	78	505	71	178	60	74	28
21 – 25	83	461	79	226	57	55	32
65 und mehr	93	654	119	223	68	82	55
Polizeilich festgestellte Unfallursachen bei Unfällen mit Personenschaden	802	5 830	1 081	2 074	594	685	485
Fehlverhalten der Fahrzeugführer	55	268	36	88	24	25	24
darunter	2	13	8	4	3	3	3
Alkoholeinfluss	105	635	79	123	50	44	38
Einfl. and. berauschender Mittel	122	993	132	305	62	107	47
nicht angepaßte Geschwindigkeit							
Nichtbeachten der Vorfahrt							
Fehler beim Abbiegen	81	570	84	229	52	80	49
falsche Fahrbahnbenutzung	55	493	66	87	18	51	32
ungenügender Sicherheitsabstand	39	512	136	247	96	96	54
Fehler beim Überholen	14	138	16	50	13	16	15
falsches Verhalten gegenüber Fußgängern	34	337	95	189	55	48	44
Fehlverhalten bei Fußgängern	53	275	109	173	60	46	44
darunter							
Alkoholeinfluss	1	13	7	13	1	–	3
fahrzeugbezogene Mängel	13	51	5	14	6	7	1
unfallbezogene Ursachen	54	388	69	114	26	47	29
Straßenverhältnisse	38	290	53	55	13	24	23
Witterungseinflüsse	11	58	11	16	6	10	4
Hindernisse und sonstige	5	40	5	43	7	13	2

Noch: 9. Straßenverkehrsunfälle, beteiligte Verkehrsteilnehmer, Verunglückte und Unfallursachen 2009 nach Verwaltungsbezirken

Noch: 9.1 Innerhalb von Ortschaften

Art des Nachweises	Noch: Verwaltungsbezirke							
	Ennepe-Ruhr-Kreis	Hochsauerlandkreis	Märkischer Kreis	Kreis Olpe	Kreis Siegen-Wittgenstein	Kreis Soest	Kreis Unna	Reg.-Bez. Arnsberg
Noch: Verunglückte Personen insgesamt								
verletzte Führer und Mitfahrer von								
Mofas, Kleinkrafträdern (Mopeds, Mokicks)	90	78	100	33	84	81	117	1 033
Motorzweirädern mit amtlichem Kennzeichen	94	43	86	22	44	38	81	772
Personenkraftwagen	324	263	589	140	358	300	429	4 716
Güterkraftfahrzeugen	13	14	16	6	11	10	10	142
Fahrrädern	121	93	107	40	89	213	373	1 938
verletzte Fußgänger	158	99	204	60	105	86	183	1 690
übrige Verletzte	43	17	47	3	23	10	19	347
Verletzte insgesamt	843	607	1 149	304	714	738	1 212	10 638
darunter im Alter von ... bis ... Jahren								
unter 6	17	11	28	6	16	10	15	203
6 – 15	71	66	118	33	66	69	142	936
18 – 21	72	63	125	26	79	77	100	953
21 – 25	65	59	86	26	44	60	81	870
65 und mehr	111	58	140	35	77	104	169	1 241
Polizeilich festgestellte Unfallursachen bei Unfällen mit Personenschaden								
Fehlverhalten der Fahrzeugführer	830	578	1 022	293	681	731	1 292	10 346
darunter								
Alkoholeinfluss	38	20	29	10	20	27	44	385
Einfl. and. berauschender Mittel	1	2	4	–	7	2	5	42
nicht angepaßte Geschwindigkeit	82	52	124	31	61	87	139	910
Nichtbeachten der Vorfahrt	86	86	134	39	93	121	212	1 424
Fehler beim Abbiegen	72	50	60	21	60	84	110	951
falsche Fahrbahnbenutzung	34	33	45	13	38	60	112	589
ungenügender Sicherheitsabstand	67	56	138	29	42	90	134	1 185
Fehler beim Überholen	27	17	20	9	13	23	45	264
falsches Verhalten gegenüber Fußgängern	91	61	115	37	36	44	101	916
Fehlverhalten bei Fußgängern	43	55	85	29	49	29	71	793
darunter								
Alkoholeinfluss	1	2	1	3	1	2	2	36
fahrzeugbezogene Mängel	8	11	11	3	14	9	18	107
unfallbezogene Ursachen	73	63	87	15	38	65	71	697
Straßenverhältnisse	42	44	59	12	22	36	48	431
Witterungseinflüsse	9	14	15	3	5	13	13	119
Hindernisse und sonstige	22	5	13	–	11	16	10	147

9. Straßenverkehrsunfälle, beteiligte Verkehrsteilnehmer, Verunglückte und Unfallursachen 2009 nach Verwaltungsbezirken

9.2 Außerhalb von Ortschaften

Art des Nachweises	Nordrhein- Westfalen	Verwaltungsbezirke					
		krfr. Stadt Düsseldorf	krfr. Stadt Duisburg	krfr. Stadt Essen	krfr. Stadt Krefeld	krfr. Stadt Mönchen- gladbach	krfr. Stadt Mülheim an der Ruhr
Unfälle insgesamt	23 399	173	417	205	51	173	112
davon							
mit Getöteten	323	2	7	1	–	1	–
mit Verletzten	14 979	112	208	110	36	91	41
mit Personenschaden zusammen	15 302	114	215	111	36	92	41
schwerwiegende Unfälle mit Sachschaden (i. e. S.)	7 583	57	189	89	15	76	69
sonstige Unfälle unter dem Einfluss berauschender Mittel	514	2	13	5	–	5	2
Unfälle mit Personenschaden							
davon auf							
Bundesautobahnen	3 729	60	181	77	19	44	38
Bundesstraßen	3 066	19	12	9	7	14	–
Landstraßen	5 173	25	13	18	6	27	3
Kreisstraßen	1 960	–	3	2	–	7	–
anderen Straßen	1 374	10	6	5	4	–	–
Beteiligte an Unfällen mit Personenschaden	28 434	229	455	233	82	167	67
darunter im Alter von ... bis ... unter Jahren							
18 – 21	2 706	14	33	10	4	17	6
21 – 25	2 909	26	44	22	8	19	7
65 und mehr	2 496	13	24	16	7	13	4
an Unfällen mit Personenschaden beteiligte Verkehrsteilnehmer							
Führer von							
Mofas, Kleinkrafträdern (Mopeds, Mokicks)	741	1	2	1	4	6	1
Motorzweirädern mit amtlichem Kennzeichen	1 985	7	20	14	–	13	1
Personenkraftwagen	20 402	185	369	180	71	130	57
Kraftomnibussen, Obussen	142	1	3	–	–	–	–
landwirtschaftlichen Zugmaschinen	123	–	–	–	–	–	–
Güterkraftfahrzeugen	2 706	22	56	26	5	12	8
übrigen Kraftfahrzeugen	136	–	2	2	–	1	–
Kraftfahrzeugen zusammen	26 235	216	452	223	80	162	67
Fahrrädern	1 654	8	1	7	1	4	–
Fußgänger	397	3	2	3	–	1	–
Sonstige	148	2	–	–	1	–	–
Verunglückte Personen insgesamt	21 910	149	306	170	54	141	52
getötete Führer und Mitfahrer von							
Mofas, Kleinkrafträdern (Mopeds, Mokicks)	6	–	–	–	–	–	–
Motorzweirädern mit amtlichem Kennzeichen	69	–	2	1	–	1	–
Personenkraftwagen	205	1	3	–	–	–	–
Güterkraftfahrzeugen	22	–	2	–	–	–	–
Fahrrädern	28	–	1	–	–	–	–
getötete Fußgänger	22	1	–	–	–	–	–
übrige Getötete	3	–	–	–	–	–	–
Getötete insgesamt	355	2	8	1	–	1	–
darunter im Alter von ... bis ... Jahren							
unter 6	3	–	–	–	–	–	–
6 – 15	4	–	–	–	–	–	–
18 – 21	41	–	1	–	–	–	–
21 – 25	34	–	1	–	–	1	–
65 und mehr	66	–	–	–	–	–	–

Noch: 9. Straßenverkehrsunfälle, beteiligte Verkehrsteilnehmer, Verunglückte und Unfallursachen 2009 nach Verwaltungsbezirken

Noch: 9.2 Außerhalb von Ortschaften

Art des Nachweises	Noch: Verwaltungsbezirke							
	krfr. Stadt Ober- hausen	krfr. Stadt Rem- scheid	krfr. Stadt Solingen	krfr. Stadt Wuppertal	Kreis Kleve	Kreis Mettmann	Rhein- Kreis Neuss	Kreis Viersen
Unfälle insgesamt	109	62	40	147	721	589	712	480
davon								
mit Getöteten	–	–	–	1	13	5	6	8
mit Verletzten	61	32	27	91	528	376	469	315
mit Personenschaden zusammen	61	32	27	92	541	381	475	323
schwerwiegende Unfälle mit Sachschaden (i. e. S.)	44	29	13	48	165	197	221	151
sonstige Unfälle unter dem Einfluss berauschender Mittel	4	1	–	7	15	11	16	6
Unfälle mit Personenschaden								
davon auf								
Bundesautobahnen	61	12	5	47	48	175	159	49
Bundesstraßen	–	6	3	4	186	40	46	54
Landstraßen	–	11	10	41	176	120	167	118
Kreisstraßen	–	2	5	–	76	29	64	70
anderen Straßen	–	1	4	–	55	17	39	32
Beteiligte an Unfällen mit Personenschaden	139	57	53	176	999	774	918	605
darunter im Alter von ... bis ... unter Jahren								
18 – 21	13	1	1	13	86	55	68	62
21 – 25	14	6	4	19	96	78	76	55
65 und mehr	8	6	10	10	112	62	90	65
an Unfällen mit Personenschaden beteiligte Verkehrsteilnehmer								
Führer von								
Mofas, Kleinkrafträdern (Mopeds, Mokicks)	–	2	1	–	38	14	24	21
Motorzweirädern mit amtlichem Kennzeichen	6	1	4	14	47	53	50	31
Personenkraftwagen	116	45	41	128	656	574	679	436
Kraftomnibussen, Obussen	–	–	–	–	7	7	5	5
landwirtschaftlichen Zugmaschinen	–	–	–	–	9	1	3	3
Güterkraftfahrzeugen	15	6	3	26	89	72	84	41
übrigen Kraftfahrzeugen	–	1	1	1	2	5	1	2
Kraftfahrzeugen zusammen	137	55	50	169	848	726	846	539
Fahrrädern	–	1	1	5	129	37	62	54
Fußgänger	1	1	2	2	16	9	6	8
Sonstige	1	–	–	–	6	2	4	4
Verunglückte Personen insgesamt	101	37	35	130	763	543	721	459
getötete Führer und Mitfahrer von								
Mofas, Kleinkrafträdern (Mopeds, Mokicks)	–	–	–	–	1	1	–	–
Motorzweirädern mit amtlichem Kennzeichen	–	–	–	–	–	1	2	2
Personenkraftwagen	–	–	–	1	13	5	3	8
Güterkraftfahrzeugen	–	–	–	–	1	–	1	–
Fahrrädern	–	–	–	–	–	–	–	–
getötete Fußgänger	–	–	–	–	1	–	–	1
übrige Getötete	–	–	–	–	–	–	–	–
Getötete insgesamt	–	–	–	1	16	7	6	11
darunter im Alter von ... bis ... Jahren								
unter 6	–	–	–	–	1	1	–	–
6 – 15	–	–	–	–	–	–	–	–
18 – 21	–	–	–	–	2	–	1	–
21 – 25	–	–	–	–	3	1	–	1
65 und mehr	–	–	–	–	1	1	–	5

Noch: 9. Straßenverkehrsunfälle, beteiligte Verkehrsteilnehmer, Verunglückte und Unfallursachen 2009 nach Verwaltungsbezirken

Noch: 9.2 Außerhalb von Ortschaften

Art des Nachweises	Nordrhein- Westfalen	Verwaltungsbezirke					
		krfr. Stadt Düsseldorf	krfr. Stadt Duisburg	krfr. Stadt Essen	krfr. Stadt Krefeld	krfr. Stadt Mönchen- gladbach	krfr. Stadt Mülheim an der Ruhr
Noch: Verunglückte Personen insgesamt							
verletzte Führer und Mitfahrer von							
Mofas, Kleinkrafträdern (Mopeds, Mokicks)	744	1	2	1	4	5	1
Motorzweirädern mit amtlichem Kennzeichen	1 937	7	18	13	–	13	1
Personenkraftwagen	15 789	125	257	140	48	112	45
Güterkraftfahrzeugen	916	4	15	4	1	4	5
Fahrrädern	1 484	7	–	7	1	4	–
verletzte Fußgänger	339	2	2	3	–	1	–
übrige Verletzte	346	1	4	1	–	1	–
Verletzte insgesamt	21 555	147	298	169	54	140	52
darunter im Alter von ... bis ... Jahren							
unter 6	292	3	8	3	–	5	1
6 – 15	711	3	8	6	3	7	–
18 – 21	2 579	17	31	11	4	13	4
21 – 25	2 474	19	41	17	6	15	7
65 und mehr	1 890	5	13	10	3	13	3
Polizeilich festgestellte Unfallursachen bei Unfällen mit Personenschaden							
Fehlverhalten der Fahrzeugführer	20 241	171	353	170	55	126	72
darunter							
Alkoholeinfluss	776	7	14	6	3	1	5
Einfl. and. berauschender Mittel	66	1	4	1	–	–	–
nicht angepaßte Geschwindigkeit	5 151	43	107	47	17	44	21
Nichtbeachten der Vorfahrt	2 339	10	11	7	5	17	1
Fehler beim Abbiegen	1 174	4	4	6	2	6	–
falsche Fahrbahnbenutzung	898	4	11	1	1	–	1
ungenügender Sicherheitsabstand	2 435	27	67	33	10	18	8
Fehler beim Überholen	1 161	10	17	7	4	5	9
falsches Verhalten gegenüber Fußgängern	165	3	1	2	–	2	–
Fehlverhalten bei Fußgängern	214	2	2	2	–	–	–
darunter							
Alkoholeinfluss	30	1	–	–	–	–	–
fahrzeugbezogene Mängel	298	6	5	3	–	1	1
unfallbezogene Ursachen	2 744	19	65	27	3	13	13
Straßenverhältnisse	1 878	17	64	24	3	10	12
Witterungseinflüsse	247	1	1	1	–	1	–
Hindernisse und sonstige	619	1	–	2	–	2	1

Noch: 9. Straßenverkehrsunfälle, beteiligte Verkehrsteilnehmer, Verunglückte und Unfallursachen 2009 nach Verwaltungsbezirken

Noch: 9.2 Außerhalb von Ortschaften

Art des Nachweises	Noch: Verwaltungsbezirke							
	krfr. Stadt Ober- hausen	krfr. Stadt Rem- scheid	krfr. Stadt Solingen	krfr. Stadt Wuppertal	Kreis Kleve	Kreis Mettmann	Rhein- Kreis Neuss	Kreis Viersen
Noch: Verunglückte Personen insgesamt								
verletzte Führer und Mitfahrer von								
Mofas, Kleinkrafträdern (Mopeds, Mokicks)	–	2	1	–	37	13	25	22
Motorzweirädern mit amtlichem Kennzeichen	6	1	4	16	48	47	48	32
Personenkraftwagen	88	28	24	94	483	402	519	312
Güterkraftfahrzeugen	6	4	2	12	27	22	21	16
Fahrrädern	–	–	1	4	118	32	59	48
verletzte Fußgänger	1	1	2	2	14	9	5	5
übrige Verletzte	–	1	1	1	20	11	38	13
Verletzte insgesamt	101	37	35	129	747	536	715	448
darunter im Alter von ... bis ... Jahren								
unter 6	1	–	–	1	8	11	12	3
6 – 15	5	2	–	2	31	21	20	18
18 – 21	12	1	2	13	86	41	82	57
21 – 25	13	5	2	18	73	65	89	42
65 und mehr	6	4	9	4	90	52	64	48
Polizeilich festgestellte Unfallursachen bei Unfällen mit Personenschaden								
Fehlverhalten der Fahrzeugführer	98	39	31	133	661	560	615	393
darunter								
Alkoholeinfluss	3	1	1	3	29	9	20	14
Einfl. and. berauschender Mittel	–	–	1	1	1	2	3	2
nicht angepaßte Geschwindigkeit	29	17	10	36	121	133	139	91
Nichtbeachten der Vorfahrt	1	1	3	9	135	39	67	73
Fehler beim Abbiegen	–	–	3	2	62	26	64	45
falsche Fahrbahnbenutzung	3	–	1	3	54	19	21	8
ungenügender Sicherheitsabstand	16	4	3	22	64	53	77	54
Fehler beim Überholen	5	1	–	8	35	30	40	24
falsches Verhalten gegenüber Fußgängern	–	1	2	–	5	4	2	2
Fehlverhalten bei Fußgängern	–	1	3	1	9	1	1	7
darunter								
Alkoholeinfluss	–	–	–	–	2	–	–	–
fahrzeugbezogene Mängel	6	–	2	3	14	4	10	3
unfallbezogene Ursachen	23	5	2	8	56	65	68	49
Straßenverhältnisse	22	5	1	6	45	51	42	30
Witterungseinflüsse	1	–	–	–	5	10	17	9
Hindernisse und sonstige	–	–	1	2	6	4	9	10

Noch: 9. Straßenverkehrsunfälle, beteiligte Verkehrsteilnehmer, Verunglückte und Unfallursachen 2009 nach Verwaltungsbezirken

Noch: 9.2 Außerhalb von Ortschaften

Art des Nachweises	Noch: Verwaltungsbezirke						
	Kreis Wesel	Reg.-Bez. Düsseldorf	krfr. Stadt Aachen	krfr. Stadt Bonn	krfr. Stadt Köln	krfr. Stadt Leverkusen	Kreis Aachen
Unfälle insgesamt	878	4 869	141	189	881	148	240
davon							
mit Getöteten	13	57	3	1	5	2	3
mit Verletzten	618	3 115	72	118	529	88	158
mit Personenschaden zusammen	631	3 172	75	119	534	90	161
schwerwiegende Unfälle mit Sachschaden (i. e. S.)	230	1 593	63	66	319	56	77
sonstige Unfälle unter dem Einfluss berauschender Mittel	17	104	3	4	28	2	2
 Unfälle mit Personenschaden							
davon auf							
Bundesautobahnen	127	1 102	41	71	395	85	26
Bundesstraßen	147	547	8	7	38	1	38
Landstraßen	254	989	14	29	28	3	78
Kreisstraßen	49	307	2	1	10	–	9
anderen Straßen	54	227	10	11	63	1	10
 Beteiligte an Unfällen mit Personenschaden	1 207	6 161	152	233	1 192	205	278
darunter im Alter von ... bis ... unter Jahren							
18 – 21	90	473	8	14	61	11	30
21 – 25	105	579	22	34	107	16	33
65 und mehr	138	578	7	20	79	15	32
 an Unfällen mit Personenschaden beteiligte Verkehrsteilnehmer							
Führer von							
Mofas, Kleinkrafträdern (Mopeds, Mokicks)	35	150	1	5	14	–	8
Motorzweirädern mit amtlichem Kennzeichen	90	351	4	13	46	5	31
Personenkraftwagen	822	4 489	118	176	949	166	196
Kraftomnibussen, Obussen	6	34	1	2	5	1	1
landwirtschaftlichen Zugmaschinen	3	19	–	–	–	–	2
Güterkraftfahrzeugen	107	572	14	15	148	32	15
übrigen Kraftfahrzeugen	4	22	–	1	5	1	1
Kraftfahrzeugen zusammen	1 067	5 637	138	212	1 167	205	254
Fahrrädern	114	424	13	17	16	–	18
Fußgänger	22	76	1	4	8	–	4
Sonstige	4	24	–	–	1	–	2
 Verunglückte Personen insgesamt	872	4 533	101	156	769	143	229
getötete Führer und Mitfahrer von							
Mofas, Kleinkrafträdern (Mopeds, Mokicks)	–	2	–	–	–	–	–
Motorzweirädern mit amtlichem Kennzeichen	6	15	–	–	1	–	1
Personenkraftwagen	4	38	3	1	4	2	2
Güterkraftfahrzeugen	–	4	–	–	1	–	–
Fahrrädern	2	3	–	–	–	–	–
getötete Fußgänger	1	4	–	–	–	–	–
übrige Getötete	–	–	–	–	–	–	–
 Getötete insgesamt	13	66	3	1	6	2	3
darunter im Alter von ... bis ... Jahren							
unter 6	–	2	–	–	–	–	–
6 – 15	–	–	–	–	–	–	–
18 – 21	2	6	–	–	1	–	1
21 – 25	2	9	1	–	1	–	–
65 und mehr	1	8	–	–	1	1	–

Noch: 9. Straßenverkehrsunfälle, beteiligte Verkehrsteilnehmer, Verunglückte und Unfallursachen 2009 nach Verwaltungsbezirken

Noch: 9.2 Außerhalb von Ortschaften

Art des Nachweises	Noch: Verwaltungsbezirke							
	Kreis Düren	Rhein- Erf- Kreis	Kreis Eus- kirchen	Kreis Heinsberg	Ober- bergischer Kreis	Rheinisch- Bergischer Kreis	Rhein- Sieg Kreis	Reg.-Bez. Köln
Unfälle insgesamt	542	785	562	438	644	456	1 050	6 076
davon								
mit Getöteten	8	10	10	15	8	4	12	81
mit Verletzten	370	527	399	296	416	296	689	3 958
mit Personenschaden zusammen	378	537	409	311	424	300	701	4 039
schwerwiegende Unfälle mit Sachschaden (i. e. S.)	158	226	141	123	202	147	319	1 897
sonstige Unfälle unter dem Einfluss berauschender Mittel	6	22	12	4	18	9	30	140
 Unfälle mit Personenschaden								
davon auf								
Bundesautobahnen	37	133	42	24	48	91	127	1 120
Bundesstraßen	109	81	124	63	72	26	164	731
Landstraßen	159	232	142	143	209	137	296	1 470
Kreisstraßen	49	64	61	42	56	31	65	390
anderen Straßen	24	27	40	39	39	15	49	328
 Beteiligte an Unfällen mit Personenschaden	657	1 027	698	557	704	536	1 309	7 548
darunter im Alter von ... bis ... unter Jahren								
18 – 21	72	82	70	75	110	41	126	700
21 – 25	69	82	89	56	71	58	124	761
65 und mehr	62	81	57	48	61	49	118	629
 an Unfällen mit Personenschaden beteiligte Verkehrsteilnehmer								
Führer von								
Mofas, Kleinkrafträdern (Mopeds, Mokicks)	23	31	16	22	25	7	32	184
Motorzweirädern mit amtlichem Kennzeichen	75	51	79	39	95	68	93	599
Personenkraftwagen	435	708	498	400	483	354	959	5 442
Kraftomnibussen, Obussen	3	5	4	5	2	1	3	33
landwirtschaftlichen Zugmaschinen	–	–	4	2	3	1	4	16
Güterkraftfahrzeugen	62	116	39	37	48	55	117	698
übrigen Kraftfahrzeugen	3	6	2	2	1	5	8	35
Kraftfahrzeugen zusammen	601	917	642	507	657	491	1 216	7 007
Fahrrädern	47	84	45	36	32	34	64	406
Fußgänger	5	19	6	11	12	8	17	95
Sonstige	4	7	5	3	3	3	12	40
 Verunglückte Personen insgesamt	547	772	602	461	590	405	1 018	5 793
getötete Führer und Mitfahrer von								
Mofas, Kleinkrafträdern (Mopeds, Mokicks)	–	1	–	–	–	–	–	1
Motorzweirädern mit amtlichem Kennzeichen	1	–	1	1	5	2	2	14
Personenkraftwagen	7	5	9	11	3	3	11	61
Güterkraftfahrzeugen	–	3	1	–	–	–	–	5
Fahrrädern	–	1	1	2	–	–	1	5
getötete Fußgänger	1	1	–	1	–	–	2	5
übrige Getötete	–	–	–	–	1	–	–	1
 Getötete insgesamt	9	11	12	15	9	5	16	92
darunter im Alter von ... bis ... Jahren								
unter 6	–	–	–	1	–	–	–	1
6 – 15	–	–	–	–	–	–	–	–
18 – 21	–	1	3	2	1	–	–	9
21 – 25	3	1	2	–	–	1	–	9
65 und mehr	–	1	1	4	1	1	7	17

Noch: 9. Straßenverkehrsunfälle, beteiligte Verkehrsteilnehmer, Verunglückte und Unfallursachen 2009 nach Verwaltungsbezirken

Noch: 9.2 Außerhalb von Ortschaften

Art des Nachweises	Noch: Verwaltungsbezirke						
	Kreis Wesel	Reg.-Bez. Düsseldorf	krfr. Stadt Aachen	krfr. Stadt Bonn	krfr. Stadt Köln	krfr. Stadt Leverkusen	Kreis Aachen
Noch: Verunglückte Personen insgesamt							
verletzte Führer und Mitfahrer von							
Mofas, Kleinkrafträdern (Mopeds, Mokicks)	35	149	1	4	13	–	8
Motorzweirädern mit amtlichem Kennzeichen	83	337	5	12	48	6	29
Personenkraftwagen	559	3 236	77	116	621	124	159
Güterkraftfahrzeugen	38	181	3	3	42	10	8
Fahrrädern	103	384	11	15	16	–	17
verletzte Fußgänger	20	67	1	4	7	–	3
übrige Verletzte	21	113	–	1	16	1	2
Verletzte insgesamt	859	4 467	98	155	763	141	226
darunter im Alter von ... bis ... Jahren							
unter 6	4	60	3	–	8	2	–
6 – 15	33	159	2	1	19	2	1
18 – 21	79	453	5	15	47	14	30
21 – 25	74	486	19	29	76	10	37
65 und mehr	98	422	6	13	45	7	24
Polizeilich festgestellte Unfallursachen bei Unfällen mit Personenschaden							
Fehlverhalten der Fahrzeugführer	900	4 377	103	158	734	120	197
darunter							
Alkoholeinfluss	29	145	3	6	18	1	14
Einfl. and. berauschender Mittel	2	18	1	–	2	–	–
nicht angepaßte Geschwindigkeit	225	1 080	16	33	123	20	46
Nichtbeachten der Vorfahrt	147	526	7	12	25	2	18
Fehler beim Abbiegen	63	287	4	3	28	–	10
falsche Fahrbahnbenutzung	31	158	3	3	11	1	9
ungenügender Sicherheitsabstand	118	574	24	36	231	48	23
Fehler beim Überholen	45	240	7	5	25	6	12
falsches Verhalten gegenüber Fußgängern	9	33	1	1	3	–	2
Fehlverhalten bei Fußgängern	12	41	–	3	10	–	1
darunter							
Alkoholeinfluss	2	5	–	–	1	–	–
fahrzeugbezogene Mängel	16	74	–	2	8	1	–
unfallbezogene Ursachen	90	506	5	15	47	11	18
Straßenverhältnisse	65	397	4	11	39	11	14
Witterungseinflüsse	13	59	1	2	2	–	–
Hindernisse und sonstige	12	50	–	2	6	–	4

Noch: 9. Straßenverkehrsunfälle, beteiligte Verkehrsteilnehmer, Verunglückte und Unfallursachen 2009 nach Verwaltungsbezirken

Noch: 9.2 Außerhalb von Ortschaften

Art des Nachweises	Noch: Verwaltungsbezirke							
	Kreis Düren	Rhein- Erf- Kreis	Kreis Eus- kirchen	Kreis Heinsberg	Ober- bergischer Kreis	Rheinisch- Bergischer Kreis	Rhein- Sieg Kreis	Reg.-Bez. Köln
Noch: Verunglückte Personen insgesamt								
verletzte Führer und Mitfahrer von Mofas, Kleinkrafträdern (Mopeds, Mokicks)	25	32	16	21	27	9	34	190
Motorzweirädern mit amtlichem Kennzeichen	76	53	78	36	89	70	94	596
Personenkraftwagen	364	539	425	327	390	254	749	4 145
Güterkraftfahrzeugen	24	35	16	18	23	22	43	247
Fahrrädern	44	75	40	33	33	28	60	372
verletzte Fußgänger	3	13	6	9	12	8	12	78
übrige Verletzte	2	14	9	2	7	9	10	73
Verletzte insgesamt	538	761	590	446	581	400	1 002	5 701
darunter im Alter von ... bis ... Jahren								
unter 6	6	8	15	6	6	6	13	73
6 – 15	15	19	23	25	19	10	42	178
18 – 21	58	79	57	71	105	32	118	631
21 – 25	51	73	83	47	62	40	110	637
65 und mehr	57	62	43	34	48	40	91	470
Polizeilich festgestellte Unfallursachen bei Unfällen mit Personenschaden								
Fehlverhalten der Fahrzeugführer	459	667	591	464	528	413	939	5 373
darunter								
Alkoholeinfluss	12	24	12	20	26	21	40	197
Einfl. and. berauschender Mittel	–	3	–	3	1	–	9	19
nicht angepaßte Geschwindigkeit	140	118	184	163	186	115	252	1 396
Nichtbeachten der Vorfahrt	67	84	72	55	69	16	91	518
Fehler beim Abbiegen	33	44	28	41	30	24	62	307
falsche Fahrbahnbenutzung	17	19	28	28	33	19	52	223
ungenügender Sicherheitsabstand	40	111	49	37	25	53	117	794
Fehler beim Überholen	20	42	30	24	37	29	59	296
falsches Verhalten gegenüber Fußgängern	1	8	6	4	6	4	5	41
Fehlverhalten bei Fußgängern	1	5	4	7	7	3	9	50
darunter								
Alkoholeinfluss	–	1	–	–	1	1	–	4
fahrzeugbezogene Mängel	3	8	11	6	9	11	15	74
unfallbezogene Ursachen	56	66	82	54	82	48	119	603
Straßenverhältnisse	41	49	43	40	60	43	83	438
Witterungseinflüsse	7	8	7	9	9	2	10	57
Hindernisse und sonstige	8	9	32	5	13	3	26	108

Noch: 9. Straßenverkehrsunfälle, beteiligte Verkehrsteilnehmer, Verunglückte und Unfallursachen 2009 nach Verwaltungsbezirken

Noch: 9.2 Außerhalb von Ortschaften

Art des Nachweises	Noch: Verwaltungsbezirke						
	krfr. Stadt Bottrop	krfr. Stadt Gelsen- kirchen	krfr. Stadt Münster	Kreis Borken	Kreis Coesfeld	Kreis Reckling- hausen	Kreis Steinfurt
Unfälle insgesamt	138	222	175	763	562	724	926
davon							
mit Getöteten	3	–	–	16	11	13	12
mit Verletzten	92	142	111	518	386	431	598
mit Personenschaden zusammen	95	142	111	534	397	444	610
schwerwiegende Unfälle mit Sachschaden (i. e. S.)	40	72	61	218	155	262	293
sonstige Unfälle unter dem Einfluss berauschender Mittel	3	8	3	11	10	18	23
Unfälle mit Personenschaden							
davon auf							
Bundesautobahnen	32	46	27	35	37	136	58
Bundesstraßen	13	15	30	110	107	86	83
Landstraßen	41	41	26	173	127	123	246
Kreisstraßen	7	31	22	124	89	67	133
anderen Straßen	2	9	6	92	37	32	90
Beteiligte an Unfällen mit Personenschaden	198	286	224	980	667	854	1 066
darunter im Alter von ... bis ... unter Jahren							
18 – 21	18	23	21	110	72	79	107
21 – 25	23	28	24	102	77	69	123
65 und mehr	11	23	19	93	66	70	89
an Unfällen mit Personenschaden beteiligte Verkehrsteilnehmer							
Führer von							
Mofas, Kleinkrafträdern (Mopeds, Mokicks)	9	7	3	33	17	21	39
Motorzweirädern mit amtlichem Kennzeichen	12	9	11	47	70	63	82
Personenkraftwagen	138	221	156	652	456	618	724
Kraftomnibussen, Obussen	3	2	–	7	–	4	6
landwirtschaftlichen Zugmaschinen	–	–	2	23	6	4	12
Güterkraftfahrzeugen	18	21	16	97	47	69	84
übrigen Kraftfahrzeugen	1	5	1	5	6	5	7
Kraftfahrzeugen zusammen	181	265	189	864	602	784	954
Fahrrädern	7	11	27	85	53	52	84
Fußgänger	10	8	8	18	8	12	24
Sonstige	–	2	–	13	4	6	4
Verunglückte Personen insgesamt	122	201	180	778	558	608	851
getötete Führer und Mitfahrer von							
Mofas, Kleinkrafträdern (Mopeds, Mokicks)	–	–	–	–	–	–	–
Motorzweirädern mit amtlichem Kennzeichen	1	–	–	3	4	2	–
Personenkraftwagen	1	–	–	8	4	9	9
Güterkraftfahrzeugen	–	–	–	1	1	1	1
Fahrrädern	–	–	–	3	1	1	1
getötete Fußgänger	1	–	–	2	–	–	1
übrige Getötete	–	–	–	–	1	–	–
Getötete insgesamt	3	–	–	17	11	13	12
darunter im Alter von ... bis ... Jahren							
unter 6	–	–	–	–	–	–	–
6 – 15	–	–	–	1	–	–	1
18 – 21	–	–	–	2	3	–	1
21 – 25	–	–	–	1	2	2	1
65 und mehr	1	–	–	5	1	–	3

Noch: 9. Straßenverkehrsunfälle, beteiligte Verkehrsteilnehmer, Verunglückte und Unfallursachen 2009 nach Verwaltungsbezirken

Noch: 9.2 Außerhalb von Ortschaften

Art des Nachweises	Noch: Verwaltungsbezirke							
	Kreis Warendorf	Reg.-Bez. Münster	krfr. Stadt Bielefeld	Kreis Gütersloh	Kreis Herford	Kreis Höxter	Kreis Lippe	Kreis Minden- Lübbecke
Unfälle insgesamt	608	4 118	311	704	358	311	566	520
davon								
mit Getöteten	11	66	3	12	5	10	9	8
mit Verletzten	433	2 711	205	408	203	210	382	338
mit Personenschaden zusammen	444	2 777	208	420	208	220	391	346
schwerwiegende Unfälle mit Sachschaden (i. e. S.)	154	1 255	101	265	139	86	163	162
sonstige Unfälle unter dem Einfluss berauschender Mittel	10	86	2	19	11	5	12	12
Unfälle mit Personenschaden								
davon auf								
Bundesautobahnen	45	416	33	45	44	3	9	34
Bundesstraßen	112	556	56	88	43	85	130	69
Landstraßen	159	936	85	134	77	60	176	123
Kreisstraßen	65	538	26	75	26	54	60	67
anderen Straßen	63	331	8	78	18	18	16	53
Beteiligte an Unfällen mit Personenschaden	776	5 051	415	770	397	363	691	631
darunter im Alter von ... bis ... unter Jahren								
18 – 21	92	522	22	74	41	60	78	67
21 – 25	87	533	39	85	38	33	66	56
65 und mehr	74	445	48	66	36	34	71	78
an Unfällen mit Personenschaden beteiligte Verkehrsteilnehmer								
Führer von								
Mofas, Kleinkrafträdern (Mopeds, Mokicks)	27	156	5	23	11	9	22	20
Motorzweirädern mit amtlichem Kennzeichen	36	330	17	43	20	22	52	28
Personenkraftwagen	571	3 536	304	547	283	271	498	452
Kraftomnibussen, Obussen	4	26	7	3	–	2	5	6
landwirtschaftlichen Zugmaschinen	6	53	1	2	–	4	3	2
Güterkraftfahrzeugen	72	424	48	65	58	29	62	70
übrigen Kraftfahrzeugen	5	35	2	7	1	–	1	3
Kraftfahrzeugen zusammen	721	4 560	384	690	373	337	643	581
Fahrrädern	43	362	21	69	15	20	34	36
Fußgänger	7	95	7	7	5	4	7	11
Sonstige	5	34	3	4	4	2	7	3
Verunglückte Personen insgesamt	659	3 957	275	619	324	356	554	516
getötete Führer und Mitfahrer von								
Mofas, Kleinkrafträdern (Mopeds, Mokicks)	–	–	–	1	–	–	–	1
Motorzweirädern mit amtlichem Kennzeichen	4	14	1	–	1	1	1	1
Personenkraftwagen	4	35	–	7	4	8	7	3
Güterkraftfahrzeugen	–	4	1	–	–	–	3	–
Fahrrädern	3	9	–	3	–	1	–	2
getötete Fußgänger	–	4	1	1	1	–	–	1
übrige Getötete	–	1	–	–	–	–	–	–
Getötete insgesamt	11	67	3	12	6	10	11	8
darunter im Alter von ... bis ... Jahren								
unter 6	–	–	–	–	–	–	–	–
6 – 15	–	2	–	–	–	1	–	–
18 – 21	2	8	–	1	1	2	2	–
21 – 25	1	7	–	2	1	–	–	–
65 und mehr	3	13	1	4	3	1	1	3

Noch: 9. Straßenverkehrsunfälle, beteiligte Verkehrsteilnehmer, Verunglückte und Unfallursachen 2009 nach Verwaltungsbezirken

Noch: 9.2 Außerhalb von Ortschaften

Art des Nachweises	Noch: Verwaltungsbezirke						
	krfr. Stadt Bottrop	krfr. Stadt Gelsen- kirchen	krfr. Stadt Münster	Kreis Borken	Kreis Coesfeld	Kreis Reckling- hausen	Kreis Steinfurt
Noch: Verunglückte Personen insgesamt							
verletzte Führer und Mitfahrer von							
Mofas, Kleinkrafträdern (Mopeds, Mokicks)	9	7	2	34	16	20	35
Motorzweirädern mit amtlichem Kennzeichen	11	7	12	44	64	59	79
Personenkraftwagen	80	154	129	550	390	424	592
Güterkraftfahrzeugen	4	11	6	32	20	24	21
Fahrrädern	7	10	24	73	45	46	78
verletzte Fußgänger	8	8	6	14	7	12	22
übrige Verletzte	–	4	1	14	5	10	12
Verletzte insgesamt	119	201	180	761	547	595	839
darunter im Alter von ... bis ... Jahren							
unter 6	2	3	3	12	7	9	14
6 – 15	5	8	6	25	20	10	39
18 – 21	17	20	17	95	74	69	112
21 – 25	15	33	25	78	73	57	92
65 und mehr	4	13	15	82	52	52	63
Polizeilich festgestellte Unfallursachen bei Unfällen mit Personenschaden							
Fehlverhalten der Fahrzeugführer	121	220	153	648	506	582	784
darunter							
Alkoholeinfluss	8	4	4	30	20	30	44
Einfl. and. berauschender Mittel	–	–	1	–	1	–	3
nicht angepaßte Geschwindigkeit	18	71	25	133	140	113	168
Nichtbeachten der Vorfahrt	16	14	11	146	90	67	114
Fehler beim Abbiegen	7	10	7	54	30	43	37
falsche Fahrbahnbenutzung	1	7	9	36	24	17	52
ungenügender Sicherheitsabstand	16	42	34	68	31	79	67
Fehler beim Überholen	4	6	12	33	33	45	32
falsches Verhalten gegenüber Fußgängern	6	6	2	3	–	10	7
Fehlverhalten bei Fußgängern	7	6	5	11	2	4	15
darunter							
Alkoholeinfluss	1	1	1	2	–	2	4
fahrzeugbezogene Mängel	2	4	2	8	4	13	26
unfallbezogene Ursachen	22	43	26	63	80	109	173
Straßenverhältnisse	9	14	15	34	60	52	72
Witterungseinflüsse	2	4	3	3	8	5	16
Hindernisse und sonstige	11	25	8	26	12	52	85

Noch: 9. Straßenverkehrsunfälle, beteiligte Verkehrsteilnehmer, Verunglückte und Unfallursachen 2009 nach Verwaltungsbezirken

Noch: 9.2 Außerhalb von Ortschaften

Art des Nachweises	Noch: Verwaltungsbezirke							
	Kreis Warendorf	Reg.-Bez. Münster	krfr. Stadt Bielefeld	Kreis Gütersloh	Kreis Herford	Kreis Höxter	Kreis Lippe	Kreis Minden- Lübbecke
Noch: Verunglückte Personen insgesamt								
verletzte Führer und Mitfahrer von								
Mofas, Kleinkrafträdern (Mopeds, Mokicks)	28	151	5	22	12	8	19	21
Motorzweirädern mit amtlichem Kennzeichen	33	309	16	44	20	23	51	27
Personenkraftwagen	503	2 822	205	436	242	283	414	386
Güterkraftfahrzeugen	30	148	11	24	20	11	17	27
Fahrrädern	36	319	20	56	15	17	32	31
verletzte Fußgänger	7	84	6	6	4	4	6	10
übrige Verletzte	11	57	9	19	5	–	4	6
Verletzte insgesamt	648	3 890	272	607	318	346	543	508
darunter im Alter von ... bis ... Jahren								
unter 6	6	56	3	10	8	2	9	11
6 – 15	24	137	9	22	8	9	16	20
18 – 21	90	494	19	68	50	64	74	70
21 – 25	74	447	27	73	32	37	68	53
65 und mehr	76	357	40	47	21	32	58	65
Polizeilich festgestellte Unfallursachen bei Unfällen mit Personenschaden								
Fehlverhalten der Fahrzeugführer	590	3 604	276	538	263	275	473	451
darunter								
Alkoholeinfluss	31	171	11	28	11	10	20	27
Einfl. and. berauschender Mittel	–	5	1	4	–	–	–	–
nicht angepaßte Geschwindigkeit	152	820	59	104	78	108	100	104
Nichtbeachten der Vorfahrt	63	521	26	92	43	33	62	96
Fehler beim Abbiegen	41	229	16	41	12	27	29	18
falsche Fahrbahnbenutzung	24	170	22	39	13	25	29	28
ungenügender Sicherheitsabstand	50	387	39	35	26	18	41	28
Fehler beim Überholen	34	199	13	33	13	18	30	30
falsches Verhalten gegenüber Fußgängern	2	36	3	3	4	2	4	6
Fehlverhalten bei Fußgängern	3	53	3	6	5	2	1	8
darunter								
Alkoholeinfluss	–	11	–	1	1	–	–	1
fahrzeugbezogene Mängel	10	69	4	2	1	3	4	1
unfallbezogene Ursachen	89	605	36	67	41	41	53	36
Straßenverhältnisse	58	314	32	43	27	29	35	19
Witterungseinflüsse	11	52	–	6	3	5	5	2
Hindernisse und sonstige	20	239	4	18	11	7	13	15

Noch: 9. Straßenverkehrsunfälle, beteiligte Verkehrsteilnehmer, Verunglückte und Unfallursachen 2009 nach Verwaltungsbezirken

Noch: 9.2 Außerhalb von Ortschaften

Art des Nachweises	Noch: Verwaltungsbezirke						
	Kreis Paderborn	Reg.-Bez. Detmold	krfr. Stadt Bochum	krfr. Stadt Dortmund	krfr. Stadt Hagen	krfr. Stadt Hamm	krfr. Stadt Herne
Unfälle insgesamt	736	3 506	214	448	207	170	65
davon							
mit Getöteten	16	63	1	9	2	3	–
mit Verletzten	468	2 214	129	232	126	102	42
mit Personenschaden zusammen	484	2 277	130	241	128	105	42
schwerwiegende Unfälle mit Sachschaden (i. e. S.)	236	1 152	79	194	73	61	22
sonstige Unfälle unter dem Einfluss berauschender Mittel	16	77	5	13	6	4	1
Unfälle mit Personenschaden							
davon auf							
Bundesautobahnen	54	222	107	117	70	51	40
Bundesstraßen	84	555	2	42	20	10	–
Landstraßen	167	822	12	46	33	25	2
Kreisstraßen	86	394	6	10	2	9	–
anderen Straßen	93	284	3	26	3	10	–
Beteiligte an Unfällen mit Personenschaden	837	4 104	277	479	238	230	96
darunter im Alter von ... bis ... unter Jahren							
18 – 21	95	437	18	32	23	10	7
21 – 25	90	407	35	60	26	22	9
65 und mehr	72	405	10	27	12	9	3
an Unfällen mit Personenschaden beteiligte Verkehrsteilnehmer							
Führer von							
Mofas, Kleinkrafträdern (Mopeds, Mokicks)	30	120	2	5	5	5	–
Motorzweirädern mit amtlichem Kennzeichen	43	225	11	16	13	8	4
Personenkraftwagen	589	2 944	231	383	179	140	72
Kraftomnibussen, Obussen	3	26	1	1	4	1	1
landwirtschaftlichen Zugmaschinen	5	17	–	1	–	–	–
Güterkraftfahrzeugen	69	401	27	57	29	66	18
übrigen Kraftfahrzeugen	1	15	1	–	1	–	–
Kraftfahrzeugen zusammen	740	3 748	273	463	231	220	95
Fahrrädern	74	269	1	9	5	6	1
Fußgänger	19	60	2	6	2	1	–
Sonstige	4	27	1	1	–	3	–
Verunglückte Personen insgesamt	684	3 328	176	363	178	159	57
getötete Führer und Mitfahrer von							
Mofas, Kleinkrafträdern (Mopeds, Mokicks)	–	2	–	–	–	–	–
Motorzweirädern mit amtlichem Kennzeichen	–	5	–	2	1	–	–
Personenkraftwagen	13	42	1	4	1	1	–
Güterkraftfahrzeugen	–	4	–	1	–	2	–
Fahrrädern	2	8	–	–	–	–	–
getötete Fußgänger	2	6	–	2	–	–	–
übrige Getötete	1	1	–	–	–	–	–
Getötete insgesamt	18	68	1	9	2	3	–
darunter im Alter von ... bis ... Jahren							
unter 6	–	–	–	–	–	–	–
6 – 15	–	1	–	–	–	–	–
18 – 21	–	6	–	2	–	–	–
21 – 25	1	4	–	2	–	–	–
65 und mehr	5	18	1	–	–	–	–

Noch: 9. Straßenverkehrsunfälle, beteiligte Verkehrsteilnehmer, Verunglückte und Unfallursachen 2009 nach Verwaltungsbezirken

Noch: 9.2 Außerhalb von Ortschaften

Art des Nachweises	Noch: Verwaltungsbezirke							
	Ennepe-Ruhr-Kreis	Hochsauerlandkreis	Märkischer Kreis	Kreis Olpe	Kreis Siegen-Wittgenstein	Kreis Soest	Kreis Unna	Reg.-Bez. Arnsberg
Unfälle insgesamt	400	575	663	366	426	593	703	4 830
davon								
mit Getöteten	2	10	6	6	8	5	4	56
mit Verletzten	256	378	395	208	236	407	470	2 981
mit Personenschaden zusammen	258	388	401	214	244	412	474	3 037
schwerwiegende Unfälle mit Sachschaden (i. e. S.)	136	178	250	148	171	164	210	1 686
sonstige Unfälle unter dem Einfluss berauschender Mittel	6	9	12	4	11	17	19	107
Unfälle mit Personenschaden								
davon auf								
Bundesautobahnen	88	21	65	41	28	57	184	869
Bundesstraßen	47	122	100	46	82	106	100	677
Landstraßen	82	172	158	88	109	117	112	956
Kreisstraßen	16	53	49	23	18	98	47	331
anderen Straßen	25	20	29	16	7	34	31	204
Beteiligte an Unfällen mit Personenschaden	489	650	707	360	417	687	940	5 570
darunter im Alter von ... bis ... unter Jahren								
18 – 21	33	85	83	52	70	89	72	574
21 – 25	46	75	92	44	41	77	102	629
65 und mehr	40	45	53	28	32	95	85	439
an Unfällen mit Personenschaden beteiligte Verkehrsteilnehmer								
Führer von								
Mofas, Kleinkrafträdern (Mopeds, Mokicks)	16	11	17	11	12	23	24	131
Motorzweirädern mit amtlichem Kennzeichen	30	125	61	46	41	55	70	480
Personenkraftwagen	348	436	504	248	301	492	657	3 991
Kraftomnibussen, Obussen	–	2	3	2	1	1	6	23
landwirtschaftlichen Zugmaschinen	1	3	2	2	1	3	5	18
Güterkraftfahrzeugen	50	41	67	33	40	65	118	611
übrigen Kraftfahrzeugen	3	5	4	2	1	5	7	29
Kraftfahrzeugen zusammen	448	623	658	344	397	644	887	5 283
Fahrrädern	28	21	27	12	11	34	38	193
Fußgänger	10	2	20	4	8	7	9	71
Sonstige	3	4	2	–	1	2	6	23
Verunglückte Personen insgesamt	364	543	576	299	342	591	651	4 299
getötete Führer und Mitfahrer von								
Mofas, Kleinkrafträdern (Mopeds, Mokicks)	–	–	–	1	–	–	–	1
Motorzweirädern mit amtlichem Kennzeichen	1	5	2	3	4	2	1	21
Personenkraftwagen	1	8	4	1	4	2	2	29
Güterkraftfahrzeugen	–	–	–	–	1	–	1	5
Fahrrädern	–	–	1	–	1	1	–	3
getötete Fußgänger	–	–	–	1	–	–	–	3
übrige Getötete	–	–	–	–	–	–	–	–
Getötete insgesamt	2	13	7	6	10	5	4	62
darunter im Alter von ... bis ... Jahren								
unter 6	–	–	–	–	–	–	–	–
6 – 15	–	–	–	–	–	1	–	1
18 – 21	–	5	2	–	3	–	–	12
21 – 25	–	–	–	–	2	–	1	5
65 und mehr	–	1	4	–	3	–	1	10

Noch: 9. Straßenverkehrsunfälle, beteiligte Verkehrsteilnehmer, Verunglückte und Unfallursachen 2009 nach Verwaltungsbezirken

Noch: 9.2 Außerhalb von Ortschaften

Art des Nachweises	Noch: Verwaltungsbezirke						
	Kreis Paderborn	Reg.-Bez. Detmold	krfr. Stadt Bochum	krfr. Stadt Dortmund	krfr. Stadt Hagen	krfr. Stadt Hamm	krfr. Stadt Herne
Noch: Verunglückte Personen insgesamt							
verletzte Führer und Mitfahrer von							
Mofas, Kleinkrafträdern (Mopeds, Mokicks)	34	121	2	5	5	5	–
Motorzweirädern mit amtlichem Kennzeichen	46	227	11	14	11	8	4
Personenkraftwagen	471	2 437	151	303	135	107	46
Güterkraftfahrzeugen	34	144	5	18	8	28	6
Fahrrädern	62	233	1	7	5	6	1
verletzte Fußgänger	14	50	2	4	2	1	–
übrige Verletzte	5	48	3	3	10	1	–
Verletzte insgesamt	666	3 260	175	354	176	156	57
darunter im Alter von ... bis ... Jahren							
unter 6	8	51	2	5	4	1	–
6 – 15	33	117	5	15	3	7	–
18 – 21	91	436	15	29	22	13	5
21 – 25	77	367	30	44	22	15	9
65 und mehr	47	310	9	21	5	7	1
Polizeilich festgestellte Unfallursachen bei Unfällen mit Personenschaden							
Fehlverhalten der Fahrzeugführer	588	2 864	198	331	176	157	65
darunter							
Alkoholeinfluss	28	135	5	6	3	6	–
Einfl. and. berauschender Mittel	–	5	1	–	1	1	–
nicht angepaßte Geschwindigkeit	155	708	46	88	40	30	26
Nichtbeachten der Vorfahrt	77	429	6	22	13	11	3
Fehler beim Abbiegen	36	179	3	6	8	8	1
falsche Fahrbahnbenutzung	22	178	3	2	4	4	–
ungenügender Sicherheitsabstand	35	222	40	47	31	28	19
Fehler beim Überholen	28	165	4	21	5	13	4
falsches Verhalten gegenüber Fußgängern	5	27	1	1	–	1	–
Fehlverhalten bei Fußgängern	11	36	1	6	1	–	–
darunter							
Alkoholeinfluss	–	3	–	1	–	–	–
fahrzeugbezogene Mängel	9	24	1	9	2	3	–
unfallbezogene Ursachen	85	359	32	65	30	12	22
Straßenverhältnisse	59	244	17	47	21	6	5
Witterungseinflüsse	10	31	3	2	2	–	1
Hindernisse und sonstige	16	84	12	16	7	6	16

Noch: 9. Straßenverkehrsunfälle, beteiligte Verkehrsteilnehmer, Verunglückte und Unfallursachen 2009 nach Verwaltungsbezirken

Noch: 9.2 Außerhalb von Ortschaften

Art des Nachweises	Noch: Verwaltungsbezirke							
	Ennepe-Ruhr-Kreis	Hochsauerlandkreis	Märkischer Kreis	Kreis Olpe	Kreis Siegen-Wittgenstein	Kreis Soest	Kreis Unna	Reg.-Bez. Arnsberg
Noch: Verunglückte Personen insgesamt								
verletzte Führer und Mitfahrer von								
Mofas, Kleinkrafträdern (Mopeds, Mokicks)	19	11	17	10	12	23	24	133
Motorzweirädern mit amtlichem Kennzeichen	30	123	59	44	39	53	72	468
Personenkraftwagen	262	357	421	208	257	438	464	3 149
Güterkraftfahrzeugen	16	13	23	12	6	28	33	196
Fahrrädern	24	19	25	11	10	32	35	176
verletzte Fußgänger	9	2	17	3	6	5	9	60
übrige Verletzte	2	5	7	5	2	7	10	55
Verletzte insgesamt	362	530	569	293	332	586	647	4 237
darunter im Alter von ... bis ... Jahren								
unter 6	6	6	11	4	2	7	4	52
6 – 15	15	14	19	9	6	13	14	120
18 – 21	37	86	75	54	68	98	63	565
21 – 25	40	66	81	34	40	73	83	537
65 und mehr	30	36	40	24	22	73	63	331
Polizeilich festgestellte Unfallursachen bei Unfällen mit Personenschaden								
Fehlverhalten der Fahrzeugführer	314	456	517	279	311	558	661	4 023
darunter								
Alkoholeinfluss	8	13	18	13	14	25	17	128
Einfl. and. berauschender Mittel	–	–	6	1	–	4	5	19
nicht angepaßte Geschwindigkeit	74	176	159	95	104	178	131	1 147
Nichtbeachten der Vorfahrt	38	39	38	14	30	63	68	345
Fehler beim Abbiegen	17	25	17	11	14	32	30	172
falsche Fahrbahnbenutzung	7	25	19	17	15	49	24	169
ungenügender Sicherheitsabstand	28	31	40	23	17	46	108	458
Fehler beim Überholen	27	46	30	23	19	20	49	261
falsches Verhalten gegenüber Fußgängern	6	–	11	1	1	2	4	28
Fehlverhalten bei Fußgängern	2	1	4	2	8	6	3	34
darunter								
Alkoholeinfluss	–	–	–	1	2	2	1	7
fahrzeugbezogene Mängel	2	8	14	5	2	7	4	57
unfallbezogene Ursachen	52	116	100	49	52	76	65	671
Straßenverhältnisse	40	97	75	39	42	56	40	485
Witterungseinflüsse	2	9	9	4	2	8	6	48
Hindernisse und sonstige	10	10	16	6	8	12	19	138

**Noch: 9. Straßenverkehrsunfälle, beteiligte Verkehrsteilnehmer, Verunglückte und
Unfallursachen 2009 nach Verwaltungsbezirken**

9.3 Innerhalb und außerhalb von Ortschaften

Art des Nachweises	Nordrhein- Westfalen	Verwaltungsbezirke					
		krfr. Stadt Düsseldorf	krfr. Stadt Duisburg	krfr. Stadt Essen	krfr. Stadt Krefeld	krfr. Stadt Mönchen- gladbach	krfr. Stadt Mülheim an der Ruhr
Unfälle insgesamt	86 727	3 089	2 205	2 644	1 147	1 409	659
davon							
mit Getöteten	574	15	13	5	2	3	2
mit Verletzten	62 635	2 407	1 558	1 896	893	1 021	473
mit Personenschaden zusammen	63 209	2 422	1 571	1 901	895	1 024	475
schwerwiegende Unfälle mit Sachschaden (i. e. S.)	19 659	528	494	612	190	318	151
sonstige Unfälle unter dem Einfluss berauschender Mittel	3 859	139	140	131	62	67	33
 Unfälle mit Personenschaden							
davon auf							
Bundesautobahnen	3 729	60	181	77	19	44	38
Bundesstraßen	9 778	340	20	279	148	189	79
Landstraßen	17 259	510	498	661	131	241	157
Kreisstraßen	6 391	36	264	238	25	144	45
anderen Straßen	26 052	1 476	608	646	572	406	156
 Beteiligte an Unfällen mit Personenschaden	123 544	4 961	3 165	3 834	1 743	2 019	912
darunter im Alter von ... bis ... unter Jahren							
18 – 21	9 499	226	235	211	98	120	72
21 – 25	10 139	344	244	278	133	156	73
65 und mehr	13 706	489	327	419	256	230	118
 an Unfällen mit Personenschaden beteiligte Verkehrsteilnehmer							
Führer von							
Mofas, Kleinkrafträdern (Mopeds, Mokicks)	5 858	183	135	171	90	120	51
Motorzweirädern mit amtlichem Kennzeichen	5 907	201	111	214	57	89	37
Personenkraftwagen	75 507	2 945	1 977	2 391	979	1 237	583
Kraftomnibussen, Obussen	1 372	63	43	69	28	45	13
landwirtschaftlichen Zugmaschinen	206	–	1	2	3	–	1
Güterkraftfahrzeugen	6 393	241	150	171	55	79	41
übrigen Kraftfahrzeugen	535	8	13	23	3	4	5
Kraftfahrzeugen zusammen	95 778	3 641	2 430	3 041	1 215	1 574	731
Fahrrädern	17 495	719	444	342	354	259	94
Fußgänger	9 113	479	261	398	153	176	76
Sonstige	1 158	122	30	53	21	10	11
 Verunglückte Personen insgesamt	79 280	2 914	1 898	2 383	1 073	1 288	577
getötete Führer und Mitfahrer von							
Mofas, Kleinkrafträdern (Mopeds, Mokicks)	21	1	–	–	–	1	–
Motorzweirädern mit amtlichem Kennzeichen	95	3	2	1	1	1	–
Personenkraftwagen	256	2	6	1	–	–	1
Güterkraftfahrzeugen	23	–	2	–	–	–	–
Fahrrädern	81	2	3	1	1	–	–
getötete Fußgänger	127	7	2	2	–	1	1
übrige Getötete	17	1	–	–	–	–	–
 Getötete insgesamt	620	16	15	5	2	3	2
darunter im Alter von ... bis ... Jahren							
unter 6	4	–	–	–	–	–	–
6 – 15	11	–	–	–	–	–	–
18 – 21	58	–	1	–	–	–	–
21 – 25	49	2	2	2	1	1	–
65 und mehr	198	7	5	2	1	1	2

Noch: 9. Straßenverkehrsunfälle, beteiligte Verkehrsteilnehmer, Verunglückte und Unfallursachen 2009 nach Verwaltungsbezirken

Noch: 9.3 Innerhalb und außerhalb von Ortschaften

Art des Nachweises	Noch: Verwaltungsbezirke							
	krfr. Stadt Ober- hausen	krfr. Stadt Rem- scheid	krfr. Stadt Solingen	krfr. Stadt Wuppertal	Kreis Kleve	Kreis Mettmann	Rhein- Kreis Neuss	Kreis Viersen
Unfälle insgesamt	951	455	681	1 492	1 597	2 065	2 109	1 450
davon								
mit Getöteten	2	1	3	12	18	9	10	11
mit Verletzten	664	309	493	1 084	1 185	1 497	1 565	1 047
mit Personenschaden zusammen	666	310	496	1 096	1 203	1 506	1 575	1 058
schwerwiegende Unfälle mit Sachschaden (i. e. S.)	230	122	148	306	333	457	449	333
sonstige Unfälle unter dem Einfluss berauschender Mittel	55	23	37	90	61	102	85	59
Unfälle mit Personenschaden								
davon auf								
Bundesautobahnen	61	12	5	47	48	175	159	49
Bundesstraßen	84	82	95	185	301	195	91	113
Landstraßen	234	82	159	301	259	457	474	311
Kreisstraßen	90	6	26	77	137	94	143	133
anderen Straßen	197	128	211	486	458	585	708	452
Beteiligte an Unfällen mit Personenschaden	1 366	636	991	2 213	2 309	2 955	3 110	2 075
darunter im Alter von ... bis ... unter Jahren								
18 – 21	111	41	71	131	187	186	200	173
21 – 25	94	55	88	191	185	214	201	143
65 und mehr	156	63	137	243	265	381	380	269
an Unfällen mit Personenschaden beteiligte Verkehrsteilnehmer								
Führer von								
Mofas, Kleinkrafträdern (Mopeds, Mokicks)	60	34	52	89	109	126	147	93
Motorzweirädern mit amtlichem Kennzeichen	58	28	52	126	76	147	132	92
Personenkraftwagen	888	424	626	1 406	1 381	1 795	1 882	1 240
Kraftomnibussen, Obussen	19	11	12	58	15	44	30	22
landwirtschaftlichen Zugmaschinen	–	–	–	1	14	2	3	5
Güterkraftfahrzeugen	47	33	43	119	145	171	178	100
übrigen Kraftfahrzeugen	4	2	6	13	7	13	8	7
Kraftfahrzeugen zusammen	1 076	532	791	1 812	1 747	2 298	2 380	1 559
Fahrrädern	161	25	73	121	434	409	509	355
Fußgänger	120	77	123	273	112	219	200	141
Sonstige	9	2	4	7	16	29	21	20
Verunglückte Personen insgesamt	816	378	592	1 382	1 541	1 865	2 015	1 348
getötete Führer und Mitfahrer von								
Mofas, Kleinkrafträdern (Mopeds, Mokicks)	–	–	–	1	1	1	–	–
Motorzweirädern mit amtlichem Kennzeichen	–	–	–	1	–	2	3	2
Personenkraftwagen	–	1	–	4	16	5	3	8
Güterkraftfahrzeugen	–	–	–	–	1	–	1	–
Fahrrädern	1	–	1	2	2	1	2	1
getötete Fußgänger	1	–	1	5	1	1	1	3
übrige Getötete	–	–	1	–	–	1	–	–
Getötete insgesamt	2	1	3	13	21	11	10	14
darunter im Alter von ... bis ... Jahren								
unter 6	–	–	–	1	1	1	–	–
6 – 15	–	–	1	–	–	–	–	–
18 – 21	–	–	–	2	3	–	1	–
21 – 25	–	–	1	–	3	1	1	1
65 und mehr	1	–	1	7	2	5	1	6

Noch: 9. Straßenverkehrsunfälle, beteiligte Verkehrsteilnehmer, Verunglückte und Unfallursachen 2009 nach Verwaltungsbezirken

Noch: 9.3 Innerhalb und außerhalb von Ortschaften

Art des Nachweises	Nordrhein- Westfalen	Verwaltungsbezirke					
		krfr. Stadt Düsseldorf	krfr. Stadt Duisburg	krfr. Stadt Essen	krfr. Stadt Krefeld	krfr. Stadt Mönchen- gladbach	krfr. Stadt Mülheim an der Ruhr
Noch: Verunglückte Personen insgesamt							
verletzte Führer und Mitfahrer von							
Mofas, Kleinkrafträdern (Mopeds, Mokicks)	5 805	177	133	168	89	121	50
Motorzweirädern mit amtlichem Kennzeichen	5 825	189	104	220	58	89	36
Personenkraftwagen	38 682	1 255	907	1 135	405	595	295
Güterkraftfahrzeugen	1 585	52	28	29	12	11	7
Fahrrädern	16 018	649	404	317	327	240	91
verletzte Fußgänger	8 468	443	248	381	143	165	71
übrige Verletzte	2 277	133	59	128	37	64	25
Verletzte insgesamt	78 660	2 898	1 883	2 378	1 071	1 285	575
darunter im Alter von ... bis ... Jahren							
unter 6	1 327	47	39	46	29	24	10
6 – 15	5 967	188	142	196	99	93	33
18 – 21	7 248	154	167	168	66	93	51
21 – 25	6 997	239	162	196	85	126	50
65 und mehr	8 857	327	204	284	156	159	76
Polizeilich festgestellte Unfallursachen bei Unfällen mit Personenschaden							
Fehlverhalten der Fahrzeugführer	77 877	3 114	2 019	2 401	998	1 231	559
darunter							
Alkoholeinfluss	2 926	76	80	54	46	52	17
Einfl. and. berauschender Mittel	252	9	11	12	6	5	–
nicht angepaßte Geschwindigkeit	10 536	367	272	262	74	121	95
Nichtbeachten der Vorfahrt	11 253	376	297	317	162	174	76
Fehler beim Abbiegen	6 808	337	188	231	116	127	45
falsche Fahrbahnbenutzung	4 605	170	150	123	40	67	13
ungenügender Sicherheitsabstand	8 300	355	283	306	46	148	66
Fehler beim Überholen	2 589	67	45	64	23	28	18
falsches Verhalten gegenüber Fußgängern	4 652	289	160	286	65	105	47
Fehlverhalten bei Fußgängern	4 236	256	149	233	68	92	35
darunter							
Alkoholeinfluss	174	6	9	7	1	–	2
fahrzeugbezogene Mängel	844	23	18	17	12	9	1
unfallbezogene Ursachen	6 337	226	157	154	53	71	68
Straßenverhältnisse	4 258	189	129	116	39	59	61
Witterungseinflüsse	791	18	18	21	11	8	3
Hindernisse und sonstige	1 288	19	10	17	3	4	4

Noch: 9. Straßenverkehrsunfälle, beteiligte Verkehrsteilnehmer, Verunglückte und Unfallursachen 2009 nach Verwaltungsbezirken

Noch: 9.3 Innerhalb und außerhalb von Ortschaften

Art des Nachweises	Noch: Verwaltungsbezirke							
	krfr. Stadt Oberhausen	krfr. Stadt Remscheid	krfr. Stadt Solingen	krfr. Stadt Wuppertal	Kreis Kleve	Kreis Mettmann	Rhein-Kreis Neuss	Kreis Viersen
Noch: Verunglückte Personen insgesamt								
verletzte Führer und Mitfahrer von								
Mofas, Kleinkrafträdern (Mopeds, Mokicks)	63	32	52	86	111	128	142	92
Motorzweirädern mit amtlichem Kennzeichen	58	28	54	126	74	145	126	91
Personenkraftwagen	396	200	270	674	757	899	980	626
Güterkraftfahrzeugen	10	9	10	26	42	40	31	24
Fahrrädern	150	21	66	101	393	379	472	329
verletzte Fußgänger	115	71	118	254	107	206	185	130
übrige Verletzte	22	16	19	102	36	57	69	42
Verletzte insgesamt	814	377	589	1 369	1 520	1 854	2 005	1 334
darunter im Alter von ... bis ... Jahren								
unter 6	21	9	13	38	24	28	38	16
6 – 15	77	36	49	121	126	151	149	139
18 – 21	75	29	50	98	161	138	176	133
21 – 25	63	21	41	126	134	144	177	100
65 und mehr	96	39	89	150	184	254	248	168
Polizeilich festgestellte Unfallursachen bei Unfällen mit Personenschaden								
Fehlverhalten der Fahrzeugführer	860	323	574	1 216	1 449	1 914	1 912	1 324
darunter								
Alkoholeinfluss	17	6	20	34	65	57	86	44
Einfl. and. berauschender Mittel	3	1	3	7	4	8	9	4
nicht angepaßte Geschwindigkeit	112	34	53	116	179	209	212	177
Nichtbeachten der Vorfahrt	115	37	60	127	338	200	269	252
Fehler beim Abbiegen	69	20	51	81	138	146	183	128
falsche Fahrbahnbenutzung	33	10	24	31	131	90	124	84
ungenügender Sicherheitsabstand	98	8	70	156	120	76	140	132
Fehler beim Überholen	25	6	24	33	59	61	60	40
falsches Verhalten gegenüber Fußgängern	74	35	86	138	54	131	75	57
Fehlverhalten bei Fußgängern	16	44	60	140	32	71	104	79
darunter								
Alkoholeinfluss	–	–	2	1	2	4	4	4
fahrzeugbezogene Mängel	14	3	6	15	18	17	21	13
unfallbezogene Ursachen	65	22	33	47	87	142	147	94
Straßenverhältnisse	49	11	26	34	64	109	86	53
Witterungseinflüsse	10	9	6	5	13	20	27	24
Hindernisse und sonstige	6	2	1	8	10	13	34	17

Noch: 9. Straßenverkehrsunfälle, beteiligte Verkehrsteilnehmer, Verunglückte und Unfallursachen 2009 nach Verwaltungsbezirken

Noch: 9.3 Innerhalb und außerhalb von Ortschaften

Art des Nachweises	Noch: Verwaltungsbezirke						
	Kreis Wesel	Reg.-Bez. Düsseldorf	krfr. Stadt Aachen	krfr. Stadt Bonn	krfr. Stadt Köln	krfr. Stadt Leverkusen	Kreis Aachen
Unfälle insgesamt	2 374	24 327	1 466	1 784	5 899	803	1 349
davon							
mit Getöteten	19	125	11	7	14	5	10
mit Verletzten	1 763	17 855	1 079	1 336	4 545	584	1 025
mit Personenschaden zusammen	1 782	17 980	1 090	1 343	4 559	589	1 035
schwerwiegende Unfälle mit Sachschaden (i. e. S.)	480	5 151	329	369	1 069	184	271
sonstige Unfälle unter dem Einfluss berauschender Mittel	112	1 196	47	72	271	30	43
 Unfälle mit Personenschaden							
davon auf							
Bundesautobahnen	127	1 102	41	71	395	85	26
Bundesstraßen	283	2 484	327	210	719	53	204
Landstraßen	519	4 994	242	196	307	97	367
Kreisstraßen	119	1 577	39	53	119	7	97
anderen Straßen	734	7 823	441	813	3 019	347	341
 Beteiligte an Unfällen mit Personenschaden	3 491	35 780	2 207	2 695	9 346	1 184	1 984
darunter im Alter von ... bis ... unter Jahren							
18 – 21	287	2 349	146	145	444	77	186
21 – 25	271	2 670	217	229	739	81	151
65 und mehr	441	4 174	198	298	858	153	216
 an Unfällen mit Personenschaden beteiligte Verkehrsteilnehmer							
Führer von							
Mofas, Kleinkrafträdern (Mopeds, Mokicks)	175	1 635	106	112	350	68	139
Motorzweirädern mit amtlichem Kennzeichen	157	1 577	101	108	365	35	137
Personenkraftwagen	2 116	21 870	1 351	1 513	5 525	706	1 239
Kraftomnibussen, Obussen	32	504	63	42	97	18	23
landwirtschaftlichen Zugmaschinen	5	37	3	–	1	–	4
Güterkraftfahrzeugen	196	1 769	67	106	487	68	81
übrigen Kraftfahrzeugen	16	132	12	7	53	6	11
Kraftfahrzeugen zusammen	2 697	27 524	1 703	1 888	6 878	901	1 634
Fahrrädern	608	4 907	298	531	1 574	182	186
Fußgänger	171	2 979	196	235	764	96	154
Sonstige	15	370	10	41	130	5	10
 Verunglückte Personen insgesamt	2 246	22 316	1 332	1 564	5 666	734	1 335
getötete Führer und Mitfahrer von							
Mofas, Kleinkrafträdern (Mopeds, Mokicks)	–	5	–	–	–	–	–
Motorzweirädern mit amtlichem Kennzeichen	6	22	1	–	1	–	2
Personenkraftwagen	5	52	4	2	5	2	4
Güterkraftfahrzeugen	–	4	–	–	1	–	–
Fahrrädern	4	21	2	2	4	1	2
getötete Fußgänger	4	30	3	2	4	1	2
übrige Getötete	–	3	1	1	–	1	–
 Getötete insgesamt	19	137	11	7	15	5	10
darunter im Alter von ... bis ... Jahren							
unter 6	–	3	–	–	–	–	–
6 – 15	1	2	–	1	–	–	–
18 – 21	2	9	1	–	2	–	2
21 – 25	3	18	1	–	1	–	1
65 und mehr	5	46	4	3	6	3	4

Noch: 9. Straßenverkehrsunfälle, beteiligte Verkehrsteilnehmer, Verunglückte und Unfallursachen 2009 nach Verwaltungsbezirken

Noch: 9.3 Innerhalb und außerhalb von Ortschaften

Art des Nachweises	Noch: Verwaltungsbezirke							
	Kreis Düren	Rhein- Erf- Kreis	Kreis Eus- kirchen	Kreis Heinsberg	Ober- bergischer Kreis	Rheinisch- Bergischer Kreis	Rhein- Sieg Kreis	Reg.-Bez. Köln
Unfälle insgesamt	1 458	2 141	1 129	1 289	1 382	1 361	2 689	22 750
davon								
mit Getöteten	10	14	14	18	15	5	19	142
mit Verletzten	1 080	1 602	798	937	901	990	1 926	16 803
mit Personenschaden zusammen	1 090	1 616	812	955	916	995	1 945	16 945
schwerwiegende Unfälle mit Sachschaden (i. e. S.)	316	423	283	299	391	317	621	4 872
sonstige Unfälle unter dem Einfluss berauschender Mittel	52	102	34	35	75	49	123	933
 Unfälle mit Personenschaden								
davon auf								
Bundesautobahnen	37	133	42	24	48	91	127	1 120
Bundesstraßen	237	105	154	138	197	87	273	2 704
Landstraßen	279	556	169	349	329	465	672	4 028
Kreisstraßen	87	226	70	83	90	88	127	1 086
anderen Straßen	450	596	377	361	252	264	746	8 007
 Beteiligte an Unfällen mit Personenschaden	2 069	3 117	1 448	1 795	1 641	1 875	3 767	33 128
darunter im Alter von ... bis ... unter Jahren								
18 – 21	203	223	129	196	188	147	314	2 398
21 – 25	155	209	135	152	136	151	302	2 657
65 und mehr	221	356	144	196	172	248	403	3 463
 an Unfällen mit Personenschaden beteiligte Verkehrsteilnehmer								
Führer von								
Mofas, Kleinkrafträdern (Mopeds, Mokicks)	139	169	60	121	79	100	196	1 639
Motorzweirädern mit amtlichem Kennzeichen	125	140	131	95	164	147	218	1 766
Personenkraftwagen	1 225	1 839	921	1 078	1 036	1 149	2 353	19 935
Kraftomnibussen, Obussen	17	30	13	16	13	15	28	375
landwirtschaftlichen Zugmaschinen	1	2	7	6	7	3	7	41
Güterkraftfahrzeugen	125	183	72	86	90	105	203	1 673
übrigen Kraftfahrzeugen	11	13	3	7	3	11	14	151
Kraftfahrzeugen zusammen	1 643	2 376	1 207	1 409	1 392	1 530	3 019	25 580
Fahrrädern	297	522	152	265	99	226	457	4 789
Fußgänger	110	197	78	107	134	108	242	2 421
Sonstige	19	22	11	14	16	11	49	338
 Verunglückte Personen insgesamt	1 378	2 025	1 082	1 248	1 215	1 223	2 485	21 287
getötete Führer und Mitfahrer von								
Mofas, Kleinkrafträdern (Mopeds, Mokicks)	1	1	–	–	1	–	–	3
Motorzweirädern mit amtlichem Kennzeichen	1	1	2	1	6	2	3	20
Personenkraftwagen	7	5	10	12	4	3	12	70
Güterkraftfahrzeugen	–	3	1	–	–	–	–	5
Fahrrädern	–	3	2	3	–	–	3	22
getötete Fußgänger	2	1	1	2	3	1	5	27
übrige Getötete	–	1	–	–	6	–	–	10
 Getötete insgesamt	11	15	16	18	20	6	23	157
darunter im Alter von ... bis ... Jahren								
unter 6	–	–	–	1	–	–	–	1
6 – 15	–	–	–	–	–	–	–	1
18 – 21	–	1	3	2	1	–	–	12
21 – 25	3	1	2	–	–	1	–	10
65 und mehr	1	3	2	5	7	2	9	49

Noch: 9. Straßenverkehrsunfälle, beteiligte Verkehrsteilnehmer, Verunglückte und Unfallursachen 2009 nach Verwaltungsbezirken

Noch: 9.3 Innerhalb und außerhalb von Ortschaften

Art des Nachweises	Noch: Verwaltungsbezirke						
	Kreis Wesel	Reg.-Bez. Düsseldorf	krfr. Stadt Aachen	krfr. Stadt Bonn	krfr. Stadt Köln	krfr. Stadt Leverkusen	Kreis Aachen
Noch: Verunglückte Personen insgesamt							
verletzte Führer und Mitfahrer von							
Mofas, Kleinkrafträdern (Mopeds, Mokicks)	166	1 610	104	110	341	67	145
Motorzweirädern mit amtlichem Kennzeichen	147	1 545	98	107	368	37	134
Personenkraftwagen	1 098	10 492	558	584	2 481	332	663
Güterkraftfahrzeugen	54	385	15	11	102	17	25
Fahrrädern	558	4 497	270	481	1 437	166	174
verletzte Fußgänger	152	2 789	182	217	683	89	151
übrige Verletzte	52	861	94	47	239	21	33
Verletzte insgesamt	2 227	22 179	1 321	1 557	5 651	729	1 325
darunter im Alter von ... bis ... Jahren							
unter 6	25	407	21	24	101	13	30
6 – 15	187	1 786	74	113	322	46	104
18 – 21	206	1 765	110	101	350	62	156
21 – 25	181	1 845	148	135	494	53	119
65 und mehr	288	2 722	126	167	540	95	129
Polizeilich festgestellte Unfallursachen bei Unfällen mit Personenschaden							
Fehlverhalten der Fahrzeugführer	2 496	22 390	1 184	1 623	5 383	731	1 153
darunter							
Alkoholeinfluss	97	751	36	44	182	22	57
Einfl. and. berauschender Mittel	4	86	6	4	12	1	1
nicht angepaßte Geschwindigkeit	425	2 708	91	135	467	77	134
Nichtbeachten der Vorfahrt	432	3 232	151	202	707	102	188
Fehler beim Abbiegen	199	2 059	152	167	499	55	99
falsche Fahrbahnbenutzung	161	1 251	31	84	319	40	36
ungenügender Sicherheitsabstand	270	2 274	167	201	860	101	133
Fehler beim Überholen	82	635	28	47	167	23	40
falsches Verhalten gegenüber Fußgängern	74	1 676	96	117	321	44	69
Fehlverhalten bei Fußgängern	100	1 479	99	135	405	38	49
darunter							
Alkoholeinfluss	8	50	–	8	7	1	2
fahrzeugbezogene Mängel	25	212	7	24	45	6	7
unfallbezogene Ursachen	135	1 501	72	131	369	66	75
Straßenverhältnisse	94	1 119	55	86	264	46	61
Witterungseinflüsse	18	211	9	19	41	6	6
Hindernisse und sonstige	23	171	8	26	64	14	8

Noch: **9. Straßenverkehrsunfälle, beteiligte Verkehrsteilnehmer, Verunglückte und Unfallursachen 2009 nach Verwaltungsbezirken**

Noch: **9.3 Innerhalb und außerhalb von Ortschaften**

Art des Nachweises	Noch: Verwaltungsbezirke							
	Kreis Düren	Rhein- Erf- Kreis	Kreis Eus- kirchen	Kreis Heinsberg	Ober- bergischer Kreis	Rheinisch- Bergischer Kreis	Rhein- Sieg Kreis	Reg.-Bez. Köln
Noch: Verunglückte Personen insgesamt								
verletzte Führer und Mitfahrer von								
Mofas, Kleinkrafträdern (Mopeds, Mokicks)	136	169	58	126	82	104	198	1 640
Motorzweirädern mit amtlichem Kennzeichen	124	141	130	94	159	149	220	1 761
Personenkraftwagen	671	952	622	620	661	580	1 302	10 026
Güterkraftfahrzeugen	40	47	24	30	28	34	55	428
Fahrrädern	275	476	145	244	99	219	424	4 410
verletzte Fußgänger	103	185	73	101	129	103	222	2 238
übrige Verletzte	18	40	14	15	37	28	41	627
Verletzte insgesamt	1 367	2 010	1 066	1 230	1 195	1 217	2 462	21 130
darunter im Alter von ... bis ... Jahren								
unter 6	19	38	23	19	15	17	26	346
6 – 15	85	175	85	116	101	95	182	1 498
18 – 21	144	173	97	157	157	108	246	1 861
21 – 25	112	157	115	99	97	98	225	1 852
65 und mehr	150	224	93	120	122	161	268	2 195
Polizeilich festgestellte Unfallursachen bei Unfällen mit Personenschaden								
Fehlverhalten der Fahrzeugführer	1 301	1 905	1 161	1 400	1 079	1 308	2 423	20 651
darunter								
Alkoholeinfluss	51	68	29	50	53	50	101	743
Einfl. and. berauschender Mittel	6	9	–	8	2	7	11	67
nicht angepaßte Geschwindigkeit	221	213	301	366	266	225	409	2 905
Nichtbeachten der Vorfahrt	201	305	152	199	140	113	344	2 804
Fehler beim Abbiegen	111	162	62	113	84	84	206	1 794
falsche Fahrbahnbenutzung	57	85	52	94	56	100	124	1 078
ungenügender Sicherheitsabstand	109	254	90	117	49	140	245	2 466
Fehler beim Überholen	41	77	54	44	52	59	111	743
falsches Verhalten gegenüber Fußgängern	61	103	53	47	79	49	127	1 166
Fehlverhalten bei Fußgängern	32	51	37	60	54	39	91	1 090
darunter								
Alkoholeinfluss	–	2	1	3	1	1	4	30
fahrzeugbezogene Mängel	11	28	18	25	15	16	36	238
unfallbezogene Ursachen	92	119	122	112	119	94	247	1 618
Straßenverhältnisse	64	90	60	77	79	82	154	1 118
Witterungseinflüsse	11	15	12	15	13	6	28	181
Hindernisse und sonstige	17	14	50	20	27	6	65	319

Noch: 9. Straßenverkehrsunfälle, beteiligte Verkehrsteilnehmer, Verunglückte und Unfallursachen 2009 nach Verwaltungsbezirken

Noch: 9.3 Innerhalb und außerhalb von Ortschaften

Art des Nachweises	Noch: Verwaltungsbezirke						
	krfr. Stadt Bottrop	krfr. Stadt Gelsen- kirchen	krfr. Stadt Münster	Kreis Borken	Kreis Coesfeld	Kreis Reckling- hausen	Kreis Steinfurt
Unfälle insgesamt	506	1 176	1 644	1 846	1 007	2 759	2 272
davon							
mit Getöteten	3	6	5	17	13	21	19
mit Verletzten	383	860	1 327	1 364	720	1 976	1 629
mit Personenschaden zusammen	386	866	1 332	1 381	733	1 997	1 648
schwerwiegende Unfälle mit Sachschaden (i. e. S.)	99	252	259	396	239	600	534
sonstige Unfälle unter dem Einfluss berauschender Mittel	21	58	53	69	35	162	90
Unfälle mit Personenschaden							
davon auf							
Bundesautobahnen	32	46	27	35	37	136	58
Bundesstraßen	13	85	268	177	146	213	143
Landstraßen	187	296	319	380	195	615	533
Kreisstraßen	28	84	323	216	158	286	243
anderen Straßen	126	355	395	573	197	747	671
Beteiligte an Unfällen mit Personenschaden	779	1 737	2 677	2 634	1 325	3 918	3 109
darunter im Alter von ... bis ... unter Jahren							
18 – 21	72	132	170	256	123	314	268
21 – 25	72	142	264	229	123	300	277
65 und mehr	86	171	290	303	157	477	374
an Unfällen mit Personenschaden beteiligte Verkehrsteilnehmer							
Führer von							
Mofas, Kleinkrafträdern (Mopeds, Mokicks)	51	75	88	108	40	221	139
Motorzweirädern mit amtlichem Kennzeichen	37	59	66	88	89	181	148
Personenkraftwagen	493	1 156	1 376	1 475	792	2 353	1 812
Kraftomnibussen, Obussen	18	16	35	14	3	46	12
landwirtschaftlichen Zugmaschinen	–	1	4	24	10	6	14
Güterkraftfahrzeugen	30	63	133	149	67	174	142
übrigen Kraftfahrzeugen	3	12	16	8	8	18	10
Kraftfahrzeugen zusammen	632	1 382	1 718	1 866	1 009	2 999	2 277
Fahrrädern	93	178	754	628	250	604	635
Fußgänger	51	157	178	109	51	287	178
Sonstige	3	20	27	31	15	28	19
Verunglückte Personen insgesamt	474	1 091	1 634	1 754	930	2 420	2 024
getötete Führer und Mitfahrer von							
Mofas, Kleinkrafträdern (Mopeds, Mokicks)	–	1	–	–	–	2	1
Motorzweirädern mit amtlichem Kennzeichen	1	–	–	3	5	2	–
Personenkraftwagen	1	–	–	8	4	10	9
Güterkraftfahrzeugen	–	1	–	1	1	1	1
Fahrrädern	–	2	3	3	2	2	5
getötete Fußgänger	1	2	2	3	–	4	3
übrige Getötete	–	–	–	–	1	–	–
Getötete insgesamt	3	6	5	18	13	21	19
darunter im Alter von ... bis ... Jahren							
unter 6	–	–	–	–	–	–	–
6 – 15	–	–	1	1	–	–	2
18 – 21	–	–	–	2	3	–	2
21 – 25	–	–	–	1	2	2	1
65 und mehr	1	3	1	6	2	5	8

Noch: 9. Straßenverkehrsunfälle, beteiligte Verkehrsteilnehmer, Verunglückte und Unfallursachen 2009 nach Verwaltungsbezirken

Noch: 9.3 Innerhalb und außerhalb von Ortschaften

Art des Nachweises	Noch: Verwaltungsbezirke							
	Kreis Warendorf	Reg.-Bez. Münster	krfr. Stadt Bielefeld	Kreis Gütersloh	Kreis Herford	Kreis Höxter	Kreis Lippe	Kreis Minden- Lübbecke
Unfälle insgesamt	1 442	12 652	1 688	1 852	1 190	580	1 438	1 561
davon								
mit Getöteten	15	99	7	18	7	11	16	17
mit Verletzten	1 067	9 326	1 251	1 203	775	408	999	1 112
mit Personenschaden zusammen	1 082	9 425	1 258	1 221	782	419	1 015	1 129
schwerwiegende Unfälle mit Sachschaden (i. e. S.)	314	2 693	373	553	353	143	367	369
sonstige Unfälle unter dem Einfluss berauschender Mittel	46	534	57	78	55	18	56	63
 Unfälle mit Personenschaden								
davon auf								
Bundesautobahnen	45	416	33	45	44	3	9	34
Bundesstraßen	193	1 238	175	169	65	112	229	225
Landstraßen	303	2 828	342	357	307	111	350	330
Kreisstraßen	132	1 470	170	188	73	84	114	165
anderen Straßen	409	3 473	538	462	293	109	313	375
 Beteiligte an Unfällen mit Personenschaden	2 025	18 204	2 549	2 305	1 503	753	1 927	2 172
darunter im Alter von ... bis ... unter Jahren								
18 – 21	201	1 536	146	200	140	106	189	227
21 – 25	185	1 592	219	217	133	53	152	172
65 und mehr	249	2 107	264	265	165	83	251	280
 an Unfällen mit Personenschaden beteiligte Verkehrsteilnehmer								
Führer von								
Mofas, Kleinkrafträdern (Mopeds, Mokicks)	85	807	95	94	97	33	94	96
Motorzweirädern mit amtlichem Kennzeichen	85	753	93	82	67	44	104	77
Personenkraftwagen	1 247	10 704	1 608	1 393	931	489	1 231	1 400
Kraftomnibussen, Obussen	7	151	22	9	9	9	14	15
landwirtschaftlichen Zugmaschinen	7	66	1	5	–	6	4	3
Güterkraftfahrzeugen	119	877	140	118	101	42	113	128
übrigen Kraftfahrzeugen	9	84	7	14	4	1	5	10
Kraftfahrzeugen zusammen	1 559	13 442	1 966	1 715	1 209	624	1 565	1 729
Fahrrädern	380	3 522	366	472	213	72	236	317
Fußgänger	76	1 087	189	106	69	52	114	107
Sonstige	10	153	28	12	12	5	12	19
 Verunglückte Personen insgesamt	1 394	11 721	1 512	1 539	997	598	1 299	1 471
getötete Führer und Mitfahrer von								
Mofas, Kleinkrafträdern (Mopeds, Mokicks)	–	4	–	2	–	–	–	3
Motorzweirädern mit amtlichem Kennzeichen	4	15	1	–	1	1	4	2
Personenkraftwagen	8	40	1	10	4	8	8	4
Güterkraftfahrzeugen	–	5	1	–	–	–	3	–
Fahrrädern	4	21	–	3	–	1	–	3
getötete Fußgänger	1	16	4	3	3	1	3	5
übrige Getötete	–	1	–	–	–	–	–	–
 Getötete insgesamt	17	102	7	18	8	11	18	17
darunter im Alter von ... bis ... Jahren								
unter 6	–	–	–	–	–	–	–	–
6 – 15	1	5	–	–	–	1	–	–
18 – 21	4	11	–	3	1	2	2	3
21 – 25	1	7	–	2	1	–	–	–
65 und mehr	4	30	3	7	5	2	5	6

Noch: 9. Straßenverkehrsunfälle, beteiligte Verkehrsteilnehmer, Verunglückte und Unfallursachen 2009 nach Verwaltungsbezirken

Noch: 9.3 Innerhalb und außerhalb von Ortschaften

Art des Nachweises	Noch: Verwaltungsbezirke						
	krfr. Stadt Bottrop	krfr. Stadt Gelsen- kirchen	krfr. Stadt Münster	Kreis Borken	Kreis Coesfeld	Kreis Reckling- hausen	Kreis Steinfurt
Noch: Verunglückte Personen insgesamt							
verletzte Führer und Mitfahrer von							
Mofas, Kleinkrafträdern (Mopeds, Mokicks)	52	73	84	98	40	215	126
Motorzweirädern mit amtlichem Kennzeichen	37	62	63	80	84	178	143
Personenkraftwagen	230	576	603	839	491	1 082	948
Güterkraftfahrzeugen	4	27	25	42	23	40	30
Fahrrädern	86	165	648	558	222	560	578
verletzte Fußgänger	49	149	154	98	47	267	161
übrige Verletzte	13	33	52	21	10	57	19
Verletzte insgesamt	471	1 085	1 629	1 736	917	2 399	2 005
darunter im Alter von ... bis ... Jahren							
unter 6	6	17	19	23	11	36	34
6 – 15	30	96	88	160	77	191	206
18 – 21	54	93	131	177	110	224	217
21 – 25	48	112	177	141	102	189	173
65 und mehr	54	99	191	227	104	302	230
Polizeilich festgestellte Unfallursachen bei Unfällen mit Personenschaden							
Fehlverhalten der Fahrzeugführer	498	1 209	1 528	1 642	914	2 457	2 110
darunter							
Alkoholeinfluss	32	29	71	70	41	114	101
Einfl. and. berauschender Mittel	3	4	4	–	1	3	5
nicht angepaßte Geschwindigkeit	36	275	93	215	165	244	280
Nichtbeachten der Vorfahrt	64	138	276	387	168	383	387
Fehler beim Abbiegen	48	85	194	144	75	229	148
falsche Fahrbahnbenutzung	31	67	109	124	67	170	178
ungenügender Sicherheitsabstand	56	171	261	146	50	242	150
Fehler beim Überholen	13	39	48	55	37	76	60
falsches Verhalten gegenüber Fußgängern	33	83	64	39	22	165	71
Fehlverhalten bei Fußgängern	20	103	99	46	12	140	70
darunter							
Alkoholeinfluss	1	4	4	7	–	8	9
fahrzeugbezogene Mängel	3	12	16	21	10	33	44
unfallbezogene Ursachen	32	84	113	109	108	200	311
Straßenverhältnisse	16	41	66	59	71	118	111
Witterungseinflüsse	4	10	20	10	18	24	32
Hindernisse und sonstige	12	33	27	40	19	58	168

Noch: **9. Straßenverkehrsunfälle, beteiligte Verkehrsteilnehmer, Verunglückte und Unfallursachen 2009 nach Verwaltungsbezirken**

Noch: **9.3 Innerhalb und außerhalb von Ortschaften**

Art des Nachweises	Noch: Verwaltungsbezirke							
	Kreis Warendorf	Reg.-Bez. Münster	krfr. Stadt Bielefeld	Kreis Gütersloh	Kreis Herford	Kreis Höxter	Kreis Lippe	Kreis Minden- Lübbecke
Noch: Verunglückte Personen insgesamt								
verletzte Führer und Mitfahrer von								
Mofas, Kleinkrafträdern (Mopeds, Mokicks)	81	769	96	94	98	35	94	95
Motorzweirädern mit amtlichem Kennzeichen	79	726	93	81	67	46	101	75
Personenkraftwagen	753	5 522	739	767	519	374	717	831
Güterkraftfahrzeugen	41	232	24	32	28	12	26	39
Fahrrädern	339	3 156	341	416	202	66	221	288
verletzte Fußgänger	68	993	177	98	59	46	105	100
übrige Verletzte	16	221	35	33	16	8	17	26
Verletzte insgesamt	1 377	11 619	1 505	1 521	989	587	1 281	1 454
darunter im Alter von ... bis ... Jahren								
unter 6	21	167	30	21	23	7	27	27
6 – 15	121	969	99	113	78	36	103	123
18 – 21	157	1 163	117	155	106	100	133	161
21 – 25	123	1 065	135	145	92	48	117	131
65 und mehr	197	1 404	156	170	95	59	156	188
Polizeilich festgestellte Unfallursachen bei Unfällen mit Personenschaden								
Fehlverhalten der Fahrzeugführer	1 415	11 773	1 596	1 567	980	520	1 176	1 465
darunter								
Alkoholeinfluss	58	516	44	87	50	20	48	71
Einfl. and. berauschender Mittel	–	20	3	7	1	1	–	4
nicht angepaßte Geschwindigkeit	215	1 523	204	198	160	152	155	214
Nichtbeachten der Vorfahrt	223	2 026	220	292	160	76	195	280
Fehler beim Abbiegen	160	1 083	182	141	72	47	96	94
falsche Fahrbahnbenutzung	101	847	120	145	92	37	66	134
ungenügender Sicherheitsabstand	107	1 183	166	99	96	53	101	145
Fehler beim Überholen	55	383	42	61	35	27	47	49
falsches Verhalten gegenüber Fußgängern	25	502	98	35	29	34	62	67
Fehlverhalten bei Fußgängern	39	529	77	38	44	14	38	36
darunter								
Alkoholeinfluss	2	35	6	3	2	1	2	1
fahrzeugbezogene Mängel	16	155	10	9	5	6	11	12
unfallbezogene Ursachen	146	1 103	147	133	98	53	96	81
Straßenverhältnisse	89	571	134	82	73	36	66	46
Witterungseinflüsse	25	143	6	19	10	9	13	11
Hindernisse und sonstige	32	389	7	32	15	8	17	24

**Noch: 9. Straßenverkehrsunfälle, beteiligte Verkehrsteilnehmer, Verunglückte und
Unfallursachen 2009 nach Verwaltungsbezirken**

Noch: 9.3 Innerhalb und außerhalb von Ortschaften

Art des Nachweises	Noch: Verwaltungsbezirke						
	Kreis Paderborn	Reg.-Bez. Detmold	krfr. Stadt Bochum	krfr. Stadt Dortmund	krfr. Stadt Hagen	krfr. Stadt Hamm	krfr. Stadt Herne
Unfälle insgesamt	1 629	9 938	1 561	2 923	890	990	624
davon							
mit Getöteten	19	95	6	20	6	7	2
mit Verletzten	1 147	6 895	994	2 059	630	701	432
mit Personenschaden zusammen	1 166	6 990	1 000	2 079	636	708	434
schwerwiegende Unfälle mit Sachschaden (i. e. S.)	399	2 557	461	694	202	234	152
sonstige Unfälle unter dem Einfluss berauschender Mittel	64	391	100	150	52	48	38
Unfälle mit Personenschaden							
davon auf							
Bundesautobahnen	54	222	107	117	70	51	40
Bundesstraßen	102	1 077	175	296	183	122	25
Landstraßen	304	2 101	153	588	106	184	126
Kreisstraßen	149	943	242	163	45	131	67
anderen Straßen	557	2 647	323	915	232	220	176
Beteiligte an Unfällen mit Personenschaden	2 139	13 348	2 045	4 193	1 248	1 422	874
darunter im Alter von ... bis ... unter Jahren							
18 – 21	206	1 214	126	309	110	120	54
21 – 25	220	1 166	178	383	130	117	64
65 und mehr	184	1 492	220	402	104	157	94
an Unfällen mit Personenschaden beteiligte Verkehrsteilnehmer							
Führer von							
Mofas, Kleinkrafträdern (Mopeds, Mokicks)	102	611	107	188	66	70	43
Motorzweirädern mit amtlichem Kennzeichen	86	553	77	171	78	51	45
Personenkraftwagen	1 321	8 373	1 357	2 706	809	833	544
Kraftomnibussen, Obussen	23	101	25	43	38	9	7
landwirtschaftlichen Zugmaschinen	10	29	–	4	–	1	–
Güterkraftfahrzeugen	111	753	84	219	74	107	46
übrigen Kraftfahrzeugen	10	51	7	15	5	5	7
Kraftfahrzeugen zusammen	1 663	10 471	1 657	3 346	1 070	1 076	692
Fahrrädern	341	2 017	187	397	59	240	103
Fußgänger	121	758	167	402	116	95	76
Sonstige	14	102	34	48	3	11	3
Verunglückte Personen insgesamt	1 544	8 960	1 186	2 634	817	881	512
getötete Führer und Mitfahrer von							
Mofas, Kleinkrafträdern (Mopeds, Mokicks)	–	5	–	1	–	1	–
Motorzweirädern mit amtlichem Kennzeichen	–	9	–	2	1	–	1
Personenkraftwagen	17	52	2	10	2	1	–
Güterkraftfahrzeugen	–	4	–	1	–	2	–
Fahrrädern	3	10	–	2	1	–	–
getötete Fußgänger	2	21	3	4	2	3	1
übrige Getötete	2	2	1	–	–	–	–
Getötete insgesamt	24	103	6	20	6	7	2
darunter im Alter von ... bis ... Jahren							
unter 6	–	–	–	–	–	–	–
6 – 15	1	2	–	–	–	–	–
18 – 21	–	11	–	2	–	1	–
21 – 25	1	4	1	3	–	1	–
65 und mehr	6	34	3	5	4	1	1

Noch: 9. Straßenverkehrsunfälle, beteiligte Verkehrsteilnehmer, Verunglückte und Unfallursachen 2009 nach Verwaltungsbezirken

Noch: 9.3 Innerhalb und außerhalb von Ortschaften

Art des Nachweises	Noch: Verwaltungsbezirke							
	Ennepe-Ruhr-Kreis	Hochsauerlandkreis	Märkischer Kreis	Kreis Olpe	Kreis Siegen-Wittgenstein	Kreis Soest	Kreis Unna	Reg.-Bez. Arnsberg
Unfälle insgesamt	1 361	1 251	1 974	727	1 280	1 428	2 051	17 060
davon								
mit Getöteten	9	13	13	9	13	8	7	113
mit Verletzten	954	879	1 283	465	827	1 022	1 510	11 756
mit Personenschaden zusammen	963	892	1 296	474	840	1 030	1 517	11 869
schwerwiegende Unfälle mit Sachschaden (i. e. S.)	331	318	598	234	389	334	439	4 386
sonstige Unfälle unter dem Einfluss berauschender Mittel	67	41	80	19	51	64	95	805
Unfälle mit Personenschaden								
davon auf								
Bundesautobahnen	88	21	65	41	28	57	184	869
Bundesstraßen	152	204	247	109	268	187	307	2 275
Landstraßen	318	280	481	147	276	256	393	3 308
Kreisstraßen	37	87	90	40	79	160	174	1 315
anderen Straßen	368	300	413	137	189	370	459	4 102
Beteiligte an Unfällen mit Personenschaden	1 851	1 639	2 470	857	1 604	1 888	2 993	23 084
darunter im Alter von ... bis ... unter Jahren								
18 – 21	114	179	249	109	188	216	228	2 002
21 – 25	152	177	238	86	132	169	228	2 054
65 und mehr	223	154	253	80	173	247	363	2 470
an Unfällen mit Personenschaden beteiligte Verkehrsteilnehmer								
Führer von								
Mofas, Kleinkrafträdern (Mopeds, Mokicks)	101	87	116	46	95	101	146	1 166
Motorzweirädern mit amtlichem Kennzeichen	120	172	150	66	86	94	148	1 258
Personenkraftwagen	1 126	1 032	1 614	551	1 070	1 188	1 795	14 625
Kraftomnibussen, Obussen	31	8	30	4	17	7	22	241
landwirtschaftlichen Zugmaschinen	1	6	3	3	4	5	6	33
Güterkraftfahrzeugen	112	87	143	58	95	105	191	1 321
übrigen Kraftfahrzeugen	10	16	12	6	7	12	15	117
Kraftfahrzeugen zusammen	1 501	1 408	2 068	734	1 374	1 512	2 323	18 761
Fahrrädern	158	115	138	54	105	268	436	2 260
Fußgänger	179	107	238	66	121	98	203	1 868
Sonstige	13	9	26	3	4	10	31	195
Verunglückte Personen insgesamt	1 214	1 153	1 734	606	1 061	1 332	1 866	14 996
getötete Führer und Mitfahrer von								
Mofas, Kleinkrafträdern (Mopeds, Mokicks)	–	–	1	1	–	–	–	4
Motorzweirädern mit amtlichem Kennzeichen	2	6	5	3	5	2	2	29
Personenkraftwagen	2	8	4	2	5	4	2	42
Güterkraftfahrzeugen	–	–	–	–	1	–	1	5
Fahrrädern	–	–	1	1	1	1	–	7
getötete Fußgänger	5	2	5	2	3	1	2	33
übrige Getötete	–	–	–	–	–	–	–	1
Getötete insgesamt	9	16	16	9	15	8	7	121
darunter im Alter von ... bis ... Jahren								
unter 6	–	–	–	–	–	–	–	–
6 – 15	–	–	–	–	–	1	–	1
18 – 21	–	5	2	1	3	1	–	15
21 – 25	–	–	2	–	2	–	1	10
65 und mehr	6	3	7	–	6	–	3	39

Noch: 9. Straßenverkehrsunfälle, beteiligte Verkehrsteilnehmer, Verunglückte und Unfallursachen 2009 nach Verwaltungsbezirken

Noch: 9.3 Innerhalb und außerhalb von Ortschaften

Art des Nachweises	Noch: Verwaltungsbezirke						
	Kreis Paderborn	Reg.-Bez. Detmold	krfr. Stadt Bochum	krfr. Stadt Dortmund	krfr. Stadt Hagen	krfr. Stadt Hamm	krfr. Stadt Herne
Noch: Verunglückte Personen insgesamt							
verletzte Führer und Mitfahrer von							
Mofas, Kleinkrafträdern (Mopeds, Mokicks)	108	620	105	184	67	68	43
Motorzweirädern mit amtlichem Kennzeichen	90	553	73	165	79	52	43
Personenkraftwagen	830	4 777	616	1 383	431	396	229
Güterkraftfahrzeugen	41	202	14	48	18	33	14
Fahrrädern	307	1 841	176	375	54	223	94
verletzte Fußgänger	113	698	154	386	102	88	74
übrige Verletzte	31	166	42	73	60	14	13
Verletzte insgesamt	1 520	8 857	1 180	2 614	811	874	510
darunter im Alter von ... bis ... Jahren							
unter 6	17	152	16	58	19	11	8
6 – 15	106	658	69	182	39	71	40
18 – 21	169	941	86	207	82	87	33
21 – 25	160	828	109	270	79	70	41
65 und mehr	140	964	128	244	73	89	56
Polizeilich festgestellte Unfallursachen bei Unfällen mit Personenschaden							
Fehlverhalten der Fahrzeugführer	1 390	8 694	1 279	2 405	770	842	550
darunter							
Alkoholeinfluss	83	403	41	94	27	31	24
Einfl. and. berauschender Mittel	2	18	9	4	4	4	3
nicht angepaßte Geschwindigkeit	260	1 343	125	211	90	74	64
Nichtbeachten der Vorfahrt	199	1 422	138	327	75	118	50
Fehler beim Abbiegen	117	749	87	235	60	88	50
falsche Fahrbahnbenutzung	77	671	69	89	22	55	32
ungenügender Sicherheitsabstand	74	734	176	294	127	124	73
Fehler beim Überholen	42	303	20	71	18	29	19
falsches Verhalten gegenüber Fußgängern	39	364	96	190	55	49	44
Fehlverhalten bei Fußgängern	64	311	110	179	61	46	44
darunter							
Alkoholeinfluss	1	16	7	14	1	–	3
fahrzeugbezogene Mängel	22	75	6	23	8	10	1
unfallbezogene Ursachen	139	747	101	179	56	59	51
Straßenverhältnisse	97	534	70	102	34	30	28
Witterungseinflüsse	21	89	14	18	8	10	5
Hindernisse und sonstige	21	124	17	59	14	19	18

Noch: **9. Straßenverkehrsunfälle, beteiligte Verkehrsteilnehmer, Verunglückte und Unfallursachen 2009 nach Verwaltungsbezirken**

Noch: **9.3 Innerhalb und außerhalb von Ortschaften**

Art des Nachweises	Noch: Verwaltungsbezirke							
	Ennepe-Ruhr-Kreis	Hochsauerlandkreis	Märkischer Kreis	Kreis Olpe	Kreis Siegen-Wittgenstein	Kreis Soest	Kreis Unna	Reg.-Bez. Arnsberg
Noch: Verunglückte Personen insgesamt								
verletzte Führer und Mitfahrer von								
Mofas, Kleinkrafträdern (Mopeds, Mokicks)	109	89	117	43	96	104	141	1 166
Motorzweirädern mit amtlichem Kennzeichen	124	166	145	66	83	91	153	1 240
Personenkraftwagen	586	620	1 010	348	615	738	893	7 865
Güterkraftfahrzeugen	29	27	39	18	17	38	43	338
Fahrrädern	145	112	132	51	99	245	408	2 114
verletzte Fußgänger	167	101	221	63	111	91	192	1 750
übrige Verletzte	45	22	54	8	25	17	29	402
Verletzte insgesamt	1 205	1 137	1 718	597	1 046	1 324	1 859	14 875
darunter im Alter von ... bis ... Jahren								
unter 6	23	17	39	10	18	17	19	255
6 – 15	86	80	137	42	72	82	156	1 056
18 – 21	109	149	200	80	147	175	163	1 518
21 – 25	105	125	167	60	84	133	164	1 407
65 und mehr	141	94	180	59	99	177	232	1 572
Polizeilich festgestellte Unfallursachen bei Unfällen mit Personenschaden								
Fehlverhalten der Fahrzeugführer	1 144	1 034	1 539	572	992	1 289	1 953	14 369
darunter								
Alkoholeinfluss	46	33	47	23	34	52	61	513
Einfl. and. berauschender Mittel	1	2	10	1	7	6	10	61
nicht angepaßte Geschwindigkeit	156	228	283	126	165	265	270	2 057
Nichtbeachten der Vorfahrt	124	125	172	53	123	184	280	1 769
Fehler beim Abbiegen	89	75	77	32	74	116	140	1 123
falsche Fahrbahnbenutzung	41	58	64	30	53	109	136	758
ungenügender Sicherheitsabstand	95	87	178	52	59	136	242	1 643
Fehler beim Überholen	54	63	50	32	32	43	94	525
falsches Verhalten gegenüber Fußgängern	97	61	126	38	37	46	105	944
Fehlverhalten bei Fußgängern	45	56	89	31	57	35	74	827
darunter								
Alkoholeinfluss	1	2	1	4	3	4	3	43
fahrzeugbezogene Mängel	10	19	25	8	16	16	22	164
unfallbezogene Ursachen	125	179	187	64	90	141	136	1 368
Straßenverhältnisse	82	141	134	51	64	92	88	916
Witterungseinflüsse	11	23	24	7	7	21	19	167
Hindernisse und sonstige	32	15	29	6	19	28	29	285

Unfälle mit Personenschaden in kreisfreien Städten und Kreisen in Nordrhein-Westfalen im Jahr 2009

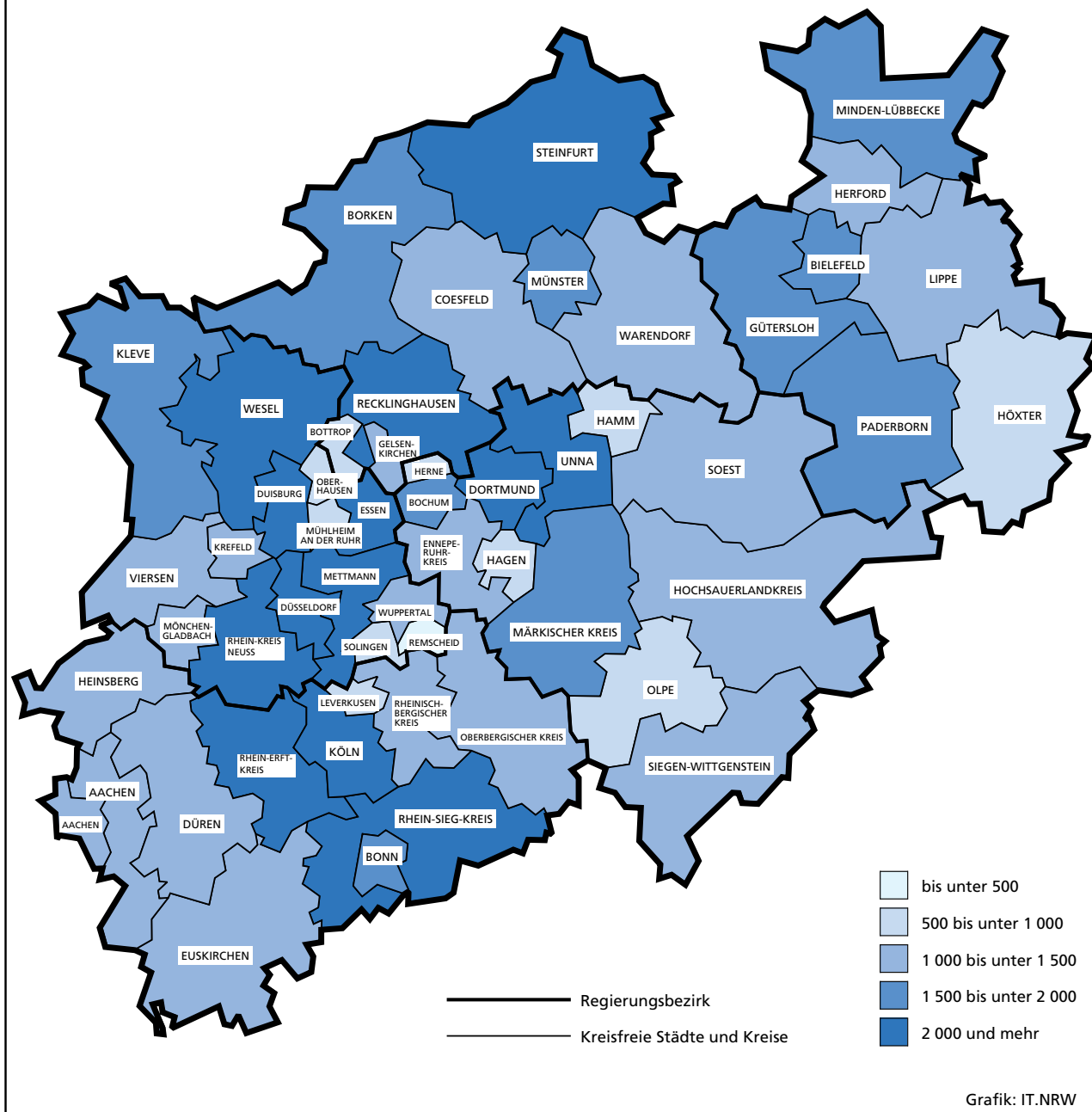

10. Straßenverkehrsunfälle und verunglückte Personen 2009 nach Verwaltungsbezirken

Verwaltungsbezirk		Straßenverkehrsunfälle				Verunglückte			
		insgesamt	davon			insgesamt	davon		
			mit Personenschaden	mit schwerwiegendem Sachschaden (i. e. S.)	sonstige Unfälle ¹⁾		Getötete	Schwerverletzte	Leichtverletzte
Kreisfreie Städte									
Düsseldorf	a	3 089	2 422	528	139	2 914	16	326	2 572
	b	2 916	2 308	471	137	2 765	14	305	2 446
	c	71	54	16	1	66	–	11	55
	d	102	60	41	1	83	2	10	71
Duisburg	a	2 205	1 571	494	140	1 898	15	255	1 628
	b	1 788	1 356	305	127	1 592	7	203	1 382
	c	43	34	6	3	46	4	7	35
	d	374	181	183	10	260	4	45	211
Essen	a	2 644	1 901	612	131	2 383	5	368	2 010
	b	2 439	1 790	523	126	2 213	4	342	1 867
	c	47	34	12	1	39	–	9	30
	d	158	77	77	4	131	1	17	113
Krefeld	a	1 147	895	190	62	1 073	2	152	919
	b	1 096	859	175	62	1 019	2	137	880
	c	23	17	6	–	19	–	4	15
	d	28	19	9	–	35	–	11	24
Mönchengladbach	a	1 409	1 024	318	67	1 288	3	194	1 091
	b	1 236	932	242	62	1 147	2	169	976
	c	70	48	19	3	70	1	11	58
	d	103	44	57	2	71	–	14	57
Mülheim an der Ruhr	a	659	475	151	33	577	2	90	485
	b	547	434	82	31	525	2	77	446
	c	3	3	–	–	4	–	–	4
	d	109	38	69	2	48	–	13	35
Oberhausen	a	951	666	230	55	816	2	124	690
	b	842	605	186	51	715	2	97	616
	c	1	–	–	1	–	–	–	–
	d	108	61	44	3	101	–	27	74
Remscheid	a	455	310	122	23	378	1	46	331
	b	393	278	93	22	341	1	35	305
	c	32	20	12	–	23	–	11	12
	d	30	12	17	1	14	–	–	14
Solingen	a	681	496	148	37	592	3	116	473
	b	641	469	135	37	557	3	104	450
	c	34	22	12	–	26	–	9	17
	d	6	5	1	–	9	–	3	6
Wuppertal	a	1 492	1 096	306	90	1 382	13	165	1 204
	b	1 345	1 004	258	83	1 252	12	147	1 093
	c	56	45	7	4	57	1	11	45
	d	91	47	41	3	73	–	7	66
Kreis Kleve	a	1 597	1 203	333	61	1 541	21	322	1 198
	b	876	662	168	46	778	5	122	651
	c	640	493	133	14	691	13	177	501
	d	81	48	32	1	72	3	23	46
Bedburg-Hau	a	72	57	13	2	70	1	18	51
	b	28	23	4	1	23	–	6	17
	c	44	34	9	1	47	1	12	34
	d	–	–	–	–	–	–	–	–
Emmerich am Rhein, Stadt	a	146	110	24	12	142	1	38	103
	b	99	74	14	11	86	1	16	69
	c	29	22	6	1	32	–	9	23
	d	18	14	4	–	24	–	13	11
Geldern, Stadt	a	172	129	34	9	154	3	40	111
	b	106	76	23	7	88	–	20	68
	c	66	53	11	2	66	3	20	43
	d	–	–	–	–	–	–	–	–
Goch, Stadt	a	183	137	44	2	164	1	33	130
	b	124	90	32	2	102	1	16	85
	c	54	46	8	–	59	–	16	43
	d	5	1	4	–	3	–	1	2
Issum	a	62	43	17	2	61	–	14	47
	b	31	22	8	1	26	–	8	18
	c	30	21	8	1	35	–	6	29
	d	1	–	1	–	–	–	–	–

1) Sonstige Unfälle unter Einfluss berauschender Mittel

Noch: 10. Straßenverkehrsunfälle und verunglückte Personen 2009 nach Verwaltungsbezirken

Verwaltungsbezirk		Straßenverkehrsunfälle				Verunglückte			
		insgesamt	davon			insgesamt	davon		
			mit Personen- schaden	mit schwer- wiegendem Sachschaden (i. e. S.)	sonstige Unfälle ¹⁾		Getötete	Schwer- verletzte	Leicht- verletzte
a = Zusammen b = innerhalb von Ortschaften c = außerhalb von Ortschaften d = auf Bundesautobahnen									
Noch: Kreis Kleve									
Kalkar, Stadt	a	65	48	15	2	60	–	12	48
	b	31	23	7	1	27	–	4	23
	c	34	25	8	1	33	–	8	25
	d	–	–	–	–	–	–	–	–
Kerken	a	54	37	16	1	58	4	17	37
	b	18	13	5	–	17	1	8	8
	c	29	21	7	1	36	3	9	24
	d	7	3	4	–	5	–	–	5
Kevelaer, Stadt	a	156	125	27	4	168	–	29	139
	b	76	64	9	3	82	–	8	74
	c	73	59	14	–	81	–	21	60
	d	7	2	4	1	5	–	–	5
Kleve, Stadt	a	253	204	39	10	245	2	29	214
	b	208	166	32	10	188	1	22	165
	c	45	38	7	–	57	1	7	49
	d	–	–	–	–	–	–	–	–
Kranenburg	a	34	24	9	1	37	–	2	35
	b	21	16	4	1	27	–	1	26
	c	13	8	5	–	10	–	1	9
	d	–	–	–	–	–	–	–	–
Rees, Stadt	a	87	70	12	5	88	2	20	66
	b	42	35	4	3	39	1	8	30
	c	41	32	7	2	44	–	10	34
	d	4	3	1	–	5	1	2	2
Rheurdt	a	15	11	4	–	14	2	3	9
	b	3	2	1	–	2	–	–	2
	c	9	8	1	–	11	2	3	6
	d	3	1	2	–	1	–	–	1
Straelen, Stadt	a	87	54	27	6	67	1	17	49
	b	33	21	9	3	24	–	2	22
	c	46	29	14	3	38	–	13	25
	d	8	4	4	–	5	1	2	2
Uedem	a	54	38	15	1	49	–	13	36
	b	21	15	5	1	18	–	3	15
	c	33	23	10	–	31	–	10	21
	d	–	–	–	–	–	–	–	–
Wachtendonk	a	51	40	9	2	55	1	11	43
	b	11	8	2	1	15	–	–	15
	c	24	20	3	1	26	–	7	19
	d	16	12	4	–	14	1	4	9
Weeze	a	106	76	28	2	109	3	26	80
	b	24	14	9	1	14	–	–	14
	c	70	54	15	1	85	3	25	57
	d	12	8	4	–	10	–	1	9
Kreis Mettmann	a	2 065	1 506	457	102	1 865	11	360	1 494
	b	1 476	1 125	260	91	1 322	4	253	1 065
	c	259	206	50	3	282	1	48	233
	d	330	175	147	8	261	6	59	196
Erkrath, Stadt	a	137	97	33	7	111	1	24	86
	b	110	77	26	7	87	1	21	65
	c	11	7	4	–	9	–	1	8
	d	16	13	3	–	15	–	2	13
Haan, Stadt	a	137	94	34	9	129	–	21	108
	b	93	63	21	9	79	–	7	72
	c	13	11	2	–	21	–	5	16
	d	31	20	11	–	29	–	9	20
Heiligenhaus, Stadt	a	92	60	23	9	71	1	13	57
	b	84	53	22	9	63	1	10	52
	c	8	7	1	–	8	–	3	5
	d	–	–	–	–	–	–	–	–
Hilden, Stadt	a	258	220	28	10	266	1	35	230
	b	211	187	15	9	211	1	26	184
	c	8	8	–	–	13	–	1	12
	d	39	25	13	1	42	–	8	34

Noch: 10. Straßenverkehrsunfälle und verunglückte Personen 2009 nach Verwaltungsbezirken

Verwaltungsbezirk	Straßenverkehrsunfälle				Verunglückte				
	insgesamt	davon			insgesamt	davon			
		mit Personenschaden	mit schwerwiegendem Sachschaden (i. e. S.)	sonstige Unfälle ¹⁾		Getötete	Schwerverletzte	Leichtverletzte	
a = Zusammen b = innerhalb von Ortschaften c = außerhalb von Ortschaften d = auf Bundesautobahnen									
Noch: Kreis Mettmann									
Langenfeld (Rheinland), Stadt	a	299	243	49	7	305	3	67	235
	b	224	187	31	6	224	–	46	178
	c	32	28	4	–	37	–	3	34
	d	43	28	14	1	44	3	18	23
Mettmann, Stadt	a	139	109	23	7	143	–	24	119
	b	97	77	13	7	96	–	19	77
	c	42	32	10	–	47	–	5	42
	d	–	–	–	–	–	–	–	–
Monheim am Rhein, Stadt	a	135	112	17	6	141	1	36	104
	b	112	93	14	5	116	1	31	84
	c	19	17	2	–	23	–	5	18
	d	4	2	1	1	2	–	–	2
Ratingen, Stadt	a	526	338	166	22	420	3	76	341
	b	269	202	52	15	236	–	47	189
	c	76	59	15	2	72	1	13	58
	d	181	77	99	5	112	2	16	94
Velbert, Stadt	a	282	188	74	20	218	–	49	169
	b	229	152	58	19	173	–	36	137
	c	40	29	10	1	33	–	10	23
	d	13	7	6	–	12	–	3	9
Wülfrath, Stadt	a	60	45	10	5	61	1	15	45
	b	47	34	8	5	37	–	10	27
	c	10	8	2	–	19	–	2	17
	d	3	3	–	–	5	1	3	1
Rhein-Kreis Neuss	a	2 109	1 575	449	85	2 015	10	369	1 636
	b	1 397	1 100	228	69	1 294	4	207	1 083
	c	430	316	106	8	461	3	104	354
	d	282	159	115	8	260	3	58	199
Dormagen, Stadt	a	297	209	76	12	271	1	46	224
	b	162	122	31	9	137	–	24	113
	c	108	72	33	3	112	1	16	95
	d	27	15	12	–	22	–	6	16
Grevenbroich, Stadt	a	356	265	73	18	337	3	61	273
	b	233	181	39	13	215	1	41	173
	c	98	69	27	2	94	1	15	78
	d	25	15	7	3	28	1	5	22
Jüchen	a	86	63	20	3	75	–	11	64
	b	45	36	6	3	41	–	4	37
	c	24	20	4	–	23	–	3	20
	d	17	7	10	–	11	–	4	7
Kaarst, Stadt	a	185	137	43	5	189	–	36	153
	b	94	77	12	5	96	–	8	88
	c	41	30	11	–	44	–	15	29
	d	50	30	20	–	49	–	13	36
Korschenbroich, Stadt	a	119	98	17	4	125	2	31	92
	b	68	56	8	4	61	1	8	52
	c	50	41	9	–	63	1	23	39
	d	1	1	–	–	1	–	–	1
Meerbusch, Stadt	a	225	176	43	6	217	1	41	175
	b	161	134	22	5	155	1	26	128
	c	22	19	3	–	34	–	8	26
	d	42	23	18	1	28	–	7	21
Neuss, Stadt	a	782	581	165	36	746	3	133	610
	b	603	470	104	29	562	1	95	466
	c	59	43	13	3	63	–	15	48
	d	120	68	48	4	121	2	23	96
Rommerskirchen	a	59	46	12	1	55	–	10	45
	b	31	24	6	1	27	–	1	26
	c	28	22	6	–	28	–	9	19
	d	–	–	–	–	–	–	–	–

Anmerkung Seite 169

Noch: 10. Straßenverkehrsunfälle und verunglückte Personen 2009 nach Verwaltungsbezirken

Verwaltungsbezirk		Straßenverkehrsunfälle				Verunglückte			
		insgesamt	davon			insgesamt	davon		
			mit Personenschaden	mit schwerwiegendem Sachschaden (i. e. S.)	sonstige Unfälle ¹⁾		Getötete	Schwerverletzte	Leichtverletzte
a = Zusammen b = innerhalb von Ortschaften c = außerhalb von Ortschaften d = auf Bundesautobahnen									
Kreis Viersen	a	1 450	1 058	333	59	1 348	14	280	1 054
	b	970	735	182	53	889	3	161	725
	c	372	274	93	5	391	11	101	279
	d	108	49	58	1	68	–	18	50
Brüggen	a	64	54	6	4	76	–	17	59
	b	44	36	4	4	43	–	12	31
	c	20	18	2	–	33	–	5	28
	d	–	–	–	–	–	–	–	–
Grefrath	a	48	36	12	–	41	–	13	28
	b	32	22	10	–	22	–	7	15
	c	16	14	2	–	19	–	6	13
	d	–	–	–	–	–	–	–	–
Kempen, Stadt	a	175	126	41	8	149	6	19	124
	b	111	87	16	8	99	1	11	87
	c	56	37	19	–	48	5	8	35
	d	8	2	6	–	2	–	–	2
Nettetal, Stadt	a	212	161	44	7	206	–	41	165
	b	151	116	29	6	140	–	22	118
	c	49	39	9	1	50	–	17	33
	d	12	6	6	–	16	–	2	14
Niederkrüchten	a	79	58	16	5	84	–	19	65
	b	47	37	7	3	49	–	10	39
	c	24	17	6	1	29	–	7	22
	d	8	4	3	1	6	–	2	4
Schwalmtal	a	90	65	23	2	83	1	25	57
	b	41	31	10	–	37	–	8	29
	c	41	29	10	2	39	1	14	24
	d	8	5	3	–	7	–	3	4
Tönisvorst, Stadt	a	149	109	35	5	147	3	36	108
	b	82	63	15	4	82	–	22	60
	c	67	46	20	1	65	3	14	48
	d	–	–	–	–	–	–	–	–
Viersen, Stadt	a	406	301	86	19	374	3	76	295
	b	339	254	66	19	313	1	56	256
	c	43	35	8	–	47	2	17	28
	d	24	12	12	–	14	–	3	11
Willich, Stadt	a	227	148	70	9	188	1	34	153
	b	123	89	25	9	104	1	13	90
	c	56	39	17	–	61	–	13	48
	d	48	20	28	–	23	–	8	15
Kreis Wesel	a	2 374	1 782	480	112	2 246	19	382	1 845
	b	1 496	1 151	250	95	1 374	6	184	1 184
	c	634	504	116	14	668	12	149	507
	d	244	127	114	3	204	1	49	154
Alpen	a	54	40	14	–	58	–	17	41
	b	24	18	6	–	20	–	6	14
	c	25	20	5	–	33	–	10	23
	d	5	2	3	–	5	–	1	4
Dinslaken, Stadt	a	382	295	68	19	372	–	46	326
	b	335	262	57	16	321	–	35	286
	c	25	22	–	3	31	–	7	24
	d	22	11	11	–	20	–	4	16
Hamminkeln, Stadt	a	126	92	30	4	125	3	39	83
	b	42	26	12	4	31	–	9	22
	c	72	59	13	–	77	3	19	55
	d	12	7	5	–	17	–	11	6
Hünxe	a	124	93	30	1	124	1	25	98
	b	24	17	7	–	17	–	5	12
	c	55	45	10	–	59	1	13	45
	d	45	31	13	1	48	–	7	41
Kamp-Lintfort, Stadt	a	201	156	39	6	207	1	41	165
	b	143	120	17	6	146	1	24	121
	c	30	21	9	–	28	–	9	19
	d	28	15	13	–	33	–	8	25

Noch: 10. Straßenverkehrsunfälle und verunglückte Personen 2009 nach Verwaltungsbezirken

Verwaltungsbezirk a = Zusammen b = innerhalb von Ortschaften c = außerhalb von Ortschaften d = auf Bundesautobahnen	Straßenverkehrsunfälle				Verunglückte				
	insgesamt	davon			insgesamt	davon			
		mit Personen- schaden	mit schwer- wiegendem Sachschaden (i. e. S.)	sonstige Unfälle ¹⁾		Getötete	Schwer- verletzte	Leicht- verletzte	
Noch: Kreis Wesel									
Moers, Stadt	a	560	396	128	36	489	3	67	419
	b	353	264	60	29	317	2	35	280
	c	122	92	25	5	122	–	22	100
	d	85	40	43	2	50	1	10	39
Neukirchen-Vluyn, Stadt	a	127	91	29	7	110	–	21	89
	b	67	51	12	4	56	–	8	48
	c	38	28	7	3	37	–	8	29
	d	22	12	10	–	17	–	5	12
Rheinberg, Stadt	a	122	83	29	10	102	1	22	79
	b	71	48	13	10	59	1	10	48
	c	45	34	11	–	42	–	12	30
	d	6	1	5	–	1	–	–	1
Schermbeck	a	64	50	14	–	65	2	10	53
	b	20	15	5	–	21	–	2	19
	c	39	34	5	–	40	2	8	30
	d	5	1	4	–	4	–	–	4
Sonsbeck	a	51	35	16	–	42	1	11	30
	b	21	14	7	–	14	–	3	11
	c	21	16	5	–	21	1	5	15
	d	9	5	4	–	7	–	3	4
Voerde (Niederrhein), Stadt	a	137	107	21	9	129	2	21	106
	b	100	77	16	7	90	–	15	75
	c	37	30	5	2	39	2	6	31
	d	–	–	–	–	–	–	–	–
Wesel, Stadt	a	338	271	54	13	331	3	44	284
	b	251	205	34	12	237	1	25	211
	c	82	64	17	1	92	2	19	71
	d	5	2	3	–	2	–	–	2
Xanten, Stadt	a	88	73	8	7	92	2	18	72
	b	45	34	4	7	45	1	7	37
	c	43	39	4	–	47	1	11	35
	d	–	–	–	–	–	–	–	–
Regierungsbezirk Düsseldorf	a	24 327	17 980	5 151	1 196	22 316	137	3 549	18 630
	b	19 458	14 808	3 558	1 092	17 783	71	2 543	15 169
	c	2 715	2 070	588	57	2 843	46	652	2 145
	d	2 154	1 102	1 005	47	1 690	20	354	1 316
Kreisfreie Städte									
Aachen	a	1 466	1 090	329	47	1 332	11	173	1 148
	b	1 325	1 015	266	44	1 231	8	157	1 066
	c	50	34	15	1	43	–	10	33
	d	91	41	48	2	58	3	6	49
Bonn	a	1 784	1 343	369	72	1 564	7	191	1 366
	b	1 595	1 224	303	68	1 408	6	156	1 246
	c	60	48	11	1	54	1	11	42
	d	129	71	55	3	102	–	24	78
Köln	a	5 899	4 559	1 069	271	5 666	15	716	4 935
	b	5 018	4 025	750	243	4 897	9	618	4 270
	c	218	139	72	7	194	1	33	160
	d	663	395	247	21	575	5	65	505
Leverkusen	a	803	589	184	30	734	5	87	642
	b	655	499	128	28	591	3	68	520
	c	8	5	2	1	6	1	1	4
	d	140	85	54	1	137	1	18	118
Kreis Aachen	a	1 349	1 035	271	43	1 335	10	221	1 104
	b	1 109	874	194	41	1 106	7	164	935
	c	173	135	37	1	183	1	47	135
	d	67	26	40	1	46	2	10	34
Alsdorf, Stadt	a	213	163	44	6	221	2	21	198
	b	181	145	31	5	192	1	16	175
	c	20	13	6	1	19	–	4	15
	d	12	5	7	–	10	1	1	8

Anmerkung Seite 169

Noch: 10. Straßenverkehrsunfälle und verunglückte Personen 2009 nach Verwaltungsbezirken

Verwaltungsbezirk		Straßenverkehrsunfälle				Verunglückte			
		insgesamt	davon			insgesamt	davon		
			mit Personen- schaden	mit schwer- wiegendem Sachschaden (i. e. S.)	sonstige Unfälle ¹⁾		Getötete	Schwer- verletzte	Leicht- verletzte
a = Zusammen b = innerhalb von Ortschaften c = außerhalb von Ortschaften d = auf Bundesautobahnen									
Noch: Kreis Aachen									
Baesweiler, Stadt	a	97	78	16	3	96	1	9	86
	b	80	65	12	3	80	–	6	74
	c	17	13	4	–	16	1	3	12
	d	–	–	–	–	–	–	–	–
Eschweiler, Stadt	a	292	216	66	10	278	3	52	223
	b	228	179	40	9	219	2	36	181
	c	32	24	8	–	34	–	8	26
	d	32	13	18	1	25	1	8	16
Herzogenrath, Stadt	a	171	133	32	6	176	2	23	151
	b	161	126	29	6	167	2	22	143
	c	10	7	3	–	9	–	1	8
	d	–	–	–	–	–	–	–	–
Monschau, Stadt	a	51	41	10	–	52	–	18	34
	b	34	28	6	–	36	–	13	23
	c	17	13	4	–	16	–	5	11
	d	–	–	–	–	–	–	–	–
Roetgen	a	33	26	6	1	33	1	7	25
	b	28	23	4	1	29	1	6	22
	c	5	3	2	–	4	–	1	3
	d	–	–	–	–	–	–	–	–
Simmerath	a	85	69	14	2	85	–	32	53
	b	60	47	11	2	58	–	18	40
	c	25	22	3	–	27	–	14	13
	d	–	–	–	–	–	–	–	–
Stolberg (Rheinland), Stadt	a	186	135	40	11	176	1	36	139
	b	171	123	37	11	158	1	31	126
	c	15	12	3	–	18	–	5	13
	d	–	–	–	–	–	–	–	–
Würselen, Stadt	a	221	174	43	4	218	–	23	195
	b	166	138	24	4	167	–	16	151
	c	32	28	4	–	40	–	6	34
	d	23	8	15	–	11	–	1	10
Kreis Düren		1 458	1 090	316	52	1 378	11	263	1 104
	a	916	712	158	46	831	2	130	699
	b	440	341	93	6	488	8	120	360
	c	102	37	65	–	59	1	13	45
Aldenhoven	a	72	48	18	6	66	1	15	50
	b	33	19	9	5	20	1	5	14
	c	28	22	5	1	31	–	6	25
	d	11	7	4	–	15	–	4	11
Düren, Stadt	a	585	461	103	21	548	1	82	465
	b	520	415	84	21	490	1	74	415
	c	48	39	9	–	49	–	5	44
	d	17	7	10	–	9	–	3	6
Heimbach, Stadt	a	26	20	5	1	26	1	8	17
	b	6	5	–	1	6	–	–	6
	c	20	15	5	–	20	1	8	11
	d	–	–	–	–	–	–	–	–
Hürtgenwald	a	50	40	10	–	55	–	14	41
	b	14	12	2	–	13	–	1	12
	c	36	28	8	–	42	–	13	29
	d	–	–	–	–	–	–	–	–
Inden	a	25	18	7	–	21	–	6	15
	b	20	14	6	–	17	–	4	13
	c	5	4	1	–	4	–	2	2
	d	–	–	–	–	–	–	–	–
Jülich, Stadt	a	182	136	40	6	158	1	35	122
	b	115	89	20	6	99	–	20	79
	c	56	42	14	–	54	1	15	38
	d	11	5	6	–	5	–	–	5
Kreuzau	a	68	51	16	1	63	–	10	53
	b	45	34	10	1	39	–	3	36
	c	23	17	6	–	24	–	7	17
	d	–	–	–	–	–	–	–	–

Noch: 10. Straßenverkehrsunfälle und verunglückte Personen 2009 nach Verwaltungsbezirken

Verwaltungsbezirk		Straßenverkehrsunfälle				Verunglückte			
		insgesamt	davon			insgesamt	davon		
			mit Personenschaden	mit schwerwiegendem Sachschaden (i. e. S.)	sonstige Unfälle ¹⁾		Getötete	Schwerverletzte	Leichtverletzte
a = Zusammen b = innerhalb von Ortschaften c = außerhalb von Ortschaften d = auf Bundesautobahnen									
Noch: Kreis Düren									
Langerwehe	a	54	40	14	—	56	—	13	43
	b	28	20	8	—	26	—	6	20
	c	15	13	2	—	16	—	6	10
	d	11	7	4	—	14	—	1	13
Linnich, Stadt	a	51	41	8	2	58	2	13	43
	b	20	17	3	—	19	—	2	17
	c	31	24	5	2	39	2	11	26
	d	—	—	—	—	—	—	—	—
Merzenich	a	48	42	5	1	56	1	12	43
	b	22	19	2	1	22	—	3	19
	c	24	21	3	—	31	1	8	22
	d	2	2	—	—	3	—	1	2
Nideggen, Stadt	a	55	45	7	3	66	—	15	51
	b	19	14	2	3	18	—	4	14
	c	36	31	5	—	48	—	11	37
	d	—	—	—	—	—	—	—	—
Niederzier	a	82	62	15	5	95	—	19	76
	b	41	30	6	5	36	—	5	31
	c	36	28	8	—	52	—	11	41
	d	5	4	1	—	7	—	3	4
Nörvenich	a	45	29	15	1	38	3	6	29
	b	15	12	3	—	13	—	3	10
	c	30	17	12	1	25	3	3	19
	d	—	—	—	—	—	—	—	—
Titz	a	68	21	47	—	24	1	4	19
	b	8	7	1	—	7	—	—	7
	c	15	9	6	—	11	—	3	8
	d	45	5	40	—	6	1	1	4
Vettweiß	a	47	36	6	5	48	—	11	37
	b	10	5	2	3	6	—	—	6
	c	37	31	4	2	42	—	11	31
	d	—	—	—	—	—	—	—	—
Rhein-Erft-Kreis		2 141	1 616	423	102	2 025	15	288	1 722
	b	1 356	1 079	197	80	1 253	4	155	1 094
	c	522	404	104	14	561	5	98	458
	d	263	133	122	8	211	6	35	170
Bedburg, Stadt	a	88	67	16	5	88	—	13	75
	b	53	41	8	4	48	—	4	44
	c	25	18	6	1	27	—	6	21
	d	10	8	2	—	13	—	3	10
Bergheim, Stadt	a	235	178	45	12	218	3	27	188
	b	162	127	28	7	144	1	16	127
	c	50	42	4	4	55	1	8	46
	d	23	9	13	1	19	1	3	15
Brühl, Stadt	a	199	166	22	11	216	2	35	179
	b	155	137	8	10	173	1	30	142
	c	23	20	3	—	28	1	3	24
	d	21	9	11	1	15	—	2	13
Elsdorf	a	89	64	19	6	80	1	12	67
	b	57	37	14	6	45	—	3	42
	c	29	25	4	—	32	1	8	23
	d	3	2	1	—	3	—	1	2
Erfstadt, Stadt	a	265	193	58	14	248	2	31	215
	b	133	109	15	9	121	—	14	107
	c	56	40	13	3	49	—	10	39
	d	76	44	30	2	78	2	7	69
Frechen, Stadt	a	251	187	53	11	223	2	34	187
	b	167	134	23	10	146	—	19	127
	c	49	39	10	—	60	—	11	49
	d	35	14	20	1	17	2	4	11
Hürth, Stadt	a	276	215	45	16	278	—	36	242
	b	185	153	19	13	187	—	17	170
	c	77	57	18	2	82	—	17	65
	d	14	5	8	1	9	—	2	7

Anmerkung Seite 169

Noch: 10. Straßenverkehrsunfälle und verunglückte Personen 2009 nach Verwaltungsbezirken

Verwaltungsbezirk a = Zusammen b = innerhalb von Ortschaften c = außerhalb von Ortschaften d = auf Bundesautobahnen		Straßenverkehrsunfälle				Verunglückte			
		insgesamt	davon			insgesamt	davon		
			mit Personen- schaden	mit schwer- wiegendem Sachschaden (i. e. S.)	sonstige Unfälle ¹⁾		Getötete	Schwer- verletzte	Leicht- verletzte
Noch: Rhein-Erft-Kreis									
Kerpen, Stadt	a	341	235	93	13	300	2	45	253
	b	176	130	37	9	150	–	15	135
	c	93	69	22	2	101	1	17	83
	d	72	36	34	2	49	1	13	35
Pulheim, Stadt	a	221	173	39	9	209	2	33	174
	b	134	105	22	7	117	1	19	97
	c	87	68	17	2	92	1	14	77
	d	–	–	–	–	–	–	–	–
Wesseling, Stadt	a	176	138	33	5	165	1	22	142
	b	134	106	23	5	122	1	18	103
	c	33	26	7	–	35	–	4	31
	d	9	6	3	–	8	–	–	8
Kreis Euskirchen		1 129	812	283	34	1 082	16	243	823
	b	567	403	142	22	480	4	87	389
	c	490	367	113	10	545	11	142	392
	d	72	42	28	2	57	1	14	42
Bad Münstereifel, Stadt	a	94	75	18	1	93	1	20	72
	b	32	25	7	–	29	1	3	25
	c	62	50	11	1	64	–	17	47
	d	–	–	–	–	–	–	–	–
Blankenheim	a	62	43	18	1	63	2	30	31
	b	13	10	2	1	14	1	6	7
	c	49	33	16	–	49	1	24	24
	d	–	–	–	–	–	–	–	–
Dahlem	a	21	14	7	–	20	–	6	14
	b	6	4	2	–	5	–	2	3
	c	15	10	5	–	15	–	4	11
	d	–	–	–	–	–	–	–	–
Euskirchen, Stadt	a	408	289	108	11	387	3	58	326
	b	278	191	78	9	225	–	35	190
	c	110	86	22	2	147	3	18	126
	d	20	12	8	–	15	–	5	10
Hellenthal	a	41	29	12	–	39	–	13	26
	b	12	10	2	–	14	–	2	12
	c	29	19	10	–	25	–	11	14
	d	–	–	–	–	–	–	–	–
Kall	a	68	48	16	4	54	1	18	35
	b	33	24	6	3	25	–	8	17
	c	35	24	10	1	29	1	10	18
	d	–	–	–	–	–	–	–	–
Mechernich, Stadt	a	131	97	30	4	137	3	33	101
	b	47	36	9	2	40	1	10	29
	c	69	53	14	2	82	2	19	61
	d	15	8	7	–	15	–	4	11
Nettersheim	a	40	29	9	2	37	3	10	24
	b	13	9	2	2	11	1	2	8
	c	15	12	3	–	17	2	7	8
	d	12	8	4	–	9	–	1	8
Schleiden, Stadt	a	76	55	20	1	69	–	29	40
	b	39	26	12	1	27	–	11	16
	c	37	29	8	–	42	–	18	24
	d	–	–	–	–	–	–	–	–
Weilerswist	a	95	67	21	7	100	3	13	84
	b	40	30	8	2	45	–	4	41
	c	30	23	4	3	37	2	5	30
	d	25	14	9	2	18	1	4	13
Zülpich, Stadt	a	93	66	24	3	83	–	13	70
	b	54	38	14	2	45	–	4	41
	c	39	28	10	1	38	–	9	29
	d	–	–	–	–	–	–	–	–

Noch: 10. Straßenverkehrsunfälle und verunglückte Personen 2009 nach Verwaltungsbezirken

Verwaltungsbezirk a = Zusammen b = innerhalb von Ortschaften c = außerhalb von Ortschaften d = auf Bundesautobahnen		Straßenverkehrsunfälle				Verunglückte			
		insgesamt	davon			insgesamt	davon		
			mit Personen- schaden	mit schwer- wiegendem Sachschaden (i. e. S.)	sonstige Unfälle ¹⁾		Getötete	Schwer- verletzte	Leicht- verletzte
Kreis Heinsberg	a	1 289	955	299	35	1 248	18	194	1 036
	b	851	644	176	31	787	3	99	685
	c	396	287	105	4	433	15	88	330
	d	42	24	18	–	28	–	7	21
Erkelenz, Stadt	a	227	157	64	6	189	4	32	153
	b	132	95	31	6	103	–	17	86
	c	69	46	23	–	68	4	11	53
	d	26	16	10	–	18	–	4	14
Gangelt	a	56	46	10	–	62	–	3	59
	b	42	36	6	–	44	–	2	42
	c	14	10	4	–	18	–	1	17
	d	–	–	–	–	–	–	–	–
Geilenkirchen, Stadt	a	175	121	49	5	178	3	30	145
	b	96	71	22	3	98	1	12	85
	c	79	50	27	2	80	2	18	60
	d	–	–	–	–	–	–	–	–
Heinsberg, Stadt	a	232	172	46	14	227	3	34	190
	b	163	120	31	12	153	–	19	134
	c	61	49	10	2	71	3	14	54
	d	8	3	5	–	3	–	1	2
Hückelhoven, Stadt	a	198	151	44	3	189	3	23	163
	b	150	115	32	3	134	1	10	123
	c	40	31	9	–	48	2	11	35
	d	8	5	3	–	7	–	2	5
Selfkant	a	42	37	5	–	47	–	12	35
	b	25	22	3	–	27	–	3	24
	c	17	15	2	–	20	–	9	11
	d	–	–	–	–	–	–	–	–
Übach-Palenberg, Stadt	a	120	92	25	3	114	–	12	102
	b	110	85	22	3	105	–	9	96
	c	10	7	3	–	9	–	3	6
	d	–	–	–	–	–	–	–	–
Waldfeucht	a	34	24	10	–	28	–	2	26
	b	21	18	3	–	20	–	1	19
	c	13	6	7	–	8	–	1	7
	d	–	–	–	–	–	–	–	–
Wassenberg, Stadt	a	68	48	20	–	62	–	13	49
	b	36	25	11	–	28	–	10	18
	c	32	23	9	–	34	–	3	31
	d	–	–	–	–	–	–	–	–
Wegberg, Stadt	a	137	107	26	4	152	5	33	114
	b	76	57	15	4	75	1	16	58
	c	61	50	11	–	77	4	17	56
	d	–	–	–	–	–	–	–	–
Oberbergischer Kreis	a	1 382	916	391	75	1 215	20	282	913
	b	738	492	189	57	625	11	117	497
	c	552	376	158	18	530	9	146	375
	d	92	48	44	–	60	–	19	41
Bergneustadt, Stadt	a	61	44	14	3	61	–	11	50
	b	50	38	9	3	52	–	5	47
	c	11	6	5	–	9	–	6	3
	d	–	–	–	–	–	–	–	–
Engelskirchen	a	106	75	29	2	90	1	19	70
	b	44	37	6	1	40	–	9	31
	c	30	22	7	1	30	1	3	26
	d	32	16	16	–	20	–	7	13
Gummersbach, Stadt	a	247	156	69	22	199	3	26	170
	b	188	119	49	20	155	2	22	131
	c	50	31	17	2	38	1	3	34
	d	9	6	3	–	6	–	1	5
Hückeswagen, Stadt	a	73	48	23	2	58	1	15	42
	b	35	21	13	1	22	–	3	19
	c	38	27	10	1	36	1	12	23
	d	–	–	–	–	–	–	–	–

Anmerkung Seite 169

Noch: 10. Straßenverkehrsunfälle und verunglückte Personen 2009 nach Verwaltungsbezirken

Verwaltungsbezirk a = Zusammen b = innerhalb von Ortschaften c = außerhalb von Ortschaften d = auf Bundesautobahnen	Straßenverkehrsunfälle				Verunglückte				
	insgesamt	davon			insgesamt	davon			
		mit Personen- schaden	mit schwer- wiegendem Sachschaden (i. e. S.)	sonstige Unfälle ¹⁾		Getötete	Schwer- verletzte	Leicht- verletzte	
Noch: Oberbergischer Kreis									
Lindlar	a	116	78	33	5	100	3	26	71
	b	47	34	9	4	37	–	6	31
	c	69	44	24	1	63	3	20	40
	d	–	–	–	–	–	–	–	–
Marienheide	a	56	39	13	4	58	1	12	45
	b	27	19	6	2	27	–	6	21
	c	29	20	7	2	31	1	6	24
	d	–	–	–	–	–	–	–	–
Morsbach	a	54	37	14	3	51	1	14	36
	b	25	16	7	2	23	–	4	19
	c	29	21	7	1	28	1	10	17
	d	–	–	–	–	–	–	–	–
Nümbrecht	a	91	58	32	1	77	–	19	58
	b	39	26	13	–	29	–	6	23
	c	52	32	19	1	48	–	13	35
	d	–	–	–	–	–	–	–	–
Radevormwald, Stadt	a	87	62	19	6	92	7	31	54
	b	55	37	14	4	55	7	17	31
	c	32	25	5	2	37	–	14	23
	d	–	–	–	–	–	–	–	–
Reichshof	a	136	86	44	6	119	–	31	88
	b	34	23	7	4	27	–	5	22
	c	72	46	24	2	67	–	17	50
	d	30	17	13	–	25	–	9	16
Waldbröl, Stadt	a	104	65	28	11	90	1	20	69
	b	72	43	19	10	55	1	7	47
	c	32	22	9	1	35	–	13	22
	d	–	–	–	–	–	–	–	–
Wiehl, Stadt	a	136	90	39	7	119	1	28	90
	b	64	44	16	4	56	–	13	43
	c	51	37	11	3	54	1	13	40
	d	21	9	12	–	9	–	2	7
Wipperfürth, Stadt	a	115	78	34	3	101	1	30	70
	b	58	35	21	2	47	1	14	32
	c	57	43	13	1	54	–	16	38
	d	–	–	–	–	–	–	–	–
Rheinisch-Bergischer Kreis	a	1 361	995	317	49	1 223	6	210	1 007
	b	905	695	170	40	818	1	128	689
	c	273	209	57	7	291	5	66	220
	d	183	91	90	2	114	–	16	98
Bergisch Gladbach, Stadt	a	495	365	102	28	427	2	54	371
	b	427	325	75	27	381	–	46	335
	c	29	21	7	1	25	2	6	17
	d	39	19	20	–	21	–	2	19
Burscheid, Stadt	a	117	73	42	2	87	–	14	73
	b	61	39	20	2	43	–	8	35
	c	24	15	9	–	22	–	4	18
	d	32	19	13	–	22	–	2	20
Kürten	a	89	71	15	3	90	–	23	67
	b	47	39	6	2	46	–	14	32
	c	42	32	9	1	44	–	9	35
	d	–	–	–	–	–	–	–	–
Leichlingen (Rheinland), Stadt	a	118	89	26	3	108	1	15	92
	b	81	63	16	2	71	1	8	62
	c	34	24	9	1	31	–	7	24
	d	3	2	1	–	6	–	–	6
Odenthal	a	52	46	4	2	55	2	11	42
	b	29	25	2	2	29	–	3	26
	c	23	21	2	–	26	2	8	16
	d	–	–	–	–	–	–	–	–
Overath, Stadt	a	183	127	55	1	175	1	22	152
	b	86	65	20	1	82	–	9	73
	c	44	39	5	–	61	1	7	53
	d	53	23	30	–	32	–	6	26

Noch: 10. Straßenverkehrsunfälle und verunglückte Personen 2009 nach Verwaltungsbezirken

Verwaltungsbezirk		Straßenverkehrsunfälle				Verunglückte			
		insgesamt	davon			insgesamt	davon		
			mit Personen- schaden	mit schwer- wiegendem Sachschaden (i. e. S.)	sonstige Unfälle ¹⁾		Getötete	Schwer- verletzte	Leicht- verletzte
a = Zusammen b = innerhalb von Ortschaften c = außerhalb von Ortschaften d = auf Bundesautobahnen									
Noch: Rheinisch-Bergischer Kreis									
Rösrath, Stadt	a	121	92	27	2	114	–	22	92
	b	72	61	9	2	75	–	14	61
	c	24	19	5	–	26	–	6	20
	d	25	12	13	–	13	–	2	11
Wermelskirchen, Stadt	a	186	132	46	8	167	–	49	118
	b	102	78	22	2	91	–	26	65
	c	53	38	11	4	56	–	19	37
	d	31	16	13	2	20	–	4	16
Rhein-Sieg-Kreis									
	a	2 689	1 945	621	123	2 485	23	397	2 065
	b	1 639	1 244	302	93	1 467	7	175	1 285
	c	784	574	187	23	831	13	174	644
	d	266	127	132	7	187	3	48	136
Alfter	a	80	56	18	6	65	–	13	52
	b	59	41	12	6	44	–	4	40
	c	21	15	6	–	21	–	9	12
	d	–	–	–	–	–	–	–	–
Bad Honnef, Stadt	a	144	94	45	5	111	–	16	95
	b	89	64	22	3	69	–	8	61
	c	31	20	9	2	29	–	4	25
	d	24	10	14	–	13	–	4	9
Bornheim, Stadt	a	226	163	54	9	202	4	39	159
	b	149	114	29	6	125	2	22	101
	c	62	41	19	2	64	2	15	47
	d	15	8	6	1	13	–	2	11
Eitorf	a	67	47	16	4	58	1	7	50
	b	47	30	14	3	37	1	4	32
	c	20	17	2	1	21	–	3	18
	d	–	–	–	–	–	–	–	–
Hennef (Sieg), Stadt	a	232	188	33	11	257	–	29	228
	b	149	122	20	7	165	–	20	145
	c	77	61	13	3	86	–	7	79
	d	6	5	–	1	6	–	2	4
Königswinter, Stadt	a	207	131	68	8	189	4	31	154
	b	103	73	24	6	93	1	9	83
	c	67	36	30	1	68	–	14	54
	d	37	22	14	1	28	3	8	17
Lohmar, Stadt	a	129	96	27	6	124	2	23	99
	b	50	37	8	5	41	–	2	39
	c	63	51	11	1	72	2	15	55
	d	16	8	8	–	11	–	6	5
Meckenheim, Stadt	a	107	67	37	3	85	1	14	70
	b	56	34	19	3	40	–	6	34
	c	33	29	4	–	36	1	8	27
	d	18	4	14	–	9	–	–	9
Much	a	76	60	13	3	88	3	34	51
	b	27	21	5	1	28	–	9	19
	c	49	39	8	2	60	3	25	32
	d	–	–	–	–	–	–	–	–
Neunkirchen-Seelscheid	a	68	51	14	3	76	1	16	59
	b	30	21	7	2	35	–	6	29
	c	38	30	7	1	41	1	10	30
	d	–	–	–	–	–	–	–	–
Niederkassel, Stadt	a	111	90	14	7	108	–	11	97
	b	99	82	11	6	99	–	10	89
	c	12	8	3	1	9	–	1	8
	d	–	–	–	–	–	–	–	–
Rheinbach, Stadt	a	166	110	51	5	142	1	20	121
	b	77	51	24	2	59	–	5	54
	c	69	49	17	3	67	1	8	58
	d	20	10	10	–	16	–	7	9
Ruppichteroth	a	47	31	13	3	47	–	14	33
	b	13	8	4	1	9	–	–	9
	c	34	23	9	2	38	–	14	24
	d	–	–	–	–	–	–	–	–

Anmerkung Seite 169

Noch: **10. Straßenverkehrsunfälle und verunglückte Personen 2009 nach Verwaltungsbezirken**

Verwaltungsbezirk	Straßenverkehrsunfälle				Verunglückte				
	insgesamt	davon			insgesamt	davon			
		mit Personenschaden	mit schwerwiegendem Sachschaden (i. e. S.)	sonstige Unfälle ¹⁾		Getötete	Schwerverletzte	Leichtverletzte	
a = Zusammen b = innerhalb von Ortschaften c = außerhalb von Ortschaften d = auf Bundesautobahnen									
Noch: Rhein-Sieg-Kreis									
Sankt Augustin, Stadt	a	282	204	70	8	245	1	20	224
	b	175	144	27	4	166	1	9	156
	c	26	23	3	—	29	—	3	26
	d	81	37	40	4	50	—	8	42
Siegburg, Stadt	a	212	164	30	18	189	—	28	161
	b	164	130	19	15	141	—	22	119
	c	34	26	5	3	35	—	6	29
	d	14	8	6	—	13	—	—	13
Swisttal	a	85	58	25	2	82	1	17	64
	b	29	24	3	2	26	1	5	20
	c	45	30	15	—	47	—	7	40
	d	11	4	7	—	9	—	5	4
Troisdorf, Stadt	a	299	227	56	16	272	—	36	236
	b	242	190	36	16	220	—	22	198
	c	33	26	7	—	33	—	8	25
	d	24	11	13	—	19	—	6	13
Wachtberg	a	56	41	13	2	46	—	12	34
	b	28	19	7	2	21	—	5	16
	c	28	22	6	—	25	—	7	18
	d	—	—	—	—	—	—	—	—
Windeck	a	95	67	24	4	99	4	17	78
	b	53	39	11	3	49	1	7	41
	c	42	28	13	1	50	3	10	37
	d	—	—	—	—	—	—	—	—
Regierungsbezirk Köln	a	22 750	16 945	4 872	933	21 287	157	3 265	17 865
	b	16 674	12 906	2 975	793	15 494	65	2 054	13 375
	c	3 966	2 919	954	93	4 159	70	936	3 153
	d	2 110	1 120	943	47	1 634	22	275	1 337
Kreisfreie Städte									
Bottrop	a	506	386	99	21	474	3	70	401
	b	368	291	59	18	352	—	44	308
	c	80	63	14	3	79	2	19	58
	d	58	32	26	—	43	1	7	35
Gelsenkirchen	a	1 176	866	252	58	1 091	6	137	948
	b	954	724	180	50	890	6	104	780
	c	132	96	32	4	136	—	15	121
	d	90	46	40	4	65	—	18	47
Münster	a	1 644	1 332	259	53	1 634	5	278	1 351
	b	1 469	1 221	198	50	1 454	5	230	1 219
	c	112	84	26	2	134	—	26	108
	d	63	27	35	1	46	—	22	24
Kreis Borken	a	1 846	1 381	396	69	1 754	18	336	1 400
	b	1 083	847	178	58	976	1	157	818
	c	693	499	184	10	705	15	164	526
	d	70	35	34	1	73	2	15	56
Ahaus, Stadt	a	210	153	48	9	194	2	34	158
	b	122	98	18	6	111	—	16	95
	c	88	55	30	3	83	2	18	63
	d	—	—	—	—	—	—	—	—
Bocholt, Stadt	a	388	302	61	25	360	3	59	298
	b	298	237	37	24	276	—	39	237
	c	90	65	24	1	84	3	20	61
	d	—	—	—	—	—	—	—	—
Borken, Stadt	a	206	162	37	7	211	2	39	170
	b	119	96	17	6	112	—	12	100
	c	87	66	20	1	99	2	27	70
	d	—	—	—	—	—	—	—	—
Gescher, Stadt	a	91	63	28	—	99	1	26	72
	b	31	26	5	—	30	—	11	19
	c	35	24	11	—	39	1	11	27
	d	25	13	12	—	30	—	4	26

Noch: 10. Straßenverkehrsunfälle und verunglückte Personen 2009 nach Verwaltungsbezirken

Verwaltungsbezirk		Straßenverkehrsunfälle			Verunglückte				
		insgesamt	davon		insgesamt	davon			
			mit Personenschaden	mit schwerwiegendem Sachschaden (i. e. S.)		sonstige Unfälle ¹⁾	Getötete	Schwerverletzte	Leichtverletzte
a = Zusammen b = innerhalb von Ortschaften c = außerhalb von Ortschaften d = auf Bundesautobahnen									
Noch: Kreis Borken									
Gronau (Westfalen), Stadt	a	229	172	46	11	211	3	37	171
	b	183	140	33	10	168	–	27	141
	c	46	32	13	1	43	3	10	30
	d	–	–	–	–	–	–	–	–
Heek	a	50	29	20	1	41	–	11	30
	b	13	9	4	–	11	–	4	7
	c	17	12	5	–	14	–	3	11
	d	20	8	11	1	16	–	4	12
Heiden	a	52	39	12	1	66	1	20	45
	b	14	10	3	1	12	–	5	7
	c	27	21	6	–	34	–	9	25
	d	11	8	3	–	20	1	6	13
Isselburg, Stadt	a	51	36	15	–	47	1	10	36
	b	25	21	4	–	23	–	6	17
	c	24	13	11	–	21	–	3	18
	d	2	2	–	–	3	1	1	1
Legden	a	65	40	21	4	51	1	11	39
	b	16	13	2	1	14	1	4	9
	c	37	23	11	3	33	–	7	26
	d	12	4	8	–	4	–	–	4
Raesfeld	a	44	33	10	1	40	–	7	33
	b	19	15	3	1	16	–	2	14
	c	25	18	7	–	24	–	5	19
	d	–	–	–	–	–	–	–	–
Reken	a	48	36	10	2	44	–	7	37
	b	22	13	7	2	14	–	1	13
	c	26	23	3	–	30	–	6	24
	d	–	–	–	–	–	–	–	–
Rhede, Stadt	a	83	71	10	2	86	1	15	70
	b	38	32	4	2	34	–	3	31
	c	45	39	6	–	52	1	12	39
	d	–	–	–	–	–	–	–	–
Schöppingen	a	37	18	18	1	26	1	6	19
	b	7	1	6	–	1	–	–	1
	c	30	17	12	1	25	1	6	18
	d	–	–	–	–	–	–	–	–
Stadtlohn, Stadt	a	102	77	23	2	88	–	17	71
	b	81	59	20	2	64	–	11	53
	c	21	18	3	–	24	–	6	18
	d	–	–	–	–	–	–	–	–
Südlohn	a	47	39	6	2	49	–	10	39
	b	24	19	3	2	25	–	5	20
	c	23	20	3	–	24	–	5	19
	d	–	–	–	–	–	–	–	–
Velen	a	56	41	14	1	54	–	9	45
	b	28	22	5	1	25	–	4	21
	c	28	19	9	–	29	–	5	24
	d	–	–	–	–	–	–	–	–
Vreden, Stadt	a	87	70	17	–	87	2	18	67
	b	43	36	7	–	40	–	7	33
	c	44	34	10	–	47	2	11	34
	d	–	–	–	–	–	–	–	–
Kreis Coesfeld	a	1 007	733	239	35	930	13	197	720
	b	445	336	84	25	372	2	64	306
	c	474	360	107	7	502	10	113	379
	d	88	37	48	3	56	1	20	35
Ascheberg	a	80	50	29	1	66	4	17	45
	b	16	11	5	–	12	2	1	9
	c	36	27	9	–	35	2	6	27
	d	28	12	15	1	19	–	10	9
Billerbeck, Stadt	a	59	47	9	3	57	–	5	52
	b	25	18	4	3	21	–	3	18
	c	34	29	5	–	36	–	2	34
	d	–	–	–	–	–	–	–	–

Anmerkung Seite 169

Noch: 10. Straßenverkehrsunfälle und verunglückte Personen 2009 nach Verwaltungsbezirken

Verwaltungsbezirk		Straßenverkehrsunfälle				Verunglückte			
		insgesamt	davon			insgesamt	davon		
			mit Personen- schaden	mit schwer- wiegendem Sachschaden (i. e. S.)	sonstige Unfälle ¹⁾		Getötete	Schwer- verletzte	Leicht- verletzte
a = Zusammen b = innerhalb von Ortschaften c = außerhalb von Ortschaften d = auf Bundesautobahnen									
Noch: Kreis Coesfeld									
Coesfeld, Stadt	a	164	127	34	3	153	1	17	135
	b	92	74	17	1	77	–	6	71
	c	72	53	17	2	76	1	11	64
	d	–	–	–	–	–	–	–	–
Dülmen, Stadt	a	258	189	59	10	237	1	48	188
	b	132	104	21	7	114	–	23	91
	c	89	69	18	2	96	1	18	77
	d	37	16	20	1	27	–	7	20
Havixbeck	a	43	34	6	3	41	–	3	38
	b	14	10	2	2	10	–	–	10
	c	29	24	4	1	31	–	3	28
	d	–	–	–	–	–	–	–	–
Lüdinghausen, Stadt	a	104	84	18	2	101	1	31	69
	b	55	47	6	2	51	–	18	33
	c	49	37	12	–	50	1	13	36
	d	–	–	–	–	–	–	–	–
Nordkirchen	a	33	24	8	1	28	–	15	13
	b	7	6	1	–	6	–	5	1
	c	26	18	7	1	22	–	10	12
	d	–	–	–	–	–	–	–	–
Nottuln	a	76	50	21	5	67	1	14	52
	b	32	20	8	4	30	–	3	27
	c	31	26	5	–	33	1	11	21
	d	13	4	8	1	4	–	–	4
Olfen, Stadt	a	47	31	15	1	51	1	15	35
	b	21	14	6	1	18	–	1	17
	c	26	17	9	–	33	1	14	18
	d	–	–	–	–	–	–	–	–
Rosendahl	a	45	30	15	–	44	1	7	36
	b	18	10	8	–	11	–	1	10
	c	27	20	7	–	33	1	6	26
	d	–	–	–	–	–	–	–	–
Senden	a	98	67	25	6	85	3	25	57
	b	33	22	6	5	22	–	3	19
	c	55	40	14	1	57	2	19	36
	d	10	5	5	–	6	1	3	2
Kreis Recklinghausen		2 759	1 997	600	162	2 420	21	478	1 921
	b	2 035	1 553	338	144	1 812	8	315	1 489
	c	412	308	91	13	401	7	106	288
	d	312	136	171	5	207	6	57	144
Castrop-Rauxel, Stadt	a	333	235	78	20	285	3	54	228
	b	233	178	36	19	205	2	39	164
	d	53	37	15	1	48	–	9	39
	d	47	20	27	–	32	1	6	25
Datteln, Stadt	a	162	127	22	13	147	–	20	127
	b	148	116	19	13	131	–	19	112
	c	14	11	3	–	16	–	1	15
	d	–	–	–	–	–	–	–	–
Dorsten, Stadt	a	334	253	62	19	290	1	61	228
	b	223	182	26	15	199	–	36	163
	c	79	57	20	2	71	1	16	54
	d	32	14	16	2	20	–	9	11
Gladbeck, Stadt	a	327	242	70	15	305	3	54	248
	b	262	195	52	15	226	2	33	191
	c	33	29	4	–	40	–	9	31
	d	32	18	14	–	39	1	12	26
Haltern am See, Stadt	a	153	112	34	7	142	4	32	106
	b	75	57	14	4	72	–	14	58
	c	52	44	5	3	58	3	15	40
	d	26	11	15	–	12	1	3	8
Herten, Stadt	a	239	168	58	13	197	2	37	158
	b	205	148	44	13	172	1	32	139
	c	20	15	5	–	18	–	5	13
	d	14	5	9	–	7	1	–	6

Noch: 10. Straßenverkehrsunfälle und verunglückte Personen 2009 nach Verwaltungsbezirken

Verwaltungsbezirk a = Zusammen b = innerhalb von Ortschaften c = außerhalb von Ortschaften d = auf Bundesautobahnen	Straßenverkehrsunfälle				Verunglückte				
	insgesamt	davon			insgesamt	davon			
		mit Personen- schaden	mit schwer- wiegendem Sachschaden (i. e. S.)	sonstige Unfälle ¹⁾		Getötete	Schwer- verletzte	Leicht- verletzte	
Noch: Kreis Recklinghausen									
Marl, Stadt	a	396	284	86	26	362	1	97	264
	b	281	216	40	25	265	–	62	203
	c	58	45	12	1	66	–	25	41
	d	57	23	34	–	31	1	10	20
Oer-Erkenschwick, Stadt	a	109	84	19	6	100	2	17	81
	b	91	71	14	6	84	–	12	72
	c	18	13	5	–	16	2	5	9
	d	–	–	–	–	–	–	–	–
Recklinghausen, Stadt	a	591	404	150	37	491	3	89	399
	b	439	328	82	29	384	2	59	323
	c	48	31	12	5	41	–	13	28
	d	104	45	56	3	66	1	17	48
Waltrrop, Stadt	a	115	88	21	6	101	2	17	82
	b	78	62	11	5	74	1	9	64
	c	37	26	10	1	27	1	8	18
	d	–	–	–	–	–	–	–	–
Kreis Steinfurt	a	2 272	1 648	534	90	2 024	19	409	1 596
	b	1 346	1 038	241	67	1 173	7	179	987
	c	797	552	224	21	753	11	216	526
	d	129	58	69	2	98	1	14	83
Altenberge	a	61	38	15	8	44	–	12	32
	b	25	15	7	3	18	–	4	14
	c	36	23	8	5	26	–	8	18
	d	–	–	–	–	–	–	–	–
Emsdetten, Stadt	a	146	122	19	5	133	–	22	111
	b	127	107	16	4	112	–	15	97
	c	19	15	3	1	21	–	7	14
	d	–	–	–	–	–	–	–	–
Greven, Stadt	a	228	164	59	5	189	2	22	165
	b	131	106	20	5	113	2	10	101
	c	83	53	30	–	70	–	12	58
	d	14	5	9	–	6	–	–	6
Hörstel, Stadt	a	85	58	24	3	74	1	14	59
	b	48	35	12	1	42	–	7	35
	c	32	21	10	1	29	1	6	22
	d	5	2	2	1	3	–	1	2
Hopsten	a	38	30	7	1	38	1	12	25
	b	12	10	2	–	14	–	2	12
	c	26	20	5	1	24	1	10	13
	d	–	–	–	–	–	–	–	–
Horstmar, Stadt	a	18	14	4	–	16	–	7	9
	b	5	4	1	–	5	–	1	4
	c	13	10	3	–	11	–	6	5
	d	–	–	–	–	–	–	–	–
Ibbenbüren, Stadt	a	299	204	84	11	254	1	45	208
	b	187	134	42	11	152	–	20	132
	c	93	66	27	–	93	1	25	67
	d	19	4	15	–	9	–	–	9
Ladbergen	a	40	30	10	–	37	–	14	23
	b	10	9	1	–	9	–	2	7
	c	20	16	4	–	19	–	10	9
	d	10	5	5	–	9	–	2	7
Laer	a	17	7	8	2	7	–	1	6
	b	12	4	7	1	4	–	–	4
	c	5	3	1	1	3	–	1	2
	d	–	–	–	–	–	–	–	–
Lengerich, Stadt	a	131	96	29	6	127	2	36	89
	b	71	54	13	4	64	–	16	48
	c	49	35	12	2	48	2	19	27
	d	11	7	4	–	15	–	1	14
Lienen	a	50	37	10	3	44	1	10	33
	b	13	7	4	2	9	–	1	8
	c	37	30	6	1	35	1	9	25
	d	–	–	–	–	–	–	–	–

Anmerkung Seite 169

Noch: 10. Straßenverkehrsunfälle und verunglückte Personen 2009 nach Verwaltungsbezirken

Verwaltungsbezirk		Straßenverkehrsunfälle				Verunglückte			
		insgesamt	davon			insgesamt	davon		
			mit Personen- schaden	mit schwer- wiegendem Sachschaden (i. e. S.)	sonstige Unfälle ¹⁾		Getötete	Schwer- verletzte	Leicht- verletzte
a = Zusammen b = innerhalb von Ortschaften c = außerhalb von Ortschaften d = auf Bundesautobahnen									
Noch: Kreis Steinfurt									
Lotte	a	54	27	25	2	38	–	13	25
	b	17	10	5	2	10	–	2	8
	c	19	10	9	–	17	–	8	9
	d	18	7	11	–	11	–	3	8
Metelen	a	20	16	4	–	19	1	4	14
	b	12	9	3	–	10	1	1	8
	c	8	7	1	–	9	–	3	6
	d	–	–	–	–	–	–	–	–
Mettingen	a	63	46	14	3	61	–	11	50
	b	30	25	4	1	29	–	4	25
	c	33	21	10	2	32	–	7	25
	d	–	–	–	–	–	–	–	–
Neuenkirchen	a	47	32	13	2	41	–	7	34
	b	26	20	5	1	26	–	4	22
	c	21	12	8	1	15	–	3	12
	d	–	–	–	–	–	–	–	–
Nordwalde	a	40	30	8	2	35	–	7	28
	b	25	19	4	2	20	–	4	16
	c	15	11	4	–	15	–	3	12
	d	–	–	–	–	–	–	–	–
Ochtrup, Stadt	a	103	74	28	1	93	–	21	72
	b	51	41	10	–	44	–	7	37
	c	36	27	8	1	36	–	11	25
	d	16	6	10	–	13	–	3	10
Recke	a	56	47	7	2	54	1	8	45
	b	34	32	1	1	35	1	5	29
	c	22	15	6	1	19	–	3	16
	d	–	–	–	–	–	–	–	–
Rheine, Stadt	a	410	297	91	22	358	5	48	305
	b	327	248	59	20	289	3	38	248
	c	68	42	25	1	61	1	10	50
	d	15	7	7	1	8	1	–	7
Saerbeck	a	23	15	7	1	18	–	4	14
	b	8	6	2	–	6	–	2	4
	c	15	9	5	1	12	–	2	10
	d	–	–	–	–	–	–	–	–
Steinfurt, Stadt	a	190	144	37	9	185	1	39	145
	b	131	104	19	8	119	–	22	97
	c	59	40	18	1	66	1	17	48
	d	–	–	–	–	–	–	–	–
Tecklenburg, Stadt	a	53	40	12	1	60	–	20	40
	b	11	8	3	–	9	–	4	5
	c	26	21	4	1	31	–	12	19
	d	16	11	5	–	20	–	4	16
Westerkappeln	a	69	52	16	1	68	3	22	43
	b	22	20	1	1	23	–	5	18
	c	42	28	14	–	41	3	17	21
	d	5	4	1	–	4	–	–	4
Wettringen	a	31	28	3	–	31	–	10	21
	b	11	11	–	–	11	–	3	8
	c	20	17	3	–	20	–	7	13
	d	–	–	–	–	–	–	–	–
Kreis Warendorf	a	1 442	1 082	314	46	1 394	17	274	1 103
	b	834	638	160	36	735	6	128	601
	c	528	399	120	9	578	11	130	437
	d	80	45	34	1	81	–	16	65
Ahlen, Stadt	a	318	260	41	17	330	3	45	282
	b	257	204	37	16	238	2	29	207
	c	61	56	4	1	92	1	16	75
	d	–	–	–	–	–	–	–	–
Beckum, Stadt	a	232	166	62	4	213	1	33	179
	b	112	87	23	2	97	–	13	84
	c	63	45	17	1	56	1	11	44
	d	57	34	22	1	60	–	9	51

Noch: 10. Straßenverkehrsunfälle und verunglückte Personen 2009 nach Verwaltungsbezirken

Verwaltungsbezirk	Straßenverkehrsunfälle				Verunglückte				
	insgesamt	davon			insgesamt	davon			
		mit Personenschaden	mit schwerwiegendem Sachschaden (i. e. S.)	sonstige Unfälle ¹⁾		Getötete	Schwerverletzte	Leichtverletzte	
a = Zusammen b = innerhalb von Ortschaften c = außerhalb von Ortschaften d = auf Bundesautobahnen									
Noch: Kreis Warendorf									
Beelen	a	23	18	5	–	22	1	3	18
	b	9	7	2	–	9	–	1	8
	c	14	11	3	–	13	1	2	10
	d	–	–	–	–	–	–	–	–
Drensteinfurt, Stadt	a	63	40	20	3	47	–	13	34
	b	16	9	5	2	9	–	1	8
	c	47	31	15	1	38	–	12	26
	d	–	–	–	–	–	–	–	–
Ennigerloh, Stadt	a	80	59	20	1	76	1	25	50
	b	43	28	14	1	32	–	9	23
	c	37	31	6	–	44	1	16	27
	d	–	–	–	–	–	–	–	–
Everswinkel	a	38	28	9	1	48	–	7	41
	b	11	9	1	1	10	–	1	9
	c	27	19	8	–	38	–	6	32
	d	–	–	–	–	–	–	–	–
Oelde, Stadt	a	152	106	41	5	133	1	51	81
	b	94	70	19	5	77	–	31	46
	c	35	25	10	–	35	1	13	21
	d	23	11	12	–	21	–	7	14
Ostbevern	a	54	35	18	1	44	–	11	33
	b	23	13	10	–	15	–	6	9
	c	31	22	8	1	29	–	5	24
	d	–	–	–	–	–	–	–	–
Sassenberg, Stadt	a	63	46	14	3	53	1	8	44
	b	33	26	5	2	26	1	4	21
	c	30	20	9	1	27	–	4	23
	d	–	–	–	–	–	–	–	–
Sendenhorst, Stadt	a	75	61	12	2	82	1	26	55
	b	31	26	4	1	33	–	11	22
	c	44	35	8	1	49	1	15	33
	d	–	–	–	–	–	–	–	–
Telgte, Stadt	a	95	75	17	3	93	–	17	76
	b	47	40	6	1	43	–	6	37
	c	48	35	11	2	50	–	11	39
	d	–	–	–	–	–	–	–	–
Wadersloh	a	61	39	20	2	55	5	7	43
	b	25	14	9	2	21	3	2	16
	c	36	25	11	–	34	2	5	27
	d	–	–	–	–	–	–	–	–
Warendorf, Stadt	a	188	149	35	4	198	3	28	167
	b	133	105	25	3	125	–	14	111
	c	55	44	10	1	73	3	14	56
	d	–	–	–	–	–	–	–	–
Regierungsbezirk Münster	a	12 652	9 425	2 693	534	11 721	102	2 179	9 440
	b	8 534	6 648	1 438	448	7 764	35	1 221	6 508
	c	3 228	2 361	798	69	3 288	56	789	2 443
	d	890	416	457	17	669	11	169	489
Kreisfreie Stadt Bielefeld	a	1 688	1 258	373	57	1 512	7	237	1 268
	b	1 377	1 050	272	55	1 237	4	180	1 053
	c	241	175	64	2	224	2	40	182
	d	70	33	37	–	51	1	17	33
Kreis Gütersloh	a	1 852	1 221	553	78	1 539	18	325	1 196
	b	1 148	801	288	59	920	6	169	745
	c	606	375	217	14	543	11	135	397
	d	98	45	48	5	76	1	21	54
Borgholzhausen, Stadt	a	46	34	11	1	50	–	14	36
	b	8	8	–	–	9	–	3	6
	c	38	26	11	1	41	–	11	30
	d	–	–	–	–	–	–	–	–

Anmerkung Seite 169

Noch: 10. Straßenverkehrsunfälle und verunglückte Personen 2009 nach Verwaltungsbezirken

Verwaltungsbezirk a = Zusammen b = innerhalb von Ortschaften c = außerhalb von Ortschaften d = auf Bundesautobahnen	Straßenverkehrsunfälle				Verunglückte				
	insgesamt	davon			insgesamt	davon			
		mit Personen- schaden	mit schwer- wiegendem Sachschaden (i. e. S.)	sonstige Unfälle ¹⁾		Getötete	Schwer- verletzte	Leicht- verletzte	
Noch: Kreis Gütersloh									
Gütersloh, Stadt	a	509	378	105	26	451	4	81	366
	b	414	318	76	20	359	3	59	297
	c	67	50	14	3	77	–	19	58
	d	28	10	15	3	15	1	3	11
Halle (Westfalen), Stadt	a	98	52	42	4	69	1	20	48
	b	57	32	22	3	40	–	12	28
	c	41	20	20	1	29	1	8	20
	d	–	–	–	–	–	–	–	–
Harsewinkel, Stadt	a	110	79	29	2	106	3	24	79
	b	57	38	17	2	47	–	9	38
	c	53	41	12	–	59	3	15	41
	d	–	–	–	–	–	–	–	–
Herzebrock-Clarholz	a	84	59	24	1	73	1	18	54
	b	46	31	15	–	39	–	12	27
	c	38	28	9	1	34	1	6	27
	d	–	–	–	–	–	–	–	–
Langenberg	a	30	21	9	–	29	1	6	22
	b	11	9	2	–	9	–	2	7
	c	19	12	7	–	20	1	4	15
	d	–	–	–	–	–	–	–	–
Rheda-Wiedenbrück, Stadt	a	318	204	96	18	277	–	45	232
	b	212	142	56	14	168	–	24	144
	c	72	45	25	2	70	–	11	59
	d	34	17	15	2	39	–	10	29
Rietberg, Stadt	a	119	75	39	5	96	2	28	66
	b	71	52	17	2	63	2	15	46
	c	48	23	22	3	33	–	13	20
	d	–	–	–	–	–	–	–	–
Schloß Holte-Stuckenbrock, Stadt	a	145	95	47	3	111	1	19	91
	b	93	63	27	3	67	–	8	59
	c	32	19	13	–	27	1	6	20
	d	20	13	7	–	17	–	5	12
Steinhagen	a	73	35	32	6	47	–	15	32
	b	33	18	10	5	20	–	7	13
	c	40	17	22	1	27	–	8	19
	d	–	–	–	–	–	–	–	–
Verl	a	138	82	51	5	98	2	28	68
	b	62	38	21	3	39	–	9	30
	c	60	39	19	2	54	2	16	36
	d	16	5	11	–	5	–	3	2
Versmold, Stadt	a	139	92	41	6	116	3	23	90
	b	65	43	16	6	51	1	7	43
	c	74	49	25	–	65	2	16	47
	d	–	–	–	–	–	–	–	–
Werther (Westfalen), Stadt	a	43	15	27	1	16	–	4	12
	b	19	9	9	1	9	–	2	7
	c	24	6	18	–	7	–	2	5
	d	–	–	–	–	–	–	–	–
Kreis Herford	a	1 190	782	353	55	997	8	215	774
	b	832	574	214	44	673	2	122	549
	c	260	164	87	9	243	5	66	172
	d	98	44	52	2	81	1	27	53
Bünde, Stadt	a	256	174	70	12	225	2	53	170
	b	212	148	55	9	181	–	37	144
	c	28	18	8	2	25	1	9	15
	d	16	8	7	1	19	1	7	11
Enger, Stadt	a	81	49	29	3	61	1	16	44
	b	42	29	11	2	32	1	10	21
	c	39	20	18	1	29	–	6	23
	d	–	–	–	–	–	–	–	–
Herford, Stadt	a	384	253	109	22	313	2	59	252
	b	281	191	72	18	219	–	30	189
	c	76	51	21	4	76	2	23	51
	d	27	11	16	–	18	–	6	12

Noch: 10. Straßenverkehrsunfälle und verunglückte Personen 2009 nach Verwaltungsbezirken

Verwaltungsbezirk	Straßenverkehrsunfälle				Verunglückte				
	insgesamt	davon			insgesamt	davon			
		mit Personen- schaden	mit schwer- wiegendem Sachschaden (i. e. S.)	sonstige Unfälle ¹⁾		Getötete	Schwer- verletzte	Leicht- verletzte	
a = Zusammen b = innerhalb von Ortschaften c = außerhalb von Ortschaften d = auf Bundesautobahnen									
Noch: Kreis Herford									
Hiddenhausen	a	67	37	25	5	46	–	15	31
	b	48	28	16	4	32	–	11	21
	c	17	8	8	1	9	–	3	6
	d	2	1	1	–	5	–	1	4
Kirchlengern	a	68	45	21	2	53	2	9	42
	b	42	29	11	2	31	–	5	26
	c	14	9	5	–	15	2	1	12
	d	12	7	5	–	7	–	3	4
Löhne, Stadt	a	182	125	50	7	166	1	29	136
	b	133	94	34	5	120	1	16	103
	c	33	23	9	1	36	–	9	27
	d	16	8	7	1	10	–	4	6
Rödinghausen	a	27	23	4	–	30	–	6	24
	b	13	12	1	–	12	–	1	11
	c	14	11	3	–	18	–	5	13
	d	–	–	–	–	–	–	–	–
Spenge, Stadt	a	33	22	10	1	27	–	6	21
	b	17	12	4	1	15	–	4	11
	c	16	10	6	–	12	–	2	10
	d	–	–	–	–	–	–	–	–
Vlotho, Stadt	a	92	54	35	3	76	–	22	54
	b	44	31	10	3	31	–	8	23
	c	23	14	9	–	23	–	8	15
	d	25	9	16	–	22	–	6	16
Kreis Höxter	a	580	419	143	18	598	11	201	386
	b	269	199	57	13	242	1	59	182
	c	294	217	72	5	353	10	142	201
	d	17	3	14	–	3	–	–	3
Bad Driburg, Stadt	a	72	51	16	5	65	1	16	48
	b	39	31	5	3	38	–	5	33
	c	33	20	11	2	27	1	11	15
	d	–	–	–	–	–	–	–	–
Beverungen, Stadt	a	49	37	12	–	53	–	16	37
	b	25	20	5	–	24	–	5	19
	c	24	17	7	–	29	–	11	18
	d	–	–	–	–	–	–	–	–
Borgentreich, Stadt	a	29	22	6	1	32	–	18	14
	b	11	7	3	1	9	–	4	5
	c	18	15	3	–	23	–	14	9
	d	–	–	–	–	–	–	–	–
Brakel, Stadt	a	68	56	12	–	91	3	43	45
	b	23	16	7	–	18	–	7	11
	c	45	40	5	–	73	3	36	34
	d	–	–	–	–	–	–	–	–
Höxter, Stadt	a	118	91	23	4	128	2	40	86
	b	71	54	14	3	67	–	17	50
	c	47	37	9	1	61	2	23	36
	d	–	–	–	–	–	–	–	–
Marienmünster, Stadt	a	16	15	1	–	16	–	5	11
	b	6	5	1	–	5	–	1	4
	c	10	10	–	–	11	–	4	7
	d	–	–	–	–	–	–	–	–
Nieheim, Stadt	a	15	12	2	1	18	–	4	14
	b	7	5	1	1	6	–	1	5
	c	8	7	1	–	12	–	3	9
	d	–	–	–	–	–	–	–	–
Steinheim, Stadt	a	47	31	15	1	44	2	18	24
	b	24	17	6	1	22	1	7	14
	c	23	14	9	–	22	1	11	10
	d	–	–	–	–	–	–	–	–
Warburg, Stadt	a	132	77	49	6	113	1	29	83
	b	51	34	13	4	40	–	7	33
	c	64	40	22	2	70	1	22	47
	d	17	3	14	–	3	–	–	3

Anmerkung Seite 169

Noch: 10. Straßenverkehrsunfälle und verunglückte Personen 2009 nach Verwaltungsbezirken

Verwaltungsbezirk a = Zusammen b = innerhalb von Ortschaften c = außerhalb von Ortschaften d = auf Bundesautobahnen		Straßenverkehrsunfälle				Verunglückte			
		insgesamt	davon			insgesamt	davon		
			mit Personen- schaden	mit schwer- wiegendem Sachschaden (i. e. S.)	sonstige Unfälle ¹⁾		Getötete	Schwer- verletzte	Leicht- verletzte
Noch: Kreis Höxter									
Willebadessen, Stadt	a	34	27	7	–	38	2	12	24
	b	12	10	2	–	13	–	5	8
	c	22	17	5	–	25	2	7	16
	d	–	–	–	–	–	–	–	–
Kreis Lippe									
	a	1 438	1 015	367	56	1 299	18	248	1 033
	b	872	624	204	44	745	7	99	639
	c	547	382	153	12	540	11	146	383
	d	19	9	10	–	14	–	3	11
Augustdorf	a	40	26	12	2	27	–	5	22
	b	29	21	7	1	21	–	3	18
	c	11	5	5	1	6	–	2	4
	d	–	–	–	–	–	–	–	–
Bad Salzuflen, Stadt	a	244	161	71	12	203	3	39	161
	b	144	98	34	12	116	2	12	102
	c	81	54	27	–	73	1	24	48
	d	19	9	10	–	14	–	3	11
Barntrup, Stadt	a	37	28	7	2	32	–	7	25
	b	15	11	3	1	12	–	3	9
	c	22	17	4	1	20	–	4	16
	d	–	–	–	–	–	–	–	–
Blomberg, Stadt	a	64	44	19	1	62	1	11	50
	b	28	19	9	–	25	–	4	21
	c	36	25	10	1	37	1	7	29
	d	–	–	–	–	–	–	–	–
Detmold, Stadt	a	346	249	82	15	321	2	46	273
	b	260	188	61	11	236	–	26	210
	c	86	61	21	4	85	2	20	63
	d	–	–	–	–	–	–	–	–
Dörentrup	a	28	24	3	1	29	2	4	23
	b	11	11	–	–	14	2	1	11
	c	17	13	3	1	15	–	3	12
	d	–	–	–	–	–	–	–	–
Extertal	a	42	27	15	–	32	1	10	21
	b	19	11	8	–	11	1	2	8
	c	23	16	7	–	21	–	8	13
	d	–	–	–	–	–	–	–	–
Horn-Bad Meinberg, Stadt	a	93	63	29	1	83	2	20	61
	b	35	26	9	–	27	–	3	24
	c	58	37	20	1	56	2	17	37
	d	–	–	–	–	–	–	–	–
Kalletal	a	51	40	8	3	55	5	13	37
	b	22	19	1	2	24	2	4	18
	c	29	21	7	1	31	3	9	19
	d	–	–	–	–	–	–	–	–
Lage, Stadt	a	118	88	22	8	108	–	15	93
	b	79	57	15	7	68	–	13	55
	c	39	31	7	1	40	–	2	38
	d	–	–	–	–	–	–	–	–
Lemgo, Stadt	a	154	107	43	4	129	1	20	108
	b	113	78	31	4	86	–	9	77
	c	41	29	12	–	43	1	11	31
	d	–	–	–	–	–	–	–	–
Leopoldshöhe	a	57	38	17	2	51	–	9	42
	b	35	24	9	2	27	–	1	26
	c	22	14	8	–	24	–	8	16
	d	–	–	–	–	–	–	–	–
Lügde, Stadt	a	48	37	11	–	48	–	14	34
	b	27	20	7	–	27	–	7	20
	c	21	17	4	–	21	–	7	14
	d	–	–	–	–	–	–	–	–
Oerlinghausen, Stadt	a	51	39	9	3	59	–	15	44
	b	33	24	6	3	31	–	4	27
	c	18	15	3	–	28	–	11	17
	d	–	–	–	–	–	–	–	–

Noch: 10. Straßenverkehrsunfälle und verunglückte Personen 2009 nach Verwaltungsbezirken

Verwaltungsbezirk	Straßenverkehrsunfälle				Verunglückte				
	insgesamt	davon			insgesamt	davon			
		mit Personenschaden	mit schwerwiegendem Sachschaden (i. e. S.)	sonstige Unfälle ¹⁾		Getötete	Schwerverletzte	Leichtverletzte	
a = Zusammen b = innerhalb von Ortschaften c = außerhalb von Ortschaften d = auf Bundesautobahnen									
Noch: Kreis Lippe									
Schieder-Schwalenberg, Stadt	a	34	24	10	–	35	1	9	25
	b	11	9	2	–	10	–	2	8
	c	23	15	8	–	25	1	7	17
	d	–	–	–	–	–	–	–	–
Schlangen	a	31	20	9	2	25	–	11	14
	b	11	8	2	1	10	–	5	5
	c	20	12	7	1	15	–	6	9
	d	–	–	–	–	–	–	–	–
Kreis Minden-Lübbecke									
	a	1 561	1 129	369	63	1 471	17	335	1 119
	b	1 041	783	207	51	955	9	186	760
	c	438	312	117	9	460	8	125	327
	d	82	34	45	3	56	–	24	32
Bad Oeynhausen, Stadt	a	276	200	70	6	253	2	40	211
	b	204	161	37	6	192	1	28	163
	c	47	28	19	–	37	1	3	33
	d	25	11	14	–	24	–	9	15
Espelkamp, Stadt	a	106	75	23	8	89	1	27	61
	b	50	37	7	6	42	1	10	31
	c	56	38	16	2	47	–	17	30
	d	–	–	–	–	–	–	–	–
Hille	a	59	39	18	2	51	2	13	36
	b	32	21	9	2	29	1	7	21
	c	27	18	9	–	22	1	6	15
	d	–	–	–	–	–	–	–	–
Hüllhorst	a	50	37	12	1	58	–	15	43
	b	27	22	5	–	32	–	7	25
	c	23	15	7	1	26	–	8	18
	d	–	–	–	–	–	–	–	–
Lübbecke, Stadt	a	141	109	29	3	141	1	28	112
	b	103	78	22	3	93	1	14	78
	c	38	31	7	–	48	–	14	34
	d	–	–	–	–	–	–	–	–
Minden, Stadt	a	421	312	87	22	382	5	71	306
	b	385	285	79	21	346	3	67	276
	c	36	27	8	1	36	2	4	30
	d	–	–	–	–	–	–	–	–
Petershagen, Stadt	a	120	81	33	6	129	1	38	90
	b	45	28	14	3	36	–	7	29
	c	75	53	19	3	93	1	31	61
	d	–	–	–	–	–	–	–	–
Porta Westfalica, Stadt	a	210	134	65	11	177	3	44	130
	b	93	69	18	6	78	1	16	61
	c	60	42	16	2	67	2	13	52
	d	57	23	31	3	32	–	15	17
Preußisch Oldendorf, Stadt	a	49	41	6	2	51	1	12	38
	b	39	33	4	2	41	1	9	31
	c	10	8	2	–	10	–	3	7
	d	–	–	–	–	–	–	–	–
Rahden, Stadt	a	75	55	18	2	71	–	22	49
	b	47	34	11	2	45	–	13	32
	c	28	21	7	–	26	–	9	17
	d	–	–	–	–	–	–	–	–
Stemwede	a	54	46	8	–	69	1	25	43
	b	16	15	1	–	21	–	8	13
	c	38	31	7	–	48	1	17	30
	d	–	–	–	–	–	–	–	–
Kreis Paderborn									
	a	1 629	1 166	399	64	1 544	24	409	1 111
	b	893	682	163	48	860	6	184	670
	c	611	430	168	13	611	16	195	400
	d	125	54	68	3	73	2	30	41

Anmerkung Seite 169

Noch: 10. Straßenverkehrsunfälle und verunglückte Personen 2009 nach Verwaltungsbezirken

Verwaltungsbezirk		Straßenverkehrsunfälle				Verunglückte			
		insgesamt	davon			insgesamt	davon		
			mit Personen- schaden	mit schwer- wiegendem Sachschaden (i. e. S.)	sonstige Unfälle ¹⁾		Getötete	Schwer- verletzte	Leicht- verletzte
a = Zusammen b = innerhalb von Ortschaften c = außerhalb von Ortschaften d = auf Bundesautobahnen									
Noch: Kreis Paderborn									
Altenbeken	a	27	18	8	1	26	–	11	15
	b	7	4	2	1	4	–	3	1
	c	20	14	6	–	22	–	8	14
	d	–	–	–	–	–	–	–	–
Bad Lippspringe, Stadt	a	52	39	13	–	52	2	10	40
	b	37	29	8	–	37	–	8	29
	c	15	10	5	–	15	2	2	11
	d	–	–	–	–	–	–	–	–
Borchen	a	61	38	20	3	54	1	22	31
	b	17	12	3	2	15	–	1	14
	c	25	18	7	–	25	1	13	11
	d	19	8	10	1	14	–	8	6
Büren, Stadt	a	129	85	41	3	120	2	35	83
	b	57	38	17	2	54	–	12	42
	c	47	33	14	–	49	2	19	28
	d	25	14	10	1	17	–	4	13
Delbrück, Stadt	a	156	115	36	5	156	3	48	105
	b	51	38	9	4	46	–	16	30
	c	105	77	27	1	110	3	32	75
	d	–	–	–	–	–	–	–	–
Hövelhof	a	72	57	12	3	72	1	18	53
	b	28	26	1	1	31	–	7	24
	c	35	27	6	2	36	1	9	26
	d	9	4	5	–	5	–	2	3
Lichtenau, Stadt	a	37	22	15	–	27	–	14	13
	b	9	7	2	–	7	–	2	5
	c	26	14	12	–	19	–	11	8
	d	2	1	1	–	1	–	1	–
Paderborn, Stadt	a	898	651	203	44	843	10	168	665
	b	604	465	105	34	589	5	102	482
	c	251	172	70	9	237	4	61	172
	d	43	14	28	1	17	1	5	11
Salzkotten, Stadt	a	98	78	17	3	101	3	35	63
	b	57	45	9	3	53	1	19	33
	c	41	33	8	–	48	2	16	30
	d	–	–	–	–	–	–	–	–
Bad Wünnenberg, Stadt	a	99	63	34	2	93	2	48	43
	b	26	18	7	1	24	–	14	10
	c	46	32	13	1	50	1	24	25
	d	27	13	14	–	19	1	10	8
Regierungsbezirk Detmold	a	9 938	6 990	2 557	391	8 960	103	1 970	6 887
	b	6 432	4 713	1 405	314	5 632	35	999	4 598
	c	2 997	2 055	878	64	2 974	63	849	2 062
	d	509	222	274	13	354	5	122	227
Kreisfreie Städte									
Bochum	a	1 561	1 000	461	100	1 186	6	125	1 055
	b	1 347	870	382	95	1 010	5	104	901
	c	44	23	19	2	42	1	9	32
	d	170	107	60	3	134	–	12	122
Dortmund	a	2 923	2 079	694	150	2 634	20	315	2 299
	b	2 475	1 838	500	137	2 271	11	265	1 995
	c	208	124	78	6	176	4	28	144
	d	240	117	116	7	187	5	22	160
Hagen	a	890	636	202	52	817	6	123	688
	b	683	508	129	46	639	4	89	546
	c	79	58	20	1	78	1	11	66
	d	128	70	53	5	100	1	23	76
Hamm	a	990	708	234	48	881	7	175	699
	b	820	603	173	44	722	4	131	587
	c	88	54	31	3	77	1	27	49
	d	82	51	30	1	82	2	17	63
Herne	a	624	434	152	38	512	2	62	448
	b	559	392	130	37	455	2	53	400
	c	2	2	–	–	2	–	–	2
	d	63	40	22	1	55	–	9	46

Noch: 10. Straßenverkehrsunfälle und verunglückte Personen 2009 nach Verwaltungsbezirken

Verwaltungsbezirk		Straßenverkehrsunfälle			Verunglückte				
		insgesamt	davon		insgesamt	davon			
			mit Personen- schaden	mit schwer- wiegendem Sachschaden (i. e. S.)		sonstige Unfälle ¹⁾	Getötete	Schwer- verletzte	Leicht- verletzte
	a = Zusammen b = innerhalb von Ortschaften c = außerhalb von Ortschaften d = auf Bundesautobahnen								
Ennepe-Ruhr-Kreis	a	1 361	963	331	67	1 214	9	190	1 015
	b	961	705	195	61	850	7	129	714
	c	237	170	62	5	237	2	44	191
	d	163	88	74	1	127	–	17	110
Breckerfeld, Stadt	a	35	30	2	3	46	1	9	36
	b	17	13	2	2	20	–	3	17
	c	18	17	–	1	26	1	6	19
	d	–	–	–	–	–	–	–	–
Ennepetal, Stadt	a	93	68	20	5	90	3	15	72
	b	81	60	16	5	78	3	11	64
	c	12	8	4	–	12	–	4	8
	d	–	–	–	–	–	–	–	–
Gevelsberg, Stadt	a	142	94	39	9	120	–	27	93
	b	108	76	24	8	93	–	20	73
	c	14	7	6	1	10	–	3	7
	d	20	11	9	–	17	–	4	13
Hattingen, Stadt	a	177	126	39	12	158	1	19	138
	b	119	84	26	9	99	1	13	85
	c	58	42	13	3	59	–	6	53
	d	–	–	–	–	–	–	–	–
Herdecke, Stadt	a	70	54	12	4	63	1	9	53
	b	44	33	7	4	36	–	4	32
	c	26	21	5	–	27	1	5	21
	d	–	–	–	–	–	–	–	–
Schwelm, Stadt	a	136	98	32	6	115	–	15	100
	b	111	82	24	5	97	–	12	85
	c	9	6	3	–	6	–	2	4
	d	16	10	5	1	12	–	1	11
Sprockhövel, Stadt	a	155	89	65	1	111	2	21	88
	b	54	41	12	1	46	2	8	36
	c	39	22	17	–	32	–	9	23
	d	62	26	36	–	33	–	4	29
Wetter (Ruhr), Stadt	a	118	84	29	5	108	–	24	84
	b	72	58	9	5	64	–	17	47
	c	29	19	10	–	30	–	7	23
	d	17	7	10	–	14	–	–	14
Witten, Stadt	a	435	320	93	22	403	1	51	351
	b	355	258	75	22	317	1	41	275
	c	32	28	4	–	35	–	2	33
	d	48	34	14	–	51	–	8	43
Hochsauerlandkreis	a	1 251	892	318	41	1 153	16	277	860
	b	676	504	140	32	610	3	110	497
	c	527	367	153	7	506	13	156	337
	d	48	21	25	2	37	–	11	26
Arnsberg, Stadt	a	318	226	80	12	279	2	58	219
	b	240	173	56	11	210	1	35	174
	c	62	45	17	–	55	1	20	34
	d	16	8	7	1	14	–	3	11
Bestwig	a	59	37	19	3	60	1	13	46
	b	37	24	10	3	34	1	6	27
	c	20	13	7	–	26	–	7	19
	d	2	–	2	–	–	–	–	–
Brilon, Stadt	a	167	120	40	7	153	2	38	113
	b	70	51	14	5	59	–	13	46
	c	97	69	26	2	94	2	25	67
	d	–	–	–	–	–	–	–	–
Eslohe (Sauerland)	a	39	29	10	–	40	3	9	28
	b	20	17	3	–	21	–	1	20
	c	19	12	7	–	19	3	8	8
	d	–	–	–	–	–	–	–	–
Hallenberg, Stadt	a	17	12	4	1	18	3	6	9
	b	4	2	1	1	2	–	–	2
	c	13	10	3	–	16	3	6	7
	d	–	–	–	–	–	–	–	–

Anmerkung Seite 169

Noch: 10. Straßenverkehrsunfälle und verunglückte Personen 2009 nach Verwaltungsbezirken

Verwaltungsbezirk a = Zusammen b = innerhalb von Ortschaften c = außerhalb von Ortschaften d = auf Bundesautobahnen	Straßenverkehrsunfälle				Verunglückte				
	insgesamt	davon			insgesamt	davon			
		mit Personen- schaden	mit schwer- wiegendem Sachschaden (i. e. S.)	sonstige Unfälle ¹⁾		Getötete	Schwer- verletzte	Leicht- verletzte	
Noch: Hochsauerlandkreis									
Marsberg, Stadt	a	68	45	21	2	62	–	27	35
	b	25	17	7	1	18	–	5	13
	c	33	25	8	–	34	–	16	18
	d	10	3	6	1	10	–	6	4
Medebach, Stadt	a	34	28	6	–	34	–	9	25
	b	15	14	1	–	15	–	4	11
	c	19	14	5	–	19	–	5	14
	d	–	–	–	–	–	–	–	–
Meschede, Stadt	a	134	96	32	6	120	3	23	94
	b	73	58	12	3	70	1	10	59
	c	41	28	10	3	37	2	11	24
	d	20	10	10	–	13	–	2	11
Olsberg, Stadt	a	94	67	24	3	92	1	16	75
	b	53	42	9	2	53	–	9	44
	c	41	25	15	1	39	1	7	31
	d	–	–	–	–	–	–	–	–
Schmallenberg, Stadt	a	114	81	33	–	104	1	28	75
	b	46	37	9	–	42	–	13	29
	c	68	44	24	–	62	1	15	46
	d	–	–	–	–	–	–	–	–
Sundern (Sauerland), Stadt	a	148	110	34	4	142	–	36	106
	b	75	56	15	4	71	–	10	61
	c	73	54	19	–	71	–	26	45
	d	–	–	–	–	–	–	–	–
Winterberg, Stadt	a	59	41	15	3	49	–	14	35
	b	18	13	3	2	15	–	4	11
	c	41	28	12	1	34	–	10	24
	d	–	–	–	–	–	–	–	–
Märkischer Kreis	a	1 974	1 296	598	80	1 734	16	342	1 376
	b	1 311	895	348	68	1 158	9	216	933
	c	513	336	166	11	469	5	103	361
	d	150	65	84	1	107	2	23	82
Altena, Stadt	a	70	45	22	3	56	1	5	50
	b	53	36	14	3	46	–	3	43
	c	17	9	8	–	10	1	2	7
	d	–	–	–	–	–	–	–	–
Balve, Stadt	a	64	45	16	3	70	1	25	44
	b	40	31	7	2	46	–	21	25
	c	24	14	9	1	24	1	4	19
	d	–	–	–	–	–	–	–	–
Halver, Stadt	a	71	46	23	2	56	1	8	47
	b	30	17	12	1	18	1	1	16
	c	41	29	11	1	38	–	7	31
	d	–	–	–	–	–	–	–	–
Hemer, Stadt	a	128	95	28	5	123	–	14	109
	b	113	84	24	5	106	–	11	95
	c	13	10	3	–	15	–	3	12
	d	2	1	1	–	2	–	–	2
Herscheid	a	39	27	12	–	36	–	10	26
	b	7	6	1	–	7	–	3	4
	c	32	21	11	–	29	–	7	22
	d	–	–	–	–	–	–	–	–
Iserlohn, Stadt	a	467	307	142	18	403	4	91	308
	b	335	233	86	16	290	2	60	228
	c	101	61	38	2	92	2	21	69
	d	31	13	18	–	21	–	10	11
Kierspe, Stadt	a	69	43	23	3	54	–	13	41
	b	35	25	7	3	30	–	6	24
	c	29	17	12	–	22	–	7	15
	d	5	1	4	–	2	–	–	2
Lüdenscheid, Stadt	a	383	232	132	19	304	4	32	268
	b	243	152	74	17	180	1	12	167
	c	71	50	19	2	71	1	9	61
	d	69	30	39	–	53	2	11	40

Noch: **10. Straßenverkehrsunfälle und verunglückte Personen 2009 nach Verwaltungsbezirken**

Verwaltungsbezirk		Straßenverkehrsunfälle				Verunglückte			
		insgesamt	davon			insgesamt	davon		
			mit Personenschaden	mit schwerwiegendem Sachschaden (i. e. S.)	sonstige Unfälle ¹⁾		Getötete	Schwer verletzte	Leicht verletzte
a = Zusammen b = innerhalb von Ortschaften c = außerhalb von Ortschaften d = auf Bundesautobahnen									
Noch: Märkischer Kreis									
Meinerzhagen, Stadt	a	105	61	39	5	77	1	18	58
	b	46	27	16	3	29	1	4	24
	c	36	23	12	1	31	–	12	19
	d	23	11	11	1	17	–	2	15
Menden (Sauerland), Stadt	a	217	150	55	12	220	4	46	170
	b	193	135	48	10	197	4	44	149
	c	24	15	7	2	23	–	2	21
	d	–	–	–	–	–	–	–	–
Nachrodt-Wiblingwerde	a	37	24	13	–	37	–	7	30
	b	20	12	8	–	22	–	5	17
	c	17	12	5	–	15	–	2	13
	d	–	–	–	–	–	–	–	–
Neuenrade, Stadt	a	60	50	9	1	64	–	19	45
	b	35	29	6	–	42	–	12	30
	c	25	21	3	1	22	–	7	15
	d	–	–	–	–	–	–	–	–
Plettenberg, Stadt	a	120	86	32	2	116	–	30	86
	b	77	57	18	2	69	–	15	54
	c	43	29	14	–	47	–	15	32
	d	–	–	–	–	–	–	–	–
Schalksmühle	a	53	25	26	2	31	–	3	28
	b	16	8	7	1	9	–	2	7
	c	17	8	8	1	10	–	1	9
	d	20	9	11	–	12	–	–	12
Werdohl, Stadt	a	91	60	26	5	87	–	21	66
	b	68	43	20	5	67	–	17	50
	c	23	17	6	–	20	–	4	16
	d	–	–	–	–	–	–	–	–
Kreis Olpe									
	a	727	474	234	19	606	9	168	429
	b	361	260	86	15	307	3	78	226
	c	261	173	86	2	242	4	81	157
	d	105	41	62	2	57	2	9	46
Attendorn, Stadt	a	111	77	29	5	95	2	25	68
	b	62	42	16	4	46	1	12	33
	c	49	35	13	1	49	1	13	35
	d	–	–	–	–	–	–	–	–
Drolshagen, Stadt	a	65	36	26	3	49	2	20	27
	b	20	15	2	3	19	–	10	9
	c	19	14	5	–	19	1	8	10
	d	26	7	19	–	11	1	2	8
Finnentrop	a	69	50	19	–	68	1	21	46
	b	47	35	12	–	40	–	9	31
	c	22	15	7	–	28	1	12	15
	d	–	–	–	–	–	–	–	–
Kirchhundem	a	61	38	22	1	50	1	19	30
	b	29	18	10	1	25	1	8	16
	c	32	20	12	–	25	–	11	14
	d	–	–	–	–	–	–	–	–
Lennestadt, Stadt	a	130	84	43	3	110	1	20	89
	b	75	54	19	2	63	–	8	55
	c	55	30	24	1	47	1	12	34
	d	–	–	–	–	–	–	–	–
Olpe, Stadt	a	165	113	47	5	134	1	38	95
	b	92	68	20	4	79	1	20	58
	c	47	33	14	–	39	–	15	24
	d	26	12	13	1	16	–	3	13
Wenden	a	126	76	48	2	100	1	25	74
	b	36	28	7	1	35	–	11	24
	c	37	26	11	–	35	–	10	25
	d	53	22	30	1	30	1	4	25

Anmerkung Seite 169

Noch: 10. Straßenverkehrsunfälle und verunglückte Personen 2009 nach Verwaltungsbezirken

Verwaltungsbezirk a = Zusammen b = innerhalb von Ortschaften c = außerhalb von Ortschaften d = auf Bundesautobahnen		Straßenverkehrsunfälle				Verunglückte			
		insgesamt	davon			insgesamt	davon		
			mit Personen- schaden	mit schwer- wiegendem Sachschaden (i. e. S.)	sonstige Unfälle ¹⁾		Getötete	Schwer- verletzte	Leicht- verletzte
Kreis Siegen-Wittgenstein	a	1 280	840	389	51	1 061	15	241	805
	b	854	596	218	40	719	5	146	568
	c	365	216	140	9	301	10	82	209
	d	61	28	31	2	41	–	13	28
Bad Berleburg, Stadt	a	75	45	24	6	57	1	12	44
	b	46	28	13	5	34	–	7	27
	c	29	17	11	1	23	1	5	17
	d	–	–	–	–	–	–	–	–
Burbach	a	85	50	35	–	68	3	16	49
	b	31	21	10	–	23	–	5	18
	c	45	23	22	–	38	3	9	26
	d	9	6	3	–	7	–	2	5
Erndtebrück	a	22	14	6	2	18	–	7	11
	b	9	5	3	1	7	–	3	4
	c	13	9	3	1	11	–	4	7
	d	–	–	–	–	–	–	–	–
Freudenberg, Stadt	a	87	50	31	6	63	–	17	46
	b	58	32	21	5	36	–	7	29
	c	23	16	7	–	24	–	10	14
	d	6	2	3	1	3	–	–	3
Hilchenbach, Stadt	a	65	43	20	2	55	1	21	33
	b	26	19	5	2	25	–	9	16
	c	39	24	15	–	30	1	12	17
	d	–	–	–	–	–	–	–	–
Kreuztal, Stadt	a	134	90	36	8	108	1	27	80
	b	103	73	23	7	84	1	22	61
	c	31	17	13	1	24	–	5	19
	d	–	–	–	–	–	–	–	–
Bad Laasphe, Stadt	a	48	31	16	1	44	1	9	34
	b	26	20	5	1	28	–	5	23
	c	22	11	11	–	16	1	4	11
	d	–	–	–	–	–	–	–	–
Netphen, Stadt	a	104	70	32	2	81	3	26	52
	b	65	43	21	1	44	1	12	31
	c	39	27	11	1	37	2	14	21
	d	–	–	–	–	–	–	–	–
Neunkirchen	a	60	42	17	1	47	1	8	38
	b	53	38	14	1	43	1	7	35
	c	7	4	3	–	4	–	1	3
	d	–	–	–	–	–	–	–	–
Siegen, Stadt	a	504	349	134	21	450	4	78	368
	b	403	294	93	16	369	2	62	305
	c	78	43	31	4	64	2	12	50
	d	23	12	10	1	17	–	4	13
Wilnsdorf	a	96	56	38	2	70	–	20	50
	b	34	23	10	1	26	–	7	19
	c	39	25	13	1	30	–	6	24
	d	23	8	15	–	14	–	7	7
Kreis Soest	a	1 428	1 030	334	64	1 332	8	307	1 017
	b	835	618	170	47	741	3	117	621
	c	480	355	114	11	501	4	165	332
	d	113	57	50	6	90	1	25	64
Anröchte	a	63	37	21	5	50	–	7	43
	b	28	18	7	3	23	–	4	19
	c	22	16	6	–	22	–	2	20
	d	13	3	8	2	5	–	1	4
Bad Sassendorf	a	48	28	18	2	35	1	11	23
	b	14	9	5	–	13	1	–	12
	c	22	17	4	1	20	–	9	11
	d	12	2	9	1	2	–	2	–
Ense	a	65	43	19	3	59	–	20	39
	b	26	13	11	2	23	–	8	15
	c	29	25	3	1	30	–	10	20
	d	10	5	5	–	6	–	2	4

Noch: 10. Straßenverkehrsunfälle und verunglückte Personen 2009 nach Verwaltungsbezirken

Verwaltungsbezirk		Straßenverkehrsunfälle				Verunglückte			
		insgesamt	davon			insgesamt	davon		
			mit Personen- schaden	mit schwer- wiegendem Sachschaden (i. e. S.)	sonstige Unfälle ¹⁾		Getötete	Schwer- verletzte	Leicht- verletzte
a = Zusammen b = innerhalb von Ortschaften c = außerhalb von Ortschaften d = auf Bundesautobahnen									
Noch: Kreis Soest									
Erwitte, Stadt	a	86	59	25	2	75	–	20	55
	b	44	30	12	2	33	–	5	28
	c	32	21	11	–	30	–	11	19
	d	10	8	2	–	12	–	4	8
Geseke, Stadt	a	89	61	23	5	77	–	23	54
	b	44	31	8	5	34	–	10	24
	c	33	25	8	–	38	–	13	25
	d	12	5	7	–	5	–	–	5
Lippetal	a	56	38	17	1	67	–	25	42
	b	17	12	5	–	15	–	5	10
	c	27	22	4	1	42	–	18	24
	d	12	4	8	–	10	–	2	8
Lippstadt, Stadt	a	372	281	75	16	331	2	55	274
	b	287	231	43	13	266	1	40	225
	c	85	50	32	3	65	1	15	49
	d	–	–	–	–	–	–	–	–
Möhnesee	a	66	57	8	1	78	1	20	57
	b	18	15	3	–	19	–	3	16
	c	48	42	5	1	59	1	17	41
	d	–	–	–	–	–	–	–	–
Rüthen, Stadt	a	44	34	10	–	53	2	18	33
	b	15	11	4	–	13	–	3	10
	c	23	18	5	–	26	1	11	14
	d	6	5	1	–	14	1	4	9
Soest, Stadt	a	215	141	62	12	179	–	24	155
	b	165	111	45	9	136	–	14	122
	c	37	25	11	1	36	–	8	28
	d	13	5	6	2	7	–	2	5
Warstein, Stadt	a	94	77	13	4	94	–	19	75
	b	58	47	8	3	59	–	6	53
	c	36	30	5	1	35	–	13	22
	d	–	–	–	–	–	–	–	–
Welver	a	40	34	6	–	54	–	23	31
	b	15	14	1	–	17	–	5	12
	c	25	20	5	–	37	–	18	19
	d	–	–	–	–	–	–	–	–
Werl, Stadt	a	155	116	30	9	151	1	30	120
	b	83	62	15	6	75	–	8	67
	c	47	34	11	2	47	1	14	32
	d	25	20	4	1	29	–	8	21
Wickede (Ruhr)	a	35	24	7	4	29	1	12	16
	b	21	14	3	4	15	1	6	8
	c	14	10	4	–	14	–	6	8
	d	–	–	–	–	–	–	–	–
Kreis Unna									
	a	2 051	1 517	439	95	1 866	7	309	1 550
	b	1 348	1 043	229	76	1 215	3	179	1 033
	c	376	290	78	8	387	2	88	297
	d	327	184	132	11	264	2	42	220
Bergkamen, Stadt	a	171	128	36	7	153	–	19	134
	b	138	108	24	6	124	–	15	109
	c	21	17	4	–	26	–	4	22
	d	12	3	8	1	3	–	–	3
Bönen	a	95	74	18	3	99	2	17	80
	b	40	27	10	3	32	–	7	25
	c	23	17	6	–	22	1	7	14
	d	32	30	2	–	45	1	3	41
Fröndenbergruhr, Stadt	a	97	75	18	4	95	–	22	73
	b	59	43	13	3	53	–	8	45
	c	33	28	4	1	34	–	12	22
	d	5	4	1	–	8	–	2	6
Holzwickede	a	82	56	24	2	73	–	7	66
	b	49	37	10	2	46	–	2	44
	c	14	11	3	–	14	–	3	11
	d	19	8	11	–	13	–	2	11

Anmerkung Seite 169

Noch: 10. Straßenverkehrsunfälle und verunglückte Personen 2009 nach Verwaltungsbezirken

Verwaltungsbezirk a = Zusammen b = innerhalb von Ortschaften c = außerhalb von Ortschaften d = auf Bundesautobahnen		Straßenverkehrsunfälle				Verunglückte			
		insgesamt	davon			insgesamt	davon		
			mit Personen- schaden	mit schwer- wiegendem Sachschaden (i. e. S.)	sonstige Unfälle ¹⁾		Getötete	Schwer- verletzte	Leicht- verletzte
Noch: Kreis Unna									
Kamen, Stadt	a	238	160	67	11	196	1	36	159
	b	136	97	30	9	114	1	18	95
	c	53	40	12	1	51	–	9	42
	d	49	23	25	1	31	–	9	22
Lünen, Stadt	a	434	350	55	29	409	1	69	339
	b	390	321	44	25	369	–	61	308
	c	28	20	6	2	27	1	4	22
	d	16	9	5	2	13	–	4	9
Schwerte, Stadt	a	307	217	81	9	274	–	47	227
	b	145	113	24	8	131	–	17	114
	c	72	56	16	–	72	–	18	54
	d	90	48	41	1	71	–	12	59
Selm, Stadt	a	104	80	17	7	95	–	15	80
	b	71	54	11	6	60	–	8	52
	c	33	26	6	1	35	–	7	28
	d	–	–	–	–	–	–	–	–
Unna, Stadt	a	380	274	96	10	343	2	47	294
	b	231	178	46	7	211	1	32	178
	c	57	43	14	–	60	–	6	54
	d	92	53	36	3	72	1	9	62
Werne, Stadt	a	143	103	27	13	129	1	30	98
	b	89	65	17	7	75	1	11	63
	c	42	32	7	3	46	–	18	28
	d	12	6	3	3	8	–	1	7
Regierungsbezirk Arnsberg	a	17 060	11 869	4 386	805	14 996	121	2 634	12 241
	b	12 230	8 832	2 700	698	10 697	59	1 617	9 021
	c	3 180	2 168	947	65	3 018	47	794	2 177
	d	1 650	869	739	42	1 281	15	223	1 043
Nordrhein-Westfalen	a	86 727	63 209	19 659	3 859	79 280	620	13 597	65 063
	b	63 328	47 907	12 076	3 345	57 370	265	8 434	48 671
	c	16 086	11 573	4 165	348	16 282	282	4 020	11 980
	d	7 313	3 729	3 418	166	5 628	73	1 143	4 412
davon									
kreisfreie Städte	a	36 686	27 136	7 776	1 774	33 338	162	4 525	28 651
Kreise	a	50 041	36 073	11 883	2 085	45 942	458	9 072	36 412

Veröffentlichungen

Veröffentlichungen aus den Fachbereichen Handel und Verkehr

Entwicklung von Umsatz und Beschäftigung in nordrhein-westfälischen Unternehmen des Einzelhandels, des Großhandels, des Gastgewerbes

Inhalt: Jedes der drei monatlich erscheinenden Hefte enthält die vorläufigen Ergebnisse der Umsatzentwicklung und der Entwicklung der Beschäftigtenzahlen als Messzahlen auf der Basis des Jahres 2005 und als prozentuale Abweichung zum Vormonat und zum Vorjahresmonat. Die Ergebnisse werden in einigen Eckzahlen für die wichtigsten Wirtschaftszweige dargestellt.

Einzelhandel: Bestell-Nr. G11
Großhandel: Bestell-Nr. G12
Gastgewerbe: Bestell-Nr. G43

Fachliche Auskünfte zu diesen Veröffentlichungen erteilt Ihnen gerne Thaddäus Kalina, Marion Helling und Sabine Schmidt unter Telefon-Nr. 0211 9449-3825, 0211 9449-3814 bzw. 0211 9449-3826.

Straßenverkehrsunfälle in Nordrhein-Westfalen

Inhalt: Der Monatsbericht enthält Ergebnisse von Straßenverkehrsunfällen und dabei Verunglückten in Nordrhein-Westfalen nach Unfallkategorien, nach Straßen-, Unfallarten, Unfalltypen, nach Tagesdatum, Ortslage, Art der Verkehrsbeteiligung, Unfallursachen und nach Fehlverhalten der Fahrzeugführer sowie die Anzahl der Verunglückten nach der Schwere der Verletzung, Altersgruppen und Geschlecht. Dargestellt werden die monatlichen und die kumulierten Zahlen, die Vorjahresergebnisse und die prozentuale Veränderung gegenüber den Vorjahreszeiträumen. Auf Gemeindeebene sind Ergebnisse nach Ortslage und Unfallkategorien enthalten.

Bestell-Nr. H12

Straßenverkehrsunfälle in Nordrhein-Westfalen

Inhalt: Der Bericht enthält Ergebnisse von Straßenverkehrsunfällen und dabei Verunglückten in Nordrhein-Westfalen nach Unfallkategorien, nach Straßen-, Unfallarten, Unfalltypen, nach Tagesdatum, Ortslage, Art der Verkehrsbeteiligung, Unfallursachen und nach Fehlverhalten der Fahrzeugführer sowie die Anzahl der Verunglückten nach der Schwere der Verletzung, Altersgruppen und Geschlecht. Dargestellt werden die Jahreswerte, die Vorjahresergebnisse und die prozentuale Veränderung gegenüber den Vorjahreszeiträumen. Auf Gemeindeebene sind Ergebnisse nach Ortslage und Unfallkategorien enthalten. Zahlreiche Grafiken und eine Farbkarte runden den Bericht ab.

Bestell-Nr. H13

Fachliche Auskünfte zu diesen Veröffentlichungen erteilen Ihnen gerne Petra Focks und Jörg Möller unter Telefon-Nr. 0211 9449-3820 bzw. 0211 9449-3821.

Personenverkehr mit Bussen und Bahnen in Nordrhein-Westfalen

Inhalt: Dieser vierteljährlich erscheinende Bericht enthält Ergebnisse über die Entwicklung von Unternehmen, Fahrgäste, Beförderungsleistungen und mittlere Reiseweite im Schienennahverkehr und im gewerblichen Omnibuslinienverkehr nach Unternehmensformen, Regierungsbezirken, Verkehrsarten und Verkehrsmitteln in Gegenüberstellung zum Vorjahreszeitraum.

Bestell-Nr. H16

Binnenschifffahrt in Nordrhein-Westfalen

Inhalt: Der Monatsbericht enthält die Entwicklung des Güterverkehrs auf den nordrhein-westfälischen Binnenwasserstraßen nach Verkehrsbeziehungen und Güterabteilungen. Dargestellt werden die monatlichen Gütermengen in Tonnen bzw. der Containerumschlag für Nordrhein-Westfalen, die Mengen des Vormonats und des Vorjahresmonats sowie die kumulierten Jahresgütermengen im Vergleich zum Vorjahreszeitraum mit der prozentualen Veränderung.

Bestell-Nr. H21

Fachliche Auskünfte zu diesen Veröffentlichungen erteilt Ihnen gerne Thaddäus Kalina, Marion Helling und Sabine Schmidt unter Telefon-Nr. 0211 9449-3825, 0211 9449-3814 bzw. 0211 9449-3826.