



Beiträge zur Statistik des Landes Nordrhein- Westfalen

Bestell-Nr. N 55 2 9500

Heft 797

Gegliederte
Strukturdaten
zu Löhnen und
Gehältern
im Produzierenden
Gewerbe, Handel,
Kredit- und
Versicherungsgewerbe
in Nordrhein-
Westfalen

Ergebnisse der Gehalts-
und Lohnstrukturerhebung 1995

Herausgeber:

Landesamt
für Datenverarbeitung und Statistik
Nordrhein-Westfalen

Heft 797

**Gegliederte
Strukturdaten
zu Löhnen und
Gehältern
im Produzierenden
Gewerbe, Handel,
Kredit- und
Versicherungsgewerbe
in Nordrhein-
Westfalen**

Ergebnisse der Gehalts-
und Lohnstrukturerhebung 1995

Vorwort

Im vorliegenden Band werden weitere Ergebnisse der Gehalts- und Lohnstrukturerhebung 1995 vorgelegt. Damit stehen nach der Erhebung von 1990 wieder umfassende Ergebnisse zu Löhnen und Gehältern der Arbeitnehmerinnen und Arbeitnehmer in ausgewählten Wirtschaftszweigen – Produzierendes Gewerbe, Handel, Kredit- und Versicherungsgewerbe – zur Verfügung.

Nach dem ersten Quellenband werden in diesem Heft Ergebnisse in tiefer fachlicher Gliederung für Arbeitnehmerinnen und Arbeitnehmer insgesamt, Arbeiter und Angestellte nach den Merkmalen Geschlecht und Voll-/Teilzeitbeschäftigung sowie nach verschiedenen verdienstbestimmenden Merkmalen veröffentlicht.

In einem vorangestellten Textteil werden allgemeine Erläuterungen zur Gehalts- und Lohnstrukturerhebung 1995 sowie zum Erhebungsverfahren und methodischen Konzept gegeben.

**Landesamt
für Datenverarbeitung und Statistik
Nordrhein-Westfalen**

Kehlenbach

Bestell-Nr. N 55 2 9500

Herausgegeben vom
Landesamt für Datenverarbeitung und Statistik Nordrhein-Westfalen
Mauerstr. 51, 40476 Düsseldorf • Postfach 10 11 05, 40002 Düsseldorf
Telefon (02 11) 94 49-01 • Telefax (02 11) 44 20 06
Internet: <http://www.lids.nrw.de> (im Aufbau)

Erschienen im Juni 1998

Preis dieser Ausgabe 19,50 DM
Nachdruck, auch im Auszug, nur mit Quellenangabe gestattet

Inhalt

	Seite
Allgemeine Erläuterungen zur Gehalts- und Lohnstrukturerhebung 1995	11
Übersichtstabellen	
Ü 1 Arbeitnehmer im Oktober 1995 nach Wirtschaftszweigen und Stellung im Beruf	20
Ü 2 Brutto- und Nettomonatsverdienste, gesetzliche Abzüge sowie vereinbarte Arbeitszeiten der Arbeitnehmer im Oktober 1995 nach Wirtschaftszweigen	
Ü 2.1 Vollzeitbeschäftigte insgesamt	22
Ü 2.2 Teilzeitbeschäftigte Frauen	23
Ü 3 Brutto- und Nettoverdienste, gesetzliche Abzüge sowie bezahlte Wochenarbeitszeit der Arbeiter im Oktober 1995 nach Wirtschaftszweigen	
Ü 3.1 Vollzeitbeschäftigte insgesamt	24
Ü 3.2 Teilzeitbeschäftigte Frauen	25
Ü 4 Brutto- und Nettomonatsverdienste, gesetzliche Abzüge sowie vereinbarte Arbeitszeiten der Angestellten im Oktober 1995 nach Wirtschaftszweigen	
Ü 4.1 Vollzeitbeschäftigte insgesamt	26
Ü 4.2 Teilzeitbeschäftigte Frauen	27
Tabellenteil	
Wegweiser	28
A) Durchschnittsverdienste	
I. Oktoberverdienste	
1. Nach Wirtschaftszweigen	
1.1 Bruttostunden- und Bruttomonatsverdienste, bezahlte Wochenarbeitszeit, durchschnittliches Alter und Dauer der Unternehmenszugehörigkeit der Arbeiterinnen und Arbeiter im Oktober 1995 nach Wirtschaftszweigen und Unternehmensgrößenklassen	
1.1.1 Voll- und Teilzeitbeschäftigte insgesamt	32
1.1.2 Vollzeitbeschäftigte Männer	34
1.1.3 Vollzeitbeschäftigte Frauen	36
1.1.4 Teilzeitbeschäftigte Frauen	38
1.2 Brutto- und Nettomonatsverdienste, durchschnittliches Alter und Dauer der Unternehmenszugehörigkeit der Angestellten im Oktober 1995 nach Wirtschaftszweigen und Unternehmensgrößenklassen	
1.2.1 Voll- und Teilzeitbeschäftigte insgesamt	40
1.2.2 Vollzeitbeschäftigte Männer	42
1.2.3 Vollzeitbeschäftigte Frauen	44
1.2.4 Teilzeitbeschäftigte Frauen	46
1.3 Bruttostunden- und Bruttomonatsverdienste, bezahlte Wochenarbeitszeit, durchschnittliches Alter und Dauer der Unternehmenszugehörigkeit der Arbeiterinnen und Arbeiter im Oktober 1995 nach Wirtschaftszweigen und Leistungsgruppen	
1.3.1 Voll- und Teilzeitbeschäftigte insgesamt	48
1.3.2 Vollzeitbeschäftigte Männer	50
1.3.3 Vollzeitbeschäftigte Frauen	52
1.3.4 Teilzeitbeschäftigte Frauen	54
1.4 Brutto- und Nettomonatsverdienste, durchschnittliches Alter und Dauer der Unternehmenszugehörigkeit der Angestellten im Oktober 1995 nach Wirtschaftszweigen und Leistungsgruppen	
1.4.1 Voll- und Teilzeitbeschäftigte insgesamt	56
1.4.2 Vollzeitbeschäftigte Männer	59
1.4.3 Vollzeitbeschäftigte Frauen	62
1.4.4 Teilzeitbeschäftigte Frauen	65

1.5	Bruttostunden- und Bruttomonatsverdienste, bezahlte Wochenarbeitszeit, durchschnittliches Alter und Dauer der Unternehmenszugehörigkeit der Arbeiterinnen und Arbeiter im Oktober 1995 nach Wirtschaftszweigen und Lohnformen	
1.5.1	Voll- und Teilzeitbeschäftigte insgesamt	68
1.5.2	Vollzeitbeschäftigte Männer	70
1.5.3	Vollzeitbeschäftigte Frauen	72
1.5.4	Teilzeitbeschäftigte Frauen	74
1.6	Brutto- und Nettomonatsverdienste, durchschnittliches Alter und Dauer der Unternehmenszugehörigkeit der Angestellten im Oktober 1995 nach Wirtschaftszweigen und Beschäftigungsarten	
1.6.1	Voll- und Teilzeitbeschäftigte insgesamt	76
1.6.2	Vollzeitbeschäftigte Männer	78
1.6.3	Vollzeitbeschäftigte Frauen	80
1.6.4	Teilzeitbeschäftigte Frauen	82
2.	Nach Unternehmensgrößenklassen	
2.1	Bruttostunden- und Bruttomonatsverdienste, Zulagen für belastende Arbeitsbedingungen, bezahlte Wochenarbeitszeit, durchschnittliches Alter und Dauer der Unternehmenszugehörigkeit der Arbeiterinnen und Arbeiter im Oktober 1995 nach Unternehmensgrößenklassen und dem Beschäftigungsmodus	
2.1.1	Vollzeitbeschäftigte insgesamt	84
2.1.2	Vollzeitbeschäftigte Männer	84
2.1.3	Vollzeitbeschäftigte Frauen	85
2.2	Bruttostunden- und Bruttomonatsverdienste, bezahlte Wochenarbeitszeit, durchschnittliches Alter und Dauer der Unternehmenszugehörigkeit der Arbeiterinnen und Arbeiter im Oktober 1995 nach Unternehmensgrößenklassen und Leistungsgruppen	
2.2.1	Voll- und Teilzeitbeschäftigte insgesamt	86
2.2.2	Vollzeitbeschäftigte insgesamt	86
2.2.3	Vollzeitbeschäftigte Männer	87
2.2.4	Vollzeitbeschäftigte Frauen	87
2.2.5	Teilzeitbeschäftigte Frauen	88
2.3	Brutto- und Nettomonatsverdienste, durchschnittliches Alter und Dauer der Unternehmenszugehörigkeit der Angestellten im Oktober 1995 nach Unternehmensgrößenklassen und Leistungsgruppen	
2.3.1	Voll- und Teilzeitbeschäftigte insgesamt	89
2.3.2	Vollzeitbeschäftigte insgesamt	89
2.3.3	Vollzeitbeschäftigte Männer	90
2.3.4	Vollzeitbeschäftigte Frauen	90
2.3.5	Teilzeitbeschäftigte Frauen	91
2.4	Bruttostunden- und Bruttomonatsverdienste, bezahlte Wochenarbeitszeit, durchschnittliches Alter und Dauer der Unternehmenszugehörigkeit der Arbeiterinnen und Arbeiter im Oktober 1995 nach Unternehmensgrößenklassen und Lohnformen	
2.4.1	Vollzeitbeschäftigte insgesamt	92
2.4.2	Vollzeitbeschäftigte Männer	92
2.4.3	Vollzeitbeschäftigte Frauen	92
2.5	Brutto- und Nettomonatsverdienste, durchschnittliches Alter und Dauer der Unternehmenszugehörigkeit der Angestellten im Oktober 1995 nach Unternehmensgrößenklassen und Beschäftigungsarten	
2.5.1	Vollzeitbeschäftigte insgesamt	93
2.5.2	Vollzeitbeschäftigte Männer	93
2.5.3	Vollzeitbeschäftigte Frauen	93
3.	Nach der Dauer der Unternehmenszugehörigkeit	
3.1	Bruttostunden- und Bruttomonatsverdienste und bezahlte Wochenarbeitszeit der Arbeiterinnen und Arbeiter im Oktober 1995 nach der Dauer der Unternehmenszugehörigkeit und dem Alter	
3.1.1	Vollzeitbeschäftigte insgesamt	94
3.1.2	Vollzeitbeschäftigte Männer	95
3.1.3	Vollzeitbeschäftigte Frauen	96
3.1.4	Teilzeitbeschäftigte Frauen	97
3.2	Brutto- und Nettomonatsverdienste der Angestellten im Oktober 1995 nach der Dauer der Unternehmenszugehörigkeit und dem Alter	
3.2.1	Vollzeitbeschäftigte insgesamt	98
3.2.2	Vollzeitbeschäftigte Männer	99
3.2.3	Vollzeitbeschäftigte Frauen	100
3.2.4	Teilzeitbeschäftigte Frauen	101

3.3	Bruttostunden- und Bruttomonatsverdienste, bezahlte Wochenarbeitszeit und durchschnittliches Alter der Arbeiterinnen und Arbeiter im Oktober 1995 nach der Dauer der Unternehmenszugehörigkeit und Leistungsgruppen	
3.3.1	Vollzeitbeschäftigte insgesamt	102
3.3.2	Vollzeitbeschäftigte Männer	102
3.3.3	Vollzeitbeschäftigte Frauen	103
3.3.4	Teilzeitbeschäftigte Frauen	103
3.4	Brutto- und Nettomonatsverdienste und durchschnittliches Alter der Angestellten im Oktober 1995 nach der Dauer der Unternehmenszugehörigkeit und Leistungsgruppen	
3.4.1	Vollzeitbeschäftigte insgesamt	104
3.4.2	Vollzeitbeschäftigte Männer	105
3.4.3	Vollzeitbeschäftigte Frauen	106
3.4.4	Teilzeitbeschäftigte Frauen	107
4.	Nach dem Alter	
4.1	Bruttostunden- und Bruttomonatsverdienste, bezahlte Wochenarbeitszeit und durchschnittliche Dauer der Unternehmenszugehörigkeit der Arbeiterinnen und Arbeiter im Oktober 1995 nach dem Alter und Leistungsgruppen	
4.1.1	Vollzeitbeschäftigte insgesamt	108
4.1.2	Vollzeitbeschäftigte Männer	109
4.1.3	Vollzeitbeschäftigte Frauen	110
4.1.4	Teilzeitbeschäftigte Frauen	111
4.2	Brutto- und Nettomonatsverdienste und durchschnittliche Dauer der Unternehmenszugehörigkeit der Angestellten im Oktober 1995 nach dem Alter und Leistungsgruppen	
4.2.1	Vollzeitbeschäftigte insgesamt	112
4.2.2	Vollzeitbeschäftigte Männer	113
4.2.3	Vollzeitbeschäftigte Frauen	114
4.2.4	Teilzeitbeschäftigte Frauen	115
4.3	Bruttostunden- und Bruttomonatsverdienste, bezahlte Wochenarbeitszeit und durchschnittliche Dauer der Unternehmenszugehörigkeit der Arbeiterinnen und Arbeiter im Oktober 1995 nach dem Alter und Lohnformen	
4.3.1	Vollzeitbeschäftigte insgesamt	116
4.3.2	Vollzeitbeschäftigte Männer	116
4.3.3	Vollzeitbeschäftigte Frauen	117
4.3.4	Teilzeitbeschäftigte Frauen	117
5.	Nach dem Ausbildungsstand	
5.1	Bruttostunden- und Bruttomonatsverdienste, bezahlte Wochenarbeitszeit und durchschnittliche Dauer der Unternehmenszugehörigkeit der Arbeiterinnen und Arbeiter im Oktober 1995 nach dem Ausbildungsstand und dem Alter	
5.1.1	Vollzeitbeschäftigte insgesamt	118
5.1.2	Vollzeitbeschäftigte Männer	119
5.1.3	Vollzeitbeschäftigte Frauen	120
5.1.4	Teilzeitbeschäftigte Frauen	121
5.2	Brutto- und Nettomonatsverdienste und durchschnittliche Dauer der Unternehmenszugehörigkeit der Angestellten im Oktober 1995 nach dem Ausbildungsstand und dem Alter	
5.2.1	Vollzeitbeschäftigte insgesamt	122
5.2.2	Vollzeitbeschäftigte Männer	123
5.2.3	Vollzeitbeschäftigte Frauen	124
5.2.4	Teilzeitbeschäftigte Frauen	125
5.3	Bruttostunden- und Bruttomonatsverdienste, bezahlte Wochenarbeitszeit, durchschnittliches Alter und Dauer der Unternehmenszugehörigkeit der Arbeiterinnen und Arbeiter im Oktober 1995 nach dem Ausbildungsstand und Leistungsgruppen	
5.3.1	Vollzeitbeschäftigte insgesamt	126
5.3.2	Vollzeitbeschäftigte Männer	127
5.3.3	Vollzeitbeschäftigte Frauen	128
5.3.4	Teilzeitbeschäftigte Frauen	129
5.4	Brutto- und Nettomonatsverdienste, durchschnittliches Alter und Dauer der Unternehmenszugehörigkeit der Angestellten im Oktober 1995 nach dem Ausbildungsstand und Leistungsgruppen	
5.4.1	Vollzeitbeschäftigte insgesamt	130
5.4.2	Vollzeitbeschäftigte Männer	131
5.4.3	Vollzeitbeschäftigte Frauen	132
5.4.4	Teilzeitbeschäftigte Frauen	133

6.	Nach dem Beschäftigungsmodus	
6.1	Bruttostunden- und Bruttomonatsverdienste, Zulagen für belastende Arbeitsbedingungen, bezahlte Wochenarbeitszeit, durchschnittliches Alter und Dauer der Unternehmenszugehörigkeit der Arbeiterinnen und Arbeiter im Oktober 1995 nach dem Beschäftigungsmodus und Leistungsgruppen	
6.1.1	Vollzeitbeschäftigte insgesamt	134
6.1.2	Vollzeitbeschäftigte Männer	134
6.1.3	Vollzeitbeschäftigte Frauen	135
7.	Nach Lohnsteuerklassen	
7.1	Bruttostunden- und Bruttomonatsverdienste, bezahlte Wochenarbeitszeit und durchschnittliche Dauer der Unternehmenszugehörigkeit der Arbeiterinnen und Arbeiter im Oktober 1995 nach Lohnsteuerklassen und dem Alter	
7.1.1	Vollzeitbeschäftigte Männer	136
7.1.2	Vollzeitbeschäftigte Frauen	137
7.1.3	Teilzeitbeschäftigte Frauen	138
7.2	Brutto- und Nettomonatsverdienste und durchschnittliche Dauer der Unternehmenszugehörigkeit der Angestellten im Oktober 1995 nach Lohnsteuerklassen und dem Alter	
7.2.1	Vollzeitbeschäftigte Männer	139
7.2.2	Vollzeitbeschäftigte Frauen	140
7.2.3	Teilzeitbeschäftigte Frauen	141
7.3	Bruttostunden- und Bruttomonatsverdienste, bezahlte Wochenarbeitszeit, durchschnittliches Alter und Dauer der Unternehmenszugehörigkeit der Arbeiterinnen und Arbeiter im Oktober 1995 nach Lohnsteuerklassen und Leistungsgruppen	
7.3.1	Vollzeitbeschäftigte Männer	142
7.3.2	Vollzeitbeschäftigte Frauen	143
7.3.3	Teilzeitbeschäftigte Frauen	144
7.4	Brutto- und Nettomonatsverdienste durchschnittliches Alter und Dauer der Unternehmenszugehörigkeit der Angestellten im Oktober 1995 nach Lohnsteuerklassen und Leistungsgruppen	
7.4.1	Vollzeitbeschäftigte Männer	145
7.4.2	Vollzeitbeschäftigte Frauen	147
7.4.3	Teilzeitbeschäftigte Frauen	149
8.	Nach Leistungsgruppen	
8.1	Bruttostunden- und Bruttomonatsverdienste, bezahlte Wochenarbeitszeit, durchschnittliches Alter und Dauer der Unternehmenszugehörigkeit der Arbeiterinnen und Arbeiter im Oktober 1995 nach Leistungsgruppen und Lohnformen	
8.1.1	Vollzeitbeschäftigte insgesamt	151
8.1.2	Vollzeitbeschäftigte Männer	151
8.1.3	Vollzeitbeschäftigte Frauen	151
8.2	Brutto- und Nettomonatsverdienste, durchschnittliches Alter und Dauer der Unternehmenszugehörigkeit der Angestellten im Oktober 1995 nach Leistungsgruppen und Beschäftigungsarten	
8.2.1	Voll- und Teilzeitbeschäftigte insgesamt	152
8.2.2	Vollzeitbeschäftigte insgesamt	152
8.2.3	Vollzeitbeschäftigte Männer	153
8.2.4	Vollzeitbeschäftigte Frauen	153
8.2.5	Teilzeitbeschäftigte Frauen	154

II. Jahresverdienste

9.	Nach Wirtschaftszweigen	
9.1	Ganzjährig beschäftigte Arbeiterinnen und Arbeiter, deren Brutto- und Nettojahresverdienste sowie Sonderzahlungen 1995 nach Wirtschaftszweigen und Leistungsgruppen	
9.1.1	Vollzeitbeschäftigte Männer	156
9.1.2	Vollzeitbeschäftigte Frauen	158
9.1.3	Teilzeitbeschäftigte Frauen	160
9.2	Ganzjährig beschäftigte Angestellte, deren Brutto- und Nettojahresverdienste sowie Sonderzahlungen 1995 nach Wirtschaftszweigen und Leistungsgruppen	
9.2.1	Vollzeitbeschäftigte Männer	162
9.2.2	Vollzeitbeschäftigte Frauen	165
9.2.3	Teilzeitbeschäftigte Frauen	168

10.	Nach Unternehmensgrößenklassen	
10.1	Ganzjährig beschäftigte Arbeiterinnen und Arbeiter, deren Brutto- und Nettojahresverdienste sowie Sonderzahlungen 1995 nach Unternehmensgrößenklassen und Leistungsgruppen	
10.1.1	Vollzeitbeschäftigte Männer	171
10.1.2	Vollzeitbeschäftigte Frauen	171
10.1.3	Teilzeitbeschäftigte Frauen	171
10.2	Ganzjährig beschäftigte Angestellte, deren Brutto- und Nettojahresverdienste sowie Sonderzahlungen 1995 nach Unternehmensgrößenklassen und Leistungsgruppen	
10.2.1	Vollzeitbeschäftigte Männer	172
10.2.2	Vollzeitbeschäftigte Frauen	172
10.2.3	Teilzeitbeschäftigte Frauen	173

B) Wochenarbeitszeiten

I. Vereinbarte Wochenarbeitszeiten

11.	Nach Wirtschaftszweigen	
11.1	Vereinbarte Wochenarbeitszeiten der Arbeiterinnen und Arbeiter im Oktober 1995 nach Wirtschaftszweigen	176
11.2	Vereinbarte Wochenarbeitszeiten der Angestellten im Oktober 1995 nach Wirtschaftszweigen	177

II. Bezahlte Wochenarbeitszeiten

12.	Nach Wirtschaftszweigen	
12.1	Bezahlte Wochenarbeitszeiten und Bruttoverdienste der Arbeiterinnen und Arbeiter im Oktober 1995 nach Wirtschaftszweigen	
12.1.1	Vollzeitbeschäftigte insgesamt	178
12.1.2	Vollzeitbeschäftigte Männer	178
12.1.3	Vollzeitbeschäftigte Frauen	179

C) Streuung der Verdienste

I. Oktoberverdienste

13.	Nach Bruttomonatsverdienstklassen	
13.1	Arbeitnehmer im Oktober 1995 nach Bruttomonatsverdienstklassen	182
13.2	Arbeiterinnen und Arbeiter im Oktober 1995 nach Bruttomonatsverdienstklassen	183
13.3	Angestellte im Oktober 1995 nach Bruttomonatsverdienstklassen	184
14.	Nach Bruttomonatsverdienstklassen und Leistungsgruppen	
14.1	Vollzeitbeschäftigte Arbeiterinnen und Arbeiter im Oktober 1995 nach Bruttomonatsverdienstklassen und Leistungsgruppen	185
14.2	Vollzeitbeschäftigte Angestellte im Oktober 1995 nach Bruttomonatsverdienstklassen und Leistungsgruppen	186
15.	Nach Bruttomonatsverdienstklassen und Beschäftigungsarten	
15.1	Angestellte im Oktober 1995 nach Bruttomonatsverdienstklassen und Beschäftigungsarten	
15.1.1	Kaufmännische Angestellte	187
15.1.2	Technische Angestellte (einschl. Meister)	188
16.	Nach Nettomonatsverdienstklassen	
16.1	Arbeitnehmer im Oktober 1995 nach Nettomonatsverdienstklassen	189

II. Jahresverdienste

17.	Nach Bruttojahresverdienstklassen	
17.1	Ganzjährig beschäftigte Arbeitnehmer 1995 nach Bruttojahresverdienstklassen	190
18.	Nach Nettojahresverdienstklassen	
18.1	Ganzjährig beschäftigte Arbeitnehmer 1995 nach Nettojahresverdienstklassen	191

Zeichenerklärung

(nach DIN 55 301)

- nichts vorhanden (genau null)
- / keine Angabe, da Zahlenwert nicht sicher genug
- () Aussagewert eingeschränkt, da der Wert Fehler aufweisen kann
- x Tabellenfach gesperrt, weil Aussage nicht sinnvoll
- . Zahlenwert unbekannt oder geheimzuhalten

Allgemeine Erläuterungen

Für den Berichtsmonat Oktober 1995 und das Berichtsjahr 1995 als Berichtszeitraum wurde zum achten Male seit Bestehen der Bundesrepublik Deutschland in den alten Bundesländern und zum zweiten Male nach 1992 in den neuen Bundesländern eine **Gehalts- und Lohnstrukturerhebung (GLS)** in ausgewählten Wirtschaftsbereichen durchgeführt. Die Erhebung von 1995 erfaßte wie auch schon 1990 Betriebe sowie Arbeitnehmerinnen und Arbeitnehmer aus dem Produzierenden Gewerbe, Handel, Kredit- und Versicherungsgewerbe. Die Ergebnisse dieses Beitrags beziehen sich auf Tabellen mit zweistufiger Vorspalte.

Ziel der GLS ist es, Aufschlüsse über eine Reihe von verdienstbestimmenden Faktoren zu geben, z. B. die tarifliche Lohn- oder Leistungsgruppe, die persönlichen Merkmale, die ausgeübte Tätigkeit und die Ausbildung, das Beschäftigungsverhältnis sowie die Arbeitszeit. Die Höhe des Einkommens wird darüber hinaus wesentlich von der Zugehörigkeit des Betriebes zu einem bestimmten Wirtschaftszweig und von seiner Größenklasse bestimmt.

Im Vergleich zu den laufenden Verdiensterhebungen, die wegen des hohen Aktualitätsgrades ihrer periodisch anfallenden Ergebnisse und aus Gründen einer möglichst weitgehenden Entlastung der berichtspflichtigen Betriebe nur auf das zeitsparende Summenverfahren (Bruttoverdienstsummen für alle Arbeitnehmerinnen und Arbeitnehmer einzelner Betriebe) zurückgreifen, erhebt die GLS Individualbrutto- und -nettoverdienste pro Arbeitnehmer. Daneben werden die im Bruttomonatsverdienst enthaltenen Zulagen für Schichtarbeit, Samstags-, Sonntags- und Feiertagsarbeit sowie Nacharbeit, die gesetzlichen Abzüge und die Jahressonderzahlungen 1995 auf der Basis einer 5-Tage Woche individuell ermittelt.

Rechtsgrundlagen

Gesetz über die Lohnstatistik, bekannt gemacht in der Neufassung des Gesetzes über die Lohnstatistik vom 3. April 1996 (BGBl I Nr. 22, S. 599) in Verbindung mit der Verordnung (EG) Nr. 2744/95 des Rates vom 27. November 1995 zu den Statistiken über Struktur und Verteilung der Verdienste (Amtsblatt der Europäischen Gemeinschaften Nr. L 287/3) und dem Gesetz über die Statistik für Bundeszwecke (Bundesstatistikgesetz - BStatG vom 22. Januar 1987 (BGBl I S. 462, 565) zuletzt geändert durch Artikel 6 Abs. 64 des Gesetzes vom 27. Dezember 1993 (BGBl I S. 2378)).

Fachliche und regionale Gliederung der Erhebung

In fachlich-inhaltlicher Hinsicht erstreckte sich die GLS 1995 auf die Wirtschaftsbereiche Produzierendes Gewerbe, Handel, Kredit- und Versicherungsgewerbe (Wirtschaftsabschnitte C - F, G und J) der Klassifikation der Wirtschaftszweige, Ausgabe 1993 (WZ '93). Die WZ '93 ersetzt seit 1994 die bis dahin gültige Systematik der Wirtschaftszweige, Ausgabe 1979 (WZ '79). Vergleiche der Ergebnisse nach der wirtschaftlichen Gliederung mit der GLS 1990 sind daher nur bedingt möglich.

Die vorliegenden Ergebnisse gelten für das Land NRW.

Erfasster Personenkreis

In die Erhebung wurden voll- und teilzeitbeschäftigte **Arbeiterinnen und Arbeiter** sowie **Angestellte** einbezogen.

Als **Arbeiterinnen und Arbeiter** galten Arbeitnehmerinnen und Arbeitnehmer, die arbeiterrentenversicherungspflichtig waren.

Als **Angestellte** galten Arbeitnehmerinnen und Arbeitnehmer, die angestelltenrentenversicherungspflichtig waren.

Als **Vollzeitbeschäftigte** galten Arbeitnehmerinnen und Arbeitnehmer, deren Arbeitsvertrag die betriebsübliche Arbeitszeit vorsieht.

Als **Teilzeitbeschäftigte** galten Arbeitnehmerinnen und Arbeitnehmer, deren vertragliche Arbeitszeit unter der betriebsüblichen lag.

Nicht einbezogen wurden dagegen Selbständige und mithelfende Familienangehörige, die von der Sozialversicherungspflicht wegen geringfügig entlohnter oder kurzfristiger Beschäftigung befreiten Arbeitnehmerinnen und Arbeitnehmer sowie Auszubildende, Praktikantinnen, Praktikanten, Heimarbeiterinnen und Heimarbeiter.

Für leitende Angestellte mit einem Bruttomonatsverdienst (ohne Mehrarbeitsverdienst) von mehr als 25 000 DM entfielen die Angaben über Verdienste und gesetzliche Abzüge.

Erhebungsmerkmale

Tarifliche Lohngruppe oder Leistungsgruppe

Die Leistungsgruppenzuordnung orientiert sich an den Tätigkeitsbeschreibungen der Lohn- bzw. Gehaltsgruppen in den Tarifverträgen. Bei Angaben der tariflichen Lohngruppe wird diese mittels einheitlichem Schlüssel maschinell in die entsprechende Leistungsgruppe umgesetzt und dort nachgewiesen.

Bei den Gliederungsstufen der Leistungsgruppe der **Arbeiterinnen** und der **Arbeiter** werden fast ausschließlich die für die Ausübung einer Tätigkeit benötigten Fachkenntnisse zugrunde gelegt.

Die Leistungsgruppenzuordnung bei den **Angestellten** berücksichtigt dagegen neben den für die Tätigkeit erforderlichen Kenntnissen zusätzlich den mit ihr verbundenen Handlungsspielraum.

Übersicht der Leistungsgruppen in der GLS 1995	
Angestellte	Arbeiter/-innen
Ib Angestellte in leitender Stellung mit Aufsichts- und Dispositionsbefugnis.	-
II Angestellte mit besonderen Erfahrungen und selbständigen Leistungen, die andere Angestellte verantwortlich einsetzen und unterweisen sowie Meister mit besonderen beruflichen Fähigkeiten, die großen Werkstätten oder Abteilungen vorstehen.	-
III Angestellte mit mehrjähriger Berufserfahrung oder besonderen Fachkenntnissen und Fähigkeiten bzw. mit Spezialtätigkeiten, die nach allgemeiner Anweisung selbständig arbeiten, jedoch in der Regel keine Verantwortung für die Arbeit anderer tragen.	1 Arbeiter/ -innen, die aufgrund ihrer Fachkenntnisse und Fähigkeiten mit Arbeiten beschäftigt wurden, welche als besonders schwierig oder verantwortungsvoll oder vielseitig anzusehen sind.
IIIa Angestellte mit besonderen Fachkenntnissen, die schwierige Arbeiten nach allgemeinen Anweisungen selbständig und verantwortlich erledigen, ohne Verantwortung für die Tätigkeit anderer zu tragen, sowie Meister, die größeren Abteilungen vorstehen und denen auch Aufsichtskräfte und Hilfsmeister unterstellt sind.	1 a Qualifizierte Facharbeiter/ -innen, die im Vergleich zum allgemeinen Facharbeiterniveau Tätigkeiten ausüben, die durch Spezialkenntnisse, Vielgestaltigkeit und besondere Verantwortung gekennzeichnet sind.
IIIb Angestellte mit einer nach allgemeiner Anweisung selbständigen Tätigkeit, die neben einer abgeschlossenen Berufsausbildung oder entsprechenden Berufserfahrung gründliche Fachkenntnisse auf einem Spezialgebiet oder besondere Fähigkeiten voraussetzt.	1 b Facharbeiter/ -innen, die durch eine abgeschlossene Lehre oder langjährige Berufserfahrung mit allen für diese Berufsrichtung vorgesehenen Arbeiten vertraut sind.
IV Angestellte ohne Entscheidungsbefugnis mit einer Tätigkeit, die eine abgeschlossene Berufsausbildung, den Besuch einer Fachschule oder mehrjährige Berufstätigkeit voraussetzt sowie Aufsichtspersonen für eine kleinere Anzahl überwiegend ungelernerter Arbeiter.	2 Angelernte Arbeiter/ -innen, deren Tätigkeitsbereich branchenspezifische, gleichartige, weniger verantwortliche und weniger schwierige Aufgaben umfaßt und keine allgemeine Berufsbefähigung voraussetzt.
V Angestellte mit einer relativ einfachen Tätigkeit, die keine Berufsausbildung voraussetzt.	3 Ungelernte Arbeiter/ -innen, deren Tätigkeiten Hilfsarbeiten umfassen, für die keine fachliche Ausbildung erforderlich ist.

Persönliche Merkmale

Für jeden in der Auswahl befindlichen Beschäftigten waren die Merkmale Geschlecht, Alter, Eintrittsdatum und die Lohnsteuerklasse mit der Zahl der Kinderfreibeträge anzugeben.

Ausgeübte Tätigkeit und Ausbildung

Zur Vereinfachung des Erhebungsverfahrens wurden der Beruf und die Ausbildung in der Form erfragt, wie sie im "Schlüsselverzeichnis für die Angaben zur Tätigkeit" aus dem Versicherungsnachweis der Sozialversicherung eingetragen sind. Wegen des gewählten Stichprobenverfahrens sind Auswertungen nach Berufen bzw. Berufsgruppen durch mangelnde Besetzungszahlen nicht möglich.

Für die Ausbildung wurden nachstehende Niveaus gebildet:

1. Volks-, Haupt- und Realschule mit abgeschlossener Berufsausbildung ohne abgeschlossene Berufsausbildung	2. Abitur mit abgeschlossener Berufsausbildung ohne abgeschlossene Berufsausbildung
3. Fachhochschulabschluß	4. Hochschul-/Universitätsabschluß
5. ohne Angabe/Ausbildung unbekannt.	

Für Arbeiter/ -innen wird die Ausprägung „Fachhochschulabschluß / Hochschul- / Universitätsabschluß“ nur zusammengefaßt dargestellt.

Beschäftigungsverhältnis

Im vierten Abschnitt wurden weitere Merkmale des Beschäftigungsverhältnisses erfragt. Für Arbeiterinnen und Arbeiter wie für Angestellte war die Art des Arbeitsvertrages - **unbefristet** oder **befristet** - anzugeben.

Die Lohnformen der **Arbeiterinnen** und der **Arbeiter** sind folgendermaßen definiert:

Zeitlohn:	Die Entlohnung richtet sich ausschließlich nach der Anzahl der zu bezahlenden Stunden; hierzu zählt auch der feste Monatslohn.
Prämienlohn:	Neben der Vergütung der zu bezahlenden Stunden erhalten die Arbeiterinnen und die Arbeiter noch regelmäßige Prämien, die sich nach Kriterien wie erstellter Produktmenge, Produktqualität, Ausschußvolumen und Rohstoffausbeute richten.
Akkordlohn:	Die Entlohnung erfolgt nach der in der Abrechnungsperiode erbrachten mengenmäßigen Leistung.
Mischlohn:	Zeitlohn, der in Verbindung mit Akkord- und / oder Prämienlohn gezahlt wird.

Bei der Beschäftigungsart wurden die erfaßten **Angestellten** entsprechend der Ausrichtung ihrer Tätigkeit in **kaufmännische** oder **technische** Angestellte untergliedert.

Arbeitszeiten

Für Arbeiterinnen und Arbeiter wie für Angestellte wurde einheitlich die arbeitsvertraglich vereinbarte wöchentliche Arbeitszeit erfragt. Darüber hinaus waren für die Arbeiterinnen und Arbeiter die bezahlten Stunden insgesamt - darunter die Mehrarbeitsstunden - anzugeben. Um genauere Ergebnisse bei der Berechnung der Stundenlöhne zu erhalten, wurde erstmals auch die sog. Gleitzeit berücksichtigt. Dabei sollten Angaben zum Zeitguthaben für folgenden Sonderfall gemacht werden: vorgearbeitete Stunden wurden in der laufenden Periode bezahlt, die hierfür in Anspruch genommenen Freistunden blieben unbezahlt. Dazu wurde das Zeitguthaben zu Beginn und am Ende der Abrechnungsperiode ermittelt.

Für die Angestellten waren die bezahlten Stunden nur für den Sonderfall erforderlich, wenn dem Angestellten nicht die gesamte vereinbarte Arbeitszeit im Oktober vergütet wurde, weil er etwa erst im Verlauf des Monats Oktober eingestellt worden ist. Zusätzlich wurden die bezahlten Mehrarbeitsstunden zur Berechnung des Bruttomonatsverdienstes herangezogen.

Verdienstangaben

Zum Bruttoverdienst zählen im wesentlichen die Bruttovergütung für geleistete Arbeitszeit sowie für bezahlte arbeitsfreie Zeit, in monatlichen Teilbeträgen ausgezahlte vermögenswirksame Leistungen, monatlich ausgezahlte (Umsatz-) Provisionen, lohnsteuerpflichtige Auslösungen sowie der steuerliche Wert freier Kost, Wohnung und private Nutzung der Firmenwagen, vom Arbeitgeber übernommene Lohn- und Kirchensteuerzahlungen sowie Arbeitnehmerbeiträge zur Sozialversicherung. Der im Bruttomonatsverdienst enthaltene Gesamtverdienst der Mehrarbeitszeit und die Zulagen für Schichtarbeit, Samstags-, Sonntags- und Feiertagsarbeit sowie die Nachtarbeit waren gesondert anzugeben. Die gesetzlichen Abzüge sollten getrennt nach Lohnsteuer und Beiträgen der Arbeitnehmerinnen und Arbeitnehmer zur Renten- und Arbeitslosenversicherung sowie zur Kranken- und Pflegeversicherung angegeben werden. Anschließend wurden Verdienstangaben zum Bruttojahresverdienst mit den darin enthaltenen Jahressonderzahlungen und der Nettojahresverdienst erfragt.

Als Schichtzulagen gelten Zulagen für Tätigkeiten, die abwechselnd zu unterschiedlichen Tageszeiten durchgeführt werden (zum Beispiel: Frühschicht von 6 bis 14 Uhr, Spätschicht von 14 bis 22 Uhr).

Als Nachtarbeit gilt die Zeit zwischen 20 und 6 Uhr. Die Zulagen für Nacht- sowie Sonntags- und Feiertagsarbeit sind bis zu einer gewissen Höhe steuerfrei.

Werden bei einem Zusammentreffen von Schicht-, Samstags-, Sonntags- oder Feiertags- sowie Nachtarbeit nicht die Zulagen nebeneinander, sondern gesonderte Zuschläge für die Kombination dieser Arbeitsbedingungen gezahlt, ist diese Zulage bei der Arbeitsbedingung angegeben, die als einzelne den höchsten Zuschlag erhält. Beträgt beispielsweise die Zulage für Nachtarbeit 40 % und die Zulage für Sonntagsarbeit 60 % und wird für das Zusammentreffen von Nacht- und Sonntagsarbeit eine Zulage von 90 % gezahlt, ist diese Zulage bei Sonntagsarbeit nachgewiesen, da die Zulage bei Sonntagsarbeit größer als die Zulage für Nachtarbeit ist.

Erhebungsverfahren und methodische Grundlagen

Periodizität

Durch die Gehalts- und Lohnstrukturerhebung (GLS) im Produzierenden Gewerbe, Handel, Kredit- und Versicherungsgewerbe 1995 stehen für das Bundesgebiet seit 1990 (neues Bundesgebiet seit 1992) wieder umfassende Auswertungsmöglichkeiten über die Verteilung der Arbeitnehmerinnen und Arbeitnehmer auf Verdienst- und Arbeitszeitklassen nach verdienstbestimmenden Merkmalen wie Alter, Ausbildungsstand, Geschlecht, Dauer der Unternehmenszugehörigkeit, Wirtschaftszweig, Tarifregelung, Qualifikationsniveau u.a.m. zur Verfügung.

In den alten Bundesländern wurden Gehalts- und Lohnstrukturerhebungen in den Jahren 1951, 1957, 1962, 1966, 1972, 1978 und zuletzt 1990 durchgeführt. Die Erhebung des Jahres 1990 wurde in den fünf neuen Bundesländern im Jahr 1992 nachgeholt. Die Erhebungen seit 1966 waren Gemeinschaftserhebungen aller EG-Mitgliedsstaaten.

Das lohnstatistische System

Das bundesdeutsche lohnstatistische Berichtssystem blickt auf eine knapp 50jährige Entwicklungszeit zurück. Alle dem Berichtssystem angegliederten Erhebungen sind an das Lohnstatistikgesetz gebunden.

Das lohnstatistische Berichtssystem umfaßt neben den laufenden Statistiken, wie viertel- bzw. halbjährlich durzuführende Verdiensterhebungen in Industrie und Handel, jährliche Verdiensterhebung in der Landwirtschaft, Verdiensterhebung im Handwerk sowie laufende Tariflohn- und Gehaltsstatistik, auch Erhebungen in mehrjähriger Periodizität. Dazu gehört neben der mindestens alle drei Jahre durchzuführenden Arbeitskostenerhebung die Gehalts- und Lohnstrukturerhebung. Während die laufenden Verdiensterhebungen in kurzen Zeitabständen regelmäßig Daten zur Entwicklung effektiver Bruttoverdienste vollzeitbeschäftigter Arbeitnehmerinnen und Arbeitnehmer nach Geschlecht und Wirtschaftszweigen in nach Betrieben aggregierten Verdienstsummen liefern, die Tariflohnstatistik Aufschluß über Tariflohn- und Tarifgehaltssätze nach Wirtschaftszweigen und Arbeitnehmergruppen sowie die wichtigsten tarifvertraglichen Regelungen gibt, dient die Arbeitskostenerhebung zur Feststellung der Kostenbelastung der Unternehmen durch die Beschäftigten. So werden z. B. Arbeitgeberbeiträge zur Sozialversicherung,

Ausgaben für die betriebliche Altersversorgung, Aufwendungen für betriebliche Aus-, Fort- und Weiterbildungsmaßnahmen etc. ausgewiesen.

Während die vorgenannten Erhebungen ausschließlich Daten auf der Basis der Betriebe liefern, weist die GLS als einzige Erhebung innerhalb des lohnstatistischen Systems Daten auf der Individualbasis nach. So werden neben individuellen Bruttononats- und Jahresverdiensten auch Nettoverdienste, Art und Höhe der gesetzlichen Abzüge, Verdienste für Mehrarbeit, Verdienste bei Schicht-, Nacht- und Sonntagsarbeit sowie Ausbildungs- und Qualifikationsmerkmale für voll- und teilzeitbeschäftigte Arbeiterinnen, Arbeiter und Angestellte ermittelt.

Stichprobenverfahren

Die GLS ist eine Stichprobe, der ein zweistufiges Auswahlverfahren zugrunde liegt. Zuerst wurden die Betriebe nach den ausgewählten Wirtschaftszweigen und nach sechs Beschäftigtengrößenklassen geschichtet.

Beschäftigtengrößenklasse	Beschäftigte		
1	10	-	19
2	20	-	99
3	100	-	499
4	500	-	999
5	1 000	-	4 999
6	5 000	und mehr	

Bundesweit wurden rund 11 % der Betriebe erfaßt. In Nordrhein-Westfalen sind es lediglich 7,5 %, da das Quotierungsverfahren bei kleineren Bundesländern eher höhere, bei größeren dagegen niedrigere durchschnittliche Auswahlätze vorsieht. Insgesamt werden von Nordrhein-Westfalen rund 22 % aller betrieblichen Erhebungseinheiten erfaßt.

Land	Anzahl der Betriebe in der Auswahlgrundlage	Anzahl der Betriebe in der Stichprobe	Auswahlsatz
Schleswig-Holstein	8 743	1 210	13,8
Hamburg	5 587	834	14,9
Niedersachsen	21 625	2 168	10,0
Bremen	2 236	527	23,6
Nordrhein-Westfalen	53 629	4 048	7,5
Hessen	18 233	2 096	11,5
Rheinland-Pfalz	10 687	1 386	13,0
Baden-Württemberg	33 693	3 106	9,2
Bayern	39 331	3 431	8,7
Saarland	3 255	712	21,9
Berlin-West	6 266	1 052	16,8
Berlin-Ost	2 131	518	24,3
Brandenburg	4 797	712	14,8
Mecklenburg-Vorpommern	3 724	629	16,9
Sachsen	9 917	1 234	12,4
Sachsen-Anhalt	6 687	982	14,7
Thüringen	7 008	1 012	14,4
Bundesgebiet	237 549	25 657	10,8

Zur Entlastung der Betriebe fand ein Abgleich mit bereits zur laufenden Verdiensterhebung meldenden Betrieben statt. In einem Rotationsverfahren wurden diese Betriebe nach Möglichkeit ausgetauscht.

Auf der zweiten Stufe erfolgte die Auswahl der Beschäftigten je Betrieb. Für die Beschäftigtenauswahl wurde den Betrieben ein systematisches Auswahlverfahren, welches die Lohnlisten der Betriebe zugrunde legt, vorgegeben. Um eine stichprobenmethodisch günstige Aufteilung zu erreichen, wurde für jede Betriebsgrößenklasse durch Angabe einer Startzahl (Angabe, den wievielten Arbeitnehmer der Betrieb aus der Lohn-/ Gehaltsliste als ersten Beschäftigten einzutragen hat) und dem Auswahlabstand (Schrittmaß für jeden weiteren zu erfassenden Arbeitnehmer) die Zahl der einzubeziehenden Beschäftigten festgelegt.

Grundsätzlich gilt: Je größer der Betrieb, desto geringer der proportionale Auswahlsatz an Beschäftigten.

Von den 4 048 in der Stichprobe gezogenen Betrieben blieben nach Abzug der "echten" und "unechten" Antwortausfälle 3 957 Betriebe in der Auswertung. In Nordrhein-Westfalen wurden Angaben von 159 728 Personen erhoben.

Erhebung

Als Erhebungsinstrumente wurden in der GLS 1995 drei verschiedene Erhebungsunterlagen eingesetzt:

- Erhebungsvordruck für den Betrieb
- Erhebungsvordruck für Arbeiter
- Erhebungsvordruck für Angestellte.

Während auf dem Erhebungsvordruck für den Betrieb nur die Gesamtzahlen der voll- und teilzeitbeschäftigten Arbeitnehmer nach dem Geschlecht und deren tarifvertraglichen Zuordnungen anzugeben waren, konnten auf den Erhebungsvordrucken für die Arbeiter bzw. Angestellten Angaben für bis zu 10 Personen eingetragen werden.

Vor der eigentlichen Haupterhebung wurde eine Vorerhebung bei den Betrieben durchgeführt, die der Vorabinformation der Betriebe zur GLS, der Ermittlung der gewünschten Lieferform (maschinell oder manuell), der Feststellung der Beschäftigtenzahl sowie der Ermittlung der angewandten Tarifregelungen zur späteren Verschlüsselung der Tätigkeitsmerkmale diente.

Wie auch schon 1990 war es den Unternehmen bei der GLS 1995 freigestellt, ob sie die Angaben manuell oder maschinell liefern wollten. Um den Betrieben die Datenlieferung zu erleichtern, waren die Erhebungsmerkmale so angelegt, daß sie überwiegend ADV-technisch aus dem betrieblichen Rechnungswesen abrufbar waren. Ca. 14 % der Betriebe nutzten die Möglichkeiten der elektronischen Datenmitteilung.

Hochrechnung und Ergebnisse

Hochrechnung

Die Hochrechnung der Stichprobenangaben erfolgt in mehreren Stufen. Auf der ersten Stufe wird ein Hochrechnungsfaktor (HF1) für die Betriebsauswahl in jeder Schicht ermittelt:

$$HF1 = \frac{\text{Zahl der Betriebe in der Auswahlgrundlage einer Schicht}}{\text{Zahl der Stichprobenbetriebe einer Schicht}}$$

Für die zweite Stufe (Beschäftigtenauswahl) gilt:

$$HF2 = \frac{\text{Zahl der Beschäftigten der Stichprobenbetriebe einer Schicht}}{\text{Zahl der ausgewählten Beschäftigten der Stichprobenbetriebe einer Schicht}}$$

Die Multiplikation der Hochrechnungsfaktoren der ersten und der zweiten Stufe pro Schicht ergibt den allgemeinen Hochrechnungsfaktor (AHF) für die freie Hochrechnung:

$$AHF = HF1 \times HF2$$

Zusätzlich werden bei der Hochrechnung die "echten Antwortausfälle" (Antwortverweigerungen oder Betriebe mit unbrauchbaren Angaben) wie folgt pro Schicht berücksichtigt (Ergänzungsfaktor EF):

$$EF = \frac{\text{Zahl der angeschriebenen Betriebe}}{\text{Zahl der angeschriebenen Betriebe} - \text{echte Antwortausfälle}}$$

Der endgültige Hochrechnungsfaktor (HF) ergibt sich aus der erneuten Multiplikation des allgemeinen Hochrechnungsfaktors (AHF) mit dem Ergänzungsfaktor (EF):

$$HF = AHF \times EF$$

Ergebnisse

Der Nachweis der Verteilung der Individualverdienste nach Verdienstklassen ist eine zentrale Aufgabe der Gehalts- und Lohnstrukturerhebung. In Nordrhein-Westfalen belief sich der durchschnittliche Bruttomonatsverdienst aller vollzeitbeschäftigten Arbeitnehmer im Oktober 1995 auf 4 987 DM. Damit verdienten die Beschäftigten in Nordrhein-Westfalen im Durchschnitt etwa 25 DM mehr als die Arbeitnehmer im früheren Bundesgebiet. Das Durchschnittseinkommen der vollzeitbeschäftigten Männer lag mit 5 306 DM um 37,1 % über dem Einkommen der Frauen (3 869 DM). Die vollzeitbeschäftigten Arbeiterinnen und Arbeiter erzielten mit 4 381 DM (4 561 DM bei den Männern und 3 140 DM bei den Frauen) gegenüber den Angestellten, die 5 792 DM (Männer 6 635 DM; Frauen 4 221 DM) verdienten, ein um 24,4 % geringeres Einkommen. Bei der Betrachtung der Verdienste fällt auf, daß die mit 12,6 % am stärksten besetzte Klasse - von 4 000 DM bis 4 400 DM - deutlich unter dem Durchschnitt liegt. 62 % aller Beschäftigten haben ein Einkommen unterhalb dieses Wertes. Ein anderer aussagefähiger Wert über die Verdiensthöhe ist der Zentralwert. Für die Ermittlung dieser statistischen Kennzahl werden die Arbeitnehmer zunächst nach ihrer Verdiensthöhe sortiert. Der Zentralwert ist dann der Verdienst desjenigen Arbeitnehmers, der den Mittelplatz dieser Rangfolge besetzt. In Nordrhein-Westfalen liegt dieser Wert bei 4 532 DM, im früheren Bundesgebiet bei 4 691 DM.

Die untenstehende Abbildung zeigt die Besetzung der einzelnen Klassen in Prozent. Durchschnittswert und Zentralwert sind im fallenden Kurvenabschnitt zu finden. Gegenüber den alten Bundesländern ist der Zentralwert bei fast gleichem Durchschnittswert in Nordrhein-Westfalen weiter links auf der Kurve angeordnet, was auf eine stärkere Differenzierung der höheren Einkommen schließen läßt. Bei der Betrachtung der Einkommensklassen nach dem Geschlecht fällt auf, daß für Frauen die Klasse von 3 200 DM - 3 600 DM mit immerhin 17,0 % die stärkste Besetzung aufweist, während für die Männer die Klasse von 4 000 DM - 4 400 DM mit 13,8 % den Scheitelpunkt der Kurve darstellt.

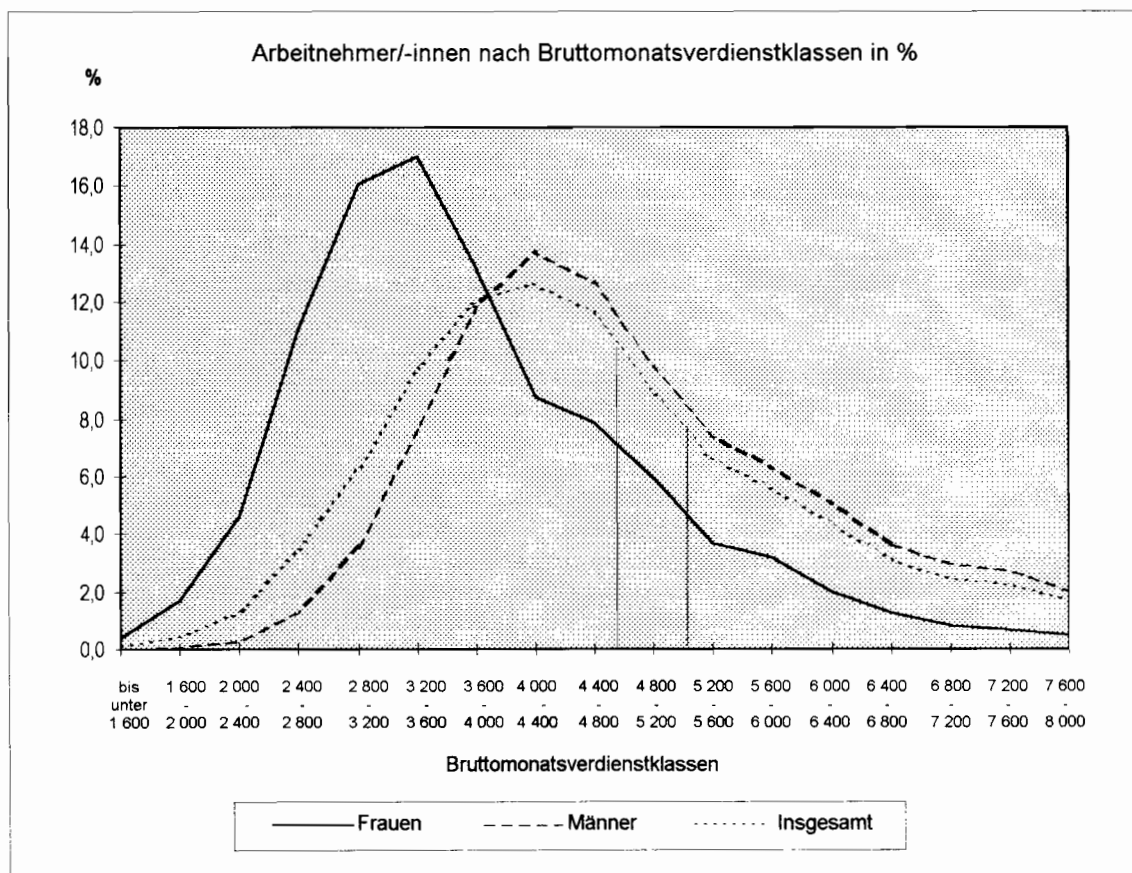

Die Gründe für die Streuung der Verdienste sind vielfältig. So bestimmen einerseits die persönlichen Merkmale wie Alter, Ausbildungsstand, Dauer der Unternehmenszugehörigkeit, Beschäftigungsart bzw. Beschäftigungsmodus und Leistungsgruppe das Einkommen. Andererseits haben auch die Größe des Unternehmens und der Wirtschaftszweig einen Einfluß auf die Höhe des Bruttoverdienstes. Bei der Betrachtung der Nettoverdienste spielt die Zugehörigkeit zu einer bestimmten Lohnsteuerklasse der Arbeitnehmerinnen und Arbeitnehmer eine wesentliche Rolle.

Im vorliegenden Beitragsband sind eine Reihe von Tabellen, in denen zwei verdienstbestimmende Merkmale miteinander kombiniert wurden, zu finden. Die entsprechenden Kombinationen und die in den Tabellen enthaltenen Merkmale sind dem anschließenden Wegweiser zu entnehmen (s. S. 28-29).

In der dem Tabellenteil vorangestellten Übersicht wurden einige Tabellen aus dem ersten Beitragsband nochmals veröffentlicht. In den Tabellen sind Werte mit einem Standardfehler zwischen 10 % und 15 % mit einer Klammer () wiedergegeben, weil ihr Aussagewert eingeschränkt ist. Bei einem höheren Standardfehler erfolgt keine Angabe (/), da diese Zahlenwerte nicht sicher genug sind.

Übersichtstabellen

Lfd. Nr.	Wirtschaftszweig	Voll- und Teil		
		insgesamt	männlich	weiblich
1	Produzierendes Gewerbe, Handel, Kredit- und Versicherungsgewerbe...	2 793 495	2 020 750	772 745
2	Produzierendes Gewerbe...	2 057 222	1 643 406	413 816
3	Bergbau und Gewinnung von Steinen und Erden, sonstiger Bergbau...	92 085	88 309	3 776
4	Bergbau 1)...	84 551	81 355	3 196
5	Erzbergbau, Gewinnung von Steinen und Erden, sonstiger Bergbau...	7 534	6 954	580
6	Verarbeitendes Gewerbe...	1 632 266	1 258 881	373 385
7	Ernährungsgewerbe und Tabakverarbeitung...	137 486	80 192	57 294
8	Textil- und Bekleidungsindustrie...	91 290	45 519	45 771
9	Lederindustrie...	7 300	3 702	3 598
10	Holzindustrie (ohne Herstellung von Möbeln)...	24 817	21 890	2 927
11	Papier-, Verlags- und Druckindustrie...	99 549	72 300	27 249
12	Kokerei, Mineralölverarbeitung, Herstellung von Spalt- und Brutstoffen...	3 907	3 577	330
13	Chemische Industrie...	124 196	96 877	27 319
14	Herstellung von Gummi- und Kunststoffwaren...	98 879	72 271	26 608
15	Glasindustrie, Keramik, Verarbeitung von Steinen und Erden...	48 422	42 532	5 890
16	Metallerzeugung und -bearbeitung, Herstellung von Metallerzeugnissen...	392 610	328 523	64 087
17	Maschinenbau...	376 156	318 510	57 645
18	Herstellung von Büromaschinen, Datenverarbeitungsgeräten, Elektrotechnik, Feinmechanik, Optik...	94 034	60 651	33 383
19	Fahrzeugbau...	68 955	62 267	6 688
20	Herstellung von Möbeln, Schmuck, Musikinstrumenten, Sportgeräten, Spielwaren und sonstigen Erzeugnissen, Recycling...	64 664	50 069	14 595
21	Energie- und Wasserversorgung...	74 451	62 033	12 418
22	Baugewerbe...	258 420	234 183	24 237
23	Handel, Kredit- und Versicherungsgewerbe...	736 273	377 344	358 928
24	Handel; Instandhaltung und Reparatur von Kfz und Gebrauchsgütern...	586 432	305 330	281 102
25	Kredit- und Versicherungsgewerbe...	149 841	72 015	77 826
Vollzeit				
1	Produzierendes Gewerbe, Handel, Kredit- und Versicherungsgewerbe...	2 581 254	2 008 313	572 941
2	Produzierendes Gewerbe...	1 984 598	1 636 936	347 663
3	Bergbau und Gewinnung von Steinen und Erden, sonstiger Bergbau...	91 409	88 067	3 342
4	Bergbau 1)...	84 126	81 181	2 944
5	Erzbergbau, Gewinnung von Steinen und Erden, sonstiger Bergbau...	7 283	6 886	397
6	Verarbeitendes Gewerbe...	1 571 334	1 254 118	317 215
7	Ernährungsgewerbe und Tabakverarbeitung...	124 109	79 472	44 638
8	Textil- und Bekleidungsindustrie...	83 545	45 265	38 280
9	Lederindustrie...	6 842	3 603	3 238
10	Holzindustrie (ohne Herstellung von Möbeln)...	23 883	21 854	2 029
11	Papier-, Verlags- und Druckindustrie...	93 851	71 830	22 021
12	Kokerei, Mineralölverarbeitung, Herstellung von Spalt- und Brutstoffen...	3 844	3 577	267
13	Chemische Industrie...	119 578	96 613	22 965
14	Herstellung von Gummi- und Kunststoffwaren...	95 279	71 797	23 482
15	Glasindustrie, Keramik, Verarbeitung von Steinen und Erden...	47 450	42 363	5 087
16	Metallerzeugung und -bearbeitung, Herstellung von Metallerzeugnissen...	384 166	327 696	56 470
17	Maschinenbau...	368 270	317 713	50 557
18	Herstellung von Büromaschinen, Datenverarbeitungsgeräten, Elektrotechnik, Feinmechanik, Optik...	89 531	60 113	29 418
19	Fahrzeugbau...	68 327	62 186	6 140
20	Herstellung von Möbeln, Schmuck, Musikinstrumenten, Sportgeräten, Spielwaren und sonstigen Erzeugnissen, Recycling...	62 659	50 037	12 622
21	Energie- und Wasserversorgung...	71 199	61 849	9 351
22	Baugewerbe...	250 656	232 901	17 755
23	Handel, Kredit- und Versicherungsgewerbe...	596 655	371 377	225 278
24	Handel; Instandhaltung und Reparatur von Kfz und Gebrauchsgütern...	466 625	299 986	166 638
25	Kredit- und Versicherungsgewerbe...	130 031	71 391	58 639
Teilzeit				
1	Produzierendes Gewerbe, Handel, Kredit- und Versicherungsgewerbe...	212 241	12 438	199 804
2	Produzierendes Gewerbe...	72 624	6 470	66 153
3	Bergbau und Gewinnung von Steinen und Erden, sonstiger Bergbau...	676	242	434
4	Bergbau 1)...	425	174	251
5	Erzbergbau, Gewinnung von Steinen und Erden, sonstiger Bergbau...	250	68	183
6	Verarbeitendes Gewerbe...	60 933	4 763	56 170
7	Ernährungsgewerbe und Tabakverarbeitung...	13 377	720	12 657
8	Textil- und Bekleidungsindustrie...	7 745	254	7 491
9	Lederindustrie...	458	99	359
10	Holzindustrie (ohne Herstellung von Möbeln)...	934	36	898
11	Papier-, Verlags- und Druckindustrie...	5 698	470	5 228
12	Kokerei, Mineralölverarbeitung, Herstellung von Spalt- und Brutstoffen...	62	-	62
13	Chemische Industrie...	4 618	264	4 354
14	Herstellung von Gummi- und Kunststoffwaren...	3 600	475	3 126
15	Glasindustrie, Keramik, Verarbeitung von Steinen und Erden...	972	169	803
16	Metallerzeugung und -bearbeitung, Herstellung von Metallerzeugnissen...	8 445	827	7 617
17	Maschinenbau...	7 886	797	7 088
18	Herstellung von Büromaschinen, Datenverarbeitungsgeräten, Elektrotechnik, Feinmechanik, Optik...	4 503	538	3 965
19	Fahrzeugbau...	629	81	548
20	Herstellung von Möbeln, Schmuck, Musikinstrumenten, Sportgeräten, Spielwaren und sonstigen Erzeugnissen, Recycling...	2 005	32	1 973
21	Energie- und Wasserversorgung...	3 251	184	3 067
22	Baugewerbe...	7 764	1 282	6 482
23	Handel, Kredit- und Versicherungsgewerbe...	139 618	5 967	133 651
24	Handel; Instandhaltung und Reparatur von Kfz und Gebrauchsgütern...	119 807	5 344	114 464
25	Kredit- und Versicherungsgewerbe...	19 810	624	19 187

1) Kohlenbergbau, Torfgewinnung, Gewinnung von Erdöl und Erdgas, Bergbau auf Uran- und Thoriumerze

Wirtschaftszweigen und Stellung im Beruf

Arbeitnehmer						Lfd. Nr.
Arbeiter			Angestellte			
zusammen	männlich	weiblich	zusammen	männlich	weiblich	
zeitbeschäftigte						
1 520 315	1 293 730	226 585	1 273 180	727 020	546 159	1
1 354 945	1 167 996	186 949	702 278	475 411	226 867	2
70 048	69 546	502	22 037	18 763	3 274	3
64 331	63 944	387	20 220	17 411	2 809	4
5 716	5 602	115	1 817	1 352	465	5
1 051 420	869 342	182 077	580 847	389 539	191 308	6
83 122	65 963	17 159	54 365	24 230	30 135	7
59 984	29 029	30 955	31 306	16 490	14 816	8
5 059	2 419	2 639	2 241	1 283	958	9
19 125	17 737	1 388	5 692	4 153	1 539	10
62 201	49 110	13 091	37 349	23 191	14 158	11
2 511	2 499	12	1 396	1 079	317	12
61 949	54 247	7 702	62 247	42 630	19 617	13
69 733	53 373	16 360	29 146	18 899	10 248	14
34 636	32 578	2 059	13 786	9 954	3 832	15
278 967	249 192	29 775	113 644	79 331	34 313	16
218 182	199 794	18 388	157 974	118 716	39 258	17
55 188	33 922	21 265	38 847	26 729	12 118	18
53 937	49 983	3 954	15 018	12 284	2 734	19
46 827	39 497	7 330	17 837	10 572	7 265	20
37 876	35 201	2 674	36 575	26 831	9 744	21
195 601	193 906	1 696	62 819	40 277	22 542	22
165 371	125 735	39 636	570 902	251 610	319 292	23
162 138	124 380	37 758	424 294	180 950	243 345	24
3 233	1 354	1 879	146 608	70 660	75 947	25
beschäftigte						
1 473 660	1 287 180	186 480	1 107 593	721 133	386 460	1
1 328 863	1 163 590	165 273	655 736	473 346	182 390	2
69 709	69 360	349	21 700	18 707	2 993	3
64 107	63 787	320	20 018	17 394	2 624	4
5 602	5 573	29	1 682	1 313	369	5
1 028 877	866 317	152 560	542 457	387 802	154 655	6
80 131	55 341	24 790	43 978	24 131	19 847	7
54 468	28 856	25 612	29 077	16 409	12 668	8
4 735	2 388	2 348	2 106	1 216	891	9
18 720	17 709	1 012	5 163	4 145	1 018	10
60 047	48 863	11 184	33 804	22 967	10 837	11
2 499	2 499	-	1 346	1 079	267	12
60 651	54 092	6 559	58 927	42 521	16 406	13
68 225	53 028	15 196	27 054	18 768	8 285	14
34 136	32 485	1 650	13 314	9 877	3 437	15
276 611	248 585	28 025	107 555	79 111	28 445	16
216 007	199 310	16 697	152 263	118 403	33 860	17
53 097	33 740	19 357	36 434	26 373	10 061	18
53 588	49 925	3 663	14 739	12 261	2 477	19
45 963	39 497	6 466	16 696	10 540	6 156	20
36 281	35 088	1 193	34 918	26 760	8 158	21
193 996	192 825	1 170	56 661	40 076	16 584	22
144 798	123 590	21 208	451 858	247 787	204 070	23
143 021	122 244	20 777	323 604	177 742	145 862	24
1 777	1 346	431	128 254	70 045	58 209	25
beschäftigte						
46 655	6 550	40 105	165 586	5 887	159 699	1
26 082	4 405	21 676	46 542	2 055	44 477	2
339	186	153	337	56	281	3
224	157	67	201	17	185	4
115	29	86	136	39	96	5
22 543	3 026	19 517	38 390	1 737	36 653	6
2 991	622	2 369	10 387	99	10 288	7
5 516	174	5 342	2 229	80	2 148	8
323	32	292	135	67	68	9
405	28	376	530	8	522	10
2 154	247	1 907	3 544	224	3 321	11
12	-	12	50	-	50	12
1 298	155	1 143	3 320	109	3 211	13
1 508	344	1 164	2 092	130	1 962	14
501	93	408	472	77	395	15
2 356	607	1 749	6 088	220	5 868	16
2 175	484	1 691	5 711	313	5 398	17
2 091	182	1 908	2 412	355	2 057	18
349	58	291	279	23	257	19
864	-	864	1 141	32	1 109	20
1 594	113	1 481	1 657	71	1 586	21
1 606	1 081	525	6 158	201	5 957	22
20 573	2 145	18 429	119 044	3 823	115 222	23
19 117	2 136	16 981	100 690	3 207	97 483	24
1 456	8	1 448	18 354	615	17 739	25

U 2 Brutto- und Nettomonatsverdienste, gesetzliche Abzüge sowie vereinbarte Arbeitszeiten der Arbeitnehmer im Oktober 1995 nach Wirtschaftszweigen

Wirtschaftszweig	Arbeitnehmer	Vereinbarte Wochenarbeitszeit	Bruttomonatsverdienst			Nettomonatsverdienst		Gesetzliche Abzüge		
			insgesamt	dar. für Mehrarbeit	relativer Standardfehler	insgesamt	Anteil am Bruttomonatsverdienst	Lohnsteuer	Beiträge zur Sozialversicherung	
			Anzahl	Stunden	DM	%	DM	%	DM	
U 2.1 Vollzeitbeschäftigte insgesamt										
Produzierendes Gewerbe, Handel, Kredit- und Versicherungsgewerbe....	2 581 254	37,30	4 987	237	0,10	3 245	65,07	820	922	
Produzierendes Gewerbe.....	1 984 598	37,10	5 064	280	0,10	3 307	65,32	822	935	
Bergbau und Gewinnung von Steinen und Erden, sonstiger Bergbau....	91 409	39,53	5 028	346	0,36	3 379	67,22	696	952	
Bergbau 1).....	84 126	39,63	4 969	321	0,37	3 350	67,42	675	944	
Erzbergbau, Gewinnung von Steinen und Erden, sonstiger Bergbau.....	7 283	38,38	5 706	642	1,31	3 720	65,20	934	1 051	
Verarbeitendes Gewerbe.....	1 571 334	36,66	5 056	288	0,12	3 299	65,25	828	929	
Ernährungsgewerbe und Tabakverarbeitung.....	124 109	38,23	4 451	260	0,48	2 914	65,46	710	827	
Textil- und Bekleidungs-gewerbe.....	83 545	37,06	4 131	141	0,56	2 706	65,49	645	781	
Leder-gewerbe.....	6 842	38,15	3 999	116	1,78	2 590	64,77	641	768	
Holz-gewerbe (ohne Herstellung von Möbeln).....	23 883	37,32	4 613	200	0,74	3 080	66,75	654	880	
Papier-, Verlags- und Druck-gewerbe.....	93 851	36,65	5 077	277	0,43	3 309	65,18	834	934	
Kokerei, Mineralölverarbeitung Herstellung von Spalt- und Brutstoffen.....	3 844	38,57	6 150	117	1,43	4 120	67,00	960	1 070	
Chemische Industrie.....	119 578	37,63	5 897	137	0,38	3 828	64,92	1 032	1 037	
Herstellung von Gummi- und Kunststoffwaren.....	95 279	37,45	4 635	221	0,45	3 045	65,69	719	872	
Glas-gewerbe, Keramik, Verarbeitung von Steinen und Erden.....	47 450	38,37	5 105	326	0,48	3 360	65,81	793	952	
Metallerzeugung und -bearbeitung, Herstellung von Metallerzeugnissen.....	384 166	36,14	4 966	328	0,24	3 262	65,68	784	921	
Maschinenbau.....	368 270	35,83	5 425	375	0,23	3 508	64,66	928	989	
Herstellung von Büromaschinen, Datenverarbeitungsgeräten, Elektrotechnik, Feinmechanik, Optik.....	89 531	36,81	4 815	175	0,45	3 112	64,63	818	885	
Fahrzeugbau.....	68 327	35,98	5 818	438	0,54	3 819	65,64	977	1 022	
Herstellung von Möbeln, Schmuck, Musikinstrumenten, Sportgeräten, Spielwaren und sonstigen Erzeugnissen, Recycling.....	62 659	36,72	4 568	217	0,59	2 986	65,36	721	862	
Energie- und Wasserversorgung....	71 199	38,24	5 786	175	0,38	3 738	64,60	983	1 065	
Baugewerbe.....	250 656	38,63	4 918	235	0,36	3 209	65,25	779	930	
Handel, Kredit- und Versicherungsgewerbe.....	596 655	37,99	4 730	95	0,29	3 037	64,20	816	878	
Handel; Instandhaltung und Reparatur von Kfz und Gebrauchsgütern.....	466 625	37,83	4 495	114	0,36	2 904	64,60	754	837	
Kredit- und Versicherungsgewerbe.....	130 031	38,55	5 576	29	0,43	3 515	63,03	1 038	1 024	

1) Kohlenbergbau, Torfgewinnung, Gewinnung von Erdöl und Erdgas, Bergbau auf Uran- und Thoriumerze

Noch: U 2 Brutto- und Nettomonatsverdienste, gesetzliche Abzüge sowie vereinbarte Arbeitszeiten der Arbeitnehmer im Oktober 1995 nach Wirtschaftszweigen

Wirtschaftszweig	Arbeitnehmer	Vereinbarte Wochenarbeitszeit	Bruttomonatsverdienst			Nettomonatsverdienst		Gesetzliche Abzüge	
			insgesamt	dar. für Mehrarbeit	relativer Standardfehler	insgesamt	Anteil am Bruttomonatsverdienst	Lohnsteuer	Beiträge zur Sozialversicherung
	Anzahl	Stunden	DM	%	DM	%	DM		
U 2.2 Teilzeitbeschäftigte Frauen									
Produzierendes Gewerbe, Handel, Kredit- und Versicherungsgewerbe....	199 804	23,20	2 194	37	0,40	1 392	63,47	370	432
Produzierendes Gewerbe.....	66 153	23,14	2 284	48	0,62	1 444	63,24	391	448
Bergbau und Gewinnung von Steinen und Erden, sonstiger Bergbau....	(434)	(20,73)	(2 243)	(1)	8,18	(1 385)	(61,77)	(407)	(450)
Bergbau 1).....	(251)	(22,63)	(2 373)	(2)	5,79	(1 489)	(62,77)	(401)	(482)
Erzbergbau, Gewinnung von Steinen und Erden, sonstiger Bergbau.....	/	/	/	/	24,09	/	/	/	/
Verarbeitendes Gewerbe.....	56 170	23,62	2 312	50	0,64	1 463	63,29	395	453
Ernährungsgewerbe und Tabakverarbeitung.....	12 657	25,80	2 006	45	1,25	1 308	65,19	307	391
Textil- und Bekleidungs-gewerbe.	7 491	25,01	2 146	67	1,55	1 367	63,70	354	425
Leder-gewerbe.....	359	24,72	1 766	31	4,89	1 132	64,10	282	352
Holz-gewerbe (ohne Herstellung von Möbeln).....	(898)	(22,56)	(2 390)	(48)	6,35	(1 533)	(64,13)	(399)	(458)
Papier-, Verlags- und Druck-gewerbe.....	5 228	22,55	2 541	52	2,00	1 568	61,72	475	498
Kokerei, Mineralölverarbeitung Herstellung von Spalt- und Brutstoffen.....	(62)	(23,61)	(2 782)	(90)	5,81	(1 753)	(63,03)	(479)	(549)
Chemische Industrie.....	4 354	23,54	2 799	36	1,97	1 751	62,56	503	545
Herstellung von Gummi- und Kunststoffwaren.....	3 126	23,47	2 578	37	3,12	1 646	63,85	425	507
Glas-gewerbe, Keramik, Verarbeitung von Steinen und Erden.	(803)	(21,62)	(2 087)	(100)	6,14	(1 367)	(65,49)	(308)	(412)
Metallerzeugung und -bearbeitung, Herstellung von Metallerzeugnissen.....	7 617	22,09	2 413	51	2,03	1 520	63,01	417	475
Maschinenbau.....	7 088	21,94	2 517	50	1,71	1 558	61,89	466	493
Herstellung von Büromaschinen, Datenverarbeitungsgeräten, Elektrotechnik, Feinmechanik, Optik.....	3 965	23,07	2 135	30	1,97	1 350	63,21	365	420
Fahrzeugbau.....	(548)	(24,82)	(2 862)	(110)	5,85	(1 711)	(59,81)	(588)	(562)
Herstellung von Möbeln, Schmuck, Musikinstrumenten, Sportgeräten, Spielwaren und sonstigen Erzeugnissen, Recycling.....	1 973	21,28	2 012	58	3,49	1 277	63,45	340	395
Energie- und Wasserversorgung....	3 067	21,64	2 424	92	2,12	1 525	62,93	421	477
Baugewerbe.....	6 482	19,91	1 979	15	3,47	1 247	63,01	342	390
Handel, Kredit- und Versicherungs-gewerbe.....	133 651	23,23	2 149	32	0,53	1 366	63,59	359	423
Handel; Instandhaltung und Reparatur von Kfz und Gebrauchsgütern.....	114 464	23,56	2 086	33	0,56	1 333	63,89	342	412
Kredit- und Versicherungs-gewerbe.....	19 187	21,25	2 521	23	1,31	1 566	62,11	460	495

Anmerkungen siehe Seite 22

U 3 Brutto- und Nettoverdienste, gesetzliche Abzüge sowie bezahlte Wochenarbeitszeit
der Arbeiter im Oktober 1995 nach Wirtschaftszweigen

Wirtschaftszweig	Arbeiter	Bezahlte Wochenarbeitszeit		Bruttostundenverdienst	Bruttowochenverdienst	Bruttomonatsverdienst			Nettomonatsverdienst	Gesetzliche Abzüge	
		insgesamt	dar. für Mehrarbeit			insgesamt	dar. für Mehrarbeit	rel. Standardfehler		Lohnsteuer	Beiträge zur Sozialversicherung
U 3.1 Vollzeitbeschäftigte insgesamt											
Produzierendes Gewerbe, Handel, Kredit- und Versicherungsgewerbe.....	1 473 660	39,92	2,39	25,26	1 008	4 381	318	0,09	2 914	621	845
Produzierendes Gewerbe ..	1 328 863	39,89	2,42	25,66	1 023	4 447	328	0,09	2 957	633	857
Bergbau und Gewinnung von Steinen und Erden, sonstiger Bergbau.....	69 709	42,63	2,84	24,38	1 039	4 516	405	0,29	3 079	562	875
Bergbau 1).....	64 107	42,52	2,61	24,05	1 023	4 444	376	0,28	3 040	541	863
Erzbergbau, Gewinnung von Steinen und Erden, sonstiger Bergbau.....	5 602	43,92	5,41	28,02	1 231	5 348	745	1,15	3 522	807	1 018
Verarbeitendes Gewerbe.	1 028 877	39,43	2,50	25,62	1 010	4 390	340	0,10	2 920	626	844
Ernährungsgewerbe und Tabakverarbeitung....	80 131	41,47	2,81	21,85	906	3 937	339	0,40	2 625	550	762
Textil- und Bekleidungsindustrie.....	54 468	38,97	1,48	20,52	800	3 475	157	0,38	2 320	473	681
Lederindustrie.....	4 735	39,54	1,03	20,09	794	3 451	124	1,44	2 286	481	684
Holzindustrie (ohne Herstellung von Möbeln).....	18 720	39,52	1,64	24,86	983	4 269	210	0,53	2 883	557	829
Papier-, Verlags- und Druckindustrie.....	60 047	39,45	2,32	26,24	1 035	4 498	340	0,43	2 995	646	856
Kokerei, Mineralölverarbeitung, Herstellung von Spalt- und Brutstoffen.....	2 499	41,45	1,09	29,79	1 235	5 367	148	1,38	3 637	736	993
Chemische Industrie..	60 651	38,91	1,22	28,94	1 126	4 892	174	0,32	3 261	707	925
Herstellung von Gummi- und Kunststoffwaren.....	68 225	39,85	2,03	23,78	948	4 117	270	0,37	2 759	557	801
Glasindustrie, Keramik, Verarbeitung von Steinen und Erden..	34 136	42,37	3,45	25,00	1 059	4 602	411	0,40	3 088	625	889
Metallerzeugung und -bearbeitung, Herstellung von Metallerzeugnissen.....	276 611	39,30	2,88	25,92	1 018	4 425	381	0,19	2 962	612	852
Maschinenbau.....	216 007	39,09	3,08	27,13	1 060	4 608	440	0,22	3 029	692	887
Herstellung von Büro- maschinen, Datenverarbeitungsgeräten, Elektrotechnik, Feinmechanik, Optik.	53 097	38,19	1,47	24,05	919	3 991	196	0,37	2 622	595	774
Fahrzeugbau.....	53 588	38,29	2,51	30,86	1 182	5 134	435	0,40	3 408	768	958
Herstellung von Möbeln, Schmuck, Musikinstrumenten, Sportgeräten, Spiel- waren und sonstigen Erzeugnissen, Recycling.....	45 963	39,33	1,94	24,33	957	4 157	245	0,43	2 753	592	813
Energie- und Wasserversorgung.....	36 281	39,97	1,40	30,00	1 199	5 210	203	0,37	3 413	792	1 005
Bauindustrie.....	193 996	41,31	2,04	25,53	1 055	4 582	264	0,29	3 024	670	889
Handel, Kredit- und Versicherungsgewerbe..	144 798	40,18	2,03	21,63	869	3 776	221	0,36	2 527	510	740
Handel; Instandhaltung und Reparatur von Kfz und Verbrauchsgütern.....	143 021	40,19	2,04	21,57	867	3 766	221	0,37	2 521	507	738
Kredit- und Versicherungsgewerbe	1 777	39,09	1,25	27,10	1 059	4 603	229	2,56	2 952	760	891

1) Kohlenbergbau, Torfgewinnung, Gewinnung von Erdöl und Erdgas, Bergbau auf Uran- und Thoriumerze

Noch: U 3 Brutto- und Nettoverdienste, gesetzliche Abzüge sowie bezahlte Wochenarbeitszeit der Arbeiter im Oktober 1995 nach Wirtschaftszweigen

Wirtschaftszweig	Arbeiter	Bezahlte Wochenarbeitszeit		Bruttostundenverdienst	Bruttowochenverdienst	Bruttomonatsverdienst			Nettomonatsverdienst	Gesetzliche Abzüge	
		insgesamt	dar. für Mehrarbeit			insgesamt	dar. für Mehrarbeit	rel. Standardfehler		Lohnsteuer	Beiträge zur Sozialversicherung
	Anzahl	Stunden		DM			%	DM			
U 3.2 Teilzeitbeschäftigte Frauen											
Produzierendes Gewerbe, Handel, Kredit- und Versicherungsgewerbe.....	40 105	24,11	0,67	17,71	427	1 856	55	0,67	1 204	284	367
Produzierendes Gewerbe ..	21 676	24,54	0,64	18,20	447	1 940	52	0,83	1 255	302	383
Bergbau und Gewinnung von Steinen und Erden, sonstiger Bergbau.....	(153)	(19,18)	(0,08)	(17,04)	(327)	(1 420)	(3)	9,07	(923)	(215)	(282)
Bergbau 1).....	(67)	(25,32)	(0,18)	(15,45)	(391)	(1 699)	(8)	8,05	(1 112)	(247)	(341)
Erzbergbau, Gewinnung von Steinen und Erden, sonstiger Bergbau.....	10,30	.	.	.
Verarbeitendes Gewerbe..	19 517	24,85	0,60	18,09	450	1 954	49	0,86	1 263	306	386
Ernährungsgewerbe und Tabakverarbeitung.....	2 369	25,48	0,44	16,73	426	1 853	39	2,30	1 209	281	362
Textil- und Bekleidungs-gewerbe.....	5 342	27,05	1,04	16,71	452	1 964	69	1,35	1 258	316	391
Leder-gewerbe.....	292	26,01	0,38	15,13	394	1 710	38	4,85	1 097	272	341
Holz-gewerbe (ohne Herstellung von Möbeln).....	(376)	(24,70)	(1,46)	(18,45)	(456)	(1 980)	(111)	7,39	(1 420)	(177)	(383)
Papier-, Verlags- und Druck-gewerbe.....	1 907	23,81	0,43	20,87	497	2 159	52	3,64	1 352	385	422
Kokerei, Mineralölverarbeitung, Herstellung von Spalt- und Brutzstoffen.....	18,27	.	.	.
Chemische Industrie..	1 143	23,73	0,13	20,66	490	2 131	12	3,19	1 381	334	416
Herstellung von Gummi- und Kunststoffwaren.....	1 164	24,49	0,24	17,74	434	1 888	25	3,18	1 312	203	372
Glas-gewerbe, Keramik, Verarbeitung von Steinen und Erden..	/	/	/	/	/	/	/	10,84	/	/	/
Metallerzeugung und -bearbeitung, Herstellung von Metall-erzeugnissen.....	1 749	23,74	0,53	18,80	446	1 939	45	3,16	1 239	316	384
Maschinenbau.....	1 691	21,82	0,35	19,84	433	1 881	31	3,02	1 219	290	372
Herstellung von Büro-maschinen, Datenver-arbeitungsgeräten, Elektrotechnik, Feinmechanik, Optik.	1 908	25,55	0,29	17,88	457	1 985	24	2,02	1 276	315	394
Fahrzeugbau.....	(291)	(27,33)	(1,87)	(20,28)	(554)	(2 408)	(208)	6,44	(1 497)	(438)	(473)
Herstellung von Möbeln, Schmuck, Musikinstrumenten, Sportgeräten, Spiel-waren und sonstigen Erzeugnissen, Recycling.....	864	21,24	0,19	18,68	397	1 724	18	4,84	1 129	255	339
Energie- und Wasserver-sorgung.....	1 481	22,72	1,30	20,43	464	2 016	113	2,87	1 319	298	400
Bau-gewerbe.....	(525)	(19,62)	(0,09)	(15,98)	(313)	(1 362)	(7)	7,15	(889)	(200)	(273)
Handel, Kredit- und Versicherungsgewerbe..	18 429	23,61	0,70	17,11	404	1 756	58	1,10	1 144	264	348
Handel: Instandhaltung und Repa-ratur von Kfz und Gebrauchsgütern.....	16 981	24,21	0,74	17,01	412	1 790	60	1,11	1 165	269	355
Kredit- und Versicherungsgewerbe	1 448	16,62	0,30	18,87	314	1 363	32	4,60	893	200	270

Anmerkungen siehe Seite 24

U 4 Brutto- und Nettomonatsverdienste, gesetzliche Abzüge sowie vereinbarte Arbeitszeiten der Angestellten im Oktober 1995 nach Wirtschaftszweigen

Wirtschaftszweig	Angestellte	Vereinbarte Wochenarbeitszeit	Bruttomonatsverdienst			Nettomonatsverdienst		Gesetzliche Abzüge	
			insgesamt	dar. für Mehrarbeit	relativer Standardfehler	insgesamt	Anteil am Bruttomonatsverdienst	Lohnsteuer	Beiträge zur Sozialversicherung
			Anzahl	Stunden	DM	%	DM	%	DM
U 4.1 Vollzeitbeschäftigte insgesamt									
Produzierendes Gewerbe, Handel, Kredit- und Versicherungsgewerbe....	1 107 593	37,47	5 792	130	0,17	3 685	63,61	1 085	1 023
Produzierendes Gewerbe.....	655 736	37,11	6 314	182	0,18	4 018	63,65	1 203	1 093
Bergbau und Gewinnung von Steinen und Erden, sonstiger Bergbau....	21 700	39,35	6 670	157	0,67	4 345	65,14	1 126	1 199
Bergbau 1).....	20 018	39,43	6 651	145	0,68	4 342	65,28	1 107	1 203
Erzbergbau, Gewinnung von Steinen und Erden, sonstiger Bergbau.....	1 682	38,40	6 899	298	3,10	4 381	63,49	1 357	1 162
Verarbeitendes Gewerbe.....	542 457	36,83	6 320	190	0,20	4 020	63,60	1 212	1 088
Ernährungsgewerbe und Tabakverarbeitung.....	43 978	37,98	5 386	117	0,92	3 439	63,85	1 001	946
Textil- und Bekleidungs-gewerbe.....	29 077	37,18	5 362	111	0,95	3 428	63,92	966	968
Leder-gewerbe.....	2 106	37,91	5 232	98	3,13	3 274	62,58	1 001	956
Holz-gewerbe (ohne Herstellung von Möbeln).....	5 163	37,69	5 862	163	1,85	3 792	64,69	1 007	1 063
Papier-, Verlags- und Druck-gewerbe.....	33 804	36,60	6 107	164	0,72	3 867	63,32	1 169	1 071
Kokerei, Mineralölverarbeitung, Herstellung von Spalt- und Brutstoffen.....	1 346	38,18	7 603	59	2,24	5 017	65,98	1 375	1 212
Chemische Industrie.....	58 927	37,69	6 931	99	0,53	4 412	63,65	1 367	1 152
Herstellung von Gummi- und Kunststoffwaren.....	27 054	37,56	5 942	98	0,88	3 766	63,39	1 127	1 049
Glas-gewerbe, Keramik, Verarbeitung von Steinen und Erden....	13 314	38,27	6 396	108	0,97	4 056	63,42	1 225	1 115
Metallerzeugung und -bearbeitung, Herstellung von Metall-erzeugnissen.....	107 555	36,33	6 358	192	0,48	4 035	63,46	1 225	1 098
Maschinenbau.....	152 263	36,06	6 586	283	0,34	4 188	63,59	1 264	1 134
Herstellung von Büromaschinen, Datenverarbeitungsgeräten, Elektrotechnik, Feinmechanik, Optik.....	36 434	37,26	6 016	145	0,68	3 825	63,59	1 143	1 047
Fahrzeugbau.....	14 739	37,11	8 306	451	1,09	5 314	63,98	1 737	1 255
Herstellung von Möbeln, Schmuck, Musikinstrumenten, Sportgeräten, Spielwaren und sonstigen Erzeugnissen, Recycling.....	16 696	36,73	5 700	139	1,37	3 628	63,65	1 076	996
Energie- und Wasserversorgung....	34 918	38,18	6 384	146	0,58	4 076	63,84	1 181	1 127
Bau-gewerbe.....	56 661	38,30	6 070	136	0,82	3 845	63,35	1 153	1 072
Handel, Kredit- und Versicherungs-gewerbe.....	451 858	37,98	5 036	55	0,34	3 200	63,55	914	922
Handel; Instandhaltung und Reparatur von Kfz und Gebrauchs-gütern.....	323 604	37,76	4 817	66	0,46	3 073	63,80	863	880
Kredit- und Versicherungs-gewerbe.....	128 254	38,55	5 590	26	0,44	3 522	63,01	1 042	1 026

1) Kohlenbergbau, Torfgewinnung, Gewinnung von Erdöl und Erdgas, Bergbau auf Uran- und Thoriumerze

Noch: U 4 Brutto- und Nettomonatsverdienste, gesetzliche Abzüge sowie vereinbarte Arbeitszeiten der Angestellten im Oktober 1995 nach Wirtschaftszweigen

Wirtschaftszweig	Angestellte	Vereinbarte Wochenarbeitszeit	Bruttomonatsverdienst			Nettomonatsverdienst		Gesetzliche Abzüge	
			insgesamt	dar. für Mehrarbeit	relativer Standardfehler	insgesamt	Anteil am Bruttomonatsverdienst	Lohnsteuer	Beiträge zur Sozialversicherung
	Anzahl	Stunden	DM	%	DM	%	DM		
U 4.2 Teilzeitbeschäftigte Frauen									
Produzierendes Gewerbe, Handel, Kredit- und Versicherungsgewerbe....	159 699	23,18	2 278	33	0,46	1 439	63,18	391	448
Produzierendes Gewerbe.....	44 477	22,91	2 452	46	0,77	1 536	62,67	435	480
Bergbau und Gewinnung von Steinen und Erden, sonstiger Bergbau....	(281)	(22,33)	(2 690)	(-)	7,32	(1 637)	(60,85)	(512)	(541)
Bergbau 1).....	185	22,68	2 616	-	4,98	1 626	62,14	457	534
Erzbergbau, Gewinnung von Steinen und Erden, sonstiger Bergbau.....	/	/	/	/	25,50	/	/	/	/
Verarbeitendes Gewerbe.....	36 653	23,44	2 502	50	0,80	1 570	62,73	443	490
Ernährungsgewerbe und Tabakverarbeitung.....	10 288	26,06	2 041	47	1,44	1 331	65,18	313	398
Textil- und Bekleidungs-gewerbe.....	2 148	23,90	2 597	64	3,00	1 638	63,07	450	509
Leder-gewerbe.....	/	/	/	/	13,54	/	/	/	/
Holz-gewerbe (ohne Herstellung von Möbeln).....	(522)	(22,09)	(2 686)	(2)	7,74	(1 614)	(60,10)	(559)	(513)
Papier-, Verlags- und Druck-gewerbe.....	3 321	22,49	2 760	52	2,23	1 692	61,31	526	542
Kokerei, Mineralölverarbeitung, Herstellung von Spalt- und Brutstoffen.....	50	24,17	3 000	68	4,26	1 857	61,90	550	593
Chemische Industrie.....	3 211	23,57	3 037	44	2,17	1 883	62,01	563	591
Herstellung von Gummi- und Kunststoffwaren.....	1 962	23,20	2 988	45	3,66	1 844	61,72	556	587
Glas-gewerbe, Keramik, Verarbeitung von Steinen und Erden....	(395)	(23,96)	(2 510)	(84)	6,21	(1 684)	(67,10)	(331)	(495)
Metallerzeugung und -bearbeitung, Herstellung von Metallerzeugnissen.....	5 868	21,83	2 554	53	2,34	1 604	62,80	447	503
Maschinenbau.....	5 398	22,11	2 717	56	1,81	1 664	61,25	521	532
Herstellung von Büromaschinen, Datenverarbeitungsgeräten, Elektrotechnik, Feinmechanik, Optik.....	2 057	21,13	2 274	36	3,09	1 418	62,33	412	445
Fahrzeugbau.....	(257)	(23,35)	(3 377)	(-)	8,21	(1 955)	(57,89)	(759)	(663)
Herstellung von Möbeln, Schmuck, Musikinstrumenten, Sportgeräten, Spielwaren und sonstigen Erzeugnissen, Recycling.....	1 109	20,94	2 237	88	4,37	1 392	62,20	407	439
Energie- und Wasserversorgung....	1 586	21,89	2 804	73	2,52	1 718	61,26	537	549
Baugewerbe.....	5 957	19,96	2 034	15	3,60	1 279	62,88	354	401
Handel, Kredit- und Versicherungsgewerbe.....	115 222	23,29	2 212	28	0,58	1 402	63,40	374	436
Handel; Instandhaltung und Reparatur von Kfz und Gebrauchsgütern.....	97 483	23,58	2 138	29	0,62	1 362	63,71	354	421
Kredit- und Versicherungsgewerbe.....	17 739	21,65	2 615	22	1,28	1 621	61,96	482	513

Wegweiser

Um das schnelle Aufsuchen von gewünschten Daten zu erleichtern, finden Sie in diesem Wegweiser zu allen Merkmalen die betreffenden Tabellen. Der Wegweiser wurde getrennt aufgestellt für Arbeitnehmerinnen und Arbeitnehmer, Angestellte, Arbeiterinnen und Arbeiter. Im oberen Teil des Wegweisers finden Sie die Kombination der Vorspaltengliederungen (z. B. nach Wirtschaftszweigen und Leistungsgruppen). Im darunterstehenden Teil finden Sie die Merkmale der Kopfzeilen der Tabellen. Da die Merkmale Beschäftigungsart (Voll- / Teilzeitbeschäftigte) und Geschlecht in jeder Tabelle ausgewiesen werden, wurde aus Gründen der Übersichtlichkeit auf deren Nennung im Wegweiser verzichtet.

Arbeitnehmerinnen und Arbeitnehmer

Vorspaltengliederung Merkmale	Tabellenummer			
	13.1	16.1	17.1	18.1
Bruttomonats- verdienstklassen	x			
Nettomonats- verdienstklassen		x		
Bruttojahres- verdienstklassen			x	
Nettojahres- verdienstklassen				x

Angestellte

Vorspaltengliederung Merkmale		Tabellenummer																		
		1.2	1.4	1.6	2.3	2.5	3.2	3.4	4.2	5.2	5.4	7.2	7.4	8.2	9.2	10.2	11.2	13.3	14.2	15.1
Wirtschaftszweig		x	x	x											x		x			
Unternehmens- größenklasse		x			x	x										x				
Leistungsgruppe			x		x		x	x		x		x	x	x	x				x	
Dauer der Unternehmens- zugehörigkeit						x	x													
Lebensalter						x		x	x		x									
Ausbildungsstand									x	x										
Beschäftigungsmodus																				
Lohnsteuerklasse												x	x							
Beschäftigungsart				x		x								x				x		x
Angestellte	Anzahl	x	x	x	x	x	x	x	x	x	x	x	x	x	x	x	x			
Durchschnittl. Alter	Jahre	x	x	x	x	x	x	x	x	x	x	x	x	x						
Durchschnittl. Dauer der Unternehmens- zugehörigkeit	Jahre	x	x	x	x	x	x	x	x	x	x	x	x	x						
Vereinbarte Wochen- arbeitszeit	Stunden																x			
Bruttomonatsverdienst																				
Insgesamt	DM	x	x	x	x	x	x	x	x	x	x	x	x	x	x	x				
dar. für Mehrarbeit	DM	x	x	x	x	x	x	x	x	x	x	x	x	x						
Nettomonatsverdienst	DM	x	x	x	x	x	x	x	x	x	x	x	x	x						
Bruttojahresverdienst	DM														x	x				
Nettojahresverdienst	DM														x	x				
Jahressonderzahlungen	DM														x	x				
Bruttomonats- verdienstklassen	DM																	x	x	x

Oktoberverdienste

1.1 Bruttostunden- und Bruttomonatsverdienste, bezahlte Wochenarbeitszeit, durchschnittliches Alter und Dauer der Unternehmenszugehörigkeit der Arbeiterinnen und Arbeiter im Oktober 1995 nach Wirtschaftszweigen und Unternehmensgrößenklassen *)

Wirtschaftszweig Unternehmen mit ... bis ... Arbeitnehmern	Arbeiter/ -innen	Durchschnittliches Alter	Dauer der Unternehmenszugehörigkeit	Bezahlte Wochenarbeitszeit		Bruttostundenverdienst		Bruttomonatsverdienst
				insgesamt	dar. für Mehrarbeit	insgesamt	dar. für Mehrarbeit	
	Anzahl	Jahre	Stunden	DM	DM	DM		
1.1.1 Voll- und Teilzeitbeschäftigte insgesamt								
Produzierendes Gewerbe, Handel, Kredit- und Versicherungsgewerbe								
10 - 49	279 900	38	8	39,96	2,04	23,09	27,59	4 010
50 - 199	391 436	40	10	40,07	2,73	23,46	28,49	4 084
200 - 999	490 557	40	12	38,91	2,38	25,90	31,09	4 379
1 000 u. mehr	347 754	39	14	39,02	2,09	27,75	35,07	4 705
Insqesamt...	1 509 647	39	11	39,43	2,34	25,15	30,56	4 309
Produzierendes Gewerbe								
10 - 49	220 291	38	8	40,22	2,02	23,54	28,16	4 114
50 - 199	341 736	40	10	40,31	2,82	23,87	28,95	4 180
200 - 999	454 498	40	12	39,02	2,44	26,23	31,49	4 446
1 000 u. mehr	331 707	38	14	39,21	2,15	27,95	35,26	4 762
Insqesamt...	1 348 232	39	11	39,59	2,40	25,59	31,10	4 402
Bergbau und Gewinnung von Steinen und Erden, sonstiger Bergbau								
10 - 49	1 029	44	11	45,74	7,59	25,81	29,38	5 128
50 - 199	3 895	45	12	42,11	4,33	29,04	33,37	5 313
200 - 999	2 013	40	15	42,64	4,26	30,37	33,66	5 826
1 000 u. mehr	63 111	36	15	42,48	2,61	23,87	32,92	4 406
Insqesamt...	70 048	36	15	42,51	2,83	24,37	32,85	4 502
Bergbau 1)								
10 - 49	82	40	11	42,77	4,03	28,31	28,39	5 261
50 - 199	-	-	-	-	-	-	-	-
200 - 999	996	37	10	40,38	2,43	34,04	42,35	5 972
1 000 u. mehr	63 111	36	15	42,48	2,61	23,87	32,92	4 406
Insqesamt...	64 331	36	15	42,44	2,61	24,05	33,05	4 434
Erzbergbau, Gewinnung von Steinen und Erden, sonstiger Bergbau								
10 - 49	946	44	11	45,99	7,90	25,60	29,43	5 117
50 - 199	3 754	45	12	42,21	4,43	28,88	33,26	5 297
200 - 999	1 017	43	19	44,85	6,07	27,13	30,26	5 288
1 000 u. mehr	-	-	-	-	-	-	-	-
Insqesamt...	5 716	44	13	43,31	5,30	27,98	31,70	5 265
Verarbeitendes Gewerbe								
10 - 49	124 350	38	8	40,25	2,61	22,50	28,45	3 935
50 - 199	268 839	40	10	39,90	2,83	23,31	28,56	4 041
200 - 999	421 367	39	12	38,81	2,40	26,02	31,44	4 388
1 000 u. mehr	233 278	39	14	38,17	2,09	26,06	36,35	4 819
Insqesamt...	1 047 834	39	11	39,12	2,47	25,54	31,14	4 341
Ernährungsgewerbe und Tabakverarbeitung								
10 - 49	7 964	37	7	39,53	1,63	19,88	22,59	3 414
50 - 199	25 003	39	8	42,08	3,35	20,87	28,16	3 816
200 - 999	36 544	38	9	40,60	2,69	22,63	28,29	3 991
1 000 u. mehr	12 890	38	10	40,44	2,42	22,19	26,75	3 899
Insqesamt...	82 401	39	9	40,92	2,75	21,76	27,71	3 868
Textil- und Bekleidungsindustrie								
10 - 49	3 362	40	8	37,91	0,33	17,80	23,22	2 933
50 - 199	32 561	41	10	37,44	1,44	19,76	21,96	3 213
200 - 999	22 744	40	12	38,53	1,63	21,35	25,95	3 575
1 000 u. mehr	-	-	-	-	-	-	-	-
Insqesamt...	59 606	41	11	37,90	1,45	20,30	23,81	3 344
Lederindustrie								
10 - 49	(217)	(38)	(7)	(33,20)	(0,02)	(13,93)	(11,05)	(2 010)
50 - 199	3 939	40	11	39,01	1,13	20,17	27,72	3 418
200 - 999	851	42	17	37,93	0,61	20,18	26,57	3 327
1 000 u. mehr	-	-	-	-	-	-	-	-
Insqesamt...	5 007	40	12	38,58	1,00	19,94	27,58	3 342
Holzindustrie (ohne Herstellung von Möbeln)								
10 - 49	4 083	38	12	40,07	1,09	22,55	25,38	3 925
50 - 199	7 732	38	10	38,84	1,72	24,66	27,68	4 163
200 - 999	5 179	38	8	38,96	1,74	26,80	32,48	4 537
1 000 u. mehr	-	-	-	-	-	-	-	-
Insqesamt...	18 848	38	10	39,17	1,64	24,91	29,40	4 239
Papier-, Verlags- und Druckindustrie								
10 - 49	13 029	38	8	38,39	2,66	24,99	34,85	4 169
50 - 199	17 647	39	10	39,52	2,44	24,17	29,45	4 150
200 - 999	19 681	40	12	38,95	2,02	27,15	31,90	4 595
1 000 u. mehr	11 612	38	11	38,60	1,93	28,74	43,59	4 819
Insqesamt...	61 970	39	11	38,93	2,26	26,14	33,75	4 421
Kokerei, Mineralölverarbeitung, Herstellung von Spalt- und Brutstoffen								
10 - 49	-	-	-	-	-	-	-	-
50 - 199	323	41	10	39,71	2,29	25,99	27,18	4 484
200 - 999	-	-	-	-	-	-	-	-
1 000 u. mehr	2 157	38	16	41,66	0,94	30,39	32,44	5 500
Insqesamt...	2 511	39	15	41,36	1,10	29,77	31,03	5 349
Chemische Industrie								
10 - 49	3 014	40	8	39,90	1,90	22,98	32,98	3 985
50 - 199	5 795	39	9	39,08	1,67	22,50	29,29	3 822
200 - 999	17 124	40	12	38,97	1,62	26,50	30,45	4 488
1 000 u. mehr	35 849	39	15	38,21	0,86	31,57	36,07	5 242
Insqesamt...	61 783	39	13	38,58	1,20	28,86	32,83	4 838

*) Ohne Arbeiterinnen und Arbeiter in Betrieben mit weniger als 10 Beschäftigten - 1) Kohlenbergbau, Torfgewinnung, Gewinnung von Erdöl und Erdgas, Bergbau auf Uran- und Thoriumerze

Noch: 1.1 Bruttostunden- und Bruttomonatsverdienste, bezahlte Wochenarbeitszeit, durchschnittliches Alter und Dauer der Unternehmenszugehörigkeit der Arbeiterinnen und Arbeiter im Oktober 1995 nach Wirtschaftszweigen und Unternehmensgrößenklassen *)

Wirtschaftszweig Unternehmen mit ... bis ... Arbeitnehmern	Arbeiter/ -innen	Durch- schnitt- liches Alter	Dauer der Unterneh- menszuge- hörigkeit	Bezahlte Wochen- arbeitszeit		Bruttostunden- verdienst		Brutto- monats- verdienst
				insgesamt	dar. für Mehrarbeit	insgesamt	dar. für Mehrarbeit	
	Anzahl	Jahre	Stunden	DM				
Herstellung von Gummi- und Kunststoff- waren								
10 - 49	9 032	39	8	38,47	1,19	19,60	27,82	3 276
50 - 199	24 223	40	11	40,87	2,75	23,82	31,05	4 231
200 - 999	28 654	38	9	38,88	1,77	24,27	30,56	4 100
1 000 u. mehr	7 677	38	11	38,69	1,37	26,13	30,59	4 394
Insqesamt...	69 587	39	10	39,50	1,99	23,72	30,58	4 071
Glasgewerbe, Keramik, Verarbeitung von Steinen und Erden								
10 - 49	6 035	39	8	46,60	6,54	23,50	25,33	4 758
50 - 199	9 900	40	10	43,09	4,00	23,96	27,00	4 486
200 - 999	14 868	40	13	40,27	2,18	25,67	29,27	4 492
1 000 u. mehr	3 834	40	13	39,31	1,79	27,64	32,72	4 721
Insqesamt...	34 636	40	11	42,07	3,42	24,96	27,40	4 562
Metallerzeugung und -bearbeitung, Her- stellung von Metallerzeugnissen								
10 - 49	37 917	37	7	41,46	3,45	22,68	27,65	4 087
50 - 199	68 733	40	10	39,98	3,32	23,89	27,54	4 150
200 - 999	114 057	39	12	38,63	2,69	26,97	31,55	4 526
1 000 u. mehr	57 397	39	15	37,73	2,30	28,60	35,33	4 689
Insqesamt...	278 103	39	11	39,16	2,87	25,90	30,39	4 407
Maschinenbau								
10 - 49	18 045	40	11	40,96	3,75	24,86	30,19	4 425
50 - 199	36 979	40	12	40,02	3,89	26,18	31,36	4 553
200 - 999	126 243	40	14	38,53	2,80	27,31	33,32	4 572
1 000 u. mehr	36 605	39	14	38,10	2,75	28,52	35,40	4 721
Insqesamt...	217 873	40	13	38,91	3,05	27,10	32,89	4 582
Herstellung von Büromaschinen, Datenver- arbeitungsgeräten, Elektrotechnik, Feinmechanik, Optik								
10 - 49	12 476	37	6	38,81	1,06	21,78	27,48	3 672
50 - 199	11 899	38	7	38,88	1,55	21,53	28,16	3 637
200 - 999	12 435	38	11	37,13	1,27	24,89	30,25	4 015
1 000 u. mehr	17 935	38	12	36,55	1,72	26,44	33,84	4 199
Insqesamt...	54 745	38	9	37,70	1,43	23,90	30,71	3 915
Fahrzeugbau								
10 - 49	1 818	40	10	38,16	0,58	20,12	26,17	3 336
50 - 199	6 246	39	13	39,09	3,18	26,19	30,83	4 448
200 - 999	6 646	39	15	38,04	1,45	26,31	33,69	4 349
1 000 u. mehr	39 227	40	15	38,11	2,66	32,82	42,24	5 435
Insqesamt...	53 937	39	15	38,22	2,50	30,81	39,83	5 116
Herstellung von Möbeln, Schmuck, Musik- instrumenten, Sportgeräten, Spielwaren und sonstigen Erzeugnissen, Recycling								
10 - 49	7 328	38	9	37,75	0,42	20,25	21,82	3 322
50 - 199	17 857	40	11	39,94	2,45	23,30	28,56	4 043
200 - 999	16 341	40	11	38,45	1,97	26,30	29,45	4 394
1 000 u. mehr	8 301	38	10	39,23	1,86	26,81	32,50	4 571
Insqesamt...	46 827	39	10	39,00	1,90	24,27	29,09	4 112
Energie- und Wasserversorgung								
10 - 49	1 027	38	12	38,61	1,93	26,32	26,80	4 416
50 - 199	3 105	42	13	37,00	1,00	26,39	27,86	4 242
200 - 999	9 330	41	14	39,34	1,68	31,12	33,90	5 319
1 000 u. mehr	24 378	41	14	39,52	1,31	29,79	33,28	5 116
Insqesamt...	37 841	41	14	39,24	1,39	29,77	32,90	5 075
Baugewerbe								
10 - 49	93 886	37	8	40,14	1,18	24,86	27,24	4 337
50 - 199	65 897	41	11	42,04	2,76	25,62	30,17	4 681
200 - 999	21 787	42	12	42,52	3,38	27,48	31,37	5 078
1 000 u. mehr	10 940	40	12	41,91	2,56	26,48	32,21	4 823
Insqesamt...	192 510	39	9	41,16	2,05	25,53	29,72	4 566
Handel, Kredit- und Versicherungsgewerbe								
10 - 49	59 608	38	8	39,02	2,10	21,38	25,57	3 624
50 - 199	49 700	38	7	38,39	2,07	20,50	24,21	3 420
200 - 999	36 060	39	8	37,52	1,62	21,65	23,47	3 529
1 000 u. mehr	16 047	42	11	35,06	1,03	23,07	27,19	3 514
Insqesamt...	161 415	39	8	38,10	1,88	21,32	24,79	3 529
Handel, Instandhaltung und Reparatur von Kfz und Gebrauchsgütern								
10 - 49	59 303	38	8	39,11	2,11	21,38	25,57	3 633
50 - 199	49 502	38	7	38,46	2,08	20,51	24,21	3 427
200 - 999	34 671	39	8	37,97	1,67	21,56	23,38	3 556
1 000 u. mehr	14 706	42	11	35,09	0,99	22,78	25,14	3 472
Insqesamt...	158 182	39	8	38,28	1,90	21,26	24,66	3 537
Kredit- und Versicherungsgewerbe								
10 - 49	/	/	/	/	/	/	/	/
50 - 199	(1 389)	(46)	(12)	(26,41)	(0,39)	(24,85)	(32,94)	(2 852)
200 - 999	(1 341)	(47)	(13)	(34,82)	(1,43)	(26,31)	(42,73)	(3 980)
1 000 u. mehr	3 233	47	12	29,00	0,82	24,99	39,17	3 149

Anmerkungen siehe Seite 32

Noch: 1.1 Bruttostunden- und Bruttomonatsverdienste, bezahlte Wochenarbeitszeit, durchschnittliches Alter und Dauer der Unternehmenszugehörigkeit der Arbeiterinnen und Arbeiter im Oktober 1995 nach Wirtschaftszweigen und Unternehmensgrößenklassen *)

Wirtschaftszweig Unternehmen mit ... bis ... Arbeitnehmern	Arbeiter		Durchschnittliches Alter	Dauer der Unternehmenszugehörigkeit	Bezahlte Wochenarbeitszeit		Bruttostundenverdienst		Bruttomonatsverdienst
	Anzahl	Jahre			insgesamt	dar. für Mehrarbeit	insgesamt	dar. für Mehrarbeit	
			Stunden		DM				
1.1.2 Vollzeitbeschäftigte Männer									
Produzierendes Gewerbe, Handel, Kredit- und Versicherungsgewerbe									
10 - 49	241	301	38	8	40,90	2,27	23,91	27,92	4 249
50 - 199	314	299	40	10	41,20	3,17	24,60	29,04	4 404
200 - 999	411	722	40	12	39,57	2,69	26,97	31,53	4 637
1 000 u. mehr	311	338	39	14	39,60	2,27	28,36	35,34	4 880
Insqesamt...	1 278	660	39	12	40,23	2,62	26,12	31,00	4 566
Produzierendes Gewerbe									
10 - 49	191	247	38	8	40,96	2,24	24,38	28,44	4 338
50 - 199	278	469	40	11	41,23	3,27	25,01	29,41	4 480
200 - 999	387	210	40	13	39,54	2,74	27,20	31,85	4 673
1 000 u. mehr	301	312	38	14	39,62	2,30	28,46	35,50	4 899
Insqesamt...	1 158	238	39	12	40,20	2,67	26,51	31,47	4 630
Bergbau und Gewinnung von Steinen und Erden, sonstiger Bergbau									
10 - 49	971	44	44	11	46,84	7,88	25,97	29,49	5 286
50 - 199	3 817	45	45	12	42,69	4,42	29,10	33,37	5 398
200 - 999	1 980	40	40	15	42,78	4,33	30,48	33,68	5 665
1 000 u. mehr	62 592	36	36	15	42,56	2,62	23,90	32,96	4 420
Insqesamt...	69 360	36	36	15	42,64	2,84	24,41	32,89	4 522
Bergbau 1)									
10 - 49	82	40	40	11	42,77	4,03	28,31	28,39	5 261
50 - 199	-	-	-	-	-	-	-	-	-
200 - 999	971	37	37	10	40,43	2,48	34,32	42,43	6 028
1 000 u. mehr	62 592	36	36	15	42,56	2,62	23,90	32,96	4 420
Insqesamt...	63 787	36	36	15	42,53	2,62	24,08	33,10	4 449
Erzbergbau, Gewinnung von Steinen und Erden, sonstiger Bergbau									
10 - 49	889	45	45	11	47,21	8,24	25,78	29,54	5 288
50 - 199	3 675	45	45	13	42,81	4,53	28,95	33,26	5 385
200 - 999	1 009	43	43	19	45,04	6,11	27,16	30,26	5 316
1 000 u. mehr	-	-	-	-	-	-	-	-	-
Insqesamt...	5 573	44	44	14	43,92	5,41	28,07	31,74	5 357
Verarbeitendes Gewerbe									
10 - 49	97	140	38	9	41,46	3,19	23,79	28,79	4 286
50 - 199	206	489	40	11	40,95	3,43	24,69	29,12	4 393
200 - 999	354	991	39	13	39,31	2,71	27,05	31,83	4 620
1 000 u. mehr	205	159	39	14	38,54	2,28	29,91	36,70	5 008
Insqesamt...	863	778	39	12	39,76	2,84	26,74	31,59	4 620
Ernährungsgewerbe und Tabakverarbeitung									
10 - 49	5 126	36	36	8	41,05	1,82	22,26	25,56	3 971
50 - 199	17 282	39	39	9	43,95	4,55	22,83	28,72	4 359
200 - 999	24 980	38	38	10	41,83	3,45	24,79	29,20	4 505
1 000 u. mehr	7 495	38	38	10	42,24	3,71	25,32	27,46	4 647
Insqesamt...	54 883	38	38	9	42,48	3,68	23,99	28,61	4 429
Textil- und Bekleidungsgerbe									
10 - 49	604	41	41	10	41,57	1,33	20,36	23,44	3 677
50 - 199	13 934	42	42	12	39,42	2,08	21,74	24,21	3 723
200 - 999	13 631	40	40	13	40,21	2,26	22,99	26,56	4 017
1 000 u. mehr	-	-	-	-	-	-	-	-	-
Insqesamt...	28 688	41	41	12	39,86	2,17	22,35	25,47	3 871
Ledergerbe									
10 - 49	-	-	-	-	-	-	-	-	-
50 - 199	1 989	42	42	14	40,20	1,66	23,06	28,99	4 027
200 - 999	376	43	43	21	39,21	0,86	21,00	29,43	3 577
1 000 u. mehr	-	-	-	-	-	-	-	-	-
Insqesamt...	2 382	42	42	15	40,04	1,52	22,72	29,03	3 953
Holzgerbe (ohne Herstellung von Möbeln)									
10 - 49	3 930	38	38	12	40,35	1,13	22,83	25,38	4 002
50 - 199	6 794	37	37	10	39,42	1,76	25,30	28,52	4 333
200 - 999	5 003	38	38	8	39,09	1,80	26,97	32,49	4 581
1 000 u. mehr	-	-	-	-	-	-	-	-	-
Insqesamt...	17 432	38	38	10	39,58	1,69	25,30	29,82	4 351
Papier-, Verlags- und Druckgerbe									
10 - 49	8 741	39	39	10	40,47	3,48	27,03	35,90	4 752
50 - 199	13 375	39	39	11	40,40	2,91	25,57	29,94	4 488
200 - 999	16 562	39	39	12	39,46	2,22	28,21	32,55	4 836
1 000 u. mehr	9 993	38	38	11	39,22	2,12	29,61	44,11	5 045
Insqesamt...	48 671	39	39	11	39,85	2,62	27,54	34,47	4 769
Kokerei, Mineralölverarbeitung, Herstellung von Spalt- und Brutstoffen									
10 - 49	311	41	41	10	40,41	2,29	26,13	27,47	4 587
50 - 199	-	-	-	-	-	-	-	-	-
200 - 999	-	-	-	-	-	-	-	-	-
1 000 u. mehr	2 157	38	38	16	41,66	0,94	30,39	32,44	5 500
Insqesamt...	2 499	39	39	15	41,45	1,09	29,79	31,14	5 367
Chemische Industrie									
10 - 49	2 357	41	41	8	40,94	2,43	24,96	32,98	4 440
50 - 199	4 303	39	39	9	40,22	2,16	24,12	29,73	4 216
200 - 999	13 615	40	40	13	39,56	1,82	28,11	31,45	4 832
1 000 u. mehr	33 651	39	39	15	38,46	0,90	32,00	36,14	5 349
Insqesamt...	53 926	39	39	14	38,99	1,30	30,03	33,38	5 088

Anmerkungen siehe Seite 32

Noch: 1.1 Bruttostunden- und Bruttomonatsverdienste, bezahlte Wochenarbeitszeit, durchschnittliches Alter und Dauer der Unternehmenszugehörigkeit der Arbeiterinnen und Arbeiter im Oktober 1995 nach Wirtschaftszweigen und Unternehmensgrößenklassen *)

Wirtschaftszweig Unternehmen mit ... bis ... Arbeitnehmern	Arbeiter	Durchschnittliches Alter	Dauer der Unternehmenszugehörigkeit	Bezahlte Wochenarbeitszeit		Bruttostundenverdienst		Bruttomonatsverdienst
				insgesamt	dar. für Mehrarbeit	insgesamt	dar. für Mehrarbeit	
				Anzahl	Jahre	Stunden	DM	
Herstellung von Gummi- und Kunststoffwaren								
10 - 49	4 712	39	10	40,07	2,18	22,91	28,12	3 989
50 - 199	19 253	40	11	41,70	3,19	24,98	31,35	4 525
200 - 999	22 306	38	9	39,75	2,07	25,39	31,02	4 384
1 000 u. mehr	6 641	38	12	39,12	1,49	26,85	30,89	4 564
Insqesamt...	52 911	39	10	40,41	2,42	25,19	30,94	4 423
Glasgewerbe, Keramik, Verarbeitung von Steinen und Erden								
10 - 49	5 569	39	8	47,58	6,98	24,00	25,41	4 962
50 - 199	9 443	40	10	43,62	4,13	24,18	27,05	4 583
200 - 999	13 713	40	13	40,60	2,34	26,04	29,33	4 592
1 000 u. mehr	3 761	39	13	39,41	1,82	27,69	32,73	4 741
Insqesamt...	32 485	40	12	42,53	3,59	25,27	27,46	4 670
Metallerzeugung und -bearbeitung, Herstellung von Metallerzeugnissen								
10 - 49	33 455	37	7	42,18	3,82	23,24	27,82	4 259
50 - 199	58 695	40	10	40,62	3,70	24,65	27,88	4 351
200 - 999	102 175	39	12	39,01	2,93	27,59	31,69	4 676
1 000 u. mehr	53 677	39	15	37,91	2,41	28,94	35,46	4 767
Insqesamt...	248 002	39	12	39,58	3,12	26,53	30,61	4 563
Maschinenbau								
10 - 49	17 302	40	11	41,28	3,90	25,20	30,23	4 519
50 - 199	34 454	40	12	40,54	4,13	26,53	31,43	4 673
200 - 999	115 078	40	14	38,87	3,01	27,79	33,47	4 693
1 000 u. mehr	32 194	39	14	38,60	3,04	29,13	35,59	4 885
Insqesamt...	199 028	40	13	39,32	3,28	27,54	33,01	4 705
Herstellung von Büromaschinen, Datenverarbeitungsgeräten, Elektrotechnik, Feinmechanik, Optik								
10 - 49	8 033	37	7	39,95	1,38	23,69	28,50	4 112
50 - 199	7 064	38	8	39,99	2,10	24,02	29,69	4 174
200 - 999	7 443	39	12	37,75	1,66	27,25	31,45	4 470
1 000 u. mehr	10 911	38	13	37,59	2,32	28,09	35,45	4 589
Insqesamt...	33 451	38	10	38,70	1,90	25,93	32,11	4 360
Fahrzeugbau								
10 - 49	1 490	39	10	38,76	0,69	20,65	26,37	3 478
50 - 199	5 179	39	13	39,85	3,77	27,24	30,94	4 716
200 - 999	5 681	39	16	38,30	1,35	27,05	35,41	4 503
1 000 u. mehr	37 575	40	15	38,24	2,74	33,04	42,30	5 490
Insqesamt...	49 925	40	15	38,43	2,63	31,37	40,09	5 237
Herstellung von Möbeln, Schmuck, Musikinstrumenten, Sportgeräten, Spielwaren und sonstigen Erzeugnissen, Recycling								
10 - 49	5 772	37	9	38,77	0,51	21,13	22,03	3 559
50 - 199	14 413	40	11	40,76	2,92	24,32	28,76	4 308
200 - 999	14 429	40	11	38,77	2,13	26,85	29,73	4 523
1 000 u. mehr	4 883	39	10	39,53	1,94	27,14	32,81	4 662
Insqesamt...	39 497	40	11	39,59	2,16	25,12	29,33	4 321
Energie- und Wasserversorgung								
10 - 49	910	37	12	40,82	1,67	26,82	29,46	4 757
50 - 199	2 680	41	14	39,29	0,98	27,03	29,52	4 614
200 - 999	8 721	41	14	40,07	1,74	31,58	34,31	5 498
1 000 u. mehr	22 743	41	14	40,05	1,36	30,18	33,66	5 251
Insqesamt...	35 053	41	14	40,02	1,43	30,20	33,51	5 251
Baugewerbe								
10 - 49	92 226	38	8	40,36	1,19	24,97	27,35	4 379
50 - 199	65 483	41	11	42,14	2,78	25,65	30,17	4 697
200 - 999	21 519	42	12	42,79	3,42	27,51	31,38	5 116
1 000 u. mehr	10 818	40	12	42,16	2,59	26,52	32,21	4 858
Insqesamt...	190 046	39	9	41,35	2,07	25,60	29,76	4 599
Handel, Kredit- und Versicherungsgewerbe								
10 - 49	50 054	37	9	40,70	2,35	22,12	26,05	3 911
50 - 199	35 830	38	8	40,90	2,38	21,45	25,08	3 811
200 - 999	24 512	38	9	40,03	1,99	23,36	24,49	4 064
1 000 u. mehr	10 026	42	14	39,08	1,46	25,32	28,05	4 299
Insqesamt...	120 422	38	9	40,49	2,21	22,42	25,56	3 945
Handel, Instandhaltung und Reparatur von Kfz und Gebrauchsgütern								
10 - 49	49 953	37	9	40,70	2,35	22,11	26,05	3 911
50 - 199	35 810	38	8	40,90	2,38	21,44	25,08	3 810
200 - 999	23 925	38	9	40,07	2,03	23,27	24,41	4 051
1 000 u. mehr	9 387	42	14	38,94	1,36	24,98	25,84	4 227
Insqesamt...	119 076	38	9	40,49	2,22	22,36	25,43	3 934
Kredit- und Versicherungsgewerbe								
10 - 49
50 - 199
200 - 999	587	44	14	38,37	0,38	27,39	40,79	4 566
1 000 u. mehr	639	48	14	41,07	2,88	29,97	43,34	5 348
Insqesamt...	1 346	46	14	39,73	1,59	28,39	42,65	4 900

Anmerkungen siehe Seite 32

Noch: 1.1 Bruttostunden- und Bruttomonatsverdienste, bezahlte Wochenarbeitszeit, durchschnittliches Alter und Dauer der Unternehmenszugehörigkeit der Arbeiterinnen und Arbeiter im Oktober 1995 nach Wirtschaftszweigen und Unternehmensgrößenklassen *)

Wirtschaftszweig Unternehmen mit ... bis ... Arbeitnehmern	Arbeiter- innen	Durch- schnitt- liches Alter	Dauer der Unter- nehmenszu- gehörigkeit	Bezahlte Wochen- arbeitszeit		Bruttostunden- verdienst		Brutto- monats- verdienst
				insgesamt	dar. für Mehrarbeit	insgesamt	dar. für Mehrarbeit	
	Anzahl	Jahre	Stunden	DM				
1.1.3 Vollzeitbeschäftigte Frauen								
Produzierendes Gewerbe, Handel, Kredit- und Versicherungsgewerbe								
10 - 49	28 165	37	6	38,42	0,74	16,93	20,16	2 826
50 - 199	61 939	39	8	38,08	0,88	18,12	21,80	2 999
200 - 999	66 640	39	9	37,59	0,83	19,80	23,45	3 235
1 000 u. mehr	28 656	38	10	36,93	0,66	22,02	27,35	3 533
Insqesamt...	185 400	38	8	37,78	0,81	19,13	22,88	3 140
Produzierendes Gewerbe								
10 - 49	23 597	37	6	38,45	0,66	17,12	20,86	2 860
50 - 199	54 278	39	8	38,04	0,85	18,28	21,98	3 021
200 - 999	60 135	39	9	37,45	0,80	20,08	24,33	3 268
1 000 u. mehr	26 555	38	10	36,90	0,70	22,32	27,45	3 579
Insqesamt...	164 565	39	8	37,70	0,78	19,40	23,52	3 178
Bergbau und Gewinnung von Steinen und Erden, sonstiger Bergbau								
10 - 49	-	-	-	-	-	-	-	-
50 - 199	-	-	-	-	-	-	-	-
200 - 999	25	37	9	38,38	0,40	22,56	22,85	3 762
1 000 u. mehr	295	39	10	41,70	1,75	18,46	20,79	3 345
Insqesamt...	349	38	9	41,73	1,96	18,73	21,59	3 396
Bergbau 1)								
10 - 49	-	-	-	-	-	-	-	-
50 - 199	-	-	-	-	-	-	-	-
200 - 999	25	37	9	38,38	0,40	22,56	22,85	3 762
1 000 u. mehr	295	39	10	41,70	1,75	18,46	20,79	3 345
Insqesamt...	320	39	9	41,44	1,65	18,76	20,83	3 377
Erzbergbau, Gewinnung von Steinen und Erden, sonstiger Bergbau								
10 - 49	-	-	-	-	-	-	-	-
50 - 199	-	-	-	-	-	-	-	-
200 - 999	-	-	-	-	-	-	-	-
1 000 u. mehr	-	-	-	-	-	-	-	-
Insqesamt...	-	-	-	-	-	-	-	-
Verarbeitendes Gewerbe								
10 - 49	22 679	37	6	38,48	0,63	17,19	21,24	2 873
50 - 199	54 140	39	8	38,04	0,85	18,27	21,98	3 020
200 - 999	59 815	39	9	37,45	0,80	20,07	24,33	3 266
1 000 u. mehr	25 321	38	10	36,78	0,70	22,30	27,68	3 563
Insqesamt...	161 955	39	8	37,68	0,78	19,39	23,59	3 175
Ernährungsgewerbe und Tabakverarbeitung								
10 - 49	2 321	37	6	40,12	1,50	14,94	14,72	2 605
50 - 199	6 869	40	7	39,29	0,73	15,75	19,38	2 688
200 - 999	10 331	38	7	39,39	1,11	17,41	22,07	2 980
1 000 u. mehr	5 108	38	9	38,66	0,67	17,42	21,09	2 926
Insqesamt...	24 630	39	7	39,28	0,95	16,71	20,25	2 852
Textil- und Bekleidungsgewerbe								
10 - 49	2 310	39	8	39,12	0,10	17,31	22,75	2 942
50 - 199	15 012	40	9	37,91	0,83	18,42	19,84	3 035
200 - 999	7 853	39	10	37,81	0,75	18,65	22,99	3 063
1 000 u. mehr	-	-	-	-	-	-	-	-
Insqesamt...	25 561	39	9	37,97	0,73	18,38	20,89	3 033
Ledergerber								
10 - 49	103	32	5	40,16	-	13,04	-	2 276
50 - 199	1 770	38	7	39,16	0,66	17,17	24,17	2 922
200 - 999	430	40	14	38,08	0,17	19,62	22,02	3 247
1 000 u. mehr	-	-	-	-	-	-	-	-
Insqesamt...	2 302	38	8	39,01	0,54	17,43	24,04	2 954
Holzgewerbe (ohne Herstellung von Möbeln)								
10 - 49	-	-	-	-	-	-	-	-
50 - 199	692	42	8	37,67	1,15	19,39	22,11	3 174
200 - 999	141	37	8	37,75	0,05	21,79	23,71	3 574
1 000 u. mehr	-	-	-	-	-	-	-	-
Insqesamt...	1 012	40	8	37,96	0,85	19,39	22,62	3 198
Papier-, Verlags- und Druckgewerbe								
10 - 49	3 269	37	5	37,56	1,26	20,18	27,11	3 294
50 - 199	3 868	38	9	37,94	0,99	19,34	24,94	3 188
200 - 999	2 782	41	10	37,70	1,00	20,69	24,05	3 388
1 000 u. mehr	1 246	41	13	37,95	0,79	22,24	35,13	3 668
Insqesamt...	11 165	39	9	37,77	1,05	20,25	26,35	3 323
Kokerei, Mineralölverarbeitung, Her- stellung von Spalt- und Brutstoffen								
10 - 49	-	-	-	-	-	-	-	-
50 - 199	-	-	-	-	-	-	-	-
200 - 999	-	-	-	-	-	-	-	-
1 000 u. mehr	-	-	-	-	-	-	-	-
Insqesamt...	-	-	-	-	-	-	-	-
Chemische Industrie								
10 - 49	554	38	6	39,35	0,01	14,63	31,42	2 501
50 - 199	1 257	40	8	37,91	0,32	17,42	19,32	2 869
200 - 999	3 057	39	10	38,61	0,97	19,82	22,39	3 324
1 000 u. mehr	1 691	41	11	37,57	0,22	23,89	31,61	3 899
Insqesamt...	6 559	39	9	38,27	0,57	19,94	23,00	3 316

Noch: 1.1 Bruttostunden- und Bruttomonatsverdienste, bezahlte Wochenarbeitszeit, durchschnittliches Alter und Dauer der Unternehmenszugehörigkeit der Arbeiterinnen und Arbeiter im Oktober 1995 nach Wirtschaftszweigen und Unternehmensgrößenklassen *)

Wirtschaftszweig Unternehmen mit ... bis ... Arbeitnehmern	Arbeiter- innen	Durch- schnitt- liches Alter	Dauer der Unter- nehmenszu- gehörigkeit	Bezahlte Wochen- arbeitszeit		Bruttostunden- verdienst		Brutto- monats- verdienst
				insgesamt	dar. für Mehrarbeit	insgesamt	dar. für Mehrarbeit	
	Anzahl	Jahre	Stunden	DM				
Herstellung von Gummi- und Kunststoff- waren								
10 - 49	4 028	38	6	37,77	0,10	15,59	20,41	2 559
50 - 199	4 623	39	9	38,38	1,10	18,99	27,54	3 168
200 - 999	5 649	39	8	37,66	0,76	19,92	26,19	3 260
1 000 u. mehr	895	39	10	37,83	0,71	21,29	26,28	3 499
Insqesamt...	15 196	39	8	37,92	0,69	18,57	26,62	3 060
Glasgewerbe, Keramik, Verarbeitung von Steinen und Erden								
10 - 49	(317)	(38)	(6)	(41,74)	(1,93)	(15,23)	(20,07)	(2 761)
50 - 199	276	37	3	39,45	0,44	16,81	18,09	2 882
200 - 999	1 001	41	11	38,29	0,40	20,74	25,20	3 451
1 000 u. mehr								
Insqesamt...	1 650	40	9	39,15	0,71	19,10	21,93	3 249
Metallerzeugung und -bearbeitung, Her- stellung von Metallerzeugnissen								
10 - 49	3 944	36	6	37,71	0,78	17,87	20,84	2 929
50 - 199	9 375	39	8	37,27	1,09	18,90	20,95	3 061
200 - 999	10 970	39	8	36,33	0,63	21,14	25,98	3 337
1 000 u. mehr	3 522	39	10	35,75	0,72	23,35	28,22	3 627
Insqesamt...	27 811	39	8	36,77	0,82	20,17	23,26	3 223
Maschinenbau								
10 - 49	588	36	7	37,97	0,34	15,24	17,61	2 514
50 - 199	2 055	37	7	36,13	0,66	20,59	24,58	3 233
200 - 999	10 202	40	9	36,24	0,66	21,88	25,99	3 445
1 000 u. mehr	3 852	39	9	36,03	0,60	23,62	29,00	3 698
Insqesamt...	16 697	39	9	36,24	0,63	21,88	26,31	3 445
Herstellung von Büromaschinen, Datenver- arbeitungsgeräten, Elektrotechnik, Feinmechanik, Optik								
10 - 49	3 643	35	4	39,22	0,55	18,25	22,10	3 111
50 - 199	4 241	38	6	38,92	0,77	17,75	22,22	3 002
200 - 999	4 807	38	10	36,55	0,71	21,25	26,05	3 375
1 000 u. mehr	6 553	36	10	35,80	0,83	23,71	26,68	3 689
Insqesamt...	19 244	37	8	37,32	0,73	20,65	24,85	3 349
Fahrzeugbau								
10 - 49	270	41	13	37,63	0,07	17,76	16,04	2 904
50 - 199	1 059	39	9	35,56	0,36	20,48	25,06	3 165
200 - 999	807	36	7	37,28	1,78	21,77	27,48	3 525
1 000 u. mehr	1 527	38	12	36,35	0,96	27,64	38,22	4 366
Insqesamt...	3 663	38	10	36,42	0,90	23,54	31,91	3 726
Herstellung von Möbeln, Schmuck, Musik- instrumenten, Sportgeräten, Spielwaren und sonstigen Erzeugnissen, Recycling								
10 - 49	1 236	35	5	38,07	0,15	16,48	18,60	2 726
50 - 199	3 044	38	9	38,06	0,60	18,45	24,07	3 050
200 - 999	1 784	39	10	37,31	0,85	21,85	23,87	3 542
1 000 u. mehr	402	37	8	36,38	0,81	22,84	27,84	3 609
Insqesamt...	6 466	38	8	37,75	0,59	19,26	24,06	3 159
Energie- und Wasserversorgung								
10 - 49	-	-	-	-	-	-	-	-
50 - 199	-	-	-	-	-	-	-	-
200 - 999	246	44	8	38,38	0,42	21,55	23,54	3 594
1 000 u. mehr	939	39	10	38,88	0,46	24,30	25,88	4 105
Insqesamt...	1 193	40	9	38,77	0,45	23,75	25,43	4 002
Baugewerbe								
10 - 49	(889)	(35)	(2)	(37,48)	(1,16)	(15,34)	(15,03)	(2 498)
50 - 199	129	26	3	39,76	0,33	20,47	26,56	3 536
200 - 999	(49)	(45)	(14)	(37,15)	(-)	(25,93)	(-)	(4 186)
1 000 u. mehr								
Insqesamt...	(1 067)	(34)	(3)	(37,74)	(1,01)	(16,47)	(15,49)	(2 700)
Handel, Kredit- und Versicherungsgewerbe								
10 - 49	4 569	41	6	38,26	1,19	15,93	18,16	2 647
50 - 199	7 661	35	5	38,38	1,15	17,05	20,83	2 844
200 - 999	6 505	39	6	38,90	1,16	17,34	17,92	2 931
1 000 u. mehr	2 100	40	8	37,29	0,16	18,21	22,18	2 951
Insqesamt...	20 835	38	6	38,41	1,06	17,01	19,20	2 839
Handel, Instandhaltung und Reparatur von Kfz und Gebrauchsgütern								
10 - 49	4 569	41	6	38,26	1,19	15,93	18,16	2 647
50 - 199	7 641	35	5	38,44	1,15	17,05	20,83	2 848
200 - 999	6 412	39	6	38,93	1,18	17,28	17,92	2 923
1 000 u. mehr	1 782	40	7	37,07	0,14	17,30	20,23	2 787
Insqesamt...	20 404	38	6	38,43	1,08	16,89	19,17	2 821
Kredit- und Versicherungsgewerbe								
10 - 49	-	-	-	-	-	-	-	-
50 - 199	-	-	-	-	-	-	-	-
200 - 999	(92)	(47)	(15)	(36,64)	(-)	(21,83)	(-)	(3 475)
1 000 u. mehr	319	44	9	38,55	0,25	23,09	28,43	3 868
Insqesamt...	431	45	10	37,11	0,18	22,79	28,43	3 675

Anmerkungen siehe Seite 32

Noch: 1.1 Bruttostunden- und Bruttomonatsverdienste, bezahlte Wochenarbeitszeit, durchschnittliches Alter und Dauer der Unternehmenszugehörigkeit der Arbeiterinnen und Arbeiter im Oktober 1995 nach Wirtschaftszweigen und Unternehmensgrößenklassen *)

Wirtschaftszweig Unternehmen mit ... bis ... Arbeitnehmern	Arbeiter- innen	Durch- schnitt- liches Alter	Dauer der Unter- nehmenszu- gehörigkeit	Bezahlte Wochen- arbeitszeit		Bruttostunden- verdienst		Brutto- monats- verdienst
				insgesamt	dar. für Mehrarbeit	insgesamt	dar. für Mehrarbeit	
	Anzahl	Jahre	Stunden	DM	DM	DM		
1.1.4 Teilzeitbeschäftigte Frauen								
Produzierendes Gewerbe, Handel, Kredit- und Versicherungsgewerbe								
10 - 49	8 155	44	6	23,32	0,35	16,56	18,25	1 678
50 - 199	13 874	46	8	25,06	1,13	17,39	17,65	1 894
200 - 999	10 763	44	8	24,06	0,50	18,24	21,15	1 907
1 000 u. mehr	6 635	43	9	23,49	0,43	19,15	21,60	1 954
Insqesamt...	39 427	44	8	24,16	0,68	17,74	18,83	1 863
Produzierendes Gewerbe								
10 - 49	4 157	45	8	23,23	0,21	16,81	20,94	1 697
50 - 199	8 091	46	9	25,87	0,99	17,02	16,51	1 913
200 - 999	6 158	44	10	24,32	0,57	19,51	21,93	2 062
1 000 u. mehr	2 901	42	12	23,56	0,49	21,23	23,00	2 173
Insqesamt...	21 307	44	10	24,59	0,65	18,24	18,82	1 949
Bergbau und Gewinnung von Steinen und Erden, sonstiger Bergbau								
10 - 49	-	-	-	-	-	-	-	-
50 - 199	-	-	-	-	-	-	-	-
200 - 999	-	-	-	-	-	-	-	-
1 000 u. mehr	(67)	(42)	(12)	(25,32)	(0,18)	(15,45)	(9,74)	(1 699)
Insqesamt...	(153)	(42)	(7)	(19,18)	(0,08)	(17,04)	(9,74)	(1 420)
Bergbau 1)								
10 - 49	-	-	-	-	-	-	-	-
50 - 199	-	-	-	-	-	-	-	-
200 - 999	-	-	-	-	-	-	-	-
1 000 u. mehr	(67)	(42)	(12)	(25,32)	(0,18)	(15,45)	(9,74)	(1 699)
Insqesamt...	(67)	(42)	(12)	(25,32)	(0,18)	(15,45)	(9,74)	(1 699)
Erzbergbau, Gewinnung von Steinen und Erden, sonstiger Bergbau								
10 - 49	-	-	-	-	-	-	-	-
50 - 199	-	-	-	-	-	-	-	-
200 - 999	-	-	-	-	-	-	-	-
1 000 u. mehr	-	-	-	-	-	-	-	-
Insqesamt...	-	-	-	-	-	-	-	-
Verarbeitendes Gewerbe								
10 - 49	3 802	45	8	23,29	0,10	16,83	24,34	1 703
50 - 199	7 482	46	9	25,30	1,00	16,94	16,37	1 935
200 - 999	5 696	43	10	24,57	0,54	19,33	22,01	2 064
1 000 u. mehr	2 228	42	12	23,54	0,37	21,69	24,38	2 218
Insqesamt...	19 207	44	10	24,87	0,61	18,14	18,67	1 960
Ernährungsgewerbe und Tabakverarbeitung								
10 - 49	(335)	(46)	(6)	(20,80)	(0,38)	(15,09)	(19,52)	(1 363)
50 - 199	620	44	7	27,06	0,41	15,89	27,05	1 868
200 - 999	1 109	42	7	26,33	0,59	18,00	18,04	2 060
1 000 u. mehr	(270)	(48)	(14)	(24,19)	(0,06)	(15,54)	(20,67)	(1 633)
Insqesamt...	2 333	44	8	25,48	0,45	16,80	20,43	1 860
Textil- und Bekleidungsgerbe								
10 - 49	430	49	9	26,93	0,17	15,83	22,23	1 852
50 - 199	3 547	45	9	27,80	1,43	16,41	14,38	1 982
200 - 999	1 207	45	14	25,15	0,34	18,27	22,80	1 997
1 000 u. mehr	-	-	-	-	-	-	-	-
Insqesamt...	5 184	46	11	27,11	1,07	16,76	15,12	1 975
Ledergewerbe								
10 - 49	(97)	(42)	(10)	(24,71)	(0,05)	(13,60)	(11,05)	(1 460)
50 - 199	(157)	(49)	(12)	(26,33)	(0,03)	(15,20)	(18,23)	(1 739)
200 - 999	-	-	-	-	-	-	-	-
1 000 u. mehr	-	-	-	-	-	-	-	-
Insqesamt...	292	48	13	26,01	0,38	15,13	22,84	1 710
Holzgerbe (ohne Herstellung von Möbeln)								
10 - 49	(233)	(52)	(17)	(25,97)	(2,35)	(19,08)	(17,50)	(2 153)
50 - 199	-	-	-	-	-	-	-	-
200 - 999	-	-	-	-	-	-	-	-
1 000 u. mehr	-	-	-	-	-	-	-	-
Insqesamt...	(376)	(52)	(17)	(24,70)	(1,46)	(18,45)	(17,50)	(1 980)
Papier-, Verlags- und Druckgerbe								
10 - 49	(914)	(41)	(7)	(23,07)	(0,10)	(19,02)	(36,61)	(1 907)
50 - 199	(335)	(44)	(9)	(25,05)	(0,67)	(19,60)	(22,42)	(2 133)
200 - 999	(313)	(44)	(12)	(23,92)	(0,89)	(24,47)	(24,68)	(2 543)
1 000 u. mehr	(326)	(42)	(11)	(24,78)	(0,72)	(23,77)	(32,26)	(2 559)
Insqesamt...	1 888	42	9	23,86	0,44	20,89	27,50	2 165
Kokerei, Mineralölverarbeitung, Her- stellung von Spalt- und Brutstoffen								
10 - 49	-	-	-	-	-	-	-	-
50 - 199	-	-	-	-	-	-	-	-
200 - 999	-	-	-	-	-	-	-	-
1 000 u. mehr	-	-	-	-	-	-	-	-
Insqesamt...	-	-	-	-	-	-	-	-
Chemische Industrie								
10 - 49	/	/	/	/	/	/	/	/
50 - 199	(227)	(45)	(9)	(24,76)	(0,06)	(15,85)	(21,78)	(1 706)
200 - 999	436	43	8	23,89	0,20	19,24	19,45	1 997
1 000 u. mehr	417	39	11	23,57	0,11	24,82	24,50	2 541
Insqesamt...	1 143	42	9	23,73	0,13	20,66	21,25	2 131

Noch: 1.1 Bruttostunden- und Bruttomonatsverdienste, bezahlte Wochenarbeitszeit, durchschnittliches Alter und Dauer der Unternehmenszugehörigkeit der Arbeiterinnen und Arbeiter im Oktober 1995 nach Wirtschaftszweigen und Unternehmensgrößenklassen *)

Wirtschaftszweig Unternehmen mit ... bis ... Arbeitnehmern	Arbeiter- innen	Durch- schnitt- liches Alter	Dauer der Unterneh- menszuge- hörigkeit	Bezahlte Wochen- arbeitszeit		Bruttostunden- verdienst		Brutto- monats- verdienst
				insgesamt	dar. für Mehrarbeit	insgesamt	dar. für Mehrarbeit	
	Anzahl	Jahre	Stunden	DM				
Herstellung von Gummi- und Kunststoff- waren								
10 - 49	(292)	(42)	(12)	(22,31)	(-)	(17,22)	(-)	(1 669)
50 - 199	(286)	(47)	(10)	(27,94)	(0,04)	(16,11)	(18,94)	(1 955)
200 - 999	447	43	7	23,42	0,55	19,24	23,24	1 957
1 000 u. mehr	(109)	(40)	(11)	(24,06)	(0,27)	(18,83)	(24,25)	(1 968)
Insqesamt...	1 134	44	10	24,33	0,25	17,82	23,18	1 884
Glasgewerbe, Keramik, Verarbeitung von Steinen und Erden								
10 - 49	/	/	/	/	/	/	/	/
50 - 199	/	/	/	/	/	/	/	/
200 - 999	/	/	/	/	/	/	/	/
1 000 u. mehr	/	/	/	/	/	/	/	/
Insqesamt...	/	/	/	/	/	/	/	/
Metallerzeugung und -bearbeitung, Her- stellung von Metallerzeugnissen								
10 - 49	/	/	/	/	/	/	/	/
50 - 199	(579)	(47)	(10)	(23,29)	(0,87)	(18,77)	(16,66)	(1 900)
200 - 999	801	46	11	23,05	0,53	19,87	22,75	1 989
1 000 u. mehr	/	/	/	/	/	/	/	/
Insqesamt...	1 749	46	10	23,74	0,53	18,80	19,44	1 939
Maschinenbau								
10 - 49	/	/	/	/	/	/	/	/
50 - 199	(366)	(49)	(9)	(21,84)	(0,11)	(17,47)	(21,06)	(1 658)
200 - 999	784	43	8	22,79	0,39	20,19	19,29	1 999
1 000 u. mehr	437	42	13	21,90	0,56	21,94	21,67	2 088
Insqesamt...	1 664	44	10	22,00	0,36	19,88	20,39	1 900
Herstellung von Büromaschinen, Datenver- arbeitungsgeräten, Elektrotechnik, Feinmechanik, Optik								
10 - 49	722	43	5	26,07	0,14	16,40	21,57	1 858
50 - 199	543	39	6	25,77	0,54	16,19	17,00	1 813
200 - 999	181	39	9	27,73	0,18	19,54	19,41	2 355
1 000 u. mehr	421	37	11	23,67	0,32	22,37	21,01	2 300
Insqesamt...	1 868	40	7	25,60	0,30	17,91	18,92	1 993
Fahrzeugbau								
10 - 49
50 - 199
200 - 999
1 000 u. mehr	(83)	(44)	(15)	(20,65)	(0,18)	(24,74)	(25,25)	(2 220)
Insqesamt...	(291)	(40)	(7)	(27,33)	(1,87)	(20,28)	(25,56)	(2 408)
Herstellung von Möbeln, Schmuck, Musik- instrumenten, Sportgeräten, Spielwaren und sonstigen Erzeugnissen, Recycling								
10 - 49
50 - 199	399	47	11	24,40	0,17	19,48	29,16	2 065
200 - 999	/	/	/	/	/	/	/	/
1 000 u. mehr	/	/	/	/	/	/	/	/
Insqesamt...	864	49	13	21,24	0,19	18,68	22,25	1 724
Energie- und Wasserversorgung								
10 - 49	/	/	/	/	/	/	/	/
50 - 199	(417)	(49)	(6)	(22,26)	(1,14)	(19,10)	(18,65)	(1 848)
200 - 999	(340)	(47)	(10)	(22,42)	(1,20)	(22,91)	(21,34)	(2 232)
1 000 u. mehr	607	42	11	23,43	0,97	20,23	21,34	2 060
Insqesamt...	1 481	46	9	22,72	1,30	20,43	19,88	2 016
Baugewerbe								
10 - 49
50 - 199
200 - 999	(114)	(45)	(5)	(18,07)	(-)	(19,04)	(-)	(1 495)
1 000 u. mehr
Insqesamt...	(466)	(43)	(7)	(20,95)	(0,10)	(16,05)	(17,44)	(1 460)
Handel, Kredit- und Versicherungsgewerbe								
10 - 49	(3 999)	(43)	(5)	(23,42)	(0,49)	(16,30)	(17,07)	(1 659)
50 - 199	5 783	45	7	23,92	1,33	17,96	18,82	1 866
200 - 999	4 605	44	6	23,71	0,41	16,50	19,70	1 700
1 000 u. mehr	3 733	44	7	23,43	0,38	17,52	20,21	1 784
Insqesamt...	18 120	44	6	23,66	0,72	17,13	18,84	1 761
Handel, Instandhaltung und Reparatur von Kfz und Gebrauchsgeräten								
10 - 49	3 794	42	5	23,98	0,52	16,31	17,07	1 700
50 - 199	5 624	45	7	24,11	1,35	18,03	18,88	1 889
200 - 999	3 904	43	6	25,27	0,40	16,09	18,15	1 767
1 000 u. mehr	3 350	43	6	23,68	0,43	17,33	20,21	1 783
Insqesamt...	16 673	44	6	24,27	0,75	17,03	18,66	1 796
Kredit- und Versicherungsgewerbe								
10 - 49	(205)	(53)	(9)	(13,05)	(-)	(16,06)	(-)	(911)
50 - 199	/	/	/	/	/	/	/	/
200 - 999	(701)	(47)	(11)	(15,01)	(0,45)	(20,35)	(27,36)	(1 328)
1 000 u. mehr	383	50	13	21,29	-	19,37	-	1 792
Insqesamt...	1 448	49	11	16,62	0,30	18,87	24,04	1 363

Anmerkungen siehe Seite 32

1.2 Brutto- und Nettomonatsverdienste, durchschnittliches Alter und Dauer der Unternehmenszugehörigkeit der Angestellten im Oktober 1995 nach Wirtschaftszweigen und Unternehmensgrößenklassen *)

Wirtschaftszweig Unternehmen mit ... bis ... Arbeitnehmern	Anestellte	Durchschnittliches Alter	Dauer der Unternehmenszugehörigkeit	Bruttomonatsverdienst		Nettomonatsverdienst	
				insgesamt	dar. für Mehrarbeit	insgesamt	Anteil am Bruttomonatsverdienst
				Anzahl	Jahre	DM	
1.2.1 Voll- und Teilzeitbeschäftigte insgesamt							
Produzierendes Gewerbe, Handel, Kredit- und Versicherungsgewerbe							
10 - 49	281 756	40	9	4 333	59	2 769	63,90
50 - 199	300 117	40	11	5 068	116	3 218	63,49
200 - 999	387 643	41	12	5 841	153	3 701	63,37
1 000 u. mehr	286 418	41	15	6 028	133	3 842	63,74
Insqesamt...	1 255 934	40	12	5 361	118	3 409	63,59
Produzierendes Gewerbe							
10 - 49	88 423	41	9	4 927	105	3 140	63,72
50 - 199	172 765	41	11	5 695	152	3 612	63,42
200 - 999	262 427	41	13	6 165	196	3 914	63,49
1 000 u. mehr	174 432	42	16	6 886	197	4 403	63,94
Insqesamt...	698 046	41	13	6 072	174	3 863	63,62
Bergbau und Gewinnung von Steinen und Erden, sonstiger Bergbau							
10 - 49	(229)	(47)	(14)	(6 475)	(314)	(4 101)	(63,34)
50 - 199	(1 363)	(43)	(11)	(6 627)	(210)	(4 216)	(63,62)
200 - 999	999	42	15	7 769	409	5 074	65,31
1 000 u. mehr	19 446	40	17	6 561	135	4 279	65,23
Insqesamt...	22 037	40	16	6 619	154	4 310	65,11
Bergbau 1)							
10 - 49	57	37	10	6 492	158	4 259	65,59
50 - 199	684	40	12	7 976	354	5 283	66,23
200 - 999	19 446	40	17	6 561	135	4 279	65,23
1 000 u. mehr	20 220	40	17	6 611	143	4 315	65,27
Insqesamt...							
Erzbergbau, Gewinnung von Steinen und Erden, sonstiger Bergbau							
10 - 49	/	/	/	/	/	/	/
50 - 199	(1 329)	(43)	(12)	(6 592)	(205)	(4 191)	(63,58)
200 - 999	316	47	21	7 321	526	4 622	63,14
1 000 u. mehr	-	-	-	-	-	-	-
Insqesamt...	1 817	44	14	6 707	276	4 252	63,40
Verarbeitendes Gewerbe							
10 - 49	64 465	41	9	5 083	133	3 242	63,77
50 - 199	146 096	41	11	5 637	155	3 574	63,41
200 - 999	237 923	41	13	6 119	196	3 885	63,50
1 000 u. mehr	128 963	42	16	7 017	210	4 476	63,80
Insqesamt...	577 447	41	13	6 082	182	3 867	63,58
Ernährungsgewerbe und Tabakverarbeitung							
10 - 49	7 980	40	7	2 933	16	1 925	65,64
50 - 199	18 461	42	8	4 684	140	2 994	63,93
200 - 999	22 321	41	10	5 180	104	3 283	63,38
1 000 u. mehr	4 590	42	12	6 454	121	4 186	64,86
Insqesamt...	53 353	41	9	4 782	105	3 058	63,95
Textil- und Bekleidungsindustrie							
10 - 49	(1 607)	(40)	(9)	(4 537)	(-)	(2 756)	(60,75)
50 - 199	16 508	41	11	5 162	115	3 308	64,09
200 - 999	11 931	41	14	5 299	114	3 386	63,90
1 000 u. mehr							
Insqesamt...	31 101	41	12	5 170	108	3 302	63,86
Lederindustrie							
10 - 49	1 615	41	13	5 182	130	3 227	62,26
50 - 199	524	39	12	4 885	14	3 116	63,78
200 - 999	-	-	-	-	-	-	-
1 000 u. mehr	-	-	-	-	-	-	-
Insqesamt...	2 241	41	12	5 066	98	3 174	62,66
Holzindustrie (ohne Herstellung von Möbeln)							
10 - 49	1 392	40	13	5 379	5	3 539	65,80
50 - 199	1 643	41	14	5 580	372	3 514	62,98
200 - 999	1 941	39	9	5 636	28	3 666	65,06
1 000 u. mehr							
Insqesamt...	5 637	40	11	5 592	150	3 607	64,51
Papier-, Verlags- und Druckindustrie							
10 - 49	8 753	42	11	5 514	207	3 474	63,00
50 - 199	8 600	42	12	5 460	116	3 435	62,92
200 - 999	11 430	41	12	6 012	164	3 805	63,30
1 000 u. mehr	8 082	43	13	6 173	127	3 926	63,60
Insqesamt...	36 864	42	12	5 800	155	3 667	63,22
Kokerei, Mineralölverarbeitung, Herstellung von Spalt- und Brutstoffen							
10 - 49	558	42	11	6 389	93	4 088	63,99
50 - 199	-	-	-	-	-	-	-
200 - 999	-	-	-	-	-	-	-
1 000 u. mehr	790	43	19	8 201	39	5 523	67,35
Insqesamt...	1 396	43	16	7 439	60	4 904	65,92
Chemische Industrie							
10 - 49	3 386	41	8	5 805	60	3 672	63,26
50 - 199	5 769	41	11	6 371	119	3 990	62,63
200 - 999	17 984	41	13	6 297	85	3 990	63,36
1 000 u. mehr	34 840	42	18	7 115	102	4 547	63,90
Insqesamt...	61 979	41	15	6 737	97	4 286	63,61

*) Ohne Anestellte in Betrieben mit weniger als 10 Beschäftigten - 1) Kohlenbergbau, Torfgewinnung, Gewinnung von Erdöl und Erdgas, Bergbau auf Uran- und Thoriumerze

Noch: 1.2 Brutto- und Nettomonatsverdienste, durchschnittliches Alter und Dauer der Unternehmenszugehörigkeit der Angestellten im Oktober 1995 nach Wirtschaftszweigen und Unternehmensgrößenklassen *)

Wirtschaftszweig Unternehmen mit ... bis ... Arbeitnehmern	Angestellte	Durchschnittliches Alter	Dauer der Unternehmenszugehörigkeit	Bruttomonatsverdienst		Nettomonatsverdienst	
				insgesamt	dar. für Mehrarbeit	insgesamt	Anteil am Bruttomonatsverdienst
	Anzahl	Jahre	DM		%		
Herstellung von Gummi- und Kunststoffwaren							
10 - 49	3 638	42	11	4 821	81	3 055	63,37
50 - 199	10 161	41	11	5 548	63	3 513	63,32
200 - 999	12 665	40	11	6 021	122	3 809	63,27
1 000 u. mehr	2 623	40	15	6 150	90	3 913	63,62
Insgesamt...	29 088	40	11	5 717	93	3 621	63,33
Glasgewerbe, Keramik, Verarbeitung von Steinen und Erden							
10 - 49	(1 669)	(45)	(13)	(5 784)	(23)	(3 654)	(63,18)
50 - 199	4 496	41	10	6 388	74	4 073	63,76
200 - 999	5 971	43	15	6 198	152	3 919	63,23
1 000 u. mehr	1 650	43	17	6 630	112	4 230	63,80
Insgesamt...	13 786	42	13	6 262	106	3 975	63,47
Metallerzeugung und -bearbeitung, Herstellung von Metallerzeugnissen							
10 - 49	14 040	40	8	5 461	155	3 510	64,28
50 - 199	30 930	43	12	5 879	140	3 703	62,99
200 - 999	43 588	41	14	6 182	194	3 913	63,31
1 000 u. mehr	24 703	42	17	6 882	246	4 390	63,79
Insgesamt...	113 260	42	14	6 162	186	3 910	63,45
Maschinenbau							
10 - 49	8 880	43	12	5 770	270	3 629	62,89
50 - 199	27 553	42	12	6 239	289	3 971	63,64
200 - 999	92 910	42	15	6 428	278	4 088	63,61
1 000 u. mehr	28 290	42	16	6 950	257	4 414	63,51
Insgesamt...	157 633	42	14	6 452	275	4 100	63,56
Herstellung von Büromaschinen, Datenverarbeitungsgeräten, Elektrotechnik, Feinmechanik, Optik							
10 - 49	10 512	38	7	5 065	129	3 255	64,25
50 - 199	10 275	38	7	5 558	77	3 513	63,20
200 - 999	7 649	40	11	6 107	153	3 878	63,50
1 000 u. mehr	9 819	40	14	6 695	210	4 245	63,40
Insgesamt...	38 255	39	10	5 824	140	3 703	63,57
Fahrzeugbau							
10 - 49	(672)	(44)	(14)	(5 912)	(102)	(3 746)	(63,37)
50 - 199	1 946	41	12	6 145	277	3 915	63,72
200 - 999	2 033	39	12	6 404	274	4 090	63,86
1 000 u. mehr	10 367	43	17	9 102	529	5 826	64,01
Insgesamt...	15 018	42	16	8 211	443	5 251	63,94
Herstellung von Möbeln, Schmuck, Musikinstrumenten, Sportgeräten, Spielwaren und sonstigen Erzeugnissen, Recycling							
10 - 49	(1 787)	(37)	(7)	(4 755)	(36)	(3 078)	(64,73)
50 - 199	7 582	39	12	5 155	129	3 271	63,46
200 - 999	6 977	40	12	6 007	159	3 826	63,69
1 000 u. mehr	1 491	37	10	5 521	182	3 474	62,94
Insgesamt...	17 837	39	11	5 479	136	3 486	63,62
Energie- und Wasserversorgung							
10 - 49	(688)	(41)	(15)	(4 855)	(46)	(3 143)	(64,74)
50 - 199	4 346	43	14	5 294	64	3 380	63,83
200 - 999	10 976	42	15	6 327	145	4 026	63,63
1 000 u. mehr	20 534	42	16	6 405	162	4 090	63,85
Insgesamt...	36 543	42	15	6 220	143	3 968	63,80
Baugewerbe							
10 - 49	23 041	41	10	4 479	27	2 844	63,51
50 - 199	20 961	42	11	6 127	149	3 883	63,39
200 - 999	12 529	42	11	6 770	213	4 268	63,05
1 000 u. mehr	5 489	43	15	6 754	249	4 271	63,23
Insgesamt...	62 019	42	11	5 700	126	3 609	63,32
Handel, Kredit- und Versicherungsgewerbe							
10 - 49	193 333	39	9	4 061	37	2 599	64,01
50 - 199	127 352	39	10	4 216	67	2 683	63,63
200 - 999	125 216	39	11	5 163	64	3 255	63,06
1 000 u. mehr	111 986	39	13	4 691	32	2 970	63,30
Insgesamt...	557 887	39	10	4 470	49	2 840	63,53
Handel, Instandhaltung und Reparatur von Kfz und Gebrauchsgütern							
10 - 49	173 890	39	8	3 975	42	2 548	64,12
50 - 199	104 427	39	9	4 059	76	2 591	63,82
200 - 999	86 501	40	10	5 102	78	3 225	63,21
1 000 u. mehr	46 461	40	11	3 688	38	2 353	63,79
Insgesamt...	411 279	39	9	4 201	58	2 679	63,78
Kredit- und Versicherungsgewerbe							
10 - 49	19 444	39	14	4 833	1	3 054	63,19
50 - 199	22 925	38	13	4 932	27	3 102	62,89
200 - 999	38 715	39	12	5 297	32	3 323	62,73
1 000 u. mehr	65 524	38	14	5 402	28	3 407	63,07
Insgesamt...	146 608	39	14	5 226	25	3 290	62,97

Anmerkungen siehe Seite 40

Noch: 1.2 Brutto- und Nettomonatsverdienste, durchschnittliches Alter und Dauer der Unternehmenszugehörigkeit der Angestellten im Oktober 1995 nach Wirtschaftszweigen und Unternehmensgrößenklassen *)

Wirtschaftszweig Unternehmen mit ... bis ... Arbeitnehmern	Angestellte	Durchschnittliches Alter	Dauer der Unternehmenszugehörigkeit	Bruttomonatsverdienst		Nettomonatsverdienst	
				insgesamt	dar. für Mehrarbeit	insgesamt	Anteil am Bruttomonatsverdienst
				DM		%	
1.2.2 Vollzeitbeschäftigte Männer							
Produzierendes Gewerbe, Handel, Kredit- und Versicherungsgewerbe							
10 - 49	126 710	41	11	5 893	107	3 805	64,57
50 - 199	166 609	42	12	6 290	171	4 049	64,37
200 - 999	241 241	42	14	6 910	213	4 444	64,32
1 000 u. mehr	180 570	42	17	7 156	185	4 629	64,70
Insqesamt...	715 130	42	14	6 647	178	4 286	64,47
Produzierendes Gewerbe							
10 - 49	47 530	42	11	6 385	179	4 101	64,22
50 - 199	109 700	43	12	6 699	207	4 303	64,24
200 - 999	181 393	43	15	7 003	251	4 503	64,31
1 000 u. mehr	133 026	43	17	7 540	237	4 880	64,72
Insqesamt...	471 648	43	14	7 021	230	4 522	64,41
Bergbau und Gewinnung von Steinen und Erden, sonstiger Bergbau							
10 - 49	163	47	16	8 124	441	5 224	64,30
50 - 199	(972)	(42)	(11)	(7 231)	(294)	(4 556)	(63,00)
200 - 999	797	43	16	8 206	503	5 438	66,27
1 000 u. mehr	16 775	40	17	6 867	153	4 519	65,80
Insqesamt...	18 707	40	17	6 954	178	4 566	65,66
Bergbau 1)							
10 - 49	49	39	10	6 875	186	4 567	66,43
50 - 199	537	41	13	8 540	445	5 738	67,19
200 - 999	16 775	40	17	6 867	153	4 519	65,80
1 000 u. mehr	17 394	40	17	6 921	162	4 558	65,85
Insqesamt...							
Erzbergbau, Gewinnung von Steinen und Erden, sonstiger Bergbau							
10 - 49	(938)	(42)	(11)	(7 203)	(290)	(4 532)	(62,92)
50 - 199	260	47	22	7 516	623	4 817	64,09
200 - 999	-	-	-	-	-	-	-
1 000 u. mehr	-	-	-	-	-	-	-
Insqesamt...	1 313	44	14	7 392	379	4 673	63,22
Verarbeitendes Gewerbe							
10 - 49	35 894	42	10	6 489	218	4 176	64,35
50 - 199	91 060	43	12	6 672	212	4 285	64,22
200 - 999	162 889	43	15	6 971	253	4 485	64,34
1 000 u. mehr	96 630	43	17	7 746	254	5 005	64,61
Insqesamt...	386 473	43	14	7 050	240	4 539	64,39
Ernährungsgewerbe und Tabakverarbeitung							
10 - 49	(1 040)	(44)	(12)	(5 818)	(83)	(3 769)	(64,79)
50 - 199	8 608	43	10	6 518	240	4 187	64,25
200 - 999	11 415	43	13	6 816	126	4 374	64,17
1 000 u. mehr	3 009	43	13	7 427	148	4 924	66,30
Insqesamt...	24 073	43	12	6 742	168	4 350	64,51
Textil- und Bekleidungs-gewerbe							
10 - 49	/	/	/	/	/	/	/
50 - 199	8 672	45	14	6 006	143	3 967	66,05
200 - 999	6 834	44	16	6 252	155	4 074	65,16
1 000 u. mehr	-	-	-	-	-	-	-
Insqesamt...	16 315	44	15	6 125	147	4 013	65,52
Leder-gewerbe							
10 - 49	/	/	/	/	/	/	/
50 - 199	(801)	(42)	(15)	(6 531)	(69)	(4 166)	(63,79)
200 - 999	386	41	13	5 352	19	3 455	64,55
1 000 u. mehr	-	-	-	-	-	-	-
Insqesamt...	1 216	42	14	6 145	52	3 930	63,95
Holz-gewerbe (ohne Herstellung von Möbeln)							
10 - 49	1 183	40	15	5 862	6	3 848	65,65
50 - 199	1 017	39	10	6 804	563	4 379	64,36
200 - 999	1 410	41	9	6 355	38	4 168	65,58
1 000 u. mehr	-	-	-	-	-	-	-
Insqesamt...	4 090	40	11	6 345	192	4 137	65,20
Papier-, Verlags- und Druck-gewerbe							
10 - 49	5 330	44	12	6 665	321	4 241	63,63
50 - 199	5 000	44	14	6 476	151	4 143	63,97
200 - 999	7 623	43	13	6 843	223	4 396	64,23
1 000 u. mehr	4 737	44	14	7 351	167	4 797	65,25
Insqesamt...	22 691	43	13	6 826	218	4 387	64,27
Kokerei, Mineralölverarbeitung, Herstellung von Spalt- und Brutstoffen							
10 - 49	-	-	-	-	-	-	-
50 - 199	360	43	12	7 488	118	4 859	64,88
200 - 999	-	-	-	-	-	-	-
1 000 u. mehr	687	44	20	8 637	43	5 876	68,03
Insqesamt...	1 079	43	17	8 215	67	5 493	66,87
Chemische Industrie							
10 - 49	1 766	43	8	7 445	84	4 754	63,85
50 - 199	3 681	43	11	7 344	134	4 665	63,53
200 - 999	10 621	43	14	7 426	120	4 798	64,60
1 000 u. mehr	26 373	43	19	7 749	126	5 022	64,81
Insqesamt...	42 442	43	16	7 621	124	4 924	64,61

Noch: 1.2 Brutto- und Nettomonatsverdienste, durchschnittliches Alter und Dauer der Unternehmenszugehörigkeit der Angestellten im Oktober 1995 nach Wirtschaftszweigen und Unternehmensgrößenklassen *)

Wirtschaftszweig Unternehmen mit ... bis ... Arbeitnehmern	Angestellte	Durchschnittliches Alter	Dauer der Unternehmenszugehörigkeit	Bruttomonatsverdienst		Nettomonatsverdienst	
				insgesamt	dar. für Mehrarbeit	insgesamt	Anteil am Bruttomonatsverdienst
	Anzahl	Jahre	DM		%		
Herstellung von Gummi- und Kunststoffwaren							
10 - 49	2 099	44	11	5 776	92	3 739	64,72
50 - 199	6 276	42	11	6 370	85	4 082	64,08
200 - 999	8 465	42	12	6 792	142	4 366	64,28
1 000 u. mehr	1 899	42	16	6 741	121	4 338	64,36
Insqesamt...	18 739	42	12	6 532	115	4 198	64,27
Glasgewerbe, Keramik, Verarbeitung von Steinen und Erden							
10 - 49	(921)	(49)	(16)	(7 529)	(32)	(4 684)	(62,21)
50 - 199	3 384	42	11	6 995	96	4 527	64,72
200 - 999	4 271	45	17	6 845	183	4 386	64,07
1 000 u. mehr	1 301	45	18	7 087	138	4 572	64,51
Insqesamt...	9 877	44	15	6 992	133	4 487	64,17
Metallerzeugung und -bearbeitung, Herstellung von Metallerzeugnissen							
10 - 49	8 921	41	7	6 498	218	4 248	65,37
50 - 199	20 236	45	14	6 875	188	4 376	63,65
200 - 999	30 346	43	16	6 966	250	4 476	64,26
1 000 u. mehr	19 340	43	18	7 493	290	4 833	64,50
Insqesamt...	78 842	43	15	7 019	240	4 512	64,29
Maschinenbau							
10 - 49	6 293	44	12	6 658	374	4 225	63,46
50 - 199	20 573	43	13	6 912	364	4 441	64,25
200 - 999	69 799	43	16	7 085	340	4 555	64,29
1 000 u. mehr	21 537	43	17	7 698	310	4 936	64,12
Insqesamt...	118 201	43	15	7 144	341	4 587	64,21
Herstellung von Büromaschinen, Datenverarbeitungsgeräten, Elektrotechnik, Feinmechanik, Optik							
10 - 49	6 565	38	8	6 247	186	4 053	64,87
50 - 199	6 838	39	8	6 381	105	4 083	63,98
200 - 999	5 403	41	12	6 799	162	4 377	64,38
1 000 u. mehr	7 300	41	15	7 379	247	4 727	64,05
Insqesamt...	26 106	40	11	6 713	177	4 316	64,29
Fahrzeugbau							
10 - 49	(467)	(44)	(16)	(6 580)	(148)	(4 232)	(64,32)
50 - 199	1 465	41	13	6 719	343	4 319	64,27
200 - 999	1 645	40	13	6 843	326	4 407	64,41
1 000 u. mehr	8 684	44	18	9 556	581	6 182	64,70
Insqesamt...	12 261	43	17	8 739	502	5 647	64,62
Herstellung von Möbeln, Schmuck, Musikinstrumenten, Sportgeräten, Spielwaren und sonstigen Erzeugnissen, Recycling							
10 - 49	(846)	(42)	(10)	(6 083)	(77)	(3 942)	(64,80)
50 - 199	4 147	42	14	6 432	186	4 152	64,55
200 - 999	4 670	42	13	6 900	189	4 451	64,51
1 000 u. mehr	877	39	10	6 691	221	4 284	64,03
Insqesamt...	10 540	42	13	6 633	181	4 279	64,50
Energie- und Wasserversorgung							
10 - 49	(482)	(42)	(16)	(5 584)	(65)	(3 710)	(66,44)
50 - 199	3 013	44	15	5 939	84	3 855	64,92
200 - 999	7 943	43	17	6 992	184	4 505	64,44
1 000 u. mehr	15 291	44	17	7 021	201	4 538	64,64
Insqesamt...	26 729	44	17	6 864	180	4 436	64,63
Baugewerbe							
10 - 49	10 991	42	12	6 054	52	3 855	63,68
50 - 199	14 655	43	12	6 986	196	4 491	64,29
200 - 999	9 764	43	12	7 446	262	4 727	63,48
1 000 u. mehr	4 330	44	15	7 382	299	4 703	63,71
Insqesamt...	39 740	43	12	6 884	183	4 396	63,86
Handel, Kredit- und Versicherungsgewerbe							
10 - 49	79 180	40	11	5 598	64	3 628	64,81
50 - 199	56 909	40	11	5 501	102	3 558	64,69
200 - 999	59 848	41	12	6 628	97	4 265	64,34
1 000 u. mehr	47 545	40	15	6 080	41	3 929	64,61
Insqesamt...	243 481	40	12	5 923	77	3 827	64,62
Handel, Instandhaltung und Reparatur von Kfz und Gebrauchsgütern							
10 - 49	71 545	40	10	5 526	71	3 580	64,78
50 - 199	45 188	40	10	5 388	122	3 494	64,84
200 - 999	41 313	41	11	6 664	120	4 286	64,31
1 000 u. mehr	15 390	41	14	5 328	51	3 439	64,55
Insqesamt...	173 436	40	11	5 744	94	3 713	64,64
Kredit- und Versicherungsgewerbe							
10 - 49	7 634	41	18	6 268	-	4 080	65,08
50 - 199	11 721	40	16	5 934	26	3 809	64,19
200 - 999	18 535	41	14	6 547	47	4 218	64,43
1 000 u. mehr	32 155	40	16	6 440	36	4 163	64,64
Insqesamt...	70 045	40	15	6 365	33	4 109	64,56

Anmerkungen siehe Seite 40

Noch: 1.2 Brutto- und Nettomonatsverdienste, durchschnittliches Alter und Dauer der Unternehmenszugehörigkeit der Angestellten im Oktober 1995 nach Wirtschaftszweigen und Unternehmensgrößenklassen *)

Wirtschaftszweig Unternehmen mit ... bis ... Arbeitnehmern	Angestellte	Durchschnittliches Alter	Dauer der Unternehmenszugehörigkeit	Bruttomonatsverdienst		Nettomonatsverdienst	
				insgesamt	dar. für Mehrarbeit	insgesamt	Anteil am Bruttomonatsverdienst
1.2.3 Vollzeitbeschäftigte Frauen							
Produzierendes Gewerbe, Handel, Kredit- und Versicherungsgewerbe							
10 - 49	97 069	36	8	3 620	15	2 265	62,57
50 - 199	93 064	36	9	4 105	54	2 510	61,13
200 - 999	114 356	36	10	4 534	58	2 741	60,46
1 000 u. mehr	75 528	36	12	4 720	43	2 848	60,34
Insgesamt...	380 017	36	9	4 232	43	2 584	61,06
Produzierendes Gewerbe							
10 - 49	27 588	38	8	3 810	16	2 370	62,21
50 - 199	49 894	37	9	4 322	58	2 625	60,72
200 - 999	67 749	36	10	4 610	72	2 779	60,28
1 000 u. mehr	35 700	37	13	5 060	71	3 024	59,76
Insgesamt...	180 931	37	10	4 498	59	2 723	60,53
Bergbau und Gewinnung von Steinen und Erden, sonstiger Bergbau							
10 - 49	/	/	/	/	/	/	/
50 - 199	/	/	/	/	/	/	/
200 - 999	202	39	13	6 045	37	3 639	60,20
1 000 u. mehr	2 471	38	16	4 800	27	2 869	59,78
Insgesamt...	2 993	38	15	4 896	25	2 963	60,52
Bergbau 1)							
10 - 49	-	-	-	-	-	-	-
50 - 199	-	-	-	-	-	-	-
200 - 999	(146)	(37)	(11)	(5 906)	(22)	(3 610)	(61,13)
1 000 u. mehr	2 471	38	16	4 800	27	2 869	59,78
Insgesamt...	2 624	38	16	4 861	27	2 910	59,87
Erzbergbau, Gewinnung von Steinen und Erden, sonstiger Bergbau							
10 - 49	-	-	-	-	-	-	-
50 - 199	/	/	/	/	/	/	/
200 - 999	(56)	(43)	(19)	(6 411)	(78)	(3 717)	(57,97)
1 000 u. mehr	-	-	-	-	-	-	-
Insgesamt...	(369)	(42)	(11)	(5 146)	(12)	(3 339)	(64,89)
Verarbeitendes Gewerbe							
10 - 49	19 760	38	8	3 844	21	2 381	61,95
50 - 199	42 952	37	9	4 318	62	2 625	60,79
200 - 999	62 738	36	10	4 593	74	2 769	60,29
1 000 u. mehr	27 806	37	13	5 117	81	3 055	59,71
Insgesamt...	153 256	37	10	4 514	65	2 730	60,48
Ernährungsgewerbe und Tabakverarbeitung							
10 - 49	4 625	37	7	2 856	1	1 868	65,41
50 - 199	6 052	39	7	3 664	57	2 298	62,74
200 - 999	7 034	37	8	4 221	92	2 580	61,13
1 000 u. mehr	1 429	38	11	4 841	73	2 920	60,32
Insgesamt...	19 150	38	7	3 761	58	2 344	62,33
Textil- und Bekleidungsindustrie							
10 - 49	(901)	(38)	(9)	(4 403)	(-)	(2 695)	(61,20)
50 - 199	6 774	36	7	4 480	82	2 722	60,76
200 - 999	4 340	36	10	4 248	60	2 597	61,12
1 000 u. mehr	-	-	-	-	-	-	-
Insgesamt...	12 569	36	8	4 387	65	2 673	60,94
Lederindustrie							
10 - 49	(34)	(34)	(8)	(4 931)	(84)	(2 950)	(59,82)
50 - 199	718	40	9	4 017	195	2 392	59,55
200 - 999	138	33	9	3 581	-	2 170	60,59
1 000 u. mehr	-	-	-	-	-	-	-
Insgesamt...	891	38	9	3 984	161	2 379	59,71
Holzindustrie (ohne Herstellung von Möbeln)							
10 - 49	(82)	(34)	(6)	(3 578)	(-)	(2 311)	(64,58)
50 - 199	369	38	11	4 018	105	2 447	60,92
200 - 999	401	34	7	4 007	-	2 484	61,99
1 000 u. mehr	-	-	-	-	-	-	-
Insgesamt...	1 018	36	9	4 074	57	2 507	61,55
Papier-, Verlags- und Druckindustrie							
10 - 49	2 354	36	6	4 386	43	2 687	61,27
50 - 199	2 707	37	9	4 407	72	2 648	60,08
200 - 999	3 240	37	9	4 597	48	2 762	60,09
1 000 u. mehr	2 351	39	11	5 156	58	3 060	59,35
Insgesamt...	10 651	37	9	4 625	55	2 782	60,15
Kokerei, Mineralölverarbeitung, Herstellung von Spalt- und Brutstoffen							
10 - 49	-	-	-	-	-	-	-
50 - 199	153	40	10	4 798	41	2 927	61,00
200 - 999	-	-	-	-	-	-	-
1 000 u. mehr	(99)	(37)	(14)	(5 411)	(17)	(3 247)	(60,02)
Insgesamt...	267	40	12	5 134	30	3 094	60,26
Chemische Industrie							
10 - 49	1 201	38	7	4 356	7	2 693	61,82
50 - 199	1 823	38	10	4 905	95	2 939	59,92
200 - 999	6 075	37	10	5 054	32	3 050	60,35
1 000 u. mehr	7 212	37	14	5 449	32	3 239	59,44
Insgesamt...	16 311	37	12	5 161	37	3 095	59,97

Anmerkungen siehe Seite 40

Noch: 1.2 Brutto- und Nettomonatsverdienste, durchschnittliches Alter und Dauer der Unternehmenszugehörigkeit der Angestellten im Oktober 1995 nach Wirtschaftszweigen und Unternehmensgrößenklassen *)

Wirtschaftszweig Unternehmen mit ... bis ... Arbeitnehmern	Angestellte	Durchschnittliches Alter	Dauer der Unternehmenszugehörigkeit	Bruttomonatsverdienst		Nettomonatsverdienst	
				insgesamt	dar. für Mehrarbeit	insgesamt	Anteil am Bruttomonatsverdienst
	Anzahl	Jahre	DM		%		
Herstellung von Gummi- und Kunststoffwaren							
10 - 49	(976)	(39)	(10)	(4 189)	(106)	(2 532)	(60,44)
50 - 199	3 089	38	10	4 426	27	2 711	61,24
200 - 999	3 590	35	9	4 713	75	2 835	60,15
1 000 u. mehr	601	35	10	4 869	11	2 913	59,82
Insqesamt...	8 256	36	10	4 555	56	2 758	60,55
Glasgewerbe, Keramik, Verarbeitung von Steinen und Erden							
10 - 49	520	47	12	4 413	-	2 864	64,90
50 - 199	1 002	35	5	4 735	11	2 758	58,25
200 - 999	1 582	37	11	4 688	65	2 816	60,07
1 000 u. mehr	333	36	11	4 925	17	2 959	60,07
Insqesamt...	3 437	38	9	4 683	35	2 820	60,22
Metallerzeugung und -bearbeitung, Herstellung von Metallerzeugnissen							
10 - 49	3 495	38	9	4 216	6	2 529	59,99
50 - 199	8 278	38	10	4 448	57	2 684	60,34
200 - 999	11 608	36	11	4 596	70	2 743	59,68
1 000 u. mehr	5 031	36	13	4 785	81	2 859	59,76
Insqesamt...	28 413	37	11	4 539	60	2 720	59,92
Maschinenbau							
10 - 49	1 857	40	11	4 160	20	2 511	60,37
50 - 199	5 839	37	10	4 535	69	2 761	60,87
200 - 999	20 353	37	12	4 652	87	2 799	60,16
1 000 u. mehr	5 806	37	12	4 858	99	2 914	59,99
Insqesamt...	33 855	37	11	4 640	82	2 796	60,26
Herstellung von Büromaschinen, Datenverarbeitungsgeräten, Elektrotechnik, Feinmechanik, Optik							
10 - 49	2 685	36	6	3 689	47	2 272	61,60
50 - 199	3 009	34	6	4 152	21	2 517	60,62
200 - 999	1 981	35	8	4 673	119	2 818	60,31
1 000 u. mehr	2 131	36	12	4 801	113	2 870	59,79
Insqesamt...	9 805	35	8	4 272	68	2 588	60,58
Fahrzeugbau							
10 - 49	(141)	(41)	(5)	(4 778)	(-)	(2 981)	(62,40)
50 - 199	381	40	11	4 799	97	2 909	60,61
200 - 999	371	33	8	4 623	56	2 775	60,03
1 000 u. mehr	1 584	39	14	6 970	280	4 119	59,10
Insqesamt...	2 477	38	12	6 159	202	3 667	59,53
Herstellung von Möbeln, Schmuck, Musikinstrumenten, Sportgeräten, Spielwaren und sonstigen Erzeugnissen, Recycling							
10 - 49	(873)	(33)	(5)	(3 708)	(-)	(2 397)	(64,63)
50 - 199	2 748	34	9	3 967	56	2 410	60,75
200 - 999	2 025	35	9	4 425	90	2 700	61,01
1 000 u. mehr	5 510	33	7	4 226	152	2 546	60,26
Insqesamt...	6 156	34	8	4 102	67	2 515	61,30
Energie- und Wasserversorgung							
10 - 49	122	38	14	3 847	-	2 234	58,08
50 - 199	1 031	38	10	4 205	20	2 538	60,36
200 - 999	2 560	36	11	4 881	40	2 943	60,30
1 000 u. mehr	4 444	38	13	4 933	37	2 963	60,07
Insqesamt...	8 158	37	12	4 808	35	2 892	60,16
Baugewerbe							
10 - 49	7 700	40	9	3 723	5	2 345	62,99
50 - 199	5 597	37	9	4 344	38	2 601	59,89
200 - 999	2 249	36	8	4 675	42	2 816	60,22
1 000 u. mehr	979	39	14	4 688	73	2 802	59,76
Insqesamt...	16 525	39	9	4 120	25	2 523	61,24
Handel, Kredit- und Versicherungsgewerbe							
10 - 49	69 481	36	7	3 544	14	2 223	62,72
50 - 199	43 170	35	8	3 854	49	2 377	61,67
200 - 999	46 607	36	9	4 423	38	2 686	60,73
1 000 u. mehr	39 828	35	11	4 415	17	2 690	60,94
Insqesamt...	199 086	36	9	3 991	28	2 458	61,59
Handel, Instandhaltung und Reparatur von Kfz und Gebrauchsgütern							
10 - 49	60 316	36	7	3 418	16	2 155	63,05
50 - 199	35 061	35	8	3 726	55	2 306	61,90
200 - 999	30 809	36	9	4 313	47	2 631	61,01
1 000 u. mehr	14 691	36	10	3 666	16	2 285	62,32
Insqesamt...	140 877	36	8	3 716	33	2 310	62,17
Kredit- und Versicherungsgewerbe							
10 - 49	9 165	36	11	4 377	1	2 672	61,03
50 - 199	8 109	35	11	4 407	23	2 681	60,84
200 - 999	15 798	36	11	4 638	20	2 792	60,20
1 000 u. mehr	25 137	35	12	4 852	18	2 927	60,33
Insqesamt...	58 209	35	11	4 657	17	2 816	60,47

Anmerkungen siehe Seite 20

Noch: 1.2 Brutto- und Nettomonatsverdienste, durchschnittliches Alter und Dauer der Unternehmenszugehörigkeit der Angestellten im Oktober 1995 nach Wirtschaftszweigen und Unternehmensgrößenklassen *)

Wirtschaftszweig Unternehmen mit ... bis ... Arbeitnehmern	Angestellte	Durchschnittliches Alter	Dauer der Unternehmenszugehörigkeit	Bruttomonatsverdienst		Nettomonatsverdienst		
				insgesamt	dar. für Mehrarbeit	insgesamt	Anteil am Bruttomonatsverdienst	
				Anzahl	Jahre	DM		%
1.2.4 Teilzeitbeschäftigte Frauen								
Produzierendes Gewerbe, Handel, Kredit- und Versicherungsgewerbe								
10 - 49	55 226	43	8	2 122	25	1 347	63,51	
50 - 199	39 225	43	9	2 239	31	1 413	63,12	
200 - 999	31 250	43	10	2 449	39	1 525	62,30	
1 000 u. mehr	29 363	42	12	2 509	44	1 587	63,27	
Insqesamt...	155 064	43	10	2 290	33	1 445	63,10	
Produzierendes Gewerbe								
10 - 49	12 594	43	8	2 025	21	1 286	63,48	
50 - 199	12 755	44	10	2 521	47	1 583	62,79	
200 - 999	12 733	42	11	2 630	55	1 636	62,19	
1 000 u. mehr	5 378	41	14	2 985	61	1 842	61,72	
Insqesamt...	43 460	43	10	2 467	47	1 544	62,61	
Bergbau und Gewinnung von Steinen und Erden, sonstiger Bergbau								
10 - 49	/	/	/	/	/	/	/	
50 - 199	-	-	-	-	-	-	-	
200 - 999	-	-	-	-	-	-	-	
1 000 u. mehr	(183)	(40)	(16)	(2 608)	(-)	(1 624)	(62,26)	
Insqesamt...	(281)	(43)	(15)	(2 690)	(-)	(1 637)	(60,85)	
Bergbau 1)								
10 - 49	-	-	-	-	-	-	-	
50 - 199	-	-	-	-	-	-	-	
200 - 999	-	-	-	-	-	-	-	
1 000 u. mehr	(183)	(40)	(16)	(2 608)	(-)	(1 624)	(62,26)	
Insqesamt...	185	40	15	2 616	-	1 626	62,14	
Erzbergbau, Gewinnung von Steinen und Erden, sonstiger Bergbau								
10 - 49	-	-	-	-	-	-	-	
50 - 199	-	-	-	-	-	-	-	
200 - 999	-	-	-	-	-	-	-	
1 000 u. mehr	-	-	-	-	-	-	-	
Insqesamt...	/	/	/	/	/	/	/	
Verarbeitendes Gewerbe								
10 - 49	8 253	43	8	2 122	29	1 349	63,60	
50 - 199	11 727	44	10	2 519	47	1 590	63,12	
200 - 999	11 810	42	10	2 594	66	1 616	62,28	
1 000 u. mehr	4 249	42	15	3 033	57	1 862	61,38	
Insqesamt...	36 039	43	10	2 513	50	1 575	62,68	
Ernährungsgewerbe und Tabakverarbeitung								
10 - 49	2 275	44	5	1 782	16	1 204	67,57	
50 - 199	3 791	45	5	2 153	45	1 399	64,97	
200 - 999	3 823	42	5	2 111	62	1 353	64,08	
1 000 u. mehr	(152)	(45)	(10)	(2 358)	(54)	(1 482)	(62,84)	
Insqesamt...	10 040	44	5	2 056	45	1 338	65,09	
Textil- und Bekleidungsgererbe								
10 - 49	280	43	7	1 939	-	1 224	63,12	
50 - 199	(1 062)	(44)	(11)	(2 622)	(96)	(1 668)	(63,63)	
200 - 999	700	44	15	2 779	50	1 746	62,82	
1 000 u. mehr	-	-	-	-	-	-	-	
Insqesamt...	2 140	44	12	2 602	64	1 641	63,04	
Ledergererbe								
10 - 49	/	/	/	/	/	/	/	
50 - 199	/	/	/	/	/	/	/	
200 - 999	-	-	-	-	-	-	-	
1 000 u. mehr	-	-	-	-	-	-	-	
Insqesamt...	/	/	/	/	/	/	/	
Holzgererbe (ohne Herstellung von Möbeln)								
10 - 49	(257)	(53)	(30)	(2 981)	(-)	(1 623)	(54,46)	
50 - 199	/	/	/	/	/	/	/	
200 - 999	/	/	/	/	/	/	/	
1 000 u. mehr	/	/	/	/	/	/	/	
Insqesamt...	(522)	(46)	(18)	(2 686)	(2)	(1 614)	(60,10)	
Papier-, Verlags- und Druckgererbe								
10 - 49	(1 008)	(43)	(12)	(2 269)	(-)	(1 363)	(60,05)	
50 - 199	805	45	12	3 016	60	1 863	61,77	
200 - 999	525	45	13	2 897	50	1 806	62,36	
1 000 u. mehr	960	44	12	2 990	102	1 832	61,27	
Insqesamt...	3 298	44	12	2 761	52	1 692	61,28	
Kokerei, Mineralölverarbeitung, Her- stellung von Spalt- und Brutstoffen								
10 - 49	-	-	-	-	-	-	-	
50 - 199	46	44	12	3 049	74	1 900	62,31	
200 - 999	-	-	-	-	-	-	-	
1 000 u. mehr	-	-	-	-	-	-	-	
Insqesamt...	50	44	13	3 000	68	1 857	61,90	
Chemische Industrie								
10 - 49	(403)	(45)	(10)	(3 109)	(120)	(1 949)	(62,71)	
50 - 199	(265)	(46)	(14)	(2 938)	(75)	(1 835)	(62,47)	
200 - 999	1 279	43	12	2 844	53	1 763	61,99	
1 000 u. mehr	1 189	40	18	3 266	5	2 010	61,55	
Insqesamt...	3 136	42	14	3 046	46	1 887	61,95	

Noch: 1.2 Brutto- und Nettomonatsverdienste, durchschnittliches Alter und Dauer der Unternehmenszugehörigkeit der Angestellten im Oktober 1995 nach Wirtschaftszweigen und Unternehmensgrößenklassen *)

Wirtschaftszweig Unternehmen mit ... bis ... Arbeitnehmern	Angestellte	Durchschnittliches Alter	Dauer der Unternehmenszugehörigkeit	Bruttomonatsverdienst		Nettomonatsverdienst	
				insgesamt	dar. für Mehrarbeit	insgesamt	Anteil am Bruttomonatsverdienst
	Anzahl	Jahre	DM		%		
Herstellung von Gummi- und Kunststoffwaren							
10 - 49	/	/	/	/	/	/	/
50 - 199	(728)	(44)	(13)	(3 465)	(23)	(2 170)	(62,61)
200 - 999	611	43	12	3 020	116	1 825	60,41
1 000 u. mehr	/	/	/	/	/	/	/
Insqesamt...	1 962	43	12	2 988	45	1 844	61,72
Glasgewerbe, Keramik, Verarbeitung von Steinen und Erden							
10 - 49	/	/	/	/	/	/	/
50 - 199	(109)	(48)	(5)	(2 750)	(-)	(2 069)	(75,26)
200 - 999	(114)	(42)	(14)	(3 088)	(213)	(1 840)	(59,58)
1 000 u. mehr	/	/	/	/	/	/	/
Insqesamt...	(395)	(39)	(9)	(2 510)	(84)	(1 684)	(67,10)
Metallerzeugung und -bearbeitung, Herstellung von Metallerzeugnissen							
10 - 49	1 580	42	7	2 413	93	1 552	64,30
50 - 199	2 416	44	12	2 448	24	1 563	63,84
200 - 999	1 457	43	12	2 838	31	1 736	61,16
1 000 u. mehr	(332)	(40)	(16)	(3 032)	(195)	(1 741)	(57,43)
Insqesamt...	5 784	43	11	2 570	54	1 614	62,78
Maschinenbau							
10 - 49	(729)	(45)	(7)	(2 216)	(-)	(1 329)	(60,00)
50 - 199	1 036	46	10	2 860	69	1 701	59,49
200 - 999	2 644	42	13	2 794	72	1 726	61,78
1 000 u. mehr	881	43	13	2 800	45	1 752	62,56
Insqesamt...	5 290	44	12	2 728	57	1 671	61,24
Herstellung von Büromaschinen, Datenverarbeitungsgeräten, Elektrotechnik, Feinmechanik, Optik							
10 - 49	1 044	44	8	1 883	-	1 191	63,22
50 - 199	(421)	(40)	(6)	(2 270)	(23)	(1 387)	(61,09)
200 - 999	(249)	(43)	(10)	(2 687)	(169)	(1 591)	(59,22)
1 000 u. mehr	(274)	(42)	(17)	(3 377)	(84)	(2 113)	(62,56)
Insqesamt...	1 989	43	9	2 272	37	1 410	62,04
Fahrzeugbau							
10 - 49	/	/	/	/	/	/	/
50 - 199	(76)	(41)	(8)	(3 282)	(-)	(2 054)	(62,56)
200 - 999
1 000 u. mehr
Insqesamt...	(257)	(43)	(13)	(3 377)	(-)	(1 955)	(57,89)
Herstellung von Möbeln, Schmuck, Musikinstrumenten, Sportgeräten, Spielwaren und sonstigen Erzeugnissen, Recycling							
10 - 49	(68)	(35)	(2)	(1 654)	(-)	(1 068)	(64,56)
50 - 199	(675)	(38)	(10)	(2 217)	(82)	(1 407)	(63,48)
200 - 999	(261)	(41)	(11)	(2 526)	(163)	(1 507)	(59,64)
1 000 u. mehr	(104)	(43)	(15)	(2 024)	(-)	(1 213)	(59,94)
Insqesamt...	1 109	39	10	2 237	88	1 392	62,20
Energie- und Wasserversorgung							
10 - 49	(84)	(45)	(12)	(2 144)	(-)	(1 217)	(56,75)
50 - 199	301	41	10	2 579	18	1 503	58,27
200 - 999	435	43	16	3 045	58	1 851	60,78
1 000 u. mehr	766	38	12	2 828	111	1 782	63,00
Insqesamt...	1 586	40	13	2 804	73	1 718	61,26
Baugewerbe							
10 - 49	(4 197)	(43)	(8)	(1 832)	(6)	(1 164)	(63,53)
50 - 199	(688)	(45)	(8)	(2 443)	(58)	(1 445)	(59,17)
200 - 999	(488)	(42)	(13)	(3 124)	(51)	(1 924)	(61,61)
1 000 u. mehr	(180)	(41)	(14)	(2 901)	(1)	(1 869)	(64,43)
Insqesamt...	5 553	43	9	2 056	17	1 289	62,67
Handel, Kredit- und Versicherungsgewerbe							
10 - 49	42 632	43	8	2 150	27	1 366	63,52
50 - 199	26 470	43	9	2 103	23	1 331	63,31
200 - 999	18 517	44	10	2 324	20	1 450	62,38
1 000 u. mehr	23 985	42	12	2 402	41	1 430	63,71
Insqesamt...	111 604	43	9	2 222	28	1 407	63,32
Handel, Instandhaltung und Reparatur von Kfz und Gebrauchsgütern							
10 - 49	40 113	43	7	2 141	28	1 362	63,61
50 - 199	23 414	43	8	2 049	20	1 306	63,75
200 - 999	14 176	44	9	2 306	23	1 450	62,89
1 000 u. mehr	16 162	43	10	2 169	48	1 392	64,21
Insqesamt...	93 865	43	8	2 147	29	1 366	63,63
Kredit- und Versicherungsgewerbe							
10 - 49	(2 519)	(45)	(17)	(2 301)	(-)	(1 431)	(62,18)
50 - 199	3 056	41	13	2 518	44	1 525	60,58
200 - 999	4 341	42	13	2 383	11	1 448	60,76
1 000 u. mehr	7 823	42	15	2 884	26	1 815	62,93
Insqesamt...	17 739	42	14	2 615	22	1 621	61,96

Anmerkungen siehe Seite 40

1.3 Bruttostunden- und Bruttomonatsverdienste, bezahlte Wochenarbeitszeit, durchschnittliches Alter und Dauer der Unternehmenszugehörigkeit der Arbeiterinnen und Arbeiter im Oktober 1995 nach Wirtschaftszweigen und Leistungsgruppen

Wirtschaftszweig Leistungsgruppe	Arbeiter/ -innen	Durchschnittliches Alter	Dauer der Unternehmenszugehörigkeit	Bezahlte Wochenarbeitszeit		Bruttostundenverdienst		Bruttomonatsverdienst
				insgesamt	dar. für Mehrarbeit	insgesamt	dar. für Mehrarbeit	
	Anzahl	Jahre	Stunden	DM				
1.3.1 Voll- und Teilzeitbeschäftigte insgesamt								
Produzierendes Gewerbe, Handel, Kredit- und Versicherungsgewerbe								
Leistungsgruppe 1	816 282	39	13	40,19	2,67	27,30	32,50	4 768
2	391 619	39	10	39,40	2,20	23,63	28,39	4 046
3	312 415	38	8	37,43	1,61	20,99	25,75	3 414
Insqesamt...	1 520 315	39	11	39,42	2,33	25,13	30,55	4 303
Produzierendes Gewerbe								
Leistungsgruppe 1	744 717	40	13	40,22	2,72	27,61	32,90	4 824
2	350 745	39	10	39,38	2,18	24,11	29,09	4 125
3	259 483	38	8	38,01	1,70	21,48	26,31	3 547
Insqesamt...	1 354 945	39	11	39,58	2,39	25,58	31,10	4 398
Bergbau und Gewinnung von Steinen und Erden, sonstiger Bergbau								
Leistungsgruppe 1	42 701	36	15	42,75	2,96	25,35	34,14	4 709
2	25 031	36	14	42,39	2,70	23,06	30,66	4 247
3	2 315	41	16	39,33	1,78	20,10	28,99	3 435
Insqesamt...	70 048	36	15	42,51	2,83	24,37	32,85	4 502
Bergbau 1)								
Leistungsgruppe 1	39 701	36	16	42,61	2,74	25,01	34,22	4 630
2	22 845	35	14	42,32	2,47	22,76	31,01	4 184
3	1 785	41	17	40,11	1,38	18,73	28,32	3 263
Insqesamt...	64 331	36	15	42,44	2,61	24,05	33,05	4 434
Erzbergbau, Gewinnung von Steinen und Erden, sonstiger Bergbau								
Leistungsgruppe 1	3 000	45	13	44,62	5,82	29,64	33,68	5 747
2	2 186	43	13	43,10	5,10	26,20	28,87	4 907
3	530	43	13	36,69	3,14	25,17	29,97	4 013
Insqesamt...	5 716	44	13	43,31	5,30	27,98	31,70	5 265
Verarbeitendes Gewerbe								
Leistungsgruppe 1	514 401	40	13	39,69	2,96	28,06	33,36	4 839
2	303 609	39	10	39,12	2,19	24,22	29,04	4 117
3	233 410	38	8	37,82	1,73	21,43	26,24	3 521
Insqesamt...	1 051 420	39	11	39,11	2,46	25,53	31,14	4 338
Ernährungsgewerbe und Tabakverarbeitung								
Leistungsgruppe 1	37 066	39	11	41,89	3,50	25,14	29,94	4 575
2	18 887	38	7	41,59	3,01	20,58	26,22	3 719
3	27 169	38	6	39,03	1,47	17,63	22,57	2 990
Insqesamt...	83 122	38	9	40,89	2,72	21,74	27,71	3 862
Textil- und Bekleidungs-gewerbe								
Leistungsgruppe 1	17 942	40	12	38,45	1,55	21,87	26,19	3 653
2	25 289	41	11	38,05	1,37	20,00	24,23	3 306
3	16 753	40	9	36,98	1,45	18,97	20,46	3 049
Insqesamt...	59 984	41	11	37,87	1,44	20,29	23,80	3 338
Leder-gewerbe								
Leistungsgruppe 1	1 711	43	18	39,77	1,63	22,32	29,47	3 857
2	2 051	41	10	38,28	0,40	18,73	26,87	3 115
3	1 297	36	6	37,52	1,07	18,33	24,22	2 988
Insqesamt...	5 059	40	12	38,59	0,99	19,88	27,58	3 333
Holz-gewerbe (ohne Herstellung von Möbeln)								
Leistungsgruppe 1	12 721	38	11	39,51	1,63	26,04	31,50	4 470
2	3 904	37	7	38,83	1,44	23,12	26,85	3 902
3	2 499	40	8	38,27	1,93	20,81	22,77	3 460
Insqesamt...	19 125	38	10	39,21	1,63	24,78	29,31	4 222
Papier-, Verlags- und Druck-gewerbe								
Leistungsgruppe 1	30 968	40	12	39,46	2,60	29,44	35,86	5 048
2	23 656	39	9	38,84	1,97	23,58	32,08	3 981
3	7 578	38	8	36,87	1,71	20,09	26,62	3 219
Insqesamt...	62 201	39	11	38,91	2,25	26,14	33,75	4 419
Kokerei, Mineralölverarbeitung, Herstellung von Spalt- und Brutstoffen								
Leistungsgruppe 1	1 442	38	15	41,00	0,75	34,21	33,90	6 095
2	1 023	40	15	41,92	1,50	24,11	29,98	4 391
3	(46)	(40)	(11)	(40,24)	(3,11)	(18,91)	(20,58)	(3 306)
Insqesamt...	2 511	39	15	41,36	1,10	29,77	31,03	5 349
Chemische Industrie								
Leistungsgruppe 1	29 204	38	14	38,86	1,28	31,67	35,28	5 347
2	24 471	40	13	38,54	1,15	27,85	31,87	4 663
3	8 274	39	9	37,72	1,02	21,56	25,23	3 534
Insqesamt...	61 949	39	13	38,58	1,19	28,84	32,83	4 835

1) Kohlenbergbau, Torfgewinnung, Gewinnung von Erdöl und Erdgas, Bergbau auf Uran- und Thoriumerze

Nach: 1.3 Bruttostunden- und Bruttomonatsverdienste, bezahlte Wochenarbeitszeit, durchschnittliches Alter und Dauer der Unternehmenszugehörigkeit der Arbeiterinnen und Arbeiter im Oktober 1995
nach Wirtschaftszweigen und Leistungsgruppen

Wirtschaftszweig Leistungsgruppe	Arbeiter/ -innen	Durch- schnitt- liches Alter	Dauer der Unter- nehmenszu- gehörigkeit	Bezahlte Wochen- arbeitszeit		Bruttostunden- verdienst		Brutto- monats- verdienst
				insgesamt	dar. für Mehrarbeit	insgesamt	dar. für Mehrarbeit	
	Anzahl	Jahre	Stunden	DM				
Herstellung von Gummi- und Kunststoff- waren								
Leistungsgruppe 1	22 422	40	13	40,51	2,63	26,68	32,98	4 696
2	24 257	39	9	39,76	1,82	23,37	29,58	4 037
3	23 053	37	7	38,24	1,55	21,02	27,82	3 492
Insgesamt...	69 733	39	10	39,50	1,99	23,71	30,57	4 068
Glasgewerbe, Keramik, Verarbeitung von Steinen und Erden								
Leistungsgruppe 1	13 106	40	14	41,68	2,99	26,79	29,71	4 850
2	15 680	40	10	42,95	3,98	24,51	26,34	4 574
3	5 851	39	8	40,61	2,86	22,01	25,94	3 883
Insgesamt...	34 636	40	11	42,07	3,42	24,96	27,40	4 562
Metallerzeugung und -bearbeitung, Her- stellung von Metallzeugnissen								
Leistungsgruppe 1	118 271	40	13	39,74	3,37	28,02	32,61	4 839
2	86 439	39	11	39,14	2,70	25,39	28,94	4 318
3	74 257	38	9	38,24	2,24	22,93	27,08	3 811
Insgesamt...	278 967	39	11	39,16	2,86	25,88	30,39	4 404
Maschinenbau								
Leistungsgruppe 1	150 234	40	14	39,61	3,61	28,44	33,78	4 895
2	36 433	40	11	37,88	1,95	24,86	29,57	4 092
3	31 516	39	9	36,78	1,67	22,83	28,29	3 649
Insgesamt...	218 182	40	13	38,91	3,05	27,10	32,89	4 581
Herstellung von Büromaschinen, Datenver- arbeitungsgeräten, Elektrotechnik, Feinmechanik, Optik								
Leistungsgruppe 1	23 912	38	11	38,45	1,71	26,48	32,42	4 424
2	13 077	38	8	38,42	1,53	22,36	31,57	3 733
3	18 199	37	8	36,19	0,96	21,45	25,69	3 374
Insgesamt...	55 188	38	9	37,70	1,42	23,90	30,70	3 914
Fahrzeugbau								
Leistungsgruppe 1	35 851	39	16	38,66	2,86	32,85	41,12	5 518
2	11 627	40	14	37,93	2,30	28,05	36,45	4 622
3	6 460	40	12	36,24	0,88	23,95	32,45	3 771
Insgesamt...	53 937	39	15	38,22	2,50	30,81	39,83	5 116
Herstellung von Möbeln, Schmuck, Musik- instrumenten, Sportgeräten, Spielwaren und sonstigen Erzeugnissen, Recycling								
Leistungsgruppe 1	19 553	42	13	39,70	2,01	26,37	30,77	4 550
2	16 814	38	9	38,68	1,91	23,83	29,06	4 005
3	10 459	38	8	38,19	1,71	20,90	25,41	3 467
Insgesamt...	46 827	39	10	39,00	1,90	24,27	29,09	4 112
Energie- und Wasserversorgung								
Leistungsgruppe 1	32 822	41	14	39,92	1,46	30,27	33,62	5 251
2	4 143	41	10	35,75	0,97	26,68	26,25	4 144
3	911	43	10	30,73	0,79	22,45	21,93	2 998
Insgesamt...	37 876	41	14	39,24	1,39	29,77	32,90	5 075
Baugewerbe								
Leistungsgruppe 1	154 793	40	10	41,35	2,16	26,26	30,24	4 717
2	17 961	37	7	40,41	1,66	23,20	26,89	4 074
3	22 847	35	5	40,12	1,45	22,07	26,95	3 848
Insgesamt...	195 601	39	9	41,12	2,03	25,50	29,71	4 557
Handel, Kredit- und Versicherungsgewerbe								
Leistungsgruppe 1	71 564	39	11	39,87	2,12	24,13	27,19	4 180
2	40 874	38	6	39,58	2,36	19,59	22,83	3 368
3	52 932	39	6	34,55	1,14	18,39	21,64	2 760
Insgesamt...	165 371	39	8	38,09	1,86	21,30	24,74	3 525
Handel, Instandhaltung und Reparatur von Kfz und Gebrauchsgütern								
Leistungsgruppe 1	70 095	38	11	39,91	2,13	24,05	26,96	4 169
2	40 343	38	6	39,80	2,39	19,58	22,84	3 385
3	51 700	39	6	34,88	1,16	18,37	21,64	2 784
Insgesamt...	162 138	39	8	38,28	1,88	21,24	24,62	3 532
Kredit- und Versicherungsgewerbe								
Leistungsgruppe 1	1 470	47	14	38,14	1,56	28,28	42,29	4 686
2	(532)	(49)	(14)	(23,13)	(0,24)	(21,00)	(18,12)	(2 110)
3	(1 232)	(47)	(8)	(20,64)	(0,20)	(19,67)	(20,79)	(1 764)
Insgesamt...	3 233	47	12	29,00	0,82	24,99	39,17	3 149

Noch: 1.3 Bruttostunden- und Bruttomonatsverdienste, bezahlte Wochenarbeitszeit, durchschnittliches Alter und Dauer der Unternehmenszugehörigkeit der Arbeiterinnen und Arbeiter im Oktober 1995 nach Wirtschaftszweigen und Leistungsgruppen

Wirtschaftszweig Leistungsgruppe	Arbeiter	Durchschnittliches Alter	Dauer der Unternehmenszugehörigkeit	Bezahlte Wochenarbeitszeit		Bruttostundenverdienst		Bruttomonatsverdienst
				insgesamt	dar. für Mehrarbeit	insgesamt	dar. für Mehrarbeit	
	Anzahl	Jahre	Stunden	DM				
1.3.2 Vollzeitbeschäftigte Männer								
Produzierendes Gewerbe, Handel, Kredit- und Versicherungsgewerbe								
Leistungsgruppe 1	788 003	40	13	40,36	2,74	27,51	32,55	4 823
2	329 594	39	10	40,12	2,47	24,45	28,76	4 261
3	169 583	37	8	39,85	2,30	22,67	26,97	3 925
Insgesamt...	1 287 180	39	12	40,23	2,61	26,09	30,99	4 561
Produzierendes Gewerbe								
Leistungsgruppe 1	721 584	40	13	40,37	2,79	27,78	32,94	4 873
2	297 210	39	11	39,95	2,45	24,93	29,39	4 327
3	144 796	37	8	39,89	2,44	23,18	27,38	4 017
Insgesamt...	1 163 590	39	12	40,20	2,66	26,49	31,47	4 627
Bergbau und Gewinnung von Steinen und Erden, sonstiger Bergbau								
Leistungsgruppe 1	42 598	36	15	42,82	2,97	25,35	34,14	4 716
2	24 849	36	14	42,40	2,70	23,10	30,73	4 256
3	1 913	42	17	41,66	2,04	20,18	29,36	3 653
Insgesamt...	69 360	36	15	42,64	2,84	24,41	32,89	4 522
Bergbau 1)								
Leistungsgruppe 1	39 598	36	16	42,68	2,75	25,01	34,22	4 638
2	22 663	35	14	42,34	2,46	22,80	31,10	4 193
3	1 527	41	18	41,30	1,57	18,64	28,61	3 345
Insgesamt...	63 787	36	15	42,53	2,62	24,08	33,10	4 449
Erzbergbau, Gewinnung von Steinen und Erden, sonstiger Bergbau								
Leistungsgruppe 1	3 000	45	13	44,62	5,82	29,64	33,68	5 747
2	2 186	43	13	43,10	5,10	26,20	28,87	4 907
3	387	44	15	43,07	3,90	26,01	30,56	4 868
Insgesamt...	5 573	44	14	43,92	5,41	28,07	31,74	5 357
Verarbeitendes Gewerbe								
Leistungsgruppe 1	493 027	40	14	39,85	3,05	28,33	33,41	4 905
2	252 340	39	11	39,63	2,49	25,19	29,36	4 338
3	120 949	38	9	39,69	2,63	23,38	27,36	4 032
Insgesamt...	866 317	39	12	39,76	2,83	26,73	31,59	4 618
Ernährungsgewerbe und Tabakverarbeitung								
Leistungsgruppe 1	34 157	39	11	42,33	3,72	25,59	30,06	4 705
2	12 710	37	7	43,04	3,80	21,99	27,40	4 113
3	8 474	34	5	42,11	3,15	20,51	23,90	3 752
Insgesamt...	55 341	38	9	42,46	3,65	23,98	28,61	4 424
Textil- und Bekleidungsindustrie								
Leistungsgruppe 1	11 774	41	14	39,56	2,20	23,49	26,48	4 038
2	11 911	41	11	39,99	2,27	21,38	24,67	3 715
3	5 170	38	10	40,18	1,78	21,90	24,98	3 824
Insgesamt...	28 856	41	12	39,85	2,15	22,33	25,47	3 866
Lederindustrie								
Leistungsgruppe 1	1 263	44	19	40,65	2,10	24,02	29,84	4 243
2	914	41	10	39,30	0,70	21,51	27,16	3 674
3	210	33	7	39,49	1,56	19,73	26,16	3 385
Insgesamt...	2 388	42	15	40,03	1,51	22,71	29,03	3 950
Holzindustrie (ohne Herstellung von Möbeln)								
Leistungsgruppe 1	12 650	38	11	39,52	1,64	26,06	31,50	4 475
2	3 481	37	6	39,17	1,43	23,56	27,44	4 008
3	1 577	37	6	41,34	2,56	21,59	23,47	3 879
Insgesamt...	17 709	38	10	39,61	1,68	25,16	29,73	4 330
Papier-, Verlags- und Druckindustrie								
Leistungsgruppe 1	28 489	40	13	39,82	2,73	29,73	35,92	5 144
2	17 684	38	9	39,75	2,34	24,76	32,92	4 277
3	2 691	35	7	40,47	3,03	22,67	28,54	3 986
Insgesamt...	48 863	39	11	39,83	2,61	27,54	34,47	4 767
Kokerei, Mineralölverarbeitung, Herstellung von Spalt- und Brutstoffen								
Leistungsgruppe 1	1 442	38	15	41,00	0,75	34,21	33,90	6 095
2	1 015	40	15	42,05	1,49	24,13	30,17	4 408
3	42	39	10	42,82	3,42	18,96	20,58	3 527
Insgesamt...	2 499	39	15	41,45	1,09	29,79	31,14	5 367
Chemische Industrie								
Leistungsgruppe 1	28 577	38	14	38,97	1,29	31,79	35,32	5 383
2	21 708	40	13	38,90	1,25	28,71	32,11	4 853
3	3 807	38	10	39,63	1,57	24,11	27,09	4 152
Insgesamt...	54 092	39	14	38,99	1,29	30,01	33,38	5 084

Anmerkungen siehe Seite 48

Noch: 1.3 Bruttostunden- und Bruttomonatsverdienste, bezahlte Wochenarbeitszeit, durchschnittliches Alter und Dauer der Unternehmenszugehörigkeit der Arbeiterinnen und Arbeiter im Oktober 1995
nach Wirtschaftszweigen und Leistungsgruppen

Wirtschaftszweig Leistungsgruppe	Arbeiter	Durchschnittliches Alter	Dauer der Unternehmenszugehörigkeit	Bezahlte Wochenarbeitszeit		Bruttostundenverdienst		Bruttomonatsverdienst
				insgesamt	dar. für Mehrarbeit	insgesamt	dar. für Mehrarbeit	
	Anzahl	Jahre	Stunden	DM				
Herstellung von Gummi- und Kunststoffwaren								
Leistungsgruppe 1	21 484	40	13	40,63	2,71	27,06	33,03	4 777
2	20 075	39	9	40,23	2,10	24,48	29,82	4 279
3	11 470	37	6	40,31	2,40	22,84	28,14	4 000
Insqesamt...	53 028	39	10	40,41	2,41	25,18	30,92	4 420
Glasgewerbe, Keramik, Verarbeitung von Steinen und Erden								
Leistungsgruppe 1	12 845	40	14	41,80	3,04	26,89	29,71	4 885
2	15 076	40	10	43,19	4,12	24,71	26,36	4 638
3	4 565	38	8	42,43	3,41	22,65	26,20	4 176
Insqesamt...	32 485	40	12	42,53	3,59	25,27	27,46	4 670
Metallerzeugung und -bearbeitung, Herstellung von Metallerzeugnissen								
Leistungsgruppe 1	116 795	40	13	39,79	3,39	28,07	32,64	4 854
2	81 423	39	11	39,36	2,83	25,66	29,01	4 388
3	50 368	38	10	39,48	2,94	24,26	27,67	4 162
Insqesamt...	248 585	39	12	39,59	3,12	26,52	30,61	4 561
Maschinenbau								
Leistungsgruppe 1	148 580	40	14	39,66	3,64	28,49	33,79	4 910
2	33 690	40	11	38,10	2,06	25,08	29,63	4 152
3	17 040	38	9	38,78	2,62	23,82	28,84	4 014
Insqesamt...	199 310	40	13	39,32	3,28	27,54	33,01	4 705
Herstellung von Büromaschinen, Datenverarbeitungsgeräten, Elektrotechnik, Feinmechanik, Optik								
Leistungsgruppe 1	20 804	39	12	38,72	1,88	27,18	32,71	4 572
2	7 548	38	9	39,09	2,18	24,87	32,84	4 224
3	5 388	36	7	38,05	1,49	22,55	27,70	3 728
Insqesamt...	33 740	38	10	38,69	1,89	25,93	32,11	4 359
Fahrzeugbau								
Leistungsgruppe 1	35 213	39	16	38,71	2,88	32,89	41,14	5 532
2	10 848	40	14	38,07	2,37	28,28	36,69	4 678
3	3 865	41	13	36,88	1,01	25,69	35,11	4 117
Insqesamt...	49 925	40	15	38,43	2,63	31,37	40,09	5 237
Herstellung von Möbeln, Schmuck, Musikinstrumenten, Sportgeräten, Spielwaren und sonstigen Erzeugnissen, Recycling								
Leistungsgruppe 1	18 956	42	13	39,87	2,06	26,57	30,79	4 603
2	14 259	38	9	39,26	2,16	24,58	29,22	4 194
3	6 282	37	7	39,49	2,42	21,91	25,76	3 759
Insqesamt...	39 497	40	11	39,59	2,16	25,12	29,33	4 321
Energie- und Wasserversorgung								
Leistungsgruppe 1	32 068	41	15	40,05	1,48	30,38	33,76	5 288
2	2 773	40	10	39,67	0,96	28,70	29,29	4 947
3	247	40	12	38,97	0,47	23,11	29,01	3 913
Insqesamt...	35 088	41	14	40,01	1,43	30,20	33,51	5 251
Baugewerbe								
Leistungsgruppe 1	153 891	40	10	41,43	2,17	26,27	30,24	4 729
2	17 248	37	7	41,07	1,73	23,35	26,91	4 168
3	21 686	35	5	40,84	1,47	22,34	27,33	3 964
Insqesamt...	192 825	39	9	41,33	2,05	25,57	29,75	4 592
Handel, Kredit- und Versicherungsgewerbe								
Leistungsgruppe 1	66 419	39	11	40,25	2,25	24,47	27,31	4 280
2	32 384	38	6	41,66	2,67	20,19	23,42	3 655
3	24 787	36	7	39,63	1,45	19,67	22,97	3 387
Insqesamt...	123 590	38	9	40,49	2,20	22,38	25,50	3 937
Handel, Instandhaltung und Reparatur von Kfz und Gebrauchsgütern								
Leistungsgruppe 1	65 197	39	11	40,25	2,26	24,40	27,09	4 267
2	32 316	38	6	41,67	2,68	20,18	23,42	3 654
3	24 731	36	7	39,63	1,46	19,66	22,97	3 385
Insqesamt...	122 244	38	9	40,50	2,21	22,31	25,36	3 926
Kredit- und Versicherungsgewerbe								
Leistungsgruppe 1	1 222	46	14	39,93	1,75	28,67	42,65	4 974
2	(68)	(48)	(10)	(38,32)	(-)	(24,78)	(-)	(4 125)
3	/	/	/	/	/	/	/	/
Insqesamt...	1 346	46	14	39,73	1,59	28,39	42,65	4 900

Noch: 1.3 Bruttostunden- und Bruttomonatsverdienste, bezahlte Wochenarbeitszeit, durchschnittliches Alter und Dauer der Unternehmenszugehörigkeit der Arbeiterinnen und Arbeiter im Oktober 1995 nach Wirtschaftszweigen und Leistungsgruppen

Wirtschaftszweig Leistungsgruppe	Arbeiter- innen	Durch- schnitt- liches Alter	Dauer der Unter- nehmens- zugehörigkeit	Bezahlte Wochen- arbeitszeit		Bruttostunden- verdienst		Brutto- monats- verdienst
				insgesamt	dar. für Mehrarbeit	insgesamt	dar. für Mehrarbeit	
	Anzahl	Jahre	Stunden	DM				
1.3.3 Vollzeitbeschäftigte Frauen								
Produzierendes Gewerbe, Handel, Kredit- und Versicherungsgewerbe								
Leistungsgruppe 1	23 265	35	8	38,28	0,74	20,79	27,08	3 459
2	50 154	40	9	38,36	0,88	18,89	22,44	3 150
3	113 061	39	8	37,41	0,79	18,89	22,32	3 070
Insqesamt...	186 480	38	8	37,77	0,81	19,13	22,90	3 140
Produzierendes Gewerbe								
Leistungsgruppe 1	19 419	36	8	38,13	0,78	21,19	28,28	3 510
2	45 550	40	9	38,28	0,78	19,11	23,56	3 179
3	100 304	39	8	37,35	0,77	19,18	22,60	3 113
Insqesamt...	165 273	39	8	37,70	0,78	19,40	23,53	3 178
Bergbau und Gewinnung von Steinen und Erden, sonstiger Bergbau								
Leistungsgruppe 1	158	38	9	43,35	3,03	17,40	21,01	3 278
2	(187)	(39)	(8)	(40,45)	(1,10)	(19,80)	(22,95)	(3 479)
3	349	38	9	41,73	1,96	18,73	21,59	3 396
Insqesamt...								
Bergbau 1)								
Leistungsgruppe 1	158	38	9	43,35	3,03	17,40	21,01	3 278
2	(158)	(41)	(10)	(39,63)	(0,31)	(20,07)	(19,16)	(3 456)
3	320	39	9	41,44	1,65	18,76	20,83	3 377
Insqesamt...								
Erzbergbau, Gewinnung von Steinen und Erden, sonstiger Bergbau								
Leistungsgruppe 1	-	-	-	-	-	-	-	-
2	-	-	-	-	-	-	-	-
3	-	-	-	-	-	-	-	-
Insqesamt...	-	-	-	-	-	-	-	-
Verarbeitendes Gewerbe								
Leistungsgruppe 1	18 478	36	8	38,06	0,78	21,04	28,31	3 479
2	44 785	40	9	38,26	0,78	19,11	23,58	3 176
3	99 298	39	8	37,35	0,77	19,20	22,70	3 116
Insqesamt...	162 560	39	8	37,68	0,77	19,39	23,59	3 174
Ernährungsgewerbe und Tabakverarbeitung								
Leistungsgruppe 1	2 438	37	8	39,28	1,10	19,12	24,39	3 264
2	5 486	39	8	40,12	1,47	17,26	19,46	3 009
3	16 866	39	7	39,01	0,75	16,17	19,88	2 741
Insqesamt...	24 790	39	7	39,28	0,94	16,71	20,25	2 851
Textil- und Bekleidungsgerbe								
Leistungsgruppe 1	5 513	38	9	37,59	0,32	18,41	22,27	3 007
2	11 370	40	10	38,13	0,62	18,81	22,73	3 116
3	8 730	40	9	38,02	1,12	17,81	19,31	2 942
Insqesamt...	25 612	39	9	37,97	0,73	18,38	20,89	3 033
Ledergerbe								
Leistungsgruppe 1	387	39	14	38,92	0,01	17,15	24,58	2 900
2	960	40	9	39,31	0,19	16,54	26,49	2 825
3	1 001	36	6	38,80	1,06	18,25	23,62	3 076
Insqesamt...	2 348	38	8	39,03	0,53	17,36	24,04	2 945
Holzgerbe (ohne Herstellung von Möbeln)								
Leistungsgruppe 1	71	36	3	37,92	0,50	21,11	30,06	3 478
2	382	38	8	37,88	1,56	19,16	22,00	3 153
3	558	42	9	38,03	0,41	19,32	23,09	3 193
Insqesamt...	1 012	40	8	37,96	0,85	19,39	22,62	3 198
Papier-, Verlags- und Druckgerbe								
Leistungsgruppe 1	2 120	33	7	37,43	1,27	25,28	33,74	4 111
2	5 237	40	10	37,77	0,90	19,50	25,25	3 200
3	3 827	39	8	37,95	1,14	18,51	22,95	3 052
Insqesamt...	11 184	39	9	37,77	1,05	20,25	26,35	3 322
Kokerei, Mineralölverarbeitung, Her- stellung von Spalt- und Brutstoffen								
Leistungsgruppe 1	-	-	-	-	-	-	-	-
2	-	-	-	-	-	-	-	-
3	-	-	-	-	-	-	-	-
Insqesamt...	-	-	-	-	-	-	-	-
Chemische Industrie								
Leistungsgruppe 1	456	34	8	38,22	0,56	24,94	31,14	4 142
2	2 350	39	10	37,96	0,43	20,31	26,41	3 349
3	3 752	40	9	38,47	0,67	19,11	20,79	3 194
Insqesamt...	6 559	39	9	38,27	0,57	19,94	23,00	3 316

Anmerkungen siehe Seite 48

Noch: 1.3 Bruttostunden- und Bruttomonatsverdienste, bezahlte Wochenarbeitszeit, durchschnittliches Alter und Dauer der Unternehmenszugehörigkeit der Arbeiterinnen und Arbeiter im Oktober 1995 nach Wirtschaftszweigen und Leistungsgruppen

Wirtschaftszweig Leistungsgruppe	Arbeiterinnen		Durchschnittliches Alter	Dauer der Unternehmenszugehörigkeit	Bezahlte Wochenarbeitszeit		Bruttostundenverdienst		Bruttomonatsverdienst
	Anzahl	Jahre			insgesamt	dar. für Mehrarbeit	insgesamt	dar. für Mehrarbeit	
					Stunden		DM		
Herstellung von Gummi- und Kunststoffwaren									
Leistungsgruppe 1	830	36	9	39,34	0,75	17,15	28,60	2 931	
2	3 873	42	10	38,36	0,53	17,56	24,93	2 927	
3	10 493	38	7	37,64	0,74	19,07	26,91	3 119	
Insqesamt...	15 196	39	8	37,92	0,69	18,57	26,62	3 060	
Glasgewerbe, Keramik, Verarbeitung von Steinen und Erden									
Leistungsgruppe 1	209	36	9	39,27	0,34	19,68	30,98	3 358	
2	487	42	11	39,57	0,76	19,02	22,40	3 269	
3	955	40	8	38,92	0,76	19,01	20,81	3 214	
Insqesamt...	1 650	40	9	39,15	0,71	19,10	21,93	3 249	
Metallerzeugung und -bearbeitung, Herstellung von Metallerzeugnissen									
Leistungsgruppe 1	1 289	35	9	37,66	1,51	23,69	27,12	3 876	
2	4 465	39	9	36,98	0,80	20,65	24,83	3 318	
3	22 272	39	8	36,63	0,77	19,87	22,50	3 162	
Insqesamt...	28 025	39	8	36,73	0,81	20,17	23,26	3 220	
Maschinenbau									
Leistungsgruppe 1	1 362	38	11	37,21	1,11	23,86	28,75	3 858	
2	2 445	40	10	36,55	0,70	21,95	27,12	3 486	
3	12 891	39	8	36,08	0,57	21,64	25,62	3 393	
Insqesamt...	16 697	39	9	36,24	0,63	21,88	26,31	3 445	
Herstellung von Büromaschinen, Datenverarbeitungsgeräten, Elektrotechnik, Feinmechanik, Optik									
Leistungsgruppe 1	2 750	34	7	38,53	0,64	21,76	25,90	3 643	
2	4 920	39	7	38,82	0,72	19,08	25,71	3 218	
3	11 687	37	9	36,41	0,76	21,07	24,30	3 334	
Insqesamt...	19 357	37	8	37,32	0,73	20,65	24,85	3 349	
Fahrzeugbau									
Leistungsgruppe 1	597	32	8	37,08	1,66	30,33	39,57	4 888	
2	712	39	12	37,13	1,40	24,65	30,62	3 977	
3	2 354	39	10	36,04	0,56	21,43	27,12	3 355	
Insqesamt...	3 663	38	10	36,42	0,90	23,54	31,91	3 726	
Herstellung von Möbeln, Schmuck, Musikinstrumenten, Sportgeräten, Spielwaren und sonstigen Erzeugnissen, Recycling									
Leistungsgruppe 1	(457)	(37)	(4)	(38,64)	(0,28)	(18,93)	(27,31)	(3 178)	
2	2 098	36	8	38,58	0,58	19,39	25,04	3 251	
3	3 912	39	9	37,20	0,64	19,22	23,41	3 107	
Insqesamt...	6 466	38	8	37,75	0,59	19,26	24,06	3 159	
Energie- und Wasserversorgung									
Leistungsgruppe 1	522	38	9	38,74	0,45	25,14	25,51	4 230	
2	408	40	10	38,98	0,58	22,08	24,73	3 739	
3	263	43	8	38,53	0,29	23,63	27,31	3 956	
Insqesamt...	1 193	40	9	38,77	0,45	23,75	25,43	4 002	
Baugewerbe									
Leistungsgruppe 1	415	24	3	40,54	0,92	22,74	28,84	4 007	
2	(199)	(38)	(4)	(38,05)	(0,01)	(16,25)	(27,22)	(2 686)	
3	(557)	(39)	(3)	(36,93)	(1,92)	(13,16)	(15,47)	(2 111)	
Insqesamt...	(1 170)	(34)	(3)	(38,40)	(1,24)	(17,26)	(18,99)	(2 881)	
Handel, Kredit- und Versicherungsgewerbe									
Leistungsgruppe 1	3 846	33	6	39,03	0,54	18,86	18,37	3 199	
2	4 604	40	6	39,17	1,77	16,78	17,55	2 856	
3	12 757	38	6	37,83	0,93	16,59	20,48	2 727	
Insqesamt...	21 208	38	6	38,34	1,04	17,05	19,20	2 841	
Handel, Instandhaltung und Reparatur von Kfz und Gebrauchsgütern									
Leistungsgruppe 1	3 722	33	5	39,04	0,56	18,66	18,37	3 165	
2	4 523	40	6	39,18	1,80	16,66	17,55	2 836	
3	12 532	38	6	37,87	0,94	16,51	20,43	2 717	
Insqesamt...	20 777	38	6	38,36	1,06	16,94	19,17	2 823	
Kredit- und Versicherungsgewerbe									
Leistungsgruppe 1	(124)	(49)	(16)	(38,59)	(-)	(25,10)	(-)	(4 208)	
2	(225)	(42)	(6)	(35,77)	(0,35)	(21,06)	(28,43)	(3 273)	
3	431	45	10	37,11	0,18	22,79	28,43	3 675	

Noch: 1.3 Bruttostunden- und Bruttomonatsverdienste, bezahlte Wochenarbeitszeit, durchschnittliches Alter und Dauer der Unternehmenszugehörigkeit der Arbeiterinnen und Arbeiter im Oktober 1995 nach Wirtschaftszweigen und Leistungsgruppen

Wirtschaftszweig Leistungsgruppe	Arbeiter- innen	Durch- schnitt- liches Alter	Dauer der Unterneh- menszuge- hörigkeit	Bezahlte Wochen- arbeitszeit		Bruttostunden- verdienst		Brutto- monats- verdienst
				insgesamt	dar. für Mehrarbeit	insgesamt	dar. für Mehrarbeit	
	Anzahl	Jahre	Stunden	DM	DM	DM		
1.3.4 Teilzeitbeschäftigte Frauen								
Produzierendes Gewerbe, Handel, Kredit- und Versicherungsgewerbe								
Leistungsgruppe 1	2 925	43	9	23,71	0,44	19,92	25,47	2 052
2	10 210	45	9	24,23	0,40	17,52	19,89	1 845
3	26 970	44	8	24,11	0,79	17,54	18,23	1 838
Insqesamt...	40 105	44	8	24,11	0,67	17,71	18,83	1 856
Produzierendes Gewerbe								
Leistungsgruppe 1	2 042	42	9	23,95	0,49	20,44	24,93	2 127
2	6 760	46	10	24,83	0,35	18,13	20,89	1 956
3	12 874	44	9	24,48	0,81	17,88	17,77	1 902
Insqesamt...	21 676	44	9	24,54	0,64	18,20	18,82	1 940
Bergbau und Gewinnung von Steinen und Erden, sonstiger Bergbau								
Leistungsgruppe 1	-	-	-	-	-	-	-	-
2	-	-	-	-	-	-	-	-
3	(153)	(42)	(7)	(19,18)	(0,08)	(17,04)	(9,74)	(1 420)
Insqesamt...	(153)	(42)	(7)	(19,18)	(0,08)	(17,04)	(9,74)	(1 420)
Bergbau 1)								
Leistungsgruppe 1	-	-	-	-	-	-	-	-
2	-	-	-	-	-	-	-	-
3	(67)	(42)	(12)	(25,32)	(0,18)	(15,45)	(9,74)	(1 699)
Insqesamt...	(67)	(42)	(12)	(25,32)	(0,18)	(15,45)	(9,74)	(1 699)
Erzbergbau, Gewinnung von Steinen und Erden, sonstiger Bergbau								
Leistungsgruppe 1	-	-	-	-	-	-	-	-
2	-	-	-	-	-	-	-	-
3	-	-	-	-	-	-	-	-
Insqesamt...	-	-	-	-	-	-	-	-
Verarbeitendes Gewerbe								
Leistungsgruppe 1	1 867	42	9	23,86	0,33	20,05	26,80	2 079
2	5 593	45	10	25,29	0,23	17,97	22,34	1 975
3	12 058	44	10	24,81	0,82	17,86	17,68	1 925
Insqesamt...	19 517	44	10	24,85	0,60	18,09	18,66	1 954
Ernährungsgewerbe und Tabakverarbeitung								
Leistungsgruppe 1	(219)	(42)	(5)	(24,69)	(0,12)	(17,20)	(26,14)	(1 844)
2	463	41	6	27,34	1,04	18,39	20,93	2 184
3	1 687	44	9	25,08	0,32	16,18	19,72	1 763
Insqesamt...	2 369	43	8	25,48	0,44	16,73	20,43	1 853
Textil- und Bekleidungsgerbe								
Leistungsgruppe 1	618	43	12	25,62	0,34	18,38	22,70	2 046
2	1 900	47	11	26,03	0,09	17,01	21,48	1 924
3	2 824	45	10	28,06	1,84	16,19	14,61	1 974
Insqesamt...	5 342	45	10	27,05	1,04	16,71	15,12	1 964
Ledergerbe								
Leistungsgruppe 1	/	/	/	/	/	/	/	/
2	177	45	11	27,44	0,05	15,10	14,87	1 801
3	/	/	/	/	/	/	/	/
Insqesamt...	292	48	13	26,01	0,38	15,13	22,84	1 710
Holzgerbe (ohne Herstellung von Möbeln)								
Leistungsgruppe 1	-	-	-	-	-	-	-	-
2	-	-	-	-	-	-	-	-
3	(352)	(53)	(17)	(25,18)	(1,56)	(18,33)	(17,50)	(2 006)
Insqesamt...	(376)	(52)	(17)	(24,70)	(1,46)	(18,45)	(17,50)	(1 980)
Papier-, Verlags- und Druckgerbe								
Leistungsgruppe 1	/	/	/	/	/	/	/	/
2	(680)	(44)	(10)	(24,72)	(0,49)	(22,25)	(24,22)	(2 390)
3	1 037	43	8	23,86	0,44	18,15	27,30	1 881
Insqesamt...	1 907	42	9	23,81	0,43	20,87	27,50	2 159
Kokerei, Mineralölverarbeitung, Her- stellung von Spalt- und Brutstoffen								
Leistungsgruppe 1	-	-	-	-	-	-	-	-
2	-	-	-	-	-	-	-	-
3	-	-	-	-	-	-	-	-
Insqesamt...	-	-	-	-	-	-	-	-
Chemische Industrie								
Leistungsgruppe 1	(106)	(35)	(9)	(26,78)	(0,43)	(23,68)	(24,50)	(2 755)
2	(379)	(39)	(9)	(22,28)	(0,24)	(20,79)	(19,34)	(2 012)
3	659	44	9	24,08	0,01	20,05	25,35	2 099
Insqesamt...	1 143	42	9	23,73	0,13	20,66	21,25	2 131

Anmerkungen siehe Seite 48

Noch: 1.3 Bruttostunden- und Bruttomonatsverdienste, bezahlte Wochenarbeitszeit, durchschnittliches Alter und Dauer der Unternehmenszugehörigkeit der Arbeiterinnen und Arbeiter im Oktober 1995 nach Wirtschaftszweigen und Leistungsgruppen

Wirtschaftszweig Leistungsgruppe	Arbeiterinnen		Durchschnittliches Alter	Dauer der Unternehmenszugehörigkeit	Bezahlte Wochenarbeitszeit		Bruttostundenverdienst		Bruttomonatsverdienst
	Anzahl	Jahre			insgesamt	dar. für Mehrarbeit	insgesamt	dar. für Mehrarbeit	
					Stunden		DM		
Herstellung von Gummi- und Kunststoffwaren									
Leistungsgruppe 1	(100)	(44)	(15)	(26,11)	(0,35)	(19,11)	(23,16)	(2 168)	
2	233	45	11	26,75	0,35	17,17	25,00	1 996	
3	831	43	8	23,66	0,20	17,74	22,30	1 824	
Insgesamt...	1 164	43	9	24,49	0,24	17,74	23,18	1 888	
Glasgewerbe, Keramik, Verarbeitung von Steinen und Erden									
Leistungsgruppe 1	/	/	/	/	/	/	/	/	
2	/	/	/	/	/	/	/	/	
3	/	/	/	/	/	/	/	/	
Insgesamt...	/	/	/	/	/	/	/	/	
Metallerzeugung und -bearbeitung, Herstellung von Metallerzeugnissen									
Leistungsgruppe 1	(348)	(48)	(9)	(26,34)	(-)	(18,27)	(-)	(2 091)	
2	1 377	46	10	22,81	0,60	18,91	17,91	1 874	
3	1 749	46	10	23,74	0,53	18,80	19,44	1 939	
Insgesamt...	1 749	46	10	23,74	0,53	18,80	19,44	1 939	
Maschinenbau									
Leistungsgruppe 1	(212)	(43)	(8)	(22,73)	(-)	(19,56)	(-)	(1 931)	
2	1 383	45	10	22,10	0,42	19,95	20,44	1 916	
3	1 691	44	10	21,82	0,35	19,84	20,39	1 881	
Insgesamt...	1 691	44	10	21,82	0,35	19,84	20,39	1 881	
Herstellung von Büromaschinen, Datenverarbeitungsgeräten, Elektrotechnik, Feinmechanik, Optik									
Leistungsgruppe 1	(296)	(40)	(5)	(22,81)	(-)	(18,17)	(-)	(1 801)	
2	589	43	5	26,85	0,02	15,46	16,35	1 804	
3	1 024	38	9	25,59	0,54	19,27	18,97	2 142	
Insgesamt...	1 908	40	7	25,55	0,29	17,88	18,92	1 985	
Fahrzeugbau									
Leistungsgruppe 1	(225)	(38)	(4)	(28,74)	(2,01)	(18,93)	(25,00)	(2 364)	
2	(291)	(40)	(7)	(27,33)	(1,87)	(20,28)	(25,56)	(2 408)	
3	/	/	/	/	/	/	/	/	
Insgesamt...	(225)	(38)	(4)	(28,74)	(2,01)	(18,93)	(25,00)	(2 364)	
Herstellung von Möbeln, Schmuck, Musikinstrumenten, Sportgeräten, Spielwaren und sonstigen Erzeugnissen, Recycling									
Leistungsgruppe 1	(458)	(49)	(14)	(21,10)	(0,03)	(17,35)	(19,23)	(1 590)	
2	(266)	(48)	(11)	(22,03)	(0,48)	(19,56)	(22,85)	(1 872)	
3	864	49	13	21,24	0,19	18,68	22,25	1 724	
Insgesamt...	864	49	13	21,24	0,19	18,68	22,25	1 724	
Energie- und Wasserversorgung									
Leistungsgruppe 1	(167)	(41)	(8)	(25,55)	(2,36)	(24,25)	(22,02)	(2 693)	
2	913	47	9	23,15	1,10	19,74	19,19	1 986	
3	(401)	(45)	(9)	(20,53)	(1,33)	(20,22)	(19,60)	(1 804)	
Insgesamt...	1 481	46	9	22,72	1,30	20,43	19,88	2 016	
Baugewerbe									
Leistungsgruppe 1	(263)	(44)	(8)	(18,61)	(-)	(15,92)	(-)	(1 287)	
2	(525)	(45)	(7)	(19,62)	(0,09)	(15,98)	(17,44)	(1 362)	
3	/	/	/	/	/	/	/	/	
Insgesamt...	(263)	(44)	(8)	(18,61)	(-)	(15,92)	(-)	(1 287)	
Handel, Kredit- und Versicherungsgewerbe									
Leistungsgruppe 1	(883)	(47)	(9)	(23,15)	(0,30)	(18,68)	(27,50)	(1 879)	
2	3 450	42	7	23,06	0,52	16,24	18,59	1 627	
3	14 095	44	6	23,78	0,78	17,23	18,67	1 780	
Insgesamt...	18 429	44	6	23,61	0,70	17,11	18,84	1 756	
Handel, Instandhaltung und Reparatur von Kfz und Gebrauchsgütern									
Leistungsgruppe 1	(768)	(47)	(7)	(23,73)	(0,16)	(17,69)	(16,15)	(1 825)	
2	3 067	42	5	23,80	0,54	16,06	18,62	1 661	
3	13 146	44	6	24,34	0,82	17,19	18,69	1 817	
Insgesamt...	16 981	44	6	24,21	0,74	17,01	18,66	1 790	
Kredit- und Versicherungsgewerbe									
Leistungsgruppe 1	115	49	18	19,26	1,26	26,74	37,00	2 238	
2	(383)	(50)	(15)	(17,15)	(0,33)	(18,20)	(18,12)	(1 356)	
3	(950)	(49)	(8)	(16,08)	(0,17)	(18,02)	(17,18)	(1 259)	
Insgesamt...	1 448	49	11	16,62	0,30	18,87	24,04	1 363	

1.4 Brutto- und Nettomonatsverdienste, durchschnittliches Alter und Dauer der Unternehmenszugehörigkeit der Angestellten im Oktober 1995 nach Wirtschaftszweigen und Leistungsgruppen

Wirtschaftszweig Leistungsgruppe	Angestellte	Durchschnittliches Alter	Dauer der Unternehmenszugehörigkeit	Bruttomonatsverdienst		Nettomonatsverdienst	
				insgesamt	dar. für Mehrarbeit	insgesamt	Anteil am Bruttomonatsverdienst
	Anzahl	Jahre	DM		%		
1.4.1 Voll- und Teilzeitbeschäftigte insgesamt							
Produzierendes Gewerbe, Handel, Kredit- und Versicherungsgewerbe							
Leistungsgruppe Ib	45 484	47	15	10 739	47	6 919	64,43
II	348 104	43	15	7 250	193	4 618	63,70
III	572 073	40	12	4 921	117	3 112	63,23
IV	277 365	37	8	3 183	44	2 035	63,93
V	30 154	38	6	2 808	32	1 814	64,61
Insqesamt...	1 273 180	40	12	5 337	117	3 394	63,60
Produzierendes Gewerbe							
Leistungsgruppe Ib	30 503	48	15	10 876	62	7 023	64,57
II	247 526	44	16	7 546	240	4 812	63,77
III	307 103	41	12	5 324	170	3 368	63,27
IV	101 787	36	9	3 704	70	2 354	63,56
V	15 359	39	7	2 830	42	1 829	64,61
Insqesamt...	702 278	41	13	6 059	173	3 855	63,63
Bergbau und Gewinnung von Steinen und Erden, sonstiger Bergbau							
Leistungsgruppe Ib	(154)	(57)	(23)	(10 347)	(-)	(6 688)	(64,63)
II	11 694	41	17	7 515	132	4 886	65,02
III	7 055	40	16	5 919	213	3 837	64,82
IV	2 905	37	15	4 723	112	3 152	66,74
V	229	37	13	3 975	118	2 548	64,11
Insqesamt...	22 037	40	16	6 619	154	4 310	65,11
Bergbau 1)							
Leistungsgruppe Ib	35	50	19	10 386	-	6 897	66,40
II	11 205	40	17	7 464	120	4 860	65,11
III	6 147	39	16	5 919	202	3 857	65,17
IV	2 603	37	16	4 756	108	3 171	66,67
V	225	37	13	3 975	118	2 548	64,11
Insqesamt...	20 220	40	17	6 611	143	4 315	65,27
Erzbergbau, Gewinnung von Steinen und Erden, sonstiger Bergbau							
Leistungsgruppe Ib	(119)	(59)	(24)	(10 335)	(-)	(6 626)	(64,11)
II	489	46	14	8 678	402	5 476	63,10
III	908	43	13	5 924	286	3 701	62,48
IV	(301)	(39)	(11)	(4 436)	(150)	(2 991)	(67,42)
V	-	-	-	-	-	-	-
Insqesamt...	1 817	44	14	6 707	276	4 252	63,40
Verarbeitendes Gewerbe							
Leistungsgruppe Ib	27 037	48	15	11 018	62	7 111	64,54
II	204 741	44	16	7 554	260	4 811	63,69
III	248 981	40	12	5 321	174	3 365	63,24
IV	86 547	36	9	3 677	72	2 335	63,51
V	13 540	39	7	2 781	44	1 796	64,60
Insqesamt...	580 847	41	13	6 069	181	3 859	63,59
Ernährungsgewerbe und Tabakverarbeitung							
Leistungsgruppe Ib	2 115	46	12	10 569	-	6 878	65,08
II	8 289	45	14	7 692	152	4 880	63,45
III	26 623	41	9	4 629	139	2 942	63,55
IV	11 719	39	6	3 009	44	1 959	65,09
V	5 619	42	5	2 394	31	1 563	65,28
Insqesamt...	54 365	41	9	4 747	104	3 036	63,96
Textil- und Bekleidungsgerbe							
Leistungsgruppe Ib	1 134	49	14	10 539	-	6 933	65,78
II	5 517	45	16	7 229	109	4 682	64,77
III	18 502	40	12	4 739	118	3 001	63,33
IV	4 790	38	11	3 702	67	2 341	63,23
V	1 362	38	8	3 236	185	2 095	64,74
Insqesamt...	31 306	41	12	5 164	107	3 299	63,89
Ledergerbe							
Leistungsgruppe Ib	/	/	/	/	/	/	/
II	559	46	18	6 539	92	4 058	62,05
III	1 101	39	11	4 614	143	2 873	62,27
IV	378	38	10	3 255	-	2 034	62,50
V	-	-	-	-	-	-	-
Insqesamt...	2 241	41	12	5 066	98	3 174	62,66

1) Kohlenbergbau, Torfgewinnung, Gewinnung von Erdöl und Erdgas, Bergbau auf Uran- und Thoriumerze

Noch: 1.4 Brutto- und Nettomonatsverdienste, durchschnittliches Alter und Dauer der Unternehmenszugehörigkeit der Angestellten im Oktober 1995 nach Wirtschaftszweigen und Leistungsgruppen

Wirtschaftszweig Leistungsgruppe	Anestellte	Durchschnittliches Alter	Dauer der Unternehmenszugehörigkeit	Bruttomonatsverdienst		Nettomonatsverdienst	
				insgesamt	dar. für Mehrarbeit	insgesamt	Anteil am Bruttomonatsverdienst
	Anzahl	Jahre	DM		%		
Holzgewerbe (ohne Herstellung von Möbeln)							
Leistungsgruppe Ib	(356)	(44)	(13)	(9 791)	(566)	(6 372)	(65,08)
II	1 538	41	12	6 641	75	4 260	64,15
III	2 710	39	11	5 148	175	3 335	64,78
IV	888	35	8	3 641	57	2 307	63,37
V	/	/	/	/	/	/	/
Insqesamt...	5 692	40	11	5 567	148	3 591	64,50
Papier-, Verlags- und Druckgewerbe							
Leistungsgruppe Ib	1 774	47	13	9 542	64	6 061	63,52
II	8 416	45	14	7 271	183	4 605	63,33
III	22 416	41	12	5 392	183	3 406	63,18
IV	3 814	37	9	3 733	34	2 356	63,11
V	928	37	8	3 166	9	2 025	63,96
Insqesamt...	37 349	42	12	5 787	153	3 661	63,26
Kokerei, Mineralölverarbeitung, Herstellung von Spalt- und Brutstoffen							
Leistungsgruppe Ib	(36)	(51)	(21)	(14 649)	(-)	(9 129)	(62,32)
II	532	45	20	9 363	-	6 261	66,87
III	678	41	13	6 152	111	4 037	65,62
IV	108	38	11	4 658	73	2 983	64,04
V	/	/	/	/	/	/	/
Insqesamt...	1 396	43	16	7 439	60	4 904	65,92
Chemische Industrie							
Leistungsgruppe Ib	3 665	48	17	12 032	5	7 856	65,29
II	11 804	45	17	8 964	99	5 731	63,94
III	34 319	41	16	6 282	120	3 964	63,10
IV	11 290	36	11	4 376	60	2 783	63,60
V	1 169	39	9	3 156	15	2 038	64,59
Insqesamt...	62 247	41	15	6 725	96	4 278	63,61
Herstellung von Gummi- und Kunststoffwaren							
Leistungsgruppe Ib	1 602	45	14	10 364	130	6 722	64,86
II	6 272	44	13	7 340	93	4 637	63,17
III	16 062	40	11	5 313	99	3 352	63,08
IV	4 571	36	9	3 747	72	2 376	63,42
V	639	33	6	3 021	24	1 930	63,89
Insqesamt...	29 146	40	11	5 731	94	3 629	63,33
Glasgewerbe, Keramik, Verarbeitung von Steinen und Erden							
Leistungsgruppe Ib	426	47	17	10 840	-	6 878	63,45
II	3 119	45	15	8 001	84	5 148	64,34
III	7 729	43	14	5 929	137	3 750	63,25
IV	2 250	35	9	4 400	52	2 735	62,16
V	(262)	(41)	(11)	(3 929)	(111)	(2 566)	(65,32)
Insqesamt...	13 786	42	13	6 262	106	3 975	63,47
Metallerzeugung und -bearbeitung, Herstellung von Metallerzeugnissen							
Leistungsgruppe Ib	5 796	48	14	11 110	49	7 175	64,58
II	46 789	44	17	7 311	239	4 638	63,44
III	42 075	41	13	5 331	197	3 368	63,17
IV	18 275	36	8	3 657	69	2 315	63,30
V	(708)	(39)	(4)	(2 753)	(20)	(1 732)	(62,92)
Insqesamt...	113 644	42	14	6 156	185	3 905	63,45
Maschinenbau							
Leistungsgruppe Ib	6 510	49	17	10 712	121	6 902	64,43
II	82 956	44	16	7 421	328	4 726	63,69
III	48 559	40	13	5 382	275	3 396	63,11
IV	19 425	35	9	3 609	106	2 281	63,21
V	(525)	(39)	(7)	(3 213)	(72)	(2 027)	(63,09)
Insqesamt...	157 974	42	14	6 447	275	4 098	63,56
Herstellung von Büromaschinen, Datenverarbeitungsgeräten, Elektrotechnik, Feinmechanik, Optik							
Leistungsgruppe Ib	1 429	46	12	11 022	12	7 015	63,65
II	15 008	41	13	7 425	202	4 727	63,67
III	16 960	37	8	4 645	109	2 945	63,40
IV	4 722	36	8	3 655	102	2 334	63,84
V	727	35	5	2 468	5	1 579	63,96
Insqesamt...	38 847	39	10	5 792	138	3 683	63,59

Noch: 1.4 Brutto- und Nettomonatsverdienste, durchschnittliches Alter und Dauer der Unternehmenszugehörigkeit der Angestellten im Oktober 1995 nach Wirtschaftszweigen und Leistungsgruppen

Wirtschaftszweig Leistungsgruppe	Angestellte	Durchschnittliches Alter	Dauer der Unternehmenszugehörigkeit	Bruttomonatsverdienst		Nettomonatsverdienst	
				insgesamt	dar. für Mehrarbeit	insgesamt	Anteil am Bruttomonatsverdienst
	Anzahl	Jahre	DM		%		
Fahrzeugbau							
Leistungsgruppe Ib	1 104	46	19	13 424	25	8 627	64,27
II	9 836	43	17	8 856	564	5 672	64,04
III	3 219	40	13	5 585	317	3 521	63,05
IV	858	38	9	3 960	57	2 565	64,76
V	-	-	-	-	-	-	-
Insqesamt...	15 018	42	16	8 211	443	5 251	63,94
Herstellung von Möbeln, Schmuck, Musikinstrumenten, Sportgeräten, Spielwaren und sonstigen Erzeugnissen, Recycling							
Leistungsgruppe Ib	916	48	16	12 339	-	7 729	62,64
II	4 106	44	14	7 290	196	4 682	64,23
III	8 030	39	12	5 085	165	3 236	63,64
IV	3 459	32	7	3 463	73	2 173	62,76
V	1 327	32	6	2 780	29	1 787	64,29
Insqesamt...	17 837	39	11	5 479	136	3 486	63,62
Energie- und Wasserversorgung							
Leistungsgruppe Ib	991	49	19	10 947	218	7 056	64,45
II	9 389	45	17	7 855	205	5 066	64,49
III	21 972	42	16	5 716	132	3 627	63,45
IV	3 933	38	10	4 089	43	2 571	62,88
V	291	37	9	4 385	43	2 824	64,40
Insqesamt...	36 575	42	15	6 221	143	3 969	63,80
Baugewerbe							
Leistungsgruppe Ib	2 320	46	16	9 231	-	6 005	65,05
II	21 702	45	13	7 356	128	4 671	63,50
III	29 096	41	11	4 906	159	3 088	62,94
IV	8 402	36	6	3 453	45	2 174	62,95
V	(1 299)	(37)	(7)	(2 798)	(11)	(1 817)	(64,93)
Insqesamt...	62 819	42	11	5 674	124	3 594	63,34
Handel, Kredit- und Versicherungsgewerbe							
Leistungsgruppe Ib	14 982	46	15	10 459	15	6 708	64,13
II	100 578	42	14	6 521	77	4 141	63,50
III	264 969	38	11	4 454	55	2 814	63,17
IV	175 578	38	8	2 882	29	1 850	64,20
V	14 795	36	6	2 785	22	1 800	64,60
Insqesamt...	570 902	39	10	4 449	49	2 827	63,54
Handel, Instandhaltung und Reparatur von Kfz und Gebrauchsgütern							
Leistungsgruppe Ib	9 974	46	14	10 339	12	6 581	63,66
II	62 244	42	12	6 243	93	3 970	63,58
III	180 738	39	9	4 420	74	2 809	63,55
IV	160 767	38	7	2 834	30	1 824	64,35
V	10 571	36	6	2 597	24	1 695	65,26
Insqesamt...	424 294	39	9	4 181	57	2 667	63,79
Kredit- und Versicherungsgewerbe							
Leistungsgruppe Ib	5 008	46	19	10 698	22	6 959	65,05
II	38 334	42	17	6 971	51	4 418	63,37
III	84 231	37	13	4 526	15	2 824	62,39
IV	14 811	35	8	3 393	22	2 133	62,87
V	4 224	38	7	3 258	16	2 062	63,30
Insqesamt...	146 608	39	14	5 226	25	3 290	62,97

Noch: 1.4 Brutto- und Nettomonatsverdienste, durchschnittliches Alter und Dauer der Unternehmenszugehörigkeit der Angestellten im Oktober 1995 nach Wirtschaftszweigen und Leistungsgruppen

Wirtschaftszweig Leistungsgruppe	Anestellte	Durchschnittliches Alter	Dauer der Unternehmenszugehörigkeit	Bruttomonatsverdienst		Nettomonatsverdienst	
				insgesamt	dar. für Mehrarbeit	insgesamt	Anteil am Bruttomonatsverdienst
	Anzahl	Jahre	DM				%
1.4.2 Vollzeitbeschäftigte Männer							
Produzierendes Gewerbe, Handel, Kredit- und Versicherungsgewerbe							
Leistungsgruppe Ib	40 925	47	16	11 189	49	7 242	64,72
II	291 774	44	16	7 597	214	4 886	64,32
III	317 084	41	12	5 712	177	3 680	64,43
IV	66 246	36	9	4 226	98	2 763	65,38
V	5 104	36	8	3 680	32	2 438	66,26
Insqesamt...	721 133	42	14	6 635	176	4 277	64,47
Produzierendes Gewerbe							
Leistungsgruppe Ib	27 800	48	15	11 295	64	7 313	64,74
II	219 341	44	16	7 745	256	4 979	64,29
III	192 426	42	13	6 002	240	3 865	64,38
IV	31 557	37	11	4 587	137	2 991	65,20
V	2 223	36	9	3 938	33	2 615	66,42
Insqesamt...	473 346	43	14	7 017	229	4 519	64,41
Bergbau und Gewinnung von Steinen und Erden, sonstiger Bergbau							
Leistungsgruppe Ib	115	55	19	11 147	-	7 216	64,74
II	10 319	41	17	7 811	149	5 115	65,49
III	5 827	40	16	6 207	248	4 067	65,53
IV	2 350	38	17	4 947	135	3 329	67,30
V	(96)	(39)	(15)	(4 361)	(271)	(2 917)	(66,89)
Insqesamt...	18 707	40	17	6 954	178	4 566	65,66
Bergbau 1)							
Leistungsgruppe Ib	35	50	19	10 386	-	6 897	66,40
II	9 877	41	17	7 766	136	5 095	65,61
III	5 220	40	16	6 171	228	4 065	65,88
IV	2 166	38	17	4 933	125	3 330	67,50
V	(96)	(39)	(15)	(4 361)	(271)	(2 917)	(66,89)
Insqesamt...	17 394	40	17	6 921	162	4 558	65,85
Erzbergbau, Gewinnung von Steinen und Erden, sonstiger Bergbau							
Leistungsgruppe Ib	80	57	19	11 481	-	7 356	64,08
II	442	45	14	8 812	445	5 564	63,14
III	607	43	13	6 513	421	4 082	62,67
IV	(184)	(38)	(11)	(5 107)	(245)	(3 321)	(65,03)
V	-	-	-	-	-	-	-
Insqesamt...	1 313	44	14	7 392	379	4 673	63,22
Verarbeitendes Gewerbe							
Leistungsgruppe Ib	25 089	48	15	11 326	62	7 330	64,72
II	180 664	44	16	7 745	277	4 976	64,25
III	154 653	42	13	5 981	244	3 851	64,39
IV	25 714	37	10	4 541	142	2 962	65,21
V	1 682	36	10	3 871	20	2 581	66,69
Insqesamt...	387 802	43	14	7 044	240	4 536	64,39
Ernährungsgewerbe und Tabakverarbeitung							
Leistungsgruppe Ib	1 665	47	12	12 050	-	7 901	65,57
II	6 822	46	14	8 136	172	5 199	63,90
III	12 762	42	12	5 875	212	3 785	64,43
IV	2 543	37	7	4 240	64	2 777	65,50
V	339	38	11	4 276	9	2 857	66,82
Insqesamt...	24 131	43	12	6 746	167	4 350	64,48
Textil- und Bekleidungs-gewerbe							
Leistungsgruppe Ib	1 044	50	14	10 649	-	7 081	66,49
II	4 336	47	18	7 510	97	4 942	65,80
III	9 333	44	14	5 331	188	3 474	65,15
IV	1 437	40	14	4 236	158	2 777	65,56
V	259	32	6	3 425	14	2 315	67,59
Insqesamt...	16 409	44	15	6 119	147	4 012	65,56
Leder-gewerbe							
Leistungsgruppe Ib	/	/	/	/	/	/	/
II	472	47	19	6 661	98	4 197	63,01
III	508	39	12	5 316	17	3 396	63,87
IV	(126)	(37)	(12)	(4 030)	(-)	(2 643)	(65,58)
V	-	-	-	-	-	-	-
Insqesamt...	1 216	42	14	6 145	52	3 930	63,95

Anmerkungen siehe Seite 56

Noch: 1.4 Brutto- und Nettomonatsverdienste, durchschnittliches Alter und Dauer der Unternehmenszugehörigkeit der Angestellten im Oktober 1995 nach Wirtschaftszweigen und Leistungsgruppen

Wirtschaftszweig Leistungsgruppe	Anestellte	Durchschnittliches Alter	Dauer der Unternehmenszugehörigkeit	Bruttomonatsverdienst		Nettomonatsverdienst	
				insgesamt	dar. für Mehrarbeit	insgesamt	Anteil am Bruttomonatsverdienst
	Anzahl	Jahre	DM		%		
Holzgewerbe (ohne Herstellung von Möbeln)							
Leistungsgruppe Ib	(346)	(45)	(13)	(9 969)	(582)	(6 475)	(64,95)
II	1 538	41	12	6 641	75	4 260	64,15
III	1 880	38	9	5 735	227	3 804	66,34
IV	264	34	5	4 109	159	2 631	64,03
V							
Insqesamt...	4 145	40	11	6 301	190	4 108	65,19
Papier-, Verlags- und Druckgewerbe							
Leistungsgruppe Ib	1 524	47	14	10 065	75	6 436	63,94
II	6 539	45	14	7 891	185	5 063	64,16
III	13 582	42	13	6 155	263	3 961	64,35
IV	1 086	39	10	4 595	43	3 021	65,75
V	(237)	(35)	(8)	(3 974)	(26)	(2 621)	(65,95)
Insqesamt...	22 967	43	13	6 812	216	4 381	64,30
Kokerei, Mineralölverarbeitung, Herstellung von Spalt- und Brutstoffen							
Leistungsgruppe Ib	(31)	(50)	(21)	(15 511)	(-)	(9 823)	(63,33)
II	502	46	20	9 576	-	6 432	67,17
III	483	41	14	6 717	139	4 487	66,80
IV	54	38	12	5 269	83	3 560	67,56
V							
Insqesamt...	1 079	43	17	8 215	67	5 493	66,87
Chemische Industrie							
Leistungsgruppe Ib	3 540	48	17	12 123	5	7 934	65,44
II	10 611	46	17	9 164	104	5 906	64,45
III	23 480	42	16	6 759	155	4 353	64,39
IV	4 686	38	14	5 122	104	3 337	65,15
V	203	36	10	4 120	-	2 773	67,32
Insqesamt...	42 521	43	16	7 613	123	4 919	64,61
Herstellung von Gummi- und Kunststoffwaren							
Leistungsgruppe Ib	1 356	46	13	10 710	78	6 989	65,25
II	5 437	44	14	7 551	101	4 813	63,74
III	10 394	41	11	5 814	130	3 732	64,19
IV	1 516	38	9	4 469	108	2 946	65,91
V	(65)	(29)	(3)	(3 467)	(109)	(2 185)	(63,02)
Insqesamt...	18 768	42	12	6 554	116	4 212	64,26
Glasgewerbe, Keramik, Verarbeitung von Steinen und Erden							
Leistungsgruppe Ib	416	47	17	10 885	-	6 915	63,52
II	2 826	46	16	8 183	90	5 312	64,91
III	5 574	45	15	6 461	173	4 123	63,82
IV	1 029	37	11	5 120	96	3 265	63,77
V	(33)	(32)	(7)	(4 118)	(-)	(2 739)	(66,51)
Insqesamt...	9 877	44	15	6 992	133	4 487	64,17
Metallerzeugung und -bearbeitung, Herstellung von Metallerzeugnissen							
Leistungsgruppe Ib	5 478	48	14	11 331	51	7 330	64,69
II	40 759	44	17	7 524	254	4 824	64,11
III	27 144	42	13	5 915	277	3 802	64,29
IV	5 619	38	10	4 459	135	2 910	65,27
V	/	/	/	/	/	/	/
Insqesamt...	79 111	43	15	7 013	239	4 508	64,28
Maschinenbau							
Leistungsgruppe Ib	6 303	49	17	10 821	125	6 974	64,45
II	75 456	44	16	7 535	344	4 832	64,13
III	31 866	41	13	5 903	382	3 796	64,31
IV	4 729	35	9	4 360	275	2 820	64,68
V	/	/	/	/	/	/	/
Insqesamt...	118 403	43	15	7 142	340	4 586	64,21
Herstellung von Büromaschinen, Datenverarbeitungsgeräten, Elektrotechnik, Feinmechanik, Optik							
Leistungsgruppe Ib	1 336	46	12	11 274	13	7 211	63,96
II	13 158	42	13	7 625	216	4 899	64,24
III	10 316	37	8	5 267	147	3 384	64,25
IV	1 379	35	8	4 402	170	2 917	66,27
V	(185)	(29)	(4)	(3 125)	(-)	(2 089)	(66,85)
Insqesamt...	26 373	40	11	6 687	175	4 300	64,30

Noch: 1.4 Brutto- und Nettomonatsverdienste, durchschnittliches Alter und Dauer der Unternehmenszugehörigkeit der Angestellten im Oktober 1995 nach Wirtschaftszweigen und Leistungsgruppen

Wirtschaftszweig Leistungsgruppe	Angestellte	Durchschnittliches Alter	Dauer der Unternehmenszugehörigkeit	Bruttomonatsverdienst		Nettomonatsverdienst	
				insgesamt	dar. für Mehrarbeit	insgesamt	Anteil am Bruttomonatsverdienst
	Anzahl	Jahre	DM		%		
Fahrzeugbau							
Leistungsgruppe Ib	1 071	47	19	13 417	26	8 650	64,47
II	8 619	44	17	9 032	593	5 844	64,71
III	2 163	41	14	6 072	443	3 900	64,23
IV	(408)	(39)	(11)	(4 426)	(117)	(2 870)	(64,84)
V	-	-	-	-	-	-	-
Insqesamt...	12 261	43	17	8 739	502	5 647	64,62
Herstellung von Möbeln, Schmuck, Musikinstrumenten, Sportgeräten, Spielwaren und sonstigen Erzeugnissen, Recycling							
Leistungsgruppe Ib	880	48	16	12 459	-	7 787	62,51
II	3 589	44	13	7 426	221	4 838	65,15
III	5 167	41	12	5 546	202	3 581	64,56
IV	836	33	9	4 111	89	2 689	65,40
V	(69)	(33)	(7)	(3 020)	(43)	(1 940)	(64,22)
Insqesamt...	10 540	42	13	6 633	181	4 279	64,50
Energie- und Wasserversorgung							
Leistungsgruppe Ib	942	49	20	11 254	229	7 271	64,60
II	8 828	45	18	7 971	210	5 165	64,80
III	15 467	43	16	6 190	171	3 990	64,46
IV	1 384	40	11	4 554	68	2 964	65,09
V	139	40	8	4 924	90	2 309	67,19
Insqesamt...	26 760	44	17	6 865	180	4 437	64,63
Baugewerbe							
Leistungsgruppe Ib	1 653	46	16	10 869	-	7 083	65,16
II	19 530	45	13	7 603	137	4 849	63,79
III	16 479	41	11	5 954	263	3 803	63,88
IV	2 109	35	5	4 768	128	2 990	62,71
V	306	33	8	3 725	3	2 392	64,21
Insqesamt...	40 076	43	12	6 880	182	4 395	63,87
Handel, Kredit- und Versicherungsgewerbe							
Leistungsgruppe Ib	13 126	47	16	10 965	18	7 092	64,68
II	72 433	43	15	7 149	89	4 606	64,44
III	124 667	39	11	5 264	80	3 396	64,51
IV	34 690	36	8	3 897	62	2 556	65,58
V	2 881	36	8	3 481	31	2 301	66,12
Insqesamt...	247 787	40	12	5 905	76	3 815	64,61
Handel, Instandhaltung und Reparatur von Kfz und Gebrauchsgütern							
Leistungsgruppe Ib	8 527	47	14	11 070	14	7 112	64,24
II	42 691	43	13	7 061	118	4 547	64,39
III	93 205	40	10	5 290	98	3 417	64,59
IV	31 271	36	8	3 893	69	2 557	65,68
V	2 048	32	6	3 299	43	2 167	65,70
Insqesamt...	177 742	40	11	5 724	93	3 700	64,63
Kredit- und Versicherungsgewerbe							
Leistungsgruppe Ib	4 599	46	19	10 769	24	7 055	65,51
II	29 742	42	18	7 274	47	4 692	64,50
III	31 452	38	13	5 190	26	3 336	64,28
IV	3 419	34	8	3 941	4	2 551	64,73
V	833	46	13	3 927	-	2 630	66,98
Insqesamt...	70 045	40	15	6 365	33	4 109	64,56

Noch: 1.4 Brutto- und Nettomonatsverdienste, durchschnittliches Alter und Dauer der Unternehmenszugehörigkeit der Angestellten im Oktober 1995 nach Wirtschaftszweigen und Leistungsgruppen

Wirtschaftszweig Leistungsgruppe	Angestellte	Durchschnittliches Alter	Dauer der Unternehmenszugehörigkeit	Bruttomonatsverdienst		Nettomonatsverdienst	
				insgesamt	dar. für Mehrarbeit	insgesamt	Anteil am Bruttomonatsverdienst
	Anzahl	Jahre	DM				%
1.4.3 Vollzeitbeschäftigte Frauen							
Produzierendes Gewerbe, Handel, Kredit- und Versicherungsgewerbe							
Leistungsgruppe Ib	3 671	43	14	7 191	29	4 296	59,74
II	47 745	40	13	5 891	89	3 467	58,84
III	193 641	37	10	4 389	44	2 667	60,76
IV	126 431	34	7	3 378	26	2 129	63,03
V	14 973	34	5	3 103	34	1 982	63,88
Insqesamt...	386 460	36	9	4 221	43	2 579	61,09
Produzierendes Gewerbe							
Leistungsgruppe Ib	2 395	43	14	6 884	45	4 225	61,37
II	25 489	41	14	6 232	117	3 637	58,36
III	91 653	38	10	4 590	58	2 768	60,30
IV	54 799	34	8	3 615	36	2 255	62,38
V	8 054	36	6	3 068	46	1 961	63,97
Insqesamt...	182 390	37	10	4 489	59	2 719	60,56
Bergbau und Gewinnung von Steinen und Erden, sonstiger Bergbau							
Leistungsgruppe Ib	-	-	-	-	-	-	-
II	1 285	41	20	5 458	6	3 255	59,64
III	1 019	38	14	4 955	56	2 988	60,32
IV	555	33	9	3 773	18	2 402	63,66
V	(133)	(35)	(11)	(3 697)	(7)	(2 283)	(61,76)
Insqesamt...	2 993	38	15	4 896	25	2 963	60,52
Bergbau 1)							
Leistungsgruppe Ib	-	-	-	-	-	-	-
II	1 238	40	20	5 383	6	3 202	59,49
III	815	37	15	4 785	65	2 852	59,60
IV	437	32	9	3 878	22	2 383	61,46
V	(133)	(35)	(11)	(3 697)	(7)	(2 283)	(61,76)
Insqesamt...	2 624	38	16	4 861	27	2 910	59,87
Erzbergbau, Gewinnung von Steinen und Erden, sonstiger Bergbau							
Leistungsgruppe Ib	-	-	-	-	-	-	-
II	(204)	(40)	(11)	(5 632)	(21)	(3 534)	(62,76)
III	-	-	-	-	-	-	-
IV	-	-	-	-	-	-	-
V	-	-	-	-	-	-	-
Insqesamt...	(369)	(42)	(11)	(5 146)	(12)	(3 339)	(64,89)
Verarbeitendes Gewerbe							
Leistungsgruppe Ib	1 678	43	13	7 618	63	4 616	60,60
II	21 830	41	14	6 333	130	3 685	58,19
III	76 637	37	10	4 604	63	2 777	60,32
IV	47 392	34	8	3 615	40	2 254	62,38
V	7 118	37	6	3 023	50	1 934	63,98
Insqesamt...	154 655	37	10	4 505	65	2 726	60,52
Ernährungsgewerbe und Tabakverarbeitung							
Leistungsgruppe Ib	/	/	/	/	/	/	/
II	1 285	40	11	5 950	71	3 560	59,83
III	9 713	37	8	4 052	72	2 499	61,68
IV	5 634	36	6	3 114	37	2 005	64,39
V	2 803	39	5	2 618	42	1 710	65,32
Insqesamt...	19 847	38	7	3 734	56	2 333	62,47
Textil- und Bekleidungsgererbe							
Leistungsgruppe Ib	(91)	(41)	(15)	(9 272)	(-)	(5 237)	(56,48)
II	(1 064)	(38)	(10)	(6 551)	(169)	(3 919)	(59,83)
III	7 925	36	8	4 389	53	2 671	60,87
IV	2 849	35	9	3 657	31	2 260	61,81
V	739	36	7	3 364	172	2 137	63,52
Insqesamt...	12 668	36	8	4 381	64	2 671	60,97
Ledergererbe							
Leistungsgruppe Ib	/	/	/	/	/	/	/
II	508	37	8	4 216	266	2 529	60,00
III	221	39	9	3 050	-	1 837	60,23
IV	-	-	-	-	-	-	-
V	-	-	-	-	-	-	-
Insqesamt...	891	38	9	3 984	161	2 379	59,71

Noch: 1.4 Brutto- und Nettomonatsverdienste, durchschnittliches Alter und Dauer der Unternehmenszugehörigkeit der Angestellten im Oktober 1995 nach Wirtschaftszweigen und Leistungsgruppen

Wirtschaftszweig Leistungsgruppe	Angestellte	Durchschnittliches Alter	Dauer der Unternehmenszugehörigkeit	Bruttomonatsverdienst		Nettomonatsverdienst		
				insgesamt	dar. für Mehrarbeit	insgesamt	Anteil am Bruttomonatsverdienst	
	Anzahl	Jahre	DM		%			
Holzgewerbe (ohne Herstellung von Möbeln)								
Leistungsgruppe Ib	-	-	-	-	-	-	-	-
II	424	38	9	4 714	116	2 822	59,86	
III	534	35	10	3 670	14	2 310	62,93	
IV	/	/	/	/	/	/	/	
V	/	/	/	/	/	/	/	
Insqesamt...	1 018	36	9	4 074	57	2 507	61,55	
Papier-, Verlags- und Druckgewerbe								
Leistungsgruppe Ib	/	/	/	/	/	/	/	
II	1 457	42	12	5 697	82	3 346	58,73	
III	6 610	38	9	4 705	63	2 834	60,22	
IV	2 105	34	8	3 673	25	2 265	61,66	
V	505	36	8	3 220	1	2 009	62,38	
Insqesamt...	10 837	37	9	4 612	54	2 778	60,22	
Kokerei, Mineralölverarbeitung, Herstellung von Spalt- und Brutstoffen								
Leistungsgruppe Ib	(26)	(42)	(18)	(6 334)	(-)	(3 727)	(58,83)	
II	167	38	11	5 073	48	3 099	61,10	
III	45	35	10	4 178	-	2 500	59,85	
IV	/	/	/	/	/	/	/	
V	/	/	/	/	/	/	/	
Insqesamt...	267	40	12	5 134	30	3 094	60,26	
Chemische Industrie								
Leistungsgruppe Ib	117	45	13	9 559	-	5 716	59,80	
II	1 078	42	14	7 398	12	4 298	58,10	
III	9 182	39	13	5 575	46	3 303	59,24	
IV	5 556	33	9	4 087	28	2 538	62,09	
V	473	35	8	3 614	37	2 282	63,16	
Insqesamt...	16 406	37	12	5 163	37	3 097	59,98	
Herstellung von Gummi- und Kunststoffwaren								
Leistungsgruppe Ib	/	/	/	/	/	/	/	
II	4 722	43	12	6 135	50	3 550	57,87	
III	4 495	37	10	4 692	47	2 816	60,01	
IV	2 339	33	7	3 668	44	2 286	62,31	
V	484	33	7	3 221	17	2 057	63,66	
Insqesamt...	8 285	36	10	4 555	56	2 758	60,55	
Glasgewerbe, Keramik, Verarbeitung von Steinen und Erden								
Leistungsgruppe Ib	267	39	11	6 421	35	3 671	57,16	
II	1 856	39	10	4 868	43	2 945	60,49	
III	1 087	34	7	4 048	16	2 423	59,86	
IV	(218)	(43)	(12)	(3 925)	(61)	(2 565)	(65,35)	
V	/	/	/	/	/	/	/	
Insqesamt...	3 437	38	9	4 683	35	2 820	60,22	
Metallerzeugung und -bearbeitung, Herstellung von Metallerzeugnissen								
Leistungsgruppe Ib	5 596	40	16	6 008	120	3 460	57,60	
II	12 589	38	11	4 564	56	2 738	59,98	
III	9 713	34	8	3 603	34	2 230	61,88	
IV	252	30	3	2 828	29	1 754	62,02	
V	28 445	37	11	4 538	60	2 719	59,92	
Insqesamt...	28 445	37	11	4 538	60	2 719	59,92	
Maschinenbau								
Leistungsgruppe Ib	(147)	(42)	(13)	(8 530)	(-)	(5 290)	(62,02)	
II	7 050	42	16	6 390	157	3 723	58,26	
III	14 294	37	12	4 641	75	2 785	60,01	
IV	11 979	33	9	3 599	49	2 255	62,64	
V	(390)	(40)	(6)	(3 453)	(57)	(2 137)	(61,90)	
Insqesamt...	33 860	37	11	4 640	82	2 796	60,26	
Herstellung von Büromaschinen, Datenverarbeitungsgeräten, Elektrotechnik, Feinmechanik, Optik								
Leistungsgruppe Ib	(78)	(46)	(17)	(8 498)	(-)	(4 808)	(56,57)	
II	1 534	39	12	6 291	106	3 623	57,59	
III	5 437	35	7	4 015	54	2 462	61,30	
IV	2 764	34	8	3 597	74	2 240	62,27	
V	248	34	4	2 916	12	1 845	63,26	
Insqesamt...	10 061	35	8	4 255	66	2 581	60,65	

Noch: 1.4 Brutto- und Nettomonatsverdienste, durchschnittliches Alter und Dauer der Unternehmenszugehörigkeit der Angestellten im Oktober 1995 nach Wirtschaftszweigen und Leistungsgruppen

Wirtschaftszweig Leistungsgruppe	Anestellte	Durchschnittliches Alter	Dauer der Unternehmenszugehörigkeit	Bruttomonatsverdienst		Nettomonatsverdienst	
				insgesamt	dar. für Mehrarbeit	insgesamt	Anteil am Bruttomonatsverdienst
	Anzahl	Jahre		DM		%	
Fahrzeugbau							
Leistungsgruppe Ib							
II	1 171	39	14	7 717	374	4 525	58,64
III	913	39	11	4 820	68	2 890	59,97
IV	360	35	8	3 795	3	2 453	64,64
V	-	-	-	-	-	-	-
Insqesamt...	2 477	38	12	6 159	202	3 667	59,53
Herstellung von Möbeln, Schmuck, Musikinstrumenten, Sportgeräten, Spielwaren und sonstigen Erzeugnissen, Recycling							
Leistungsgruppe Ib							
II	493	41	15	6 435	23	3 656	56,82
III	2 523	36	10	4 471	93	2 743	61,36
IV	2 207	31	6	3 480	59	2 152	61,83
V	897	30	6	3 101	40	1 985	64,02
Insqesamt...	6 156	34	8	4 102	67	2 515	61,30
Energie- und Wasserversorgung							
Leistungsgruppe Ib							
II	483	37	11	6 503	89	3 785	58,20
III	5 505	38	13	4 888	38	2 936	60,06
IV	1 989	35	9	4 214	17	2 577	61,16
V	133	34	9	4 129	-	2 539	61,49
Insqesamt...	8 158	37	12	4 808	35	2 892	60,16
Baugewerbe							
Leistungsgruppe Ib	(667)	(45)	(16)	(5 173)	(-)	(3 334)	(64,46)
II	1 892	43	11	5 523	47	3 303	59,80
III	8 492	40	10	4 220	29	2 545	60,29
IV	4 864	34	6	3 352	15	2 113	63,03
V	(670)	(34)	(5)	(3 191)	(20)	(2 074)	(65,01)
Insqesamt...	16 584	39	9	4 111	25	2 517	61,23
Handel, Kredit- und Versicherungsgewerbe							
Leistungsgruppe Ib	(1 276)	(41)	(14)	(7 768)	(-)	(4 430)	(57,04)
II	22 256	39	12	5 501	57	3 271	59,46
III	101 988	36	10	4 209	31	2 576	61,21
IV	71 632	34	6	3 198	18	2 033	63,59
V	6 919	31	4	3 145	19	2 006	63,79
Insqesamt...	204 070	35	9	3 981	29	2 454	61,63
Handel, Instandhaltung und Reparatur von Kfz und Gebrauchsgütern							
Leistungsgruppe Ib							
II	14 703	40	11	5 125	49	3 081	60,12
III	61 525	36	8	3 972	48	2 445	61,57
IV	64 080	34	6	3 133	17	1 999	63,81
V	4 563	31	4	2 945	26	1 908	64,77
Insqesamt...	145 862	36	8	3 711	33	2 309	62,22
Kredit- und Versicherungsgewerbe							
Leistungsgruppe Ib	(284)	(45)	(21)	(8 765)	(-)	(4 963)	(56,62)
II	7 553	39	15	6 233	72	3 641	58,41
III	40 463	35	12	4 569	6	2 775	60,73
IV	7 553	32	7	3 747	20	2 324	62,03
V	2 356	32	4	3 533	6	2 198	62,20
Insqesamt...	58 209	35	11	4 657	17	2 816	60,47

Noch: 1.4 Brutto- und Nettomonatsverdienste, durchschnittliches Alter und Dauer der Unternehmenszugehörigkeit der Angestellten im Oktober 1995 nach Wirtschaftszweigen und Leistungsgruppen

Wirtschaftszweig Leistungsgruppe	Angestellte	Durchschnittliches Alter	Dauer der Unternehmenszugehörigkeit	Bruttomonatsverdienst		Nettomonatsverdienst		
				insgesamt	dar. für Mehrarbeit	insgesamt	Anteil am Bruttomonatsverdienst	
	Anzahl	Jahre	DM		%			
1.4.4 Teilzeitbeschäftigte Frauen								
Produzierendes Gewerbe, Handel, Kredit- und Versicherungsgewerbe								
Leistungsgruppe Ib	7 880	43	12	2 991	40	1 867	62,41	
II	59 352	42	11	2 513	37	1 571	62,53	
III	82 455	43	8	2 079	29	1 325	63,72	
IV	9 543	44	7	1 936	28	1 249	64,50	
V								
Insqesamt...	159 699	43	9	2 278	33	1 439	63,18	
Produzierendes Gewerbe								
Leistungsgruppe Ib	2 364	44	14	3 657	100	2 207	60,35	
II	21 938	43	11	2 589	38	1 613	62,30	
III	15 053	43	8	2 217	52	1 405	63,37	
IV	4 922	44	7	1 951	41	1 260	64,58	
V								
Insqesamt...	44 477	43	10	2 452	46	1 536	62,67	
Bergbau und Gewinnung von Steinen und Erden, sonstiger Bergbau								
Leistungsgruppe Ib	-	-	-	-	-	-	-	
II	(73)	(39)	(19)	(2 917)	(-)	(1 878)	(64,37)	
III	/	/	/	/	/	/	/	
IV	-	-	-	-	-	-	-	
V								
Insqesamt...	(281)	(43)	(15)	(2 690)	(-)	(1 637)	(60,85)	
Bergbau 1)								
Leistungsgruppe Ib	-	-	-	-	-	-	-	
II	(73)	(39)	(19)	(2 917)	(-)	(1 878)	(64,37)	
III	(112)	(41)	(14)	(2 422)	(-)	(1 463)	(60,40)	
IV	-	-	-	-	-	-	-	
V								
Insqesamt...	185	40	15	2 616	-	1 626	62,14	
Erzbergbau, Gewinnung von Steinen und Erden, sonstiger Bergbau								
Leistungsgruppe Ib	-	-	-	-	-	-	-	
II	/	/	/	/	/	/	/	
III	-	-	-	-	-	-	-	
IV	-	-	-	-	-	-	-	
V								
Insqesamt...	/	/	/	/	/	/	/	
Verarbeitendes Gewerbe								
Leistungsgruppe Ib	1 949	45	15	3 851	107	2 338	60,71	
II	16 816	43	12	2 674	43	1 665	62,28	
III	13 088	43	8	2 244	55	1 423	63,39	
IV	4 599	44	6	2 011	44	1 297	64,49	
V								
Insqesamt...	36 653	43	10	2 502	50	1 570	62,73	
Ernährungsgewerbe und Tabakverarbeitung								
Leistungsgruppe Ib	(173)	(44)	(11)	(3 410)	(-)	(2 326)	(68,20)	
II	4 123	43	6	2 150	70	1 387	64,50	
III	3 484	43	5	1 958	40	1 296	65,17	
IV	2 469	45	5	1 885	21	1 220	64,75	
V								
Insqesamt...	10 288	44	5	2 041	47	1 331	65,18	
Textil- und Bekleidungsgerbe								
Leistungsgruppe Ib	-	-	-	-	-	-	-	
II	/	/	/	/	/	/	/	
III	1 194	43	13	2 563	9	1 577	61,53	
IV	490	47	13	2 426	13	1 553	64,01	
V	(364)	(45)	(10)	(2 843)	(331)	(1 854)	(65,21)	
Insqesamt...	2 148	44	12	2 597	64	1 638	63,07	
Ledergerbe								
Leistungsgruppe Ib	-	-	-	-	-	-	-	
II	/	/	/	/	/	/	/	
III	-	-	-	-	-	-	-	
IV	-	-	-	-	-	-	-	
V								
Insqesamt...	/	/	/	/	/	/	/	

Anmerkungen siehe Seite 56

Noch: 1.4 Brutto- und Nettomonatsverdienste, durchschnittliches Alter und Dauer der Unternehmenszugehörigkeit der Angestellten im Oktober 1995 nach Wirtschaftszweigen und Leistungsgruppen

Wirtschaftszweig Leistungsgruppe	Angestellte	Durchschnittliches Alter	Dauer der Unternehmenszugehörigkeit	Bruttomonatsverdienst		Nettomonatsverdienst	
				insgesamt	dar. für Mehrarbeit	insgesamt	Anteil am Bruttomonatsverdienst
	Anzahl	Jahre	DM				%
Holzgewerbe (ohne Herstellung von Möbeln)							
Leistungsgruppe Ib	-	-	-	-	-	-	-
II	/	/	/	/	/	/	/
III	(90)	(41)	(8)	(2 096)	(12)	(1 345)	(64,14)
IV	(24)	(44)	(3)	(1 380)	(-)	(1 099)	(79,67)
V							
Insqesamt...	(522)	(46)	(18)	(2 686)	(2)	(1 614)	(60,10)
Papier-, Verlags- und Druckgewerbe							
Leistungsgruppe Ib	(420)	(47)	(13)	(3 084)	(91)	(1 846)	(59,86)
II							
III	2 031	43	12	2 799	49	1 714	61,25
IV	(592)	(44)	(11)	(2 445)	(55)	(1 501)	(61,37)
V	(187)	(42)	(9)	(1 999)	(11)	(1 316)	(65,83)
Insqesamt...	3 321	44	12	2 760	52	1 692	61,31
Kokerei, Mineralölverarbeitung, Herstellung von Spalt- und Bruttstoffen							
Leistungsgruppe Ib	-	-	-	-	-	-	-
II
III
IV
V
Insqesamt...	50	44	13	3 000	68	1 857	61,90
Chemische Industrie							
Leistungsgruppe Ib	/	/	/	/	/	/	/
II							
III	1 605	42	18	3 445	32	2 122	61,59
IV	1 024	42	11	2 563	42	1 600	62,43
V	492	45	10	2 317	0	1 500	64,74
Insqesamt...	3 211	43	14	3 037	44	1 883	62,01
Herstellung von Gummi- und Kunststoffwaren							
Leistungsgruppe Ib	-	-	-	-	-	-	-
II	/	/	/	/	/	/	/
III	1 055	43	14	3 238	25	2 020	62,38
IV	704	43	11	2 486	87	1 473	59,27
V							
Insqesamt...	1 962	43	12	2 988	45	1 844	61,72
Glasgewerbe, Keramik, Verarbeitung von Steinen und Erden							
Leistungsgruppe Ib	(26)	(49)	(13)	(4 495)	(-)	(2 530)	(56,28)
II							
III	(226)	(44)	(12)	(2 698)	(76)	(1 860)	(68,95)
IV							
V							
Insqesamt...	(395)	(39)	(9)	(2 510)	(84)	(1 684)	(67,10)
Metallerzeugung und -bearbeitung, Herstellung von Metallerzeugnissen							
Leistungsgruppe Ib	(382)	(44)	(20)	(4 009)	(162)	(2 352)	(58,67)
II							
III	2 313	44	13	2 684	29	1 708	63,63
IV	2 907	42	9	2 305	61	1 459	63,31
V	(242)	(48)	(6)	(2 070)	(29)	(1 216)	(58,77)
Insqesamt...	5 868	43	11	2 554	53	1 604	62,80
Maschinenbau							
Leistungsgruppe Ib	(376)	(44)	(17)	(4 333)	(106)	(2 638)	(60,89)
II							
III	2 347	43	12	2 881	40	1 731	60,09
IV	2 562	44	10	2 368	64	1 475	62,31
V							
Insqesamt...	5 398	43	12	2 717	56	1 664	61,25
Herstellung von Büromaschinen, Datenverarbeitungsgeräten, Elektrotechnik, Feinmechanik, Optik							
Leistungsgruppe Ib	-	-	-	-	-	-	-
II	/	/	/	/	/	/	/
III	1 031	43	9	2 215	14	1 378	62,20
IV	560	41	8	2 149	70	1 381	64,26
V	(255)	(41)	(8)	(1 671)	(-)	(1 008)	(60,34)
Insqesamt...	2 057	43	9	2 274	36	1 418	62,33

Noch: 1.4 Brutto- und Nettomonatsverdienste, durchschnittliches Alter und Dauer der Unternehmenszugehörigkeit der Angestellten im Oktober 1995 nach Wirtschaftszweigen und Leistungsgruppen

Wirtschaftszweig Leistungsgruppe	Angestellte	Durchschnittliches Alter	Dauer der Unternehmenszugehörigkeit	Bruttomonatsverdienst		Nettomonatsverdienst	
				insgesamt	dar. für Mehrarbeit	insgesamt	Anteil am Bruttomonatsverdienst
	Anzahl	Jahre	DM		%		
Fahrzeugbau							
Leistungsgruppe Ib	-	-	-	-	-	-	-
II	46	47	17	4 923	-	2 552	51,84
III	/	/	/	/	/	/	/
IV	(90)	(45)	(9)	(2 521)	(-)	(1 634)	(64,81)
V	-	-	-	-	-	-	-
Insqesamt...	(257)	(43)	(13)	(3 377)	(-)	(1 955)	(57,89)
Herstellung von Möbeln, Schmuck, Musikinstrumenten, Sportgeräten, Spielwaren und sonstigen Erzeugnissen, Recycling							
Leistungsgruppe Ib	-	-	-	-	-	-	-
II	/	/	/	/	/	/	/
III	(308)	(41)	(15)	(2 637)	(162)	(1 638)	(62,11)
IV	(416)	(39)	(10)	(2 070)	(116)	(1 252)	(60,50)
V	361	37	6	1 939	-	1 267	65,36
Insqesamt...	1 109	39	10	2 237	88	1 392	62,20
Energie- und Wasserversorgung							
Leistungsgruppe Ib	-	-	-	-	-	-	-
II	/	/	/	/	/	/	/
III	968	39	13	2 941	52	1 800	61,21
IV	537	42	12	2 494	74	1 572	63,01
V	-	-	-	-	-	-	-
Insqesamt...	1 586	40	13	2 804	73	1 718	61,26
Baugewerbe							
Leistungsgruppe Ib	-	-	-	-	-	-	-
II	/	/	/	/	/	/	/
III	3 946	43	9	2 139	15	1 346	62,96
IV	(1 427)	(42)	(7)	(1 859)	(24)	(1 177)	(63,29)
V	-	-	-	-	-	-	-
Insqesamt...	5 957	43	9	2 034	15	1 279	62,88
Handel, Kredit- und Versicherungsgewerbe							
Leistungsgruppe Ib	-	-	-	-	-	-	-
II	/	/	/	/	/	/	/
III	5 516	42	10	2 706	15	1 721	63,61
IV	37 414	42	11	2 468	37	1 547	62,67
V	67 402	43	8	2 048	24	1 307	63,81
Insqesamt...	4 621	44	8	1 920	14	1 237	64,41
Insqesamt...	115 222	43	9	2 212	28	1 402	63,40
Handel, Instandhaltung und Reparatur von Kfz und Gebrauchsgütern							
Leistungsgruppe Ib	-	-	-	-	-	-	-
II	4 534	43	9	2 480	13	1 604	64,66
III	25 323	42	9	2 367	48	1 491	63,01
IV	63 653	43	8	2 039	23	1 303	63,89
V	3 729	44	7	1 834	3	1 198	65,33
Insqesamt...	97 483	43	8	2 138	29	1 362	63,71
Kredit- und Versicherungsgewerbe							
Leistungsgruppe Ib	-	-	-	-	-	-	-
II	982	39	18	3 748	22	2 263	60,38
III	12 091	42	16	2 679	13	1 662	62,03
IV	3 749	43	10	2 198	41	1 375	62,58
V	892	45	10	2 279	60	1 398	61,34
Insqesamt...	17 739	42	14	2 615	22	1 621	61,96

1.5 Bruttostunden- und Bruttomonatsverdienste, bezahlte Wochenarbeitszeit, durchschnittliches Alter und Dauer der Unternehmenszugehörigkeit der Arbeiterinnen und Arbeiter im Oktober 1995 nach Wirtschaftszweigen und Lohnformen

Wirtschaftszweig Lohnform	Arbeiter/ -innen	Durchschnittliches Alter	Dauer der Unternehmenszugehörigkeit	Bezahlte Wochenarbeitszeit		Bruttostundenverdienst		Bruttomonatsverdienst
				insgesamt	dar. für Mehrarbeit	insgesamt	dar. für Mehrarbeit	
	Anzahl	Jahre	Stunden	DM				
1.5.1 Voll- und Teilzeitbeschäftigte insgesamt								
Produzierendes Gewerbe, Handel, Kredit- und Versicherungsgewerbe								
Zeitlohn	1 145 393	39	11	39,51	2,43	24,94	30,43	4 281
Leistungslohn	288 290	38	12	38,98	1,98	25,97	31,73	4 399
Mischlohn	86 633	39	10	39,66	2,28	24,87	28,68	4 285
Insqesamt...	1 520 315	39	11	39,42	2,33	25,13	30,55	4 303
Produzierendes Gewerbe								
Zeitlohn	1 005 249	39	11	39,72	2,50	25,49	31,02	4 399
Leistungslohn	276 537	38	12	39,02	2,01	25,99	31,87	4 406
Mischlohn	73 158	40	11	39,79	2,32	25,27	29,73	4 370
Insqesamt...	1 354 945	39	11	39,58	2,39	25,58	31,10	4 398
Bergbau und Gewinnung von Steinen und Erden, sonstiger Bergbau								
Zeitlohn	20 575	39	14	42,00	3,11	26,58	33,80	4 851
Leistungslohn	47 742	35	15	42,78	2,67	23,39	32,51	4 348
Mischlohn	1 730	40	14	41,23	3,63	25,64	30,02	4 594
Insqesamt...	70 048	36	15	42,51	2,83	24,37	32,85	4 502
Bergbau 1)								
Zeitlohn	16 477	38	15	41,36	2,37	26,10	35,04	4 690
Leistungslohn	47 376	35	15	42,79	2,67	23,36	32,51	4 342
Mischlohn								
Insqesamt...	64 331	36	15	42,44	2,61	24,05	33,05	4 434
Erzbergbau, Gewinnung von Steinen und Erden, sonstiger Bergbau								
Zeitlohn	4 099	45	12	44,58	6,08	28,38	31,85	5 497
Leistungslohn
Mischlohn
Insqesamt...	5 716	44	13	43,31	5,30	27,98	31,70	5 265
Verarbeitendes Gewerbe								
Zeitlohn	773 428	39	11	39,36	2,64	25,31	31,11	4 329
Leistungslohn	217 012	39	12	38,14	1,90	26,46	31,75	4 385
Mischlohn	60 980	40	11	39,38	2,22	25,00	29,74	4 277
Insqesamt...	1 051 420	39	11	39,11	2,46	25,53	31,14	4 338
Ernährungsgewerbe und Tabakverarbeitung								
Zeitlohn	59 320	38	9	40,89	2,88	21,73	27,90	3 860
Leistungslohn	8 152	38	8	40,15	2,14	21,89	25,09	3 818
Mischlohn	5 650	41	9	41,87	1,68	21,72	28,37	3 952
Insqesamt...	83 122	38	9	40,89	2,72	21,74	27,71	3 862
Textil- und Bekleidungs-gewerbe								
Zeitlohn	41 033	41	10	38,09	1,78	19,64	23,78	3 252
Leistungslohn	13 053	39	11	37,41	0,63	21,84	24,87	3 550
Mischlohn	5 899	44	13	37,32	0,94	21,39	22,50	3 469
Insqesamt...	59 984	41	11	37,87	1,44	20,29	23,80	3 338
Leder-gewerbe								
Zeitlohn	3 058	40	10	38,37	0,84	18,35	25,19	3 058
Leistungslohn	1 173	40	10	38,13	0,48	21,98	27,77	3 641
Mischlohn	818	43	19	40,10	2,26	22,51	30,88	3 922
Insqesamt...	5 059	40	12	38,59	0,99	19,88	27,58	3 333
Holzgewerbe (ohne Herstellung von Möbeln)								
Zeitlohn	12 429	37	10	39,17	1,49	24,21	28,93	4 120
Leistungslohn	4 874	39	9	39,02	1,78	26,29	31,03	4 457
Mischlohn	1 821	38	10	39,98	2,19	24,67	27,37	4 285
Insqesamt...	19 125	38	10	39,21	1,63	24,78	29,31	4 222
Papier-, Verlags- und Druck-gewerbe								
Zeitlohn	52 741	39	10	38,76	2,24	26,08	34,50	4 393
Leistungslohn	7 287	39	12	39,25	1,70	26,88	31,35	4 584
Mischlohn	2 172	37	10	41,41	4,31	25,09	27,39	4 515
Insqesamt...	62 201	39	11	38,91	2,25	26,14	33,75	4 419
Kokerei, Mineralölverarbeitung, Herstellung von Spalt- und Brutstoffen								
Zeitlohn	1 333	37	14	40,48	0,71	35,06	29,96	6 166
Leistungslohn	1 178	40	17	42,36	1,53	24,04	31,59	4 425
Mischlohn
Insqesamt...	2 511	39	15	41,36	1,10	29,77	31,03	5 349
Chemische Industrie								
Zeitlohn	52 320	39	13	38,56	1,20	29,23	33,17	4 898
Leistungslohn	8 334	39	13	38,72	1,21	27,15	30,73	4 567
Mischlohn	1 295	38	5	38,48	0,76	24,03	32,45	4 018
Insqesamt...	61 949	39	13	38,58	1,19	28,84	32,83	4 835

1) Kohlenbergbau, Torfgewinnung, Gewinnung von Erdöl und Erdgas, Bergbau auf Uran- und Thoriumerze

Noch: 1.5 Bruttostunden- und Bruttomonatsverdienste, bezahlte Wochenarbeitszeit, durchschnittliches Alter und Dauer der Unternehmenszugehörigkeit der Arbeiterinnen und Arbeiter im Oktober 1995 nach Wirtschaftszweigen und Lohnformen

Wirtschaftszweig Lohnform	Arbeiter/ -innen	Durchschnittliches Alter	Dauer der Unternehmenszugehörigkeit	Bezahlte Wochenarbeitszeit		Bruttostundenverdienst		Bruttomonatsverdienst
				insgesamt	dar. für Mehrarbeit	insgesamt	dar. für Mehrarbeit	
	Anzahl	Jahre	Stunden	DM				
Herstellung von Gummi- und Kunststoffwaren								
Zeitlohn	53 691	39	10	39,79	2,24	23,57	30,50	4 075
Leistungslohn	10 680	38	10	38,47	1,13	24,11	30,31	4 030
Mischlohn	5 361	37	7	38,60	1,22	24,35	32,45	4 085
Insqesamt...	69 733	39	10	39,50	1,99	23,71	30,57	4 068
Glasgewerbe, Keramik, Verarbeitung von Steinen und Erden								
Zeitlohn	28 809	40	11	42,45	3,71	24,66	26,94	4 548
Leistungslohn	3 786	39	10	39,45	1,27	25,18	30,45	4 316
Mischlohn	2 041	43	16	41,67	3,28	28,84	32,46	5 222
Insqesamt...	34 636	40	11	42,07	3,42	24,96	27,40	4 562
Metallerzeugung und -bearbeitung, Herstellung von Metallerzeugnissen								
Zeitlohn	189 637	39	11	39,39	2,97	25,46	30,16	4 357
Leistungslohn	68 044	39	12	38,32	2,50	27,14	31,70	4 518
Mischlohn	21 286	40	11	39,73	3,02	25,79	28,87	4 452
Insqesamt...	278 967	39	11	39,16	2,86	25,88	30,39	4 404
Maschinenbau								
Zeitlohn	157 404	40	13	39,30	3,37	26,83	32,70	4 582
Leistungslohn	51 824	39	13	37,92	2,31	27,98	33,98	4 611
Mischlohn	8 955	39	12	37,73	1,64	26,80	31,09	4 395
Insqesamt...	218 182	40	13	38,91	3,05	27,10	32,89	4 581
Herstellung von Büromaschinen, Datenverarbeitungsgeräten, Elektrotechnik, Feinmechanik, Optik								
Zeitlohn	38 844	38	9	38,10	1,51	23,58	30,07	3 903
Leistungslohn	13 444	37	10	36,07	0,94	24,22	28,58	3 796
Mischlohn	2 900	38	10	39,83	2,47	26,60	39,66	4 603
Insqesamt...	55 188	38	9	37,70	1,42	23,90	30,70	3 914
Fahrzeugbau								
Zeitlohn	41 881	40	15	38,40	2,79	31,58	41,15	5 268
Leistungslohn	11 447	38	13	37,55	1,53	28,32	31,20	4 621
Mischlohn	609	38	14	38,02	0,97	23,85	33,89	3 939
Insqesamt...	53 937	39	15	38,22	2,50	30,81	39,83	5 116
Herstellung von Möbeln, Schmuck, Musikinstrumenten, Sportgeräten, Spielwaren und sonstigen Erzeugnissen, Recycling								
Zeitlohn	30 918	40	10	39,51	2,23	22,84	28,16	3 921
Leistungslohn	13 736	39	10	37,81	1,15	27,38	32,51	4 498
Mischlohn	2 172	40	14	39,16	2,02	25,89	31,37	4 405
Insqesamt...	46 827	39	10	39,00	1,90	24,27	29,09	4 112
Energie- und Wasserversorgung								
Zeitlohn	37 513	41	14	39,24	1,39	29,81	32,97	5 082
Leistungslohn	-	-	-	-	-	-	-	-
Mischlohn	-	-	-	-	-	-	-	-
Insqesamt...	37 876	41	14	39,24	1,39	29,77	32,90	5 075
Baugewerbe								
Zeitlohn	173 733	39	9	41,14	2,03	25,20	29,71	4 505
Leistungslohn	11 420	40	8	39,96	1,46	29,05	29,85	5 044
Mischlohn	10 448	40	11	41,96	2,66	26,74	29,60	4 875
Insqesamt...	195 601	39	9	41,12	2,03	25,50	29,71	4 557
Handel, Kredit- und Versicherungsgewerbe								
Zeitlohn	140 144	39	8	38,01	1,90	20,81	24,92	3 437
Leistungslohn	11 753	40	14	38,06	1,14	25,58	26,29	4 230
Mischlohn	13 474	38	7	38,96	2,09	22,60	22,36	3 825
Insqesamt...	165 371	39	8	38,09	1,86	21,30	24,74	3 525
Handel, Instandhaltung und Reparatur von Kfz und Gebrauchsgütern								
Zeitlohn	137 320	39	8	38,21	1,93	20,75	24,79	3 446
Leistungslohn	11 423	40	14	38,17	1,16	25,56	26,18	4 238
Mischlohn	13 394	38	7	39,00	2,09	22,55	22,23	3 821
Insqesamt...	162 138	39	8	38,28	1,88	21,24	24,62	3 532
Kredit- und Versicherungsgewerbe								
Zeitlohn	2 823	48	12	28,28	0,84	24,59	38,80	3 021
Leistungslohn	(330)	(44)	(9)	(34,25)	(0,44)	(26,37)	(37,00)	(3 925)
Mischlohn	-	-	-	-	-	-	-	-
Insqesamt...	3 233	47	12	29,00	0,82	24,99	39,17	3 149

Noch: 1.5 Bruttostunden- und Bruttomonatsverdienste, bezahlte Wochenarbeitszeit, durchschnittliches Alter und Dauer der Unternehmenszugehörigkeit der Arbeiterinnen und Arbeiter im Oktober 1995 nach Wirtschaftszweigen und Lohnformen

Wirtschaftszweig Lohnform	Arbeiter	Durchschnittliches Alter	Dauer der Unternehmenszugehörigkeit	Bezahlte Wochenarbeitszeit		Bruttostundenverdienst		Bruttomonatsverdienst
				insgesamt	dar. für Mehrarbeit	insgesamt	dar. für Mehrarbeit	
	Anzahl	Jahre	Stunden	DM				
1.5.2 Vollzeitbeschäftigte Männer								
Produzierendes Gewerbe, Handel, Kredit- und Versicherungsgewerbe								
Zeitlohn	975 450	39	11	40,37	2,71	25,92	30,86	4 547
Leistungslohn	239 564	38	13	39,59	2,25	26,85	32,17	4 618
Mischlohn	72 166	39	11	40,45	2,54	25,90	29,30	4 552
Insqesamt...	1 287 180	39	12	40,23	2,61	26,09	30,99	4 561
Produzierendes Gewerbe								
Zeitlohn	872 822	39	12	40,33	2,75	26,41	31,38	4 628
Leistungslohn	229 083	38	13	39,62	2,30	26,88	32,30	4 627
Mischlohn	61 685	40	12	40,50	2,63	26,21	30,02	4 613
Insqesamt...	1 163 590	39	12	40,20	2,66	26,49	31,47	4 627
Bergbau und Gewinnung von Steinen und Erden, sonstiger Bergbau								
Zeitlohn	20 156	39	14	42,12	3,15	26,72	33,90	4 890
Leistungslohn	47 552	35	15	42,86	2,68	23,40	32,53	4 358
Mischlohn	1 652	40	14	42,53	3,80	25,74	30,02	4 757
Insqesamt...	69 360	36	15	42,64	2,84	24,41	32,89	4 522
Bergbau 1)								
Zeitlohn	16 123	38	15	41,43	2,40	26,25	35,19	4 725
Leistungslohn	47 185	35	15	42,87	2,67	23,36	32,52	4 352
Mischlohn								
Insqesamt...	63 787	36	15	42,53	2,62	24,08	33,10	4 449
Erzbergbau, Gewinnung von Steinen und Erden, sonstiger Bergbau								
Zeitlohn	4 033	45	12	44,88	6,14	28,45	31,90	5 548
Leistungslohn
Mischlohn
Insqesamt...	5 573	44	14	43,92	5,41	28,07	31,74	5 357
Verarbeitendes Gewerbe								
Zeitlohn	646 023	39	12	40,03	3,00	26,52	31,54	4 612
Leistungslohn	170 606	39	12	38,66	2,24	27,75	32,34	4 662
Mischlohn	49 687	40	12	40,07	2,58	26,12	30,11	4 547
Insqesamt...	866 317	39	12	39,76	2,83	26,73	31,59	4 618
Ernährungsgewerbe und Tabakverarbeitung								
Zeitlohn	47 659	38	9	42,44	3,82	23,88	28,60	4 403
Leistungslohn	4 121	38	10	41,61	2,85	24,95	28,35	4 511
Mischlohn	3 561	39	9	43,72	2,29	24,20	29,19	4 597
Insqesamt...	55 341	38	9	42,46	3,65	23,98	28,61	4 424
Textil- und Bekleidungsindustrie								
Zeitlohn	19 208	40	11	40,47	2,74	21,93	25,61	3 857
Leistungslohn	5 042	40	13	38,64	0,91	24,15	26,80	4 056
Mischlohn	4 606	44	14	38,56	1,09	22,06	22,79	3 697
Insqesamt...	28 856	41	12	39,85	2,15	22,33	25,47	3 866
Lederindustrie								
Zeitlohn	1 023	42	14	40,43	1,24	22,04	26,85	3 872
Leistungslohn	661	41	10	39,10	0,76	23,29	27,77	3 956
Mischlohn	704	43	21	40,34	2,62	23,15	30,88	4 057
Insqesamt...	2 388	42	15	40,03	1,51	22,71	29,03	3 950
Holzindustrie (ohne Herstellung von Möbeln)								
Zeitlohn	11 488	37	10	39,61	1,52	24,60	29,46	4 233
Leistungslohn	4 543	39	9	39,34	1,87	26,55	31,08	4 539
Mischlohn	1 679	38	10	40,37	2,25	25,25	27,89	4 429
Insqesamt...	17 709	38	10	39,61	1,68	25,16	29,73	4 330
Papier-, Verlags- und Druckindustrie								
Zeitlohn	41 197	39	11	39,75	2,61	27,52	35,24	4 753
Leistungslohn	6 028	39	12	39,84	2,00	27,82	31,55	4 816
Mischlohn	1 639	37	11	42,02	4,71	26,97	28,37	4 923
Insqesamt...	48 863	39	11	39,83	2,61	27,54	34,47	4 767
Kokerei, Mineralölverarbeitung, Herstellung von Spalt- und Brutstoffen								
Zeitlohn	1 321	37	14	40,65	0,70	35,14	30,26	6 206
Leistungslohn	1 178	40	17	42,36	1,53	24,04	31,59	4 425
Mischlohn
Insqesamt...	2 499	39	15	41,45	1,09	29,79	31,14	5 367
Chemische Industrie								
Zeitlohn	46 124	39	14	38,98	1,29	30,38	33,72	5 146
Leistungslohn	7 103	39	13	38,97	1,33	28,12	31,21	4 762
Mischlohn	865	36	6	39,51	1,03	25,60	33,27	4 395
Insqesamt...	54 092	39	14	38,99	1,29	30,01	33,38	5 084

Anmerkungen siehe Seite 68

Noch: 1.5 Bruttostunden- und Bruttomonatsverdienste, bezahlte Wochenarbeitszeit, durchschnittliches Alter und Dauer der Unternehmenszugehörigkeit der Arbeiterinnen und Arbeiter im Oktober 1995 nach Wirtschaftszweigen und Lohnformen

Wirtschaftszweig Lohnform	Arbeiter	Durchschnittliches Alter	Dauer der Unternehmenszugehörigkeit	Bezahlte Wochenarbeitszeit		Bruttostundenverdienst		Bruttomonatsverdienst
				insgesamt	dar. für Mehrarbeit	insgesamt	dar. für Mehrarbeit	
	Anzahl	Jahre	Stunden	DM				
Herstellung von Gummi- und Kunststoffwaren								
Zeitlohn	41 765	39	10	40,72	2,66	24,98	30,80	4 419
Leistungslohn	7 707	38	10	39,12	1,39	25,57	30,95	4 347
Mischlohn	3 557	37	6	39,53	1,73	26,75	33,09	4 595
Insqesamt...	53 028	39	10	40,41	2,41	25,18	30,92	4 420
Glasgewerbe, Keramik, Verarbeitung von Steinen und Erden								
Zeitlohn	27 368	39	11	42,90	3,85	24,91	27,00	4 644
Leistungslohn	3 161	39	11	39,84	1,47	25,96	30,66	4 494
Mischlohn	1 956	43	16	41,71	3,41	29,36	32,49	5 321
Insqesamt...	32 485	40	12	42,53	3,59	25,27	27,46	4 670
Metallerzeugung und -bearbeitung, Herstellung von Metallerzeugnissen								
Zeitlohn	170 975	39	12	39,81	3,21	26,10	30,38	4 515
Leistungslohn	58 726	39	12	38,73	2,78	27,86	31,96	4 688
Mischlohn	18 884	40	12	40,24	3,27	26,23	29,03	4 586
Insqesamt...	248 585	39	12	39,59	3,12	26,52	30,61	4 561
Maschinenbau								
Zeitlohn	146 513	40	13	39,71	3,58	27,19	32,79	4 691
Leistungslohn	44 716	39	14	38,30	2,58	28,78	34,22	4 790
Mischlohn	8 081	39	13	38,02	1,77	27,22	31,21	4 497
Insqesamt...	199 310	40	13	39,32	3,28	27,54	33,01	4 705
Herstellung von Büromaschinen, Datenverarbeitungsgeräten, Elektrotechnik, Feinmechanik, Optik								
Zeitlohn	26 202	38	10	38,83	1,87	25,39	31,19	4 283
Leistungslohn	5 644	38	11	37,24	1,38	26,92	30,76	4 355
Mischlohn	1 894	38	11	41,15	3,69	30,37	40,04	5 430
Insqesamt...	33 740	38	10	38,69	1,89	25,93	32,11	4 359
Fahrzeugbau								
Zeitlohn	39 253	40	15	38,56	2,90	32,07	41,42	5 374
Leistungslohn	10 187	38	14	37,88	1,66	28,91	31,31	4 757
Mischlohn	485	36	13	38,95	1,11	25,10	34,17	4 247
Insqesamt...	49 925	40	15	38,43	2,63	31,37	40,09	5 237
Herstellung von Möbeln, Schmuck, Musikinstrumenten, Sportgeräten, Spielwaren und sonstigen Erzeugnissen, Recycling								
Zeitlohn	25 932	40	11	40,26	2,54	23,71	28,41	4 148
Leistungslohn	11 790	39	10	37,98	1,28	28,16	32,67	4 647
Mischlohn	1 776	39	14	40,57	2,39	26,54	31,68	4 678
Insqesamt...	39 497	40	11	39,59	2,16	25,12	29,33	4 321
Energie- und Wasserversorgung								
Zeitlohn	34 762	41	14	40,01	1,43	30,24	33,58	5 258
Leistungslohn	-	-	-	-	-	-	-	-
Mischlohn	-	-	-	-	-	-	-	-
Insqesamt...	35 088	41	14	40,01	1,43	30,20	33,51	5 251
Baugewerbe								
Zeitlohn	171 881	39	9	41,33	2,04	25,23	29,76	4 531
Leistungslohn	10 598	40	9	40,49	1,57	30,04	29,85	5 285
Mischlohn	10 346	40	11	42,23	2,69	26,74	29,60	4 907
Insqesamt...	192 825	39	9	41,33	2,05	25,57	29,75	4 592
Handel, Kredit- und Versicherungsgewerbe								
Zeitlohn	102 629	38	9	40,69	2,32	21,84	25,60	3 861
Leistungslohn	10 481	40	14	38,85	1,20	26,20	26,51	4 422
Mischlohn	10 481	37	8	40,21	2,01	24,00	23,80	4 194
Insqesamt...	123 590	38	9	40,49	2,20	22,38	25,50	3 937
Handel, Instandhaltung und Reparatur von Kfz und Gebrauchsgütern								
Zeitlohn	101 475	38	8	40,70	2,33	21,77	25,45	3 850
Leistungslohn	10 336	40	14	38,87	1,22	26,17	26,51	4 420
Mischlohn	10 433	37	8	40,21	2,01	23,95	23,63	4 184
Insqesamt...	122 244	38	9	40,50	2,21	22,31	25,36	3 926
Kredit- und Versicherungsgewerbe								
Zeitlohn	1 154	47	14	39,97	1,73	28,10	42,31	4 881
Leistungslohn	144	38	7	37,56	-	28,36	-	4 629
Mischlohn	-	-	-	-	-	-	-	-
Insqesamt...	1 346	46	14	39,73	1,59	28,39	42,65	4 900

Noch: 1.5 Bruttostunden- und Bruttomonatsverdienste, bezahlte Wochenarbeitszeit, durchschnittliches Alter und Dauer der Unternehmenszugehörigkeit der Arbeiterinnen und Arbeiter im Oktober 1995 nach Wirtschaftszweigen und Lohnformen

Wirtschaftszweig Lohnform	Arbeiterinnen	Durchschnittliches Alter	Dauer der Unternehmenszugehörigkeit	Bezahlte Wochenarbeitszeit		Bruttostundenverdienst		Bruttomonatsverdienst
	Anzahl	Jahre	Stunden	insgesamt	dar. für Mehrarbeit	insgesamt	dar. für Mehrarbeit	
				DM				
1.5.3 Vollzeitbeschäftigte Frauen								
Produzierendes Gewerbe, Handel, Kredit- und Versicherungsgewerbe								
Zeitlohn	129 934	39	8	37,98	0,85	18,40	22,80	3 036
Leistungslohn	44 701	38	9	37,06	0,65	21,30	23,98	3 430
Mischlohn	11 846	39	7	38,24	0,97	19,15	21,08	3 181
Insgesamt...	186 480	38	8	37,77	0,81	19,13	22,90	3 140
Produzierendes Gewerbe								
Zeitlohn	111 152	39	8	37,96	0,84	18,63	23,32	3 074
Leistungslohn	44 064	38	9	37,04	0,65	21,33	24,07	3 433
Mischlohn	10 057	39	8	37,74	0,64	19,61	24,25	3 216
Insgesamt...	165 273	39	8	37,70	0,78	19,40	23,53	3 178
Bergbau und Gewinnung von Steinen und Erden, sonstiger Bergbau								
Zeitlohn	316	40	9	41,39	1,70	18,81	21,35	3 383
Leistungslohn	-	-	-	-	-	-	-	-
Mischlohn	-	-	-	-	-	-	-	-
Insgesamt...	349	38	9	41,73	1,96	18,73	21,59	3 396
Bergbau 1)								
Zeitlohn	287	41	10	41,03	1,33	18,85	20,21	3 361
Leistungslohn	-	-	-	-	-	-	-	-
Mischlohn	-	-	-	-	-	-	-	-
Insgesamt...	320	39	9	41,44	1,65	18,76	20,83	3 377
Erzbergbau, Gewinnung von Steinen und Erden, sonstiger Bergbau								
Zeitlohn	-	-	-	-	-	-	-	-
Leistungslohn	-	-	-	-	-	-	-	-
Mischlohn	-	-	-	-	-	-	-	-
Insgesamt...	-	-	-	-	-	-	-	-
Verarbeitendes Gewerbe								
Zeitlohn	109 035	39	8	37,94	0,83	18,56	23,39	3 060
Leistungslohn	43 468	38	9	37,02	0,65	21,44	24,08	3 449
Mischlohn	10 057	39	8	37,74	0,64	19,61	24,25	3 216
Insgesamt...	162 560	39	8	37,68	0,77	19,39	23,59	3 174
Ernährungsgewerbe und Tabakverarbeitung								
Zeitlohn	19 104	39	7	39,16	0,87	16,33	20,61	2 779
Leistungslohn	3 693	37	7	40,03	1,47	18,51	18,40	3 220
Mischlohn	1 993	42	9	39,02	0,66	16,88	23,43	2 861
Insgesamt...	24 790	39	7	39,28	0,94	16,71	20,25	2 851
Textil- und Bekleidungsindustrie								
Zeitlohn	17 538	40	9	38,00	0,84	17,56	20,56	2 898
Leistungslohn	7 157	38	9	38,04	0,50	20,40	22,36	3 372
Mischlohn	918	40	10	37,05	0,29	18,46	19,77	2 972
Insgesamt...	25 612	39	9	37,97	0,73	18,38	20,89	3 033
Lederindustrie								
Zeitlohn	1 767	38	8	39,32	0,67	16,54	23,83	2 826
Leistungslohn	466	38	10	38,02	0,14	20,33	27,81	3 359
Mischlohn	114	43	12	38,62	-	18,43	-	3 093
Insgesamt...	2 348	38	8	39,03	0,53	17,36	24,04	2 945
Holzindustrie (ohne Herstellung von Möbeln)								
Zeitlohn	627	42	8	38,37	0,86	18,78	23,22	3 131
Leistungslohn	254	39	7	38,06	0,46	22,47	28,02	3 715
Mischlohn	-	-	-	-	-	-	-	-
Insgesamt...	1 012	40	8	37,96	0,85	19,39	22,62	3 198
Papier-, Verlags- und Druckindustrie								
Zeitlohn	9 568	38	8	37,67	1,04	20,14	26,91	3 297
Leistungslohn	1 119	41	14	37,42	0,26	21,75	25,10	3 536
Mischlohn	496	37	7	40,44	2,99	18,98	22,83	3 335
Insgesamt...	11 184	39	9	37,77	1,05	20,25	26,35	3 322
Kokerei, Mineralölverarbeitung, Herstellung von Spalt- und Brutstoffen								
Zeitlohn	-	-	-	-	-	-	-	-
Leistungslohn	-	-	-	-	-	-	-	-
Mischlohn	-	-	-	-	-	-	-	-
Insgesamt...	-	-	-	-	-	-	-	-
Chemische Industrie								
Zeitlohn	5 040	39	9	38,25	0,61	19,58	22,92	3 254
Leistungslohn	1 140	41	14	38,33	0,53	21,37	23,19	3 560
Mischlohn	379	43	2	38,24	0,25	20,50	24,58	3 407
Insgesamt...	6 559	39	9	38,27	0,57	19,94	23,00	3 316

Anmerkungen siehe Seite 68

Noch: 1.5 Bruttostunden- und Bruttomonatsverdienste, bezahlte Wochenarbeitszeit, durchschnittliches Alter und Dauer der Unternehmenszugehörigkeit der Arbeiterinnen und Arbeiter im Oktober 1995 nach Wirtschaftszweigen und Lohnformen

Wirtschaftszweig Lohnform	Arbeiter- innen	Durch- schnitt- liches Alter	Dauer der Unterneh- menszuge- hörigkeit	Bezahlte Wochen- arbeitszeit		Bruttostunden- verdienst		Brutto- monats- verdienst
				insgesamt	dar. für Mehrarbeit	insgesamt	dar. für Mehrarbeit	
	Anzahl	Jahre	Stunden	DM				
Herstellung von Gummi- und Kunststoff- waren								
Zeitlohn	10 653	40	8	38,15	0,82	18,05	27,04	2 993
Leistungslohn	2 870	37	9	37,16	0,46	20,10	25,20	3 245
Mischlohn	1 673	37	7	37,75	0,22	19,32	21,79	3 169
Insqesamt...	15 196	39	8	37,92	0,69	18,57	26,62	3 060
Glasgewerbe, Keramik, Verarbeitung von Steinen und Erden								
Zeitlohn	973	42	9	39,53	1,02	18,21	21,55	3 128
Leistungslohn	609	39	8	37,84	0,26	20,95	24,19	3 444
Mischlohn								
Insqesamt...	1 650	40	9	39,15	0,71	19,10	21,93	3 249
Metallerzeugung und -bearbeitung, Her- stellung von Metallerzeugnissen								
Zeitlohn	16 734	39	8	37,10	0,84	18,86	21,78	3 040
Leistungslohn	9 043	39	9	36,09	0,73	22,21	25,38	3 483
Mischlohn	2 248	39	7	36,61	0,92	22,00	26,57	3 499
Insqesamt...	28 025	39	8	36,73	0,81	20,17	23,26	3 220
Maschinenbau								
Zeitlohn	9 168	40	9	36,23	0,66	21,31	25,41	3 355
Leistungslohn	6 762	38	8	36,29	0,62	22,56	27,58	3 557
Mischlohn	767	39	7	35,89	0,43	22,60	26,71	3 523
Insqesamt...	16 697	39	9	36,24	0,63	21,88	26,31	3 445
Herstellung von Büromaschinen, Datenver- arbeitungsgeräten, Elektrotechnik, Feinmechanik, Optik								
Zeitlohn	11 207	37	7	38,12	0,82	19,76	24,66	3 274
Leistungslohn	7 285	37	9	35,95	0,65	22,23	25,22	3 473
Mischlohn	866	38	7	38,62	0,21	19,51	25,13	3 273
Insqesamt...	19 357	37	8	37,32	0,73	20,65	24,85	3 349
Fahrzeugbau								
Zeitlohn	2 358	38	10	36,82	1,13	23,95	32,74	3 832
Leistungslohn	1 210	37	10	35,45	0,48	23,13	28,14	3 562
Mischlohn								
Insqesamt...	3 663	38	10	36,42	0,90	23,54	31,91	3 726
Herstellung von Möbeln, Schmuck, Musik- instrumenten, Sportgeräten, Spielwaren und sonstigen Erzeugnissen, Recycling								
Zeitlohn	4 300	37	8	38,02	0,70	17,69	22,56	2 923
Leistungslohn	1 858	37	8	37,50	0,42	22,44	29,31	3 657
Mischlohn	308	39	10	35,41	0,18	22,35	32,01	3 439
Insqesamt...	6 466	38	8	37,75	0,59	19,26	24,06	3 159
Energie- und Wasserversorgung								
Zeitlohn	1 164	40	9	38,85	0,45	23,82	25,60	4 021
Leistungslohn	-	-	-	-	-	-	-	-
Mischlohn								
Insqesamt...	1 193	40	9	38,77	0,45	23,75	25,43	4 002
Baugewerbe								
Zeitlohn	(637)	(30)	(3)	(38,57)	(2,29)	(20,88)	(18,99)	(3 499)
Leistungslohn	-	-	-	-	-	-	-	-
Mischlohn								
Insqesamt...	(1 170)	(34)	(3)	(38,40)	(1,24)	(17,26)	(18,99)	(2 881)
Handel, Kredit- und Versicherungsgewerbe								
Zeitlohn	18 782	38	6	38,07	0,89	17,01	19,90	2 814
Leistungslohn	638	47	8	38,64	0,64	19,14	17,67	3 214
Mischlohn	1 788	39	4	41,07	2,83	16,73	17,05	2 985
Insqesamt...	21 208	38	6	38,34	1,04	17,05	19,20	2 841
Handel, Instandhaltung und Reparatur von Kfz und Verbrauchsgütern								
Zeitlohn	18 480	37	6	38,10	0,90	16,94	19,85	2 805
Leistungslohn	508	47	7	38,55	0,81	17,49	17,67	2 929
Mischlohn	1 788	39	4	41,07	2,83	16,73	17,05	2 985
Insqesamt...	20 777	38	6	38,36	1,06	16,94	19,17	2 823
Kredit- und Versicherungsgewerbe								
Zeitlohn	301	44	10	36,30	0,26	21,51	28,43	3 393
Leistungslohn	-	-	-	-	-	-	-	-
Mischlohn								
Insqesamt...	431	45	10	37,11	0,18	22,79	28,43	3 675

Noch: 1.5 Bruttostunden- und Bruttomonatsverdienste, bezahlte Wochenarbeitszeit, durchschnittliches Alter und Dauer der Unternehmenszugehörigkeit der Arbeiterinnen und Arbeiter im Oktober 1995 nach Wirtschaftszweigen und Lohnformen

Wirtschaftszweig Lohnform	Arbeiter- innen	Durch- schnitt- liches Alter	Dauer der Unterneh- menszuge- hörigkeit	Bezahlte Wochen- arbeitszeit		Bruttostunden- verdienst		Brutto- monats- verdienst
				insgesamt	dar. für Mehrarbeit	insgesamt	dar. für Mehrarbeit	
	Anzahl	Jahre	Stunden	DM				
1.5.4 Teilzeitbeschäftigte Frauen								
Produzierendes Gewerbe, Handel, Kredit- und Versicherungsgewerbe								
Zeitlohn	34 335	45	8	24,09	0,69	17,52	18,61	1 834
Leistungslohn	3 653	42	10	24,11	0,28	19,61	24,19	2 054
Mischlohn	2 117	43	7	24,59	1,00	17,42	18,67	1 861
Insqesamt...	40 105	44	8	24,11	0,67	17,71	18,83	1 856
Produzierendes Gewerbe								
Zeitlohn	17 493	45	9	24,65	0,70	17,94	18,68	1 922
Leistungslohn	3 027	42	11	24,05	0,22	19,63	21,73	2 052
Mischlohn	1 156	43	10	24,12	0,73	18,37	18,54	1 925
Insqesamt...	21 676	44	9	24,54	0,64	18,20	18,82	1 940
Bergbau und Gewinnung von Steinen und Erden, sonstiger Bergbau								
Zeitlohn	41	46	20	28,54	-	15,46	-	1 917
Leistungslohn	-	-	-	-	-	-	-	-
Mischlohn	-	-	-	-	-	-	-	-
Insqesamt...	(153)	(42)	(7)	(19,18)	(0,08)	(17,04)	(9,74)	(1 420)
Bergbau 1)								
Zeitlohn	-	-	-	-	-	-	-	-
Leistungslohn	-	-	-	-	-	-	-	-
Mischlohn	-	-	-	-	-	-	-	-
Insqesamt...	(67)	(42)	(12)	(25,32)	(0,18)	(15,45)	(9,74)	(1 699)
Erzbergbau, Gewinnung von Steinen und Erden, sonstiger Bergbau								
Zeitlohn	-	-	-	-	-	-	-	-
Leistungslohn	-	-	-	-	-	-	-	-
Mischlohn	-	-	-	-	-	-	-	-
Insqesamt...	-	-	-	-	-	-	-	-
Verarbeitendes Gewerbe								
Zeitlohn	15 698	45	9	24,97	0,66	17,75	18,47	1 926
Leistungslohn	2 749	43	12	24,17	0,23	20,00	21,91	2 100
Mischlohn	1 070	43	10	24,88	0,78	18,35	18,54	1 984
Insqesamt...	19 517	44	10	24,85	0,60	18,09	18,66	1 954
Ernährungsgewerbe und Tabakverarbeitung								
Zeitlohn	1 945	42	7	25,47	0,41	16,32	21,38	1 806
Leistungslohn	(328)	(47)	(10)	(23,52)	(0,71)	(18,48)	(17,14)	(1 888)
Mischlohn	-	-	-	-	-	-	-	-
Insqesamt...	2 369	43	8	25,48	0,44	16,73	20,43	1 853
Textil- und Bekleidungs-gewerbe								
Zeitlohn	4 198	46	10	27,90	1,31	16,17	15,01	1 960
Leistungslohn	842	44	15	24,68	0,06	19,05	25,37	2 043
Mischlohn	(303)	(46)	(9)	(21,86)	(0,15)	(18,96)	(18,04)	(1 801)
Insqesamt...	5 342	45	10	27,05	1,04	16,71	15,12	1 964
Leder-gewerbe								
Zeitlohn	(246)	(48)	(14)	(26,18)	(0,45)	(14,65)	(22,84)	(1 667)
Leistungslohn	-	-	-	-	-	-	-	-
Mischlohn	-	-	-	-	-	-	-	-
Insqesamt...	292	48	13	26,01	0,38	15,13	22,84	1 710
Holz-gewerbe (ohne Herstellung von Möbeln)								
Zeitlohn	(315)	(53)	(18)	(24,91)	(1,74)	(18,06)	(17,50)	(1 954)
Leistungslohn	-	-	-	-	-	-	-	-
Mischlohn	-	-	-	-	-	-	-	-
Insqesamt...	(376)	(52)	(17)	(24,70)	(1,46)	(18,45)	(17,50)	(1 980)
Papier-, Verlags- und Druck-gewerbe								
Zeitlohn	1 754	42	8	23,46	0,34	20,93	29,45	2 133
Leistungslohn	(116)	(40)	(12)	(27,93)	(0,65)	(20,79)	(23,01)	(2 523)
Mischlohn	-	-	-	-	-	-	-	-
Insqesamt...	1 907	42	9	23,81	0,43	20,87	27,50	2 159
Kokerei, Mineralölverarbeitung, Her- stellung von Spalt- und Brutstoffen								
Zeitlohn	-	-	-	-	-	-	-	-
Leistungslohn	-	-	-	-	-	-	-	-
Mischlohn	-	-	-	-	-	-	-	-
Insqesamt...	-	-	-	-	-	-	-	-
Chemische Industrie								
Zeitlohn	1 002	41	9	23,71	0,14	20,77	21,25	2 140
Leistungslohn	/	/	/	/	/	/	/	/
Mischlohn	-	-	-	-	-	-	-	-
Insqesamt...	1 143	42	9	23,73	0,13	20,66	21,25	2 131

Noch: 1.5 Bruttostunden- und Bruttomonatsverdienste, bezahlte Wochenarbeitszeit, durchschnittliches Alter und Dauer der Unternehmenszugehörigkeit der Arbeiterinnen und Arbeiter im Oktober 1995 nach Wirtschaftszweigen und Lohnformen

Wirtschaftszweig Lohnform	Arbeiterinnen		Durchschnittliches Alter	Dauer der Unternehmenszugehörigkeit	Bezahlte Wochenarbeitszeit		Bruttostundenverdienst		Bruttomonatsverdienst
	Anzahl	Jahre			insgesamt	dar. für Mehrarbeit	insgesamt	dar. für Mehrarbeit	
			Stunden	DM					
Herstellung von Gummi- und Kunststoffwaren									
Zeitlohn	949	43	9	24,17	0,28	17,59	22,96	1 847	
Leistungslohn	100	50	10	26,91	0,17	18,36	26,66	2 146	
Mischlohn	(115)	(38)	(13)	(25,02)	(-)	(18,39)	(-)	(1 999)	
Insqesamt...	1 164	43	9	24,49	0,24	17,74	23,18	1 888	
Glasgewerbe, Keramik, Verarbeitung von Steinen und Erden									
Zeitlohn	/	/	/	/	/	/	/	/	
Leistungslohn	
Mischlohn	/	/	/	/	/	/	/	/	
Insqesamt...	/	/	/	/	/	/	/	/	
Metallerzeugung und -bearbeitung, Herstellung von Metallerzeugnissen									
Zeitlohn	1 378	48	10	23,63	0,27	18,37	19,55	1 886	
Leistungslohn	(234)	(43)	(9)	(24,81)	(0,40)	(20,94)	(32,28)	(2 258)	
Mischlohn	
Insqesamt...	1 749	46	10	23,74	0,53	18,80	19,44	1 939	
Maschinenbau									
Zeitlohn	1 329	46	9	22,05	0,39	19,30	19,86	1 849	
Leistungslohn	304	39	11	19,83	0,08	22,44	20,96	1 933	
Mischlohn	57	43	16	26,92	0,89	19,92	25,48	2 330	
Insqesamt...	1 691	44	10	21,82	0,35	19,84	20,39	1 881	
Herstellung von Büromaschinen, Datenverarbeitungsgeräten, Elektrotechnik, Feinmechanik, Optik									
Zeitlohn	1 269	41	6	25,25	0,33	17,41	18,27	1 910	
Leistungslohn	498	38	10	25,20	0,29	20,72	20,78	2 269	
Mischlohn	(141)	(41)	(5)	(29,43)	(-)	(12,91)	(-)	(1 652)	
Insqesamt...	1 908	40	7	25,55	0,29	17,88	18,92	1 985	
Fahrzeugbau									
Zeitlohn	(229)	(40)	(8)	(29,56)	(2,37)	(20,52)	(25,56)	(2 635)	
Leistungslohn	
Mischlohn	
Insqesamt...	(291)	(40)	(7)	(27,33)	(1,87)	(20,28)	(25,56)	(2 408)	
Herstellung von Möbeln, Schmuck, Musikinstrumenten, Sportgeräten, Spielwaren und sonstigen Erzeugnissen, Recycling									
Zeitlohn	(687)	(51)	(14)	(20,72)	(0,10)	(17,55)	(29,16)	(1 580)	
Leistungslohn	(89)	(39)	(10)	(22,64)	(-)	(23,12)	(-)	(2 274)	
Mischlohn	/	/	/	/	/	/	/	/	
Insqesamt...	864	49	13	21,24	0,19	18,68	22,25	1 724	
Energie- und Wasserversorgung									
Zeitlohn	1 474	46	9	22,67	1,30	20,43	19,85	2 013	
Leistungslohn	
Mischlohn	
Insqesamt...	1 481	46	9	22,72	1,30	20,43	19,88	2 016	
Baugewerbe									
Zeitlohn	(279)	(52)	(10)	(16,65)	(0,17)	(16,50)	(17,44)	(1 194)	
Leistungslohn	
Mischlohn	
Insqesamt...	(525)	(45)	(7)	(19,62)	(0,09)	(15,98)	(17,44)	(1 362)	
Handel, Kredit- und Versicherungsgewerbe									
Zeitlohn	16 842	44	6	23,50	0,67	17,07	18,54	1 743	
Leistungslohn	626	44	7	24,36	0,57	19,51	28,76	2 065	
Mischlohn	960	44	4	25,15	1,32	16,32	18,76	1 784	
Insqesamt...	18 429	44	6	23,61	0,70	17,11	18,84	1 756	
Handel, Instandhaltung und Reparatur von Kfz und Gebrauchsgütern									
Zeitlohn	15 482	44	6	24,11	0,72	16,96	18,56	1 777	
Leistungslohn	571	43	7	25,31	0,37	19,58	23,11	2 154	
Mischlohn	928	44	4	25,27	1,37	16,21	18,76	1 780	
Insqesamt...	16 981	44	6	24,21	0,74	17,01	18,66	1 790	
Kredit- und Versicherungsgewerbe									
Zeitlohn	1 360	49	11	16,58	0,21	18,86	17,59	1 358	
Leistungslohn	
Mischlohn	
Insqesamt...	1 448	49	11	16,62	0,30	18,87	24,04	1 363	

1.6 Brutto- und Nettomonatsverdienste, durchschnittliches Alter und Dauer der Unternehmenszugehörigkeit der Angestellten im Oktober 1995 nach Wirtschaftszweigen und Beschäftigungsarten

Wirtschaftszweig Beschäftigungsart	Angestellte	Durchschnittliches Alter	Dauer der Unternehmenszugehörigkeit	Bruttomonatsverdienst		Nettomonatsverdienst	
				insgesamt	dar. für Mehrarbeit	insgesamt	Anteil am Bruttomonatsverdienst
	Anzahl	Jahre	DM		%		
1.6.1 Voll- und Teilzeitbeschäftigte insgesamt							
Produzierendes Gewerbe, Handel, Kredit- und Versicherungsgewerbe							
Kaufmännisch	902 959	40	11	4 831	58	3 054	63,21
Technisch 2)	370 220	42	14	6 571	261	4 224	64,29
Insgesamt...	1 273 180	40	12	5 337	117	3 394	63,60
Produzierendes Gewerbe							
Kaufmännisch	374 261	40	12	5 465	80	3 440	62,94
Technisch 2)	328 017	43	15	6 737	278	4 329	64,25
Insgesamt...	702 278	41	13	6 059	173	3 855	63,63
Bergbau und Gewinnung von Steinen und Erden, sonstiger Bergbau							
Kaufmännisch	7 881	40	16	5 949	105	3 780	63,54
Technisch 2)	14 156	40	17	6 992	182	4 604	65,85
Insgesamt...	22 037	40	16	6 619	154	4 310	65,11
Bergbau 1)							
Kaufmännisch	6 972	40	17	5 978	103	3 802	63,59
Technisch 2)	13 247	40	17	6 944	164	4 585	66,03
Insgesamt...	20 220	40	17	6 611	143	4 315	65,27
Erzbergbau, Gewinnung von Steinen und Erden, sonstiger Bergbau							
Kaufmännisch	(909)	(42)	(12)	(5 725)	(118)	(3 615)	(63,15)
Technisch 2)	909	46	15	7 689	434	4 889	63,59
Insgesamt...	1 817	44	14	6 707	276	4 252	63,40
Verarbeitendes Gewerbe							
Kaufmännisch	316 504	40	12	5 549	82	3 493	62,95
Technisch 2)	264 342	42	15	6 692	299	4 297	64,21
Insgesamt...	580 847	41	13	6 069	181	3 859	63,59
Ernährungsgewerbe und Tabakverarbeitung							
Kaufmännisch	44 349	41	8	4 424	68	2 832	64,02
Technisch 2)	10 016	42	12	6 174	261	3 938	63,78
Insgesamt...	54 365	41	9	4 747	104	3 036	63,96
Textil- und Bekleidungs-gewerbe							
Kaufmännisch	18 076	40	11	5 055	62	3 208	63,45
Technisch 2)	13 229	43	14	5 313	169	3 425	64,46
Insgesamt...	31 306	41	12	5 164	107	3 299	63,89
Leder-gewerbe							
Kaufmännisch	1 484	38	9	4 787	136	2 992	62,50
Technisch 2)	757	46	18	5 614	23	3 532	62,91
Insgesamt...	2 241	41	12	5 066	98	3 174	62,66
Holz-gewerbe (ohne Herstellung von Möbeln)							
Kaufmännisch	3 262	39	11	4 971	75	3 145	63,26
Technisch 2)	2 431	41	12	6 368	247	4 190	65,81
Insgesamt...	5 692	40	11	5 567	148	3 591	64,50
Papier-, Verlags- und Druck-gewerbe							
Kaufmännisch	26 991	41	11	5 532	78	3 469	62,70
Technisch 2)	10 357	44	16	6 453	350	4 162	64,50
Insgesamt...	37 349	42	12	5 787	153	3 661	63,26
Kokerei, Mineralölverarbeitung, Herstellung von Spalt- und Brutstoffen							
Kaufmännisch	511	44	14	6 802	69	4 304	63,27
Technisch 2)	885	42	17	7 807	54	5 250	67,26
Insgesamt...	1 396	43	16	7 439	60	4 904	65,92
Chemische Industrie							
Kaufmännisch	34 161	41	13	6 568	52	4 139	63,02
Technisch 2)	28 086	42	17	6 915	149	4 447	64,30
Insgesamt...	62 247	41	15	6 725	96	4 278	63,61
Herstellung von Gummi- und Kunststoff-waren							
Kaufmännisch	17 660	40	11	5 387	45	3 381	62,76
Technisch 2)	11 486	41	12	6 261	168	4 012	64,08
Insgesamt...	29 146	40	11	5 731	94	3 629	63,33

1) Kohlenbergbau, Torfgewinnung, Gewinnung von Erdöl und Erdgas, Bergbau auf Uran- und Thoriumerze - 2) Einschließlich Meister im Angestelltenverhältnis

Noch: 1.6 Brutto- und Nettomonatsverdienste, durchschnittliches Alter und Dauer der Unternehmenszugehörigkeit der Angestellten im Oktober 1995 nach Wirtschaftszweigen und Beschäftigungsarten

Wirtschaftszweig Beschäftigungsart	Angestellte	Durchschnittliches Alter	Dauer der Unternehmenszugehörigkeit	Bruttomonatsverdienst		Nettomonatsverdienst	
				insgesamt	dar. für Mehrarbeit	insgesamt	Anteil am Bruttomonatsverdienst
	Anzahl	Jahre	DM		%		
Glasgewerbe, Keramik, Verarbeitung von Steinen und Erden							
Kaufmännisch	7 968	42	12	5 944	58	3 753	63,14
Technisch 2)	5 818	43	14	6 697	172	4 278	63,88
Insgesamt...	13 786	42	13	6 262	106	3 975	63,47
Metallerzeugung und -bearbeitung, Her- stellung von Metallerzeugnissen							
Kaufmännisch	60 067	40	13	5 612	80	3 505	62,45
Technisch 2)	53 577	43	15	6 765	303	4 355	64,37
Insgesamt...	113 644	42	14	6 156	185	3 905	63,45
Maschinenbau							
Kaufmännisch	66 280	41	13	5 832	111	3 670	62,93
Technisch 2)	91 693	43	15	6 892	394	4 407	63,94
Insgesamt...	157 974	42	14	6 447	275	4 098	63,56
Herstellung von Büromaschinen, Datenver- arbeitungsgeräten, Elektrotechnik, Feinmechanik, Optik							
Kaufmännisch	17 856	38	9	5 355	86	3 340	62,38
Technisch 2)	20 990	39	10	6 165	183	3 975	64,48
Insgesamt...	38 847	39	10	5 792	138	3 683	63,59
Fahrzeugbau							
Kaufmännisch	5 658	43	15	7 623	182	4 810	63,10
Technisch 2)	9 360	42	16	8 566	601	5 517	64,40
Insgesamt...	15 018	42	16	8 211	443	5 251	63,94
Herstellung von Möbeln, Schmuck, Musik- instrumenten, Sportgeräten, Spielwaren und sonstigen Erzeugnissen, Recycling							
Kaufmännisch	12 180	37	10	5 204	108	3 274	62,91
Technisch 2)	5 657	42	12	6 070	195	3 942	64,94
Insgesamt...	17 837	39	11	5 479	136	3 486	63,62
Energie- und Wasserversorgung							
Kaufmännisch	20 233	41	15	5 586	89	3 510	62,85
Technisch 2)	16 342	44	16	7 009	209	4 537	64,73
Insgesamt...	36 575	42	15	6 221	143	3 969	63,80
Baugewerbe							
Kaufmännisch	29 642	40	10	4 352	54	2 730	62,71
Technisch 2)	33 177	43	12	6 855	186	4 367	63,69
Insgesamt...	62 819	42	11	5 674	124	3 594	63,34
Handel, Kredit- und Versicherungsgewerbe							
Kaufmännisch	528 698	39	10	4 383	43	2 781	63,45
Technisch 2)	42 204	42	12	5 276	129	3 404	64,53
Insgesamt...	570 902	39	10	4 449	49	2 827	63,54
Handel, Instandhaltung und Reparatur von Kfz und Gebrauchsgütern							
Kaufmännisch	383 258	39	9	4 067	49	2 591	63,70
Technisch 2)	41 036	42	12	5 239	130	3 378	64,48
Insgesamt...	424 294	39	9	4 181	57	2 667	63,79
Kredit- und Versicherungsgewerbe							
Kaufmännisch	145 440	39	14	5 215	25	3 282	62,94
Technisch 2)	1 168	42	13	6 581	103	4 328	65,76
Insgesamt...	146 608	39	14	5 226	25	3 290	62,97

Anmerkungen siehe Seite 76

Noch: 1.6 Brutto- und Nettomonatsverdienste, durchschnittliches Alter und Dauer der Unternehmenszugehörigkeit der Angestellten im Oktober 1995 nach Wirtschaftszweigen und Beschäftigungsarten

Wirtschaftszweig Beschäftigungsart	Angestellte	Durchschnittliches Alter	Dauer der Unternehmenszugehörigkeit	Bruttomonatsverdienst		Nettomonatsverdienst		
				insgesamt	dar. für Mehrarbeit	insgesamt	Anteil am Bruttomonatsverdienst	
	Anzahl	Jahre	DM		%			
1.6.2 Vollzeitbeschäftigte Männer								
Produzierendes Gewerbe, Handel, Kredit- und Versicherungsgewerbe								
Kaufmännisch	392 137	41	13	6 429	84	4 142	64,42	
Technisch 2)	328 996	43	15	6 880	287	4 439	64,53	
Insqesamt...	721 133	42	14	6 635	176	4 277	64,47	
Produzierendes Gewerbe								
Kaufmännisch	177 300	42	13	7 061	109	4 539	64,28	
Technisch 2)	296 045	43	15	6 990	301	4 508	64,49	
Insqesamt...	473 346	43	14	7 017	229	4 519	64,41	
Bergbau und Gewinnung von Steinen und Erden, sonstiger Bergbau								
Kaufmännisch	4 850	41	16	6 711	156	4 343	64,72	
Technisch 2)	13 857	40	17	7 040	185	4 644	65,97	
Insqesamt...	18 707	40	17	6 954	178	4 566	65,66	
Bergbau 1)								
Kaufmännisch	4 442	41	17	6 711	147	4 359	64,95	
Technisch 2)	12 953	40	17	6 993	168	4 626	66,15	
Insqesamt...	17 394	40	17	6 921	162	4 558	65,85	
Erzbergbau, Gewinnung von Steinen und Erden, sonstiger Bergbau								
Kaufmännisch	(408)	(39)	(10)	(6 706)	(252)	(4 175)	(62,25)	
Technisch 2)	905	47	15	7 701	436	4 898	63,60	
Insqesamt...	1 313	44	14	7 392	379	4 673	63,22	
Verarbeitendes Gewerbe								
Kaufmännisch	151 552	42	13	7 172	105	4 610	64,29	
Technisch 2)	236 249	43	15	6 962	326	4 488	64,46	
Insqesamt...	387 802	43	14	7 044	240	4 536	64,39	
Ernährungsgewerbe und Tabakverarbeitung								
Kaufmännisch	16 207	43	11	6 805	97	4 394	64,57	
Technisch 2)	7 924	44	13	6 623	311	4 258	64,29	
Insqesamt...	24 131	43	12	6 746	167	4 350	64,48	
Textil- und Bekleidungsgerbe								
Kaufmännisch	7 553	42	13	6 522	56	4 279	65,61	
Technisch 2)	8 857	47	17	5 776	224	3 783	65,51	
Insqesamt...	16 409	44	15	6 119	147	4 012	65,56	
Ledergerbe								
Kaufmännisch	(583)	(37)	(10)	(6 444)	(85)	(4 163)	(64,61)	
Technisch 2)	633	46	19	5 870	22	3 715	63,28	
Insqesamt...	1 216	42	14	6 145	52	3 930	63,95	
Holzgerbe (ohne Herstellung von Möbeln)								
Kaufmännisch	1 817	39	10	6 079	109	3 907	64,27	
Technisch 2)	2 328	41	12	6 474	253	4 264	65,87	
Insqesamt...	4 145	40	11	6 301	190	4 108	65,19	
Papier-, Verlags- und Druckgerbe								
Kaufmännisch	13 869	42	11	6 821	101	4 370	64,07	
Technisch 2)	9 098	45	16	6 799	391	4 396	64,66	
Insqesamt...	22 967	43	13	6 812	216	4 381	64,30	
Kokerei, Mineralölverarbeitung, Her- stellung von Spalt- und Brutstoffen								
Kaufmännisch	312	44	15	8 189	92	5 274	64,41	
Technisch 2)	767	43	17	8 226	56	5 582	67,86	
Insqesamt...	1 079	43	17	8 215	67	5 493	66,87	
Chemische Industrie								
Kaufmännisch	18 771	43	14	8 016	60	5 166	64,44	
Technisch 2)	23 750	43	18	7 294	174	4 724	64,77	
Insqesamt...	42 521	43	16	7 613	123	4 919	64,61	
Herstellung von Gummi- und Kunststoff- waren								
Kaufmännisch	8 276	42	11	6 728	42	4 317	64,16	
Technisch 2)	10 493	42	13	6 417	174	4 128	64,34	
Insqesamt...	18 768	42	12	6 554	116	4 212	64,26	

Noch: 1.6 Brutto- und Nettomonatsverdienste, durchschnittliches Alter und Dauer der Unternehmenszugehörigkeit der Angestellten im Oktober 1995 nach Wirtschaftszweigen und Beschäftigungsarten

Wirtschaftszweig Beschäftigungsart	Anestellte	Durchschnittliches Alter	Dauer der Unternehmenszugehörigkeit	Bruttomonatsverdienst		Nettomonatsverdienst	
				insgesamt	dar. für Mehrarbeit	insgesamt	Anteil am Bruttomonatsverdienst
	Anzahl	Jahre	DM		%		
Glasgewerbe, Keramik, Verarbeitung von Steinen und Erden							
Kaufmännisch	4 773	44	14	6 935	68	4 455	64,24
Technisch 2)	5 104	45	16	7 045	193	4 516	64,10
Insgesamt...	9 877	44	15	6 992	133	4 487	64,17
Metallerzeugung und -bearbeitung, Her- stellung von Metallerzeugnissen							
Kaufmännisch	28 839	43	14	7 186	102	4 587	63,84
Technisch 2)	50 271	44	15	6 913	318	4 462	64,54
Insgesamt...	79 111	43	15	7 013	239	4 508	64,28
Maschinenbau							
Kaufmännisch	33 674	43	14	7 263	151	4 683	64,48
Technisch 2)	84 729	44	16	7 094	415	4 547	64,10
Insgesamt...	118 403	43	15	7 142	340	4 586	64,21
Herstellung von Büromaschinen, Datenver- arbeitungsgeräten, Elektrotechnik, Feinmechanik, Optik							
Kaufmännisch	7 984	40	10	7 042	106	4 472	63,50
Technisch 2)	18 389	40	11	6 533	205	4 225	64,68
Insgesamt...	26 373	40	11	6 687	175	4 300	64,30
Fahrzeugbau							
Kaufmännisch	3 475	44	17	8 749	194	5 655	64,63
Technisch 2)	8 786	43	16	8 736	623	5 644	64,61
Insgesamt...	12 261	43	17	8 739	502	5 647	64,62
Herstellung von Möbeln, Schmuck, Musik- instrumenten, Sportgeräten, Spielwaren und sonstigen Erzeugnissen, Recycling							
Kaufmännisch	5 420	41	12	6 953	165	4 447	63,95
Technisch 2)	5 120	43	13	6 294	199	4 100	65,15
Insgesamt...	10 540	42	13	6 633	181	4 279	64,50
Energie- und Wasserversorgung							
Kaufmännisch	11 818	43	17	6 386	126	4 095	64,12
Technisch 2)	14 943	44	17	7 243	223	4 707	64,99
Insgesamt...	26 760	44	17	6 865	180	4 437	64,63
Baugewerbe							
Kaufmännisch	9 081	41	12	6 276	123	4 026	64,16
Technisch 2)	30 996	44	12	7 058	199	4 502	63,80
Insgesamt...	40 076	43	12	6 880	182	4 395	63,87
Handel, Kredit- und Versicherungsgewerbe							
Kaufmännisch	214 836	40	12	5 908	63	3 814	64,56
Technisch 2)	32 951	42	12	5 888	160	3 824	64,93
Insgesamt...	247 787	40	12	5 905	76	3 815	64,61
Handel, Instandhaltung und Reparatur von Kfz und Gebrauchsgütern							
Kaufmännisch	145 656	40	10	5 696	78	3 679	64,58
Technisch 2)	32 086	42	12	5 849	160	3 794	64,86
Insgesamt...	177 742	40	11	5 724	93	3 700	64,63
Kredit- und Versicherungsgewerbe							
Kaufmännisch	69 180	40	15	6 353	32	4 099	64,52
Technisch 2)	865	44	13	7 349	139	4 924	67,00
Insgesamt...	70 045	40	15	6 365	33	4 109	64,56

Noch: 1.6 Brutto- und Nettomonatsverdienste, durchschnittliches Alter und Dauer der Unternehmenszugehörigkeit der Angestellten im Oktober 1995 nach Wirtschaftszweigen und Beschäftigungsarten

Wirtschaftszweig Beschäftigungsart	Anestellte	Durchschnittliches Alter	Dauer der Unternehmenszugehörigkeit	Bruttomonatsverdienst		Nettomonatsverdienst		
				insgesamt	dar. für Mehrarbeit	insgesamt	Anteil am Bruttomonatsverdienst	
	Anzahl	Jahre	DM		%			
1.6.3 Vollzeitbeschäftigte Frauen								
Produzierendes Gewerbe, Handel, Kredit- und Versicherungsgewerbe								
Kaufmännisch	354 095	36	9	4 191	41	2 552	61,13	
Technisch 2)	32 365	35	9	4 547	61	2 762	60,74	
Insgesamt...	386 460	36	9	4 221	43	2 579	61,09	
Produzierendes Gewerbe								
Kaufmännisch	155 194	37	10	4 455	57	2 697	60,54	
Technisch 2)	27 195	35	9	4 681	71	2 839	60,65	
Insgesamt...	182 390	37	10	4 489	59	2 719	60,56	
Bergbau und Gewinnung von Steinen und Erden, sonstiger Bergbau								
Kaufmännisch	2 696	38	16	4 910	26	2 985	60,79	
Technisch 2)	297	35	15	4 770	19	2 767	58,01	
Insgesamt...	2 993	38	15	4 896	25	2 963	60,52	
Bergbau 1)								
Kaufmännisch	2 331	38	16	4 873	28	2 928	60,10	
Technisch 2)	293	35	15	4 767	18	2 766	58,02	
Insgesamt...	2 624	38	16	4 861	27	2 910	59,87	
Erzbergbau, Gewinnung von Steinen und Erden, sonstiger Bergbau								
Kaufmännisch	(365)	(42)	(11)	(5 147)	(11)	(3 344)	(64,97)	
Technisch 2)								
Insgesamt...	(369)	(42)	(11)	(5 146)	(12)	(3 339)	(64,89)	
Verarbeitendes Gewerbe								
Kaufmännisch	130 514	37	10	4 474	62	2 706	60,48	
Technisch 2)	24 141	35	9	4 669	77	2 835	60,71	
Insgesamt...	154 655	37	10	4 505	65	2 726	60,52	
Ernährungsgewerbe und Tabakverarbeitung								
Kaufmännisch	17 942	38	7	3 641	54	2 282	62,68	
Technisch 2)	1 905	35	8	4 612	78	2 809	60,90	
Insgesamt...	19 847	38	7	3 734	56	2 333	62,47	
Textil- und Bekleidungs-gewerbe								
Kaufmännisch	8 629	37	9	4 319	66	2 624	60,75	
Technisch 2)	4 038	35	7	4 514	60	2 772	61,41	
Insgesamt...	12 668	36	8	4 381	64	2 671	60,97	
Leder-gewerbe								
Kaufmännisch	796	38	9	3 902	175	2 338	59,93	
Technisch 2)	(94)	(41)	(9)	(4 683)	(37)	(2 724)	(58,18)	
Insgesamt...	891	38	9	3 984	161	2 379	59,71	
Holz-gewerbe (ohne Herstellung von Möbeln)								
Kaufmännisch	915	37	9	4 088	50	2 507	61,32	
Technisch 2)	103	31	5	3 948	124	2 514	63,68	
Insgesamt...	1 018	36	9	4 074	57	2 507	61,55	
Papier-, Verlags- und Druck-gewerbe								
Kaufmännisch	9 871	38	9	4 653	56	2 793	60,04	
Technisch 2)	966	34	7	4 199	33	2 618	62,35	
Insgesamt...	10 837	37	9	4 612	54	2 778	60,22	
Kokerei, Mineralölverarbeitung, Her- stellung von Spalt- und Brutstoffen								
Kaufmännisch	154	42	11	5 135	20	3 075	59,87	
Technisch 2)	114	36	13	5 133	43	3 121	60,79	
Insgesamt...	267	40	12	5 134	30	3 094	60,26	
Chemische Industrie								
Kaufmännisch	12 793	38	12	5 161	42	3 093	59,93	
Technisch 2)	3 614	36	13	5 171	18	3 110	60,15	
Insgesamt...	16 406	37	12	5 163	37	3 097	59,98	
Herstellung von Gummi- und Kunststoff- waren								
Kaufmännisch	7 504	36	10	4 503	49	2 728	60,58	
Technisch 2)	781	37	9	5 055	125	3 049	60,31	
Insgesamt...	8 285	36	10	4 555	56	2 758	60,55	

Anmerkungen siehe Seite 76

Noch: 1.6 Brutto- und Nettomonatsverdienste, durchschnittliches Alter und Dauer der Unternehmenszugehörigkeit der Angestellten im Oktober 1995 nach Wirtschaftszweigen und Beschäftigungsarten

Wirtschaftszweig Beschäftigungsart	Angestellte	Durchschnittliches Alter	Dauer der Unternehmenszugehörigkeit	Bruttomonatsverdienst		Nettomonatsverdienst	
				insgesamt	dar. für Mehrarbeit	insgesamt	Anteil am Bruttomonatsverdienst
	Anzahl	Jahre	DM		%		
Glasgewerbe, Keramik, Verarbeitung von Steinen und Erden							
Kaufmännisch	2 899	38	10	4 640	37	2 797	60,29
Technisch 2)	538	37	6	4 918	24	2 946	59,91
Insqesamt...	3 437	38	9	4 683	35	2 820	60,22
Metallerzeugung und -bearbeitung, Herstellung von Metallerzeugnissen							
Kaufmännisch	25 635	37	11	4 514	60	2 704	59,90
Technisch 2)	6 810	36	10	4 751	61	2 853	60,04
Insqesamt...	28 445	37	11	4 538	60	2 719	59,92
Maschinenbau							
Kaufmännisch	27 672	38	12	4 647	72	2 795	60,14
Technisch 2)	6 188	34	10	4 610	127	2 803	60,80
Insqesamt...	33 860	37	11	4 640	82	2 796	60,26
Herstellung von Büromaschinen, Datenverarbeitungsgeräten, Elektrotechnik, Feinmechanik, Optik							
Kaufmännisch	8 033	35	9	4 351	77	2 633	60,51
Technisch 2)	2 028	35	6	3 874	24	2 375	61,30
Insqesamt...	10 061	35	8	4 255	66	2 581	60,65
Fahrzeugbau							
Kaufmännisch	1 935	39	12	6 145	183	3 662	59,60
Technisch 2)	542	36	10	6 209	269	3 682	59,31
Insqesamt...	2 477	38	12	6 159	202	3 667	59,53
Herstellung von Möbeln, Schmuck, Musikinstrumenten, Sportgeräten, Spielwaren und sonstigen Erzeugnissen, Recycling							
Kaufmännisch	5 736	34	9	4 081	58	2 505	61,37
Technisch 2)	421	32	7	4 387	190	2 652	60,44
Insqesamt...	6 156	34	8	4 102	67	2 515	61,30
Energie- und Wasserversorgung							
Kaufmännisch	6 966	38	12	4 817	34	2 896	60,11
Technisch 2)	1 192	36	9	4 756	43	2 872	60,39
Insqesamt...	8 158	37	12	4 808	35	2 892	60,16
Baugewerbe							
Kaufmännisch	15 019	39	9	4 041	26	2 479	61,34
Technisch 2)	1 566	37	9	4 784	12	2 889	60,38
Insqesamt...	16 584	39	9	4 111	25	2 517	61,23
Handel, Kredit- und Versicherungsgewerbe							
Kaufmännisch	198 901	35	9	3 985	29	2 456	61,64
Technisch 2)	5 169	36	10	3 845	9	2 358	61,32
Insqesamt...	204 070	35	9	3 981	29	2 454	61,63
Handel, Instandhaltung und Reparatur von Kfz und Gebrauchsgütern							
Kaufmännisch	140 870	35	8	3 708	34	2 308	62,25
Technisch 2)	4 992	37	10	3 794	9	2 328	61,37
Insqesamt...	145 862	36	8	3 711	33	2 309	62,22
Kredit- und Versicherungsgewerbe							
Kaufmännisch	58 031	35	11	4 655	17	2 815	60,47
Technisch 2)	(178)	(36)	(12)	(5 293)	(-)	(3 196)	(60,38)
Insqesamt...	58 209	35	11	4 657	17	2 816	60,47

Noch: 1.6 Brutto- und Nettomonatsverdienste, durchschnittliches Alter und Dauer der Unternehmenszugehörigkeit der Angestellten im Oktober 1995 nach Wirtschaftszweigen und Beschäftigungsarten

Wirtschaftszweig Beschäftigungsart	Angestellte	Durchschnittliches Alter	Dauer der Unternehmenszugehörigkeit	Bruttomonatsverdienst		Nettomonatsverdienst		
				insgesamt	dar. für Mehrarbeit	insgesamt	Anteil am Bruttomonatsverdienst	
	Anzahl	Jahre	DM		%			
1.6.4 Teilzeitbeschäftigte Frauen								
Produzierendes Gewerbe, Handel, Kredit- und Versicherungsgewerbe								
Kaufmännisch	151 900	43	9	2 271	32	1 435	63,20	
Technisch 2)	7 799	43	10	2 431	39	1 525	62,72	
Insgesamt...	159 699	43	9	2 278	33	1 439	63,18	
Produzierendes Gewerbe								
Kaufmännisch	40 594	43	10	2 425	46	1 519	62,66	
Technisch 2)	3 883	41	10	2 732	49	1 716	62,81	
Insgesamt...	44 477	43	10	2 452	46	1 536	62,67	
Bergbau und Gewinnung von Steinen und Erden, sonstiger Bergbau								
Kaufmännisch	(280)	(43)	(15)	(2 684)	(-)	(1 635)	(60,92)	
Technisch 2)								
Insgesamt...	(281)	(43)	(15)	(2 690)	(-)	(1 637)	(60,85)	
Bergbau 1)								
Kaufmännisch	(183)	(40)	(16)	(2 608)	(-)	(1 624)	(62,26)	
Technisch 2)								
Insgesamt...	185	40	15	2 616	-	1 626	62,14	
Erzbergbau, Gewinnung von Steinen und Erden, sonstiger Bergbau								
Kaufmännisch	/	/	/	/	/	/	/	
Technisch 2)	/	/	/	/	/	/	/	
Insgesamt...	/	/	/	/	/	/	/	
Verarbeitendes Gewerbe								
Kaufmännisch	33 508	43	10	2 469	50	1 549	62,72	
Technisch 2)	3 145	41	11	2 854	50	1 792	62,81	
Insgesamt...	36 653	43	10	2 502	50	1 570	62,73	
Ernährungsgewerbe und Tabakverarbeitung								
Kaufmännisch	10 123	44	5	2 020	48	1 320	65,31	
Technisch 2)	/	/	/	/	/	/	/	
Insgesamt...	10 288	44	5	2 041	47	1 331	65,18	
Textil- und Bekleidungsindustrie								
Kaufmännisch	1 838	44	12	2 570	68	1 600	62,26	
Technisch 2)	(311)	(43)	(11)	(2 761)	(37)	(1 866)	(67,57)	
Insgesamt...	2 148	44	12	2 597	64	1 638	63,07	
Lederindustrie								
Kaufmännisch	/	/	/	/	/	/	/	
Technisch 2)	/	/	/	/	/	/	/	
Insgesamt...	/	/	/	/	/	/	/	
Holzindustrie (ohne Herstellung von Möbeln)								
Kaufmännisch	(522)	(46)	(18)	(2 686)	(2)	(1 614)	(60,10)	
Technisch 2)								
Insgesamt...	(522)	(46)	(18)	(2 686)	(2)	(1 614)	(60,10)	
Papier-, Verlags- und Druckindustrie								
Kaufmännisch	3 111	44	12	2 725	45	1 672	61,38	
Technisch 2)	(210)	(47)	(18)	(3 289)	(160)	(1 990)	(60,50)	
Insgesamt...	3 321	44	12	2 760	52	1 692	61,31	
Kokerei, Mineralölverarbeitung, Her- stellung von Spalt- und Brutstoffen								
Kaufmännisch	46	44	13	2 954	74	1 823	61,69	
Technisch 2)								
Insgesamt...	50	44	13	3 000	68	1 857	61,90	
Chemische Industrie								
Kaufmännisch	2 541	43	14	3 029	52	1 870	61,73	
Technisch 2)	(670)	(39)	(16)	(3 068)	(17)	(1 934)	(63,05)	
Insgesamt...	3 211	43	14	3 037	44	1 883	62,01	
Herstellung von Gummi- und Kunststoff- waren								
Kaufmännisch	1 825	43	13	3 003	48	1 862	62,01	
Technisch 2)	/	/	/	/	/	/	/	
Insgesamt...	1 962	43	12	2 988	45	1 844	61,72	

Anmerkungen siehe Seite 76

Noch: 1.6 Brutto- und Nettomonatsverdienste, durchschnittliches Alter und Dauer der Unternehmenszugehörigkeit der Angestellten im Oktober 1995 nach Wirtschaftszweigen und Beschäftigungsarten

Wirtschaftszweig Beschäftigungsart	Angestellte	Durchschnittliches Alter	Dauer der Unternehmenszugehörigkeit	Bruttomonatsverdienst		Nettomonatsverdienst	
				insgesamt	dar. für Mehrarbeit	insgesamt	Anteil am Bruttomonatsverdienst
	Anzahl	Jahre	DM		%		
Glasgewerbe, Keramik, Verarbeitung von Steinen und Erden Kaufmännisch Technisch 2)	(292)	(44)	(10)	(2 760)	(113)	(1 814)	(65,72)
Insqesamt...	(395)	(39)	(9)	(2 510)	(84)	(1 684)	(67,10)
Metallerzeugung und -bearbeitung, Her- stellung von Metallerzeugnissen Kaufmännisch Technisch 2)	5 420 (448)	43 (42)	11 (7)	2 503 (3 171)	56 (27)	1 574 (1 968)	62,88 (62,08)
Insqesamt...	5 868	43	11	2 554	53	1 604	62,80
Maschinenbau Kaufmännisch Technisch 2)	4 738 (660)	43 (44)	12 (12)	2 705 (2 803)	45 (130)	1 657 (1 713)	61,27 (61,12)
Insqesamt...	5 398	43	12	2 717	56	1 664	61,25
Herstellung von Büromaschinen, Datenver- arbeitungsgeräten, Elektrotechnik, Feinmechanik, Optik Kaufmännisch Technisch 2)	1 733 (324)	43 (39)	10 (6)	2 294 (2 168)	43 (-)	1 425 (1 380)	62,09 (63,67)
Insqesamt...	2 057	43	9	2 274	36	1 418	62,33
Fahrzeugbau Kaufmännisch Technisch 2)	(248)	(43)	(13)	(3 372)	(-)	(1 939)	(57,50)
Insqesamt...	(257)	(43)	(13)	(3 377)	(-)	(1 955)	(57,89)
Herstellung von Möbeln, Schmuck, Musik- instrumenten, Sportgeräten, Spielwaren und sonstigen Erzeugnissen, Recycling Kaufmännisch Technisch 2)	1 005	39	10	2 233	96	1 369	61,29
Insqesamt...	1 109	39	10	2 237	88	1 392	62,20
Energie- und Wasserversorgung Kaufmännisch Technisch 2)	1 403 (183)	40 (42)	13 (12)	2 751 (3 211)	59 (179)	1 693 (1 904)	61,56 (59,28)
Insqesamt...	1 586	40	13	2 804	73	1 718	61,26
Baugewerbe Kaufmännisch Technisch 2)	5 404	43	9	2 050	17	1 285	62,69
Insqesamt...	5 957	43	9	2 034	15	1 279	62,88
Handel, Kredit- und Versicherungsgewerbe Kaufmännisch Technisch 2)	111 306 3 916	43 44	9 9	2 214 2 132	28 28	1 404 1 335	63,42 62,60
Insqesamt...	115 222	43	9	2 212	28	1 402	63,40
Handel, Instandhaltung und Reparatur von Kfz und Gebrauchsgütern Kaufmännisch Technisch 2)	93 684 3 799	43 44	8 9	2 139 2 105	29 29	1 364 1 322	63,75 62,79
Insqesamt...	97 483	43	8	2 138	29	1 362	63,71
Kredit- und Versicherungsgewerbe Kaufmännisch Technisch 2)	17 622	42	14	2 613	22	1 620	61,99
Insqesamt...	17 739	42	14	2 615	22	1 621	61,96

2.1 Bruttostunden- und Bruttomonatsverdienste, Zulagen für belastende Arbeitsbedingungen, bezahlte Wochenarbeitszeit, durchschnittliches Alter und Dauer der Unternehmenszugehörigkeit der Arbeiterinnen und Arbeiter im Oktober 1995 nach Unternehmensgrößenklassen und dem Beschäftigungsmodus *)

Unternehmen mit ... bis ... Arbeitnehmern Beschäftigungsmodus	Arbeiter/ -innen Anzahl	Durch- schnitt- liches Alter Jahre	Dauer der Unter- nehmens- zugehörig- keit Jahre	Bezahlte Wochenarbeitszeit		Bruttostunden- verdienst		Bruttomonats- verdienst	
				insgesamt	dar. für Mehrarbeit	insgesamt	dar. für Mehrarbeit	insgesamt	dar. Zulagen für belastende Arbeitsbedingungen
				Stunden		DM		DM	
2.1.1 Vollzeitbeschäftigte insgesamt									
10 - 49									
Normalarbeitszeit	250 779	38	8	40,43	1,90	23,05	27,17	4 050	-
Schichtarbeit 1)	4 873	37	9	39,93	2,92	26,33	34,26	4 567	336
Sonntagsarbeit 1)	5 937	39	8	43,78	5,40	25,77	30,75	4 902	395
Nachtarbeit 1)	7 878	36	7	45,38	5,72	24,45	28,24	4 821	199
Insqesamt...	269 466	38	8	40,64	2,11	23,22	27,64	4 101	21
50 - 199									
Normalarbeitszeit	296 350	40	10	40,39	2,46	23,17	28,21	4 067	-
Schichtarbeit 1)	40 888	39	9	40,29	3,21	25,52	30,41	4 467	319
Sonntagsarbeit 1)	14 886	39	11	44,62	6,82	27,09	30,30	5 251	353
Nachtarbeit 1)	24 114	38	9	42,51	3,60	23,32	27,87	4 307	194
Insqesamt...	376 238	40	10	40,68	2,79	23,60	28,66	4 173	61
200 - 999									
Normalarbeitszeit	272 923	40	12	38,94	2,10	25,26	30,67	4 273	-
Schichtarbeit 1)	137 733	38	11	38,97	2,38	27,44	32,03	4 647	394
Sonntagsarbeit 1)	30 345	39	11	42,86	5,25	27,69	31,81	5 157	402
Nachtarbeit 1)	37 360	38	11	40,21	2,76	24,80	29,89	4 332	164
Insqesamt...	478 362	39	12	39,29	2,43	26,01	31,14	4 441	152
1 000 u. mehr									
Normalarbeitszeit	127 690	40	14	39,06	1,72	26,49	33,83	4 496	-
Schichtarbeit 1)	134 118	38	13	38,35	2,05	30,38	37,53	5 062	481
Sonntagsarbeit 1)	25 559	39	14	41,34	3,43	28,69	34,54	5 153	417
Nachtarbeit 1)	52 627	36	14	41,82	2,73	24,66	32,90	4 481	123
Insqesamt...	339 994	39	14	39,38	2,13	27,86	35,13	4 766	240
Insqesamt									
Normalarbeitszeit	947 742	39	11	39,80	2,11	24,17	29,28	4 180	-
Schichtarbeit 1)	317 612	38	12	38,89	2,36	28,39	33,81	4 797	420
Sonntagsarbeit 1)	76 726	39	12	42,77	4,96	27,74	31,95	5 154	397
Nachtarbeit 1)	121 980	37	12	41,69	3,10	24,42	30,37	4 423	154
Insqesamt...	1 464 059	39	11	39,92	2,39	25,28	30,66	4 385	125
2.1.2 Vollzeitbeschäftigte Männer									
10 - 49									
Normalarbeitszeit	223 825	38	8	40,68	2,05	23,77	27,49	4 201	-
Schichtarbeit 1)	4 096	37	10	40,21	3,13	27,19	34,67	4 750	345
Sonntagsarbeit 1)	5 758	38	9	43,85	5,47	26,02	30,90	4 958	386
Nachtarbeit 1)	7 622	36	7	45,53	5,84	24,63	28,31	4 872	203
Insqesamt...	241 301	38	8	40,90	2,27	23,91	27,92	4 249	21
50 - 199									
Normalarbeitszeit	244 200	40	11	40,92	2,84	24,23	28,66	4 307	-
Schichtarbeit 1)	34 556	39	10	40,68	3,54	26,45	30,72	4 676	345
Sonntagsarbeit 1)	14 101	39	11	44,72	6,93	27,42	30,42	5 327	353
Nachtarbeit 1)	21 442	38	9	42,87	3,86	23,95	28,11	4 461	199
Insqesamt...	314 299	40	10	41,20	3,17	24,60	29,04	4 404	67
200 - 999									
Normalarbeitszeit	227 017	41	13	39,25	2,37	26,36	31,19	4 496	-
Schichtarbeit 1)	124 981	38	11	39,12	2,54	28,07	32,23	4 771	411
Sonntagsarbeit 1)	27 871	39	11	43,08	5,51	28,34	32,07	5 304	415
Nachtarbeit 1)	31 853	38	11	40,52	3,09	25,72	30,24	4 529	177
Insqesamt...	411 722	40	12	39,57	2,69	26,97	31,53	4 637	166
1 000 u. mehr									
Normalarbeitszeit	112 968	40	15	39,33	1,87	27,14	34,09	4 639	-
Schichtarbeit 1)	124 730	38	14	38,50	2,14	30,82	37,76	5 155	499
Sonntagsarbeit 1)	24 040	39	14	41,54	3,56	29,02	34,78	5 238	418
Nachtarbeit 1)	49 600	36	14	42,07	2,86	24,95	33,00	4 561	127
Insqesamt...	311 338	39	14	39,60	2,27	28,36	35,34	4 880	252
Insqesamt									
Normalarbeitszeit	808 010	40	11	40,16	2,35	25,08	29,70	4 377	-
Schichtarbeit 1)	288 364	38	12	39,05	2,50	29,03	34,07	4 926	440
Sonntagsarbeit 1)	71 770	39	12	42,94	5,13	28,18	32,16	5 258	401
Nachtarbeit 1)	110 516	37	12	42,01	3,33	24,94	30,59	4 554	161
Insqesamt...	1 278 660	39	12	40,23	2,62	26,12	31,00	4 566	136

*) ohne Arbeiterinnen und Arbeiter in Betrieben mit weniger als 10 Beschäftigten - 1) Mehrfachnennung möglich

Noch: 2.1 Bruttostunden- und Bruttomonatsverdienste, Zulagen für belastende Arbeitsbedingungen, bezahlte Wochenarbeitszeit, durchschnittliches Alter und Dauer der Unternehmenszugehörigkeit der Arbeiterinnen und Arbeiter im Oktober 1995 nach Unternehmensgrößenklassen und dem Beschäftigungsmodus *)

Unternehmen mit ... bis ... Arbeitnehmern Beschäftigungsmodus	Arbeiter- innen	Durch- schnitt- liches Alter	Dauer der Unter- nehmens- zugehörig- keit	Bezahlte Wochenarbeitszeit		Bruttostunden- verdienst		Bruttomonats- verdienst	
				insgesamt	dar. für Mehrarbeit	insgesamt	dar. für Mehrarbeit	insgesamt	dar. Zulagen für belastende Arbeitsbedingungen
	Anzahl	Jahre	Stunden	DM					
2.1.3 Vollzeitbeschäftigte Frauen									
10 - 49									
Normalarbeitszeit	26 954	38	6	38,37	0,68	16,77	19,20	2 797	-
Schichtarbeit 1)	(777)	(33)	(4)	(38,44)	(1,85)	(21,57)	(30,62)	(3 603)	(290)
Sonntagsarbeit 1)	(179)	(49)	(7)	(41,44)	(3,21)	(17,31)	(22,85)	(3 117)	(683)
Nachtarbeit 1)	(256)	(31)	(6)	(40,74)	(2,09)	(18,58)	(22,33)	(3 290)	(78)
Insgesamt...	28 165	37	6	38,42	0,74	16,93	20,16	2 826	13
50 - 199									
Normalarbeitszeit	52 160	39	8	37,92	0,72	17,85	20,02	2 942	-
Schichtarbeit 1)	6 332	37	6	38,17	1,43	20,07	26,16	3 329	174
Sonntagsarbeit 1)	785	39	8	42,86	5,01	20,85	27,40	3 883	369
Nachtarbeit 1)	2 672	37	7	39,63	1,55	17,86	23,06	3 075	154
Insgesamt...	61 939	39	8	38,08	0,88	18,12	21,80	2 999	29
200 - 999									
Normalarbeitszeit	45 906	39	9	37,38	0,74	19,54	22,48	3 173	-
Schichtarbeit 1)	12 752	37	8	37,48	0,84	21,01	26,12	3 422	227
Sonntagsarbeit 1)	2 474	39	8	40,44	2,35	19,99	24,83	3 512	252
Nachtarbeit 1)	5 507	39	8	38,41	0,87	19,16	22,71	3 198	86
Insgesamt...	66 640	39	9	37,59	0,83	19,80	23,45	3 235	60
1 000 u. mehr									
Normalarbeitszeit	14 722	39	10	37,00	0,52	21,16	26,86	3 402	-
Schichtarbeit 1)	9 388	37	9	36,33	0,78	24,15	29,14	3 813	240
Sonntagsarbeit 1)	1 519	35	5	38,22	1,48	22,89	25,35	3 801	405
Nachtarbeit 1)	3 028	39	11	37,85	0,55	19,27	24,56	3 169	63
Insgesamt...	28 656	38	10	36,93	0,66	22,02	27,35	3 533	107
Insgesamt									
Normalarbeitszeit	139 732	39	8	37,73	0,70	18,53	21,27	3 038	-
Schichtarbeit 1)	29 248	37	8	37,28	0,98	21,80	27,13	3 532	222
Sonntagsarbeit 1)	4 956	38	7	40,18	2,54	20,88	25,63	3 645	333
Nachtarbeit 1)	11 464	38	8	38,60	0,97	18,87	23,10	3 164	96
Insgesamt...	185 400	38	8	37,78	0,81	19,13	22,88	3 140	50

2.2 Bruttostunden- und Bruttomonatsverdienste, bezahlte Wochenarbeitszeit, durchschnittliches Alter und Dauer der Unternehmenszugehörigkeit der Arbeiterinnen und Arbeiter im Oktober 1995 nach Unternehmensgrößenklassen und Leistungsgruppen *)

Unternehmen mit ... bis ... Arbeitnehmern Leistungsgruppe	Arbeiter/ -innen	Durchschnittliches Alter	Dauer der Unternehmenszugehörigkeit	Bezahlte Wochenarbeitszeit		Bruttostundenverdienst		Bruttomonatsverdienst
				insgesamt	dar. für Mehrarbeit	insgesamt	dar. für Mehrarbeit	
	Anzahl	Jahre	Stunden	DM				
2.2.1 Voll- und Teilzeitbeschäftigte insgesamt								
10 - 49								
Leistungsgruppe 1	168 847	38	9	40,51	2,19	25,01	29,11	4 403
2	59 970	37	6	40,18	2,18	20,44	24,62	3 569
3	51 083	37	6	37,90	1,37	19,59	25,11	3 226
Insgesamt...	279 900	38	8	39,96	2,04	23,09	27,59	4 010
50 - 199								
Leistungsgruppe 1	194 397	41	12	41,04	3,15	25,95	30,79	4 627
2	103 261	40	9	40,26	2,68	22,07	26,64	3 862
3	93 778	38	7	37,83	1,90	19,48	23,46	3 202
Insgesamt...	391 436	40	10	40,07	2,73	23,46	28,49	4 084
200 - 999								
Leistungsgruppe 1	246 846	40	14	39,70	2,94	28,37	33,19	4 894
2	133 376	39	10	38,60	2,00	24,39	28,29	4 090
3	110 335	38	9	37,50	1,61	21,93	26,71	3 573
Insgesamt...	490 557	40	12	38,91	2,38	25,90	31,09	4 379
1 000 u. mehr								
Leistungsgruppe 1	199 971	39	15	39,73	2,34	29,45	36,40	5 084
2	92 167	38	13	39,18	2,02	26,59	33,88	4 527
3	55 616	39	10	36,23	1,32	23,11	29,64	3 637
Insgesamt...	347 754	39	14	39,02	2,09	27,75	35,07	4 705
Insgesamt								
Leistungsgruppe 1	810 061	40	13	40,20	2,69	27,34	32,51	4 774
2	388 773	39	10	39,42	2,21	23,66	28,41	4 053
3	310 813	38	8	37,43	1,61	21,00	25,76	3 416
Insgesamt...	1 509 647	39	11	39,43	2,34	25,15	30,56	4 309
2.2.2 Vollzeitbeschäftigte insgesamt								
10 - 49								
Leistungsgruppe 1	167 140	38	9	40,72	2,21	25,04	29,11	4 430
2	56 653	37	6	41,15	2,29	20,60	24,68	3 684
3	45 673	37	6	39,73	1,50	19,77	25,28	3 412
Insgesamt...	269 466	38	8	40,64	2,11	23,22	27,64	4 101
50 - 199								
Leistungsgruppe 1	193 359	41	12	41,13	3,16	25,97	30,80	4 641
2	99 534	40	9	40,82	2,77	22,18	26,67	3 935
3	83 345	38	7	39,49	1,95	19,65	24,00	3 371
Insgesamt...	376 238	40	10	40,68	2,79	23,60	28,66	4 173
200 - 999								
Leistungsgruppe 1	245 744	40	14	39,77	2,95	28,38	33,20	4 905
2	130 283	39	10	38,97	2,03	24,47	28,33	4 143
3	102 335	38	9	38,56	1,70	22,13	26,84	3 708
Insgesamt...	478 362	39	12	39,29	2,43	26,01	31,14	4 441
1 000 u. mehr								
Leistungsgruppe 1	199 081	39	15	39,80	2,35	29,46	36,41	5 095
2	90 792	38	13	39,40	2,05	26,63	33,91	4 560
3	50 121	39	10	37,66	1,42	23,42	29,93	3 832
Insgesamt...	339 994	39	14	39,38	2,13	27,86	35,13	4 766
Insgesamt								
Leistungsgruppe 1	805 324	39	13	40,30	2,70	27,35	32,52	4 790
2	377 261	39	10	39,89	2,27	23,77	28,45	4 119
3	281 474	38	8	38,86	1,69	21,21	26,11	3 582
Insgesamt...	1 464 059	39	11	39,92	2,39	25,28	30,66	4 385

*) ohne Arbeiterinnen und Arbeiter in Betrieben mit weniger als 10 Beschäftigten

Noch: 2.2 Bruttostunden- und Bruttomonatsverdienste, bezahlte Wochenarbeitszeit, durchschnittliches Alter und Dauer der Unternehmenszugehörigkeit der Arbeiterinnen und Arbeiter im Oktober 1995 nach Unternehmensgrößenklassen und Leistungsgruppen *)

Unternehmen mit ... bis ... Arbeitnehmern Leistungsgruppe	Arbeiter/ -innen	Durch- schnitt- liches Alter	Dauer der Unter- nehmenszu- gehörigkeit	Bezahlte Wochen- arbeitszeit		Bruttostunden- verdienst		Brutto- monats- verdienst
				insgesamt	dar. für Mehrarbeit	insgesamt	dar. für Mehrarbeit	
	Anzahl	Jahre	Stunden	DM				
2.2.3 Vollzeitbeschäftigte Männer								
10 - 49								
Leistungsgruppe 1	161 348	38	9	40,78	2,27	25,23	29,14	4 471
2	46 737	37	6	41,59	2,57	21,50	25,19	3 886
3	33 216	36	6	40,52	1,82	20,94	26,00	3 686
Insqsamt...	241 301	38	8	40,90	2,27	23,91	27,92	4 249
50 - 199								
Leistungsgruppe 1	186 317	41	12	41,23	3,26	26,23	30,86	4 698
2	81 316	40	9	41,39	3,25	22,90	26,82	4 118
3	46 666	37	6	40,73	2,67	21,07	24,84	3 728
Insqsamt...	314 299	40	10	41,20	3,17	24,60	29,04	4 404
200 - 999								
Leistungsgruppe 1	239 288	40	14	39,83	3,01	28,55	33,24	4 941
2	113 575	39	11	39,05	2,16	25,19	28,76	4 273
3	58 859	38	9	39,51	2,42	23,88	27,63	4 100
Insqsamt...	411 722	40	12	39,57	2,69	26,97	31,53	4 637
1 000 u. mehr								
Leistungsgruppe 1	195 688	39	15	39,84	2,38	29,53	36,42	5 111
2	85 829	38	13	39,51	2,12	26,82	34,01	4 604
3	29 821	39	11	38,33	1,98	24,96	30,95	4 156
Insqsamt...	311 338	39	14	39,60	2,27	28,36	35,34	4 880
Insqsamt								
Leistungsgruppe 1	782 641	40	13	40,36	2,76	27,53	32,56	4 829
2	327 457	39	10	40,11	2,48	24,48	28,78	4 266
3	168 562	37	8	39,84	2,29	22,68	26,99	3 925
Insqsamt...	1 278 660	39	12	40,23	2,62	26,12	31,00	4 566
2.2.4 Vollzeitbeschäftigte Frauen								
10 - 49								
Leistungsgruppe 1	5 792	33	5	38,93	0,60	19,47	26,24	3 293
2	9 916	39	6	39,10	0,95	16,08	18,16	2 732
3	12 458	39	6	37,64	0,65	16,41	19,88	2 683
Insqsamt...	28 165	37	6	38,42	0,74	16,93	20,16	2 826
50 - 199								
Leistungsgruppe 1	7 043	35	6	38,49	0,67	18,66	22,66	3 121
2	18 218	40	9	38,28	0,65	18,73	23,18	3 116
3	36 678	39	7	37,91	1,04	17,71	21,26	2 918
Insqsamt...	61 939	39	8	38,08	0,88	18,12	21,80	2 999
200 - 999								
Leistungsgruppe 1	6 456	38	10	37,66	0,86	21,87	26,99	3 579
2	16 708	40	9	38,41	1,13	19,50	22,80	3 253
3	43 476	39	8	37,27	0,71	19,62	23,22	3 177
Insqsamt...	66 640	39	9	37,59	0,83	19,80	23,45	3 235
1 000 u. mehr								
Leistungsgruppe 1	3 393	35	10	37,58	0,90	25,70	34,83	4 197
2	4 963	40	12	37,52	0,76	23,31	28,99	3 799
3	20 300	38	9	36,68	0,60	21,06	24,97	3 357
Insqsamt...	28 656	38	10	36,93	0,66	22,02	27,35	3 533
Insqsamt								
Leistungsgruppe 1	22 683	35	8	38,23	0,74	20,81	27,05	3 456
2	49 804	40	9	38,41	0,88	18,90	22,44	3 154
3	112 912	39	8	37,41	0,79	18,89	22,32	3 071
Insqsamt...	185 400	38	8	37,78	0,81	19,13	22,88	3 140

Noch: 2.2 Bruttostunden- und Bruttomonatsverdienste, bezahlte Wochenarbeitszeit, durchschnittliches Alter und Dauer der Unternehmenszugehörigkeit der Arbeiterinnen und Arbeiter im Oktober 1995 nach Unternehmensgrößenklassen und Leistungsgruppen *)

Unternehmen mit ... bis ... Arbeitnehmern Leistungsgruppe	Arbeiter- innen	Durch- schnitt- liches Alter	Dauer der Unterneh- menszuge- hörigkeit	Bezahlte Wochen- arbeitszeit		Bruttostunden- verdienst		Brutto- monats- verdienst
				insgesamt	dar. für Mehrarbeit	insgesamt	dar. für Mehrarbeit	
	Anzahl	Jahre	Stunden	DM				
2.2.5 Teilzeitbeschäftigte Frauen								
10 - 49								
Leistungsgruppe 1	(942)	(43)	(7)	(20,83)	(0,05)	(18,82)	(50,26)	(1 703)
2	2 894	43	6	23,91	0,46	15,68	18,37	1 629
3	4 320	45	6	23,47	0,33	16,72	17,00	1 706
Insgesamt...	8 155	44	6	23,32	0,35	16,56	18,25	1 678
50 - 199								
Leistungsgruppe 1	838	43	9	25,33	0,42	18,54	18,37	2 041
2	3 360	46	9	25,54	0,25	17,33	19,29	1 924
3	9 676	45	8	24,87	1,50	17,31	17,53	1 871
Insgesamt...	13 874	46	8	25,06	1,13	17,39	17,65	1 894
200 - 999								
Leistungsgruppe 1	627	45	13	25,29	1,02	22,13	27,47	2 432
2	2 687	44	9	23,31	0,58	18,41	20,80	1 865
3	7 449	44	8	24,23	0,43	17,84	20,03	1 878
Insgesamt...	10 763	44	8	24,06	0,50	18,24	21,15	1 907
1 000 u. mehr								
Leistungsgruppe 1	(378)	(39)	(8)	(25,75)	(0,58)	(22,68)	(25,82)	(2 538)
2	1 023	44	12	24,36	0,37	21,33	22,90	2 258
3	5 234	43	8	23,15	0,43	18,41	20,97	1 852
Insgesamt...	6 635	43	9	23,49	0,43	19,15	21,60	1 954
Insgesamt								
Leistungsgruppe 1	2 785	43	9	23,85	0,45	20,09	25,54	2 082
2	9 964	44	9	24,34	0,41	17,55	19,89	1 857
3	26 678	44	8	24,13	0,80	17,57	18,23	1 842
Insgesamt...	39 427	44	8	24,16	0,68	17,74	18,83	1 863

2.3 Brutto- und Nettomonatsverdienste, durchschnittliches Alter und Dauer der Unternehmenszugehörigkeit der Angestellten im Oktober 1995 nach Unternehmensgrößenklassen und Leistungsgruppen *)

Unternehmen mit ... bis ... Arbeitnehmern Leistungsgruppe	Angestellte	Durchschnittliches Alter	Dauer der Unternehmenszugehörigkeit	Bruttomonatsverdienst		Nettomonatsverdienst	
				insgesamt	dar. für Mehrarbeit	insgesamt	Anteil am Bruttomonatsverdienst
	Anzahl	Jahre	DM		%		
2.3.1 Voll- und Teilzeitbeschäftigte insgesamt							
10 - 49							
Leistungsgruppe Ib	11 649	45	13	9 003	68	5 682	63,11
II	44 601	43	12	6 135	119	3 933	64,11
III	139 591	39	9	4 255	60	2 713	63,76
IV	79 137	38	7	2 916	25	1 872	64,20
V	6 777	37	7	2 589	6	1 715	66,26
Insqesamt...	281 756	40	9	4 333	59	2 769	63,90
50 - 199							
Leistungsgruppe Ib	10 468	48	15	11 170	42	7 125	63,79
II	64 585	44	14	7 218	160	4 594	63,65
III	137 599	40	11	4 854	144	3 065	63,14
IV	76 074	38	8	3 131	50	2 002	63,92
V	11 392	36	5	2 781	46	1 789	64,32
Insqesamt...	300 117	40	11	5 068	116	3 218	63,49
200 - 999							
Leistungsgruppe Ib	13 113	48	16	11 671	20	7 619	65,28
II	128 766	44	15	7 475	227	4 745	63,48
III	164 651	40	12	5 312	153	3 341	62,89
IV	72 096	36	9	3 433	60	2 175	63,37
V	9 016	39	7	2 939	34	1 875	63,82
Insqesamt...	387 643	41	12	5 841	153	3 701	63,37
1 000 u. mehr							
Leistungsgruppe Ib	9 609	47	19	11 368	63	7 423	65,29
II	107 471	43	17	7 515	207	4 797	63,83
III	122 110	39	14	5 325	106	3 368	63,25
IV	44 773	38	11	3 377	46	2 170	64,27
V	2 454	41	10	3 331	33	2 138	64,18
Insqesamt...	286 418	41	15	6 028	133	3 842	63,74
Insqesamt							
Leistungsgruppe Ib	44 841	47	15	10 796	47	6 958	64,45
II	345 422	43	15	7 266	194	4 628	63,69
III	563 951	40	12	4 942	118	3 124	63,22
IV	272 080	37	8	3 189	45	2 038	63,90
V	29 640	38	6	2 831	32	1 827	64,55
Insqesamt...	1 255 934	40	12	5 361	118	3 409	63,59
2.3.2 Vollzeitbeschäftigte insgesamt							
10 - 49							
Leistungsgruppe Ib	11 022	45	13	9 349	72	5 905	63,16
II	41 190	42	12	6 433	126	4 124	64,11
III	115 366	39	9	4 683	65	2 988	63,81
IV	51 503	35	6	3 408	30	2 193	64,35
V	4 698	34	6	3 049	6	2 006	65,77
Insqesamt...	223 779	39	9	4 907	67	3 137	63,93
50 - 199							
Leistungsgruppe Ib	10 402	48	15	11 203	42	7 147	63,79
II	63 596	44	14	7 270	161	4 628	63,67
III	125 865	40	11	5 061	154	3 198	63,19
IV	51 902	35	8	3 650	60	2 332	63,89
V	7 907	34	5	3 113	49	2 009	64,53
Insqesamt...	259 672	40	11	5 507	129	3 497	63,51
200 - 999							
Leistungsgruppe Ib	13 040	48	16	11 710	20	7 644	65,28
II	127 703	44	15	7 505	228	4 765	63,49
III	154 091	40	12	5 486	160	3 454	62,95
IV	55 374	34	8	3 797	67	2 408	63,44
V	5 389	34	6	3 468	38	2 208	63,68
Insqesamt...	355 597	40	13	6 146	163	3 896	63,40
1 000 u. mehr							
Leistungsgruppe Ib	9 493	47	19	11 346	64	7 410	65,31
II	104 839	43	17	7 623	211	4 867	63,84
III	109 823	39	14	5 600	114	3 543	63,26
IV	30 023	35	11	3 978	46	2 557	64,29
V	1 920	39	10	3 728	24	2 405	64,51
Insqesamt...	256 098	40	15	6 437	143	4 104	63,76
Insqesamt							
Leistungsgruppe Ib	43 957	47	16	10 919	48	7 040	64,47
II	337 327	43	15	7 366	198	4 693	63,70
III	505 146	39	12	5 222	127	3 303	63,25
IV	188 803	35	8	3 679	52	2 352	63,94
V	19 914	35	6	3 253	33	2 100	64,56
Insqesamt...	1 095 147	40	12	5 809	131	3 695	63,61

*) Ohne Angestellte in Betrieben mit weniger als 10 Beschäftigten

Noch: 2.3 Brutto- und Nettomonatsverdienste, durchschnittliches Alter und Dauer der Unternehmenszugehörigkeit der Angestellten im Oktober 1995 nach Unternehmensgrößenklassen und Leistungsgruppen *)

Unternehmen mit ... bis ... Arbeitnehmern Leistungsgruppe	Anestellte	Durchschnittliches Alter	Dauer der Unternehmenszugehörigkeit	Bruttomonatsverdienst		Nettomonatsverdienst	
				insgesamt	dar. für Mehrarbeit	insgesamt	Anteil am Bruttomonatsverdienst
				Anzahl	Jahre	DM	
2.3.3 Vollzeitbeschäftigte Männer							
10 - 49							
Leistungsgruppe Ib	9 271	46	13	10 056	74	6 361	63,25
II	33 759	43	13	6 794	153	4 381	64,48
III	65 345	40	10	5 357	98	3 473	64,83
IV	17 012	36	8	4 090	78	2 663	65,12
V	1 323	36	9	3 392	-	2 306	67,98
Insqesamt...	126 710	41	11	5 893	107	3 805	64,57
50 - 199							
Leistungsgruppe Ib	9 588	48	15	11 417	46	7 327	64,18
II	55 386	44	14	7 449	172	4 790	64,30
III	81 411	41	11	5 444	202	3 496	64,23
IV	18 542	37	9	4 131	110	2 714	65,70
V	1 681	34	7	3 617	52	2 395	66,22
Insqesamt...	166 609	42	12	6 290	171	4 049	64,37
200 - 999							
Leistungsgruppe Ib	12 555	48	16	11 784	21	7 717	65,49
II	110 967	44	16	7 693	246	4 934	64,13
III	98 743	41	13	5 923	219	3 803	64,21
IV	17 745	36	9	4 259	121	2 765	64,91
V	1 232	35	8	3 919	40	2 533	64,62
Insqesamt...	241 241	42	14	6 910	213	4 444	64,32
1 000 u. mehr							
Leistungsgruppe Ib	9 049	47	19	11 464	67	7 522	65,61
II	90 083	44	18	7 893	227	5 091	64,50
III	68 879	41	16	6 106	165	3 946	64,63
IV	11 753	37	13	4 554	82	3 003	65,96
V	805	43	12	4 015	33	2 662	66,30
Insqesamt...	180 570	42	17	7 156	185	4 629	64,70
Insqesamt							
Leistungsgruppe Ib	40 464	47	16	11 230	49	7 270	64,74
II	290 195	44	16	7 604	215	4 891	64,32
III	314 378	41	13	5 721	178	3 687	64,43
IV	65 053	36	9	4 232	100	2 767	65,39
V	5 040	36	9	3 695	32	2 448	66,24
Insqesamt...	715 130	42	14	6 647	178	4 286	64,47
2.3.4 Vollzeitbeschäftigte Frauen							
10 - 49							
Leistungsgruppe Ib	(1 751)	(42)	(13)	(5 605)	(59)	(3 491)	(62,27)
II	7 431	41	11	4 795	4	2 960	61,74
III	50 021	37	8	3 802	21	2 354	61,92
IV	34 491	35	6	3 071	5	1 961	63,85
V	3 376	34	5	2 915	8	1 888	64,77
Insqesamt...	97 069	36	8	3 620	15	2 265	62,57
50 - 199							
Leistungsgruppe Ib	(814)	(44)	(16)	(8 682)	(4)	(5 021)	(57,83)
II	8 210	41	13	6 058	87	3 537	58,39
III	44 454	37	9	4 361	66	2 652	60,81
IV	33 360	34	7	3 382	32	2 119	62,65
V	6 226	34	5	2 977	49	1 904	63,97
Insqesamt...	93 064	36	9	4 105	54	2 510	61,13
200 - 999							
Leistungsgruppe Ib	485	42	11	9 781	-	5 747	58,76
II	16 736	40	14	6 257	110	3 645	58,25
III	55 349	37	11	4 707	56	2 830	60,12
IV	37 629	33	7	3 578	42	2 240	62,61
V	4 157	34	6	3 334	37	2 112	63,35
Insqesamt...	114 356	36	10	4 534	58	2 741	60,46
1 000 u. mehr							
Leistungsgruppe Ib	(443)	(43)	(16)	(8 937)	(2)	(5 133)	(57,43)
II	14 756	39	15	5 978	113	3 498	58,52
III	40 944	36	13	4 750	28	2 864	60,30
IV	18 270	34	9	3 607	23	2 270	62,93
V	1 115	36	8	3 520	17	2 219	63,04
Insqesamt...	75 528	36	12	4 720	43	2 848	60,34
Insqesamt							
Leistungsgruppe Ib	3 493	42	14	7 325	31	4 369	59,65
II	47 132	40	13	5 905	90	3 472	58,80
III	190 768	37	10	4 398	43	2 671	60,73
IV	123 750	34	7	3 388	26	2 134	62,98
V	14 874	34	5	3 103	34	1 982	63,88
Insqesamt...	380 017	36	9	4 232	43	2 584	61,06

Noch: 2.3 Brutto- und Nettomonatsverdienste, durchschnittliches Alter und Dauer der Unternehmenszugehörigkeit der Angestellten im Oktober 1995 nach Unternehmensgrößenklassen und Leistungsgruppen *)

Unternehmen mit ... bis ... Arbeitnehmern Leistungsgruppe	Angestellte		Durchschnittliches Alter	Dauer der Unternehmenszugehörigkeit	Bruttomonatsverdienst		Nettomonatsverdienst	
	Anzahl	Jahre			insgesamt	dar. für Mehrarbeit	insgesamt	Anteil am Bruttomonatsverdienst
					DM		%	
2.3.5 Teilzeitbeschäftigte Frauen								
10 - 49								
Leistungsgruppe Ib		/	/	/	/	/	/	/
II	3 162	45	9	2 556	18	1 625	63,57	
III	23 301	42	9	2 222	38	1 404	63,17	
IV	26 498	43	7	2 009	17	1 278	63,63	
V	1 879	45	10	1 591	5	1 076	67,64	
Insgesamt...	55 226	43	8	2 122	25	1 347	63,51	
50 - 199								
Leistungsgruppe Ib								
II	(876)	(43)	(16)	(4 210)	(51)	(2 542)	(60,38)	
III	11 322	43	12	2 620	31	1 623	61,95	
IV	23 659	43	8	2 011	28	1 288	64,02	
V	3 348	43	6	2 033	41	1 290	63,49	
Insgesamt...	39 225	43	9	2 239	31	1 413	63,12	
200 - 999								
Leistungsgruppe Ib		/	/	/	/	/	/	
II	941	41	15	3 809	52	2 308	60,59	
III	10 289	43	13	2 788	47	1 706	61,20	
IV	16 501	44	9	2 228	37	1 403	62,97	
V	3 478	44	7	2 118	21	1 357	64,05	
Insgesamt...	31 250	43	10	2 449	39	1 525	62,30	
1 000 u. mehr								
Leistungsgruppe Ib								
II	2 413	42	13	3 046	67	1 898	62,30	
III	11 942	41	14	2 851	37	1 790	62,77	
IV	14 505	43	11	2 155	46	1 382	64,11	
V	486	46	11	2 020	75	1 243	61,54	
Insgesamt...	29 363	42	12	2 509	44	1 587	63,27	
Insgesamt								
Leistungsgruppe Ib		/	/	/	/	/	/	
II	7 391	44	12	3 072	42	1 910	62,17	
III	56 854	42	11	2 536	38	1 583	62,43	
IV	81 163	43	8	2 080	29	1 325	63,68	
V	9 192	44	7	1 974	28	1 269	64,30	
Insgesamt...	155 064	43	10	2 290	33	1 445	63,10	

2.4 Bruttostunden- und Bruttomonatsverdienste, bezahlte Wochenarbeitszeit, durchschnittliches Alter und Dauer der Unternehmenszugehörigkeit der Arbeiterinnen und Arbeiter im Oktober 1995 nach Unternehmensgrößenklassen und Lohnformen *)

Unternehmen mit ... bis ... Arbeitnehmern Lohnform	Arbeiter/ -innen	Durchschnittliches Alter	Dauer der Unternehmenszugehörigkeit	Bezahlte Wochenarbeitszeit		Bruttostundenverdienst		Bruttomonatsverdienst
				insgesamt	dar. für Mehrarbeit	insgesamt	dar. für Mehrarbeit	
	Anzahl	Jahre	Stunden	DM				
2.4.1 Vollzeitbeschäftigte insgesamt								
10 - 49								
Zeitlohn	240 389	38	8	40,71	2,15	23,01	27,83	4 071
Leistungslohn	14 874	38	8	38,95	0,85	25,96	23,04	4 392
Mischlohn	14 204	37	8	41,21	2,70	23,96	26,50	4 290
Insqesamt...	269 466	38	8	40,64	2,11	23,22	27,64	4 101
50 - 199								
Zeitlohn	315 774	40	10	40,92	2,94	23,44	28,70	4 168
Leistungslohn	35 129	39	11	38,70	1,90	25,22	29,73	4 241
Mischlohn	25 335	42	11	40,47	2,15	23,54	26,78	4 140
Insqesamt...	376 238	40	10	40,68	2,79	23,60	28,66	4 173
200 - 999								
Zeitlohn	335 552	40	12	39,56	2,59	25,77	31,19	4 429
Leistungslohn	116 875	39	12	38,50	2,02	26,86	31,81	4 494
Mischlohn	25 934	38	10	39,45	2,32	25,47	27,83	4 365
Insqesamt...	478 362	39	12	39,29	2,43	26,01	31,14	4 441
1 000 u. mehr								
Zeitlohn	204 608	39	14	38,95	2,10	29,32	36,61	4 962
Leistungslohn	116 920	37	13	40,05	2,17	25,48	32,66	4 435
Mischlohn	18 466	40	13	39,83	2,25	27,16	35,01	4 700
Insqesamt...	339 994	39	14	39,38	2,13	27,86	35,13	4 766
Insqesamt								
Zeitlohn	1 096 322	39	11	40,09	2,50	25,11	30,56	4 375
Leistungslohn	283 798	38	12	39,19	2,00	26,03	31,75	4 433
Mischlohn	83 939	39	11	40,14	2,32	24,99	28,81	4 358
Insqesamt...	1 464 059	39	11	39,92	2,39	25,28	30,66	4 385
2.4.2 Vollzeitbeschäftigte Männer								
10 - 49								
Zeitlohn	217 361	38	8	40,98	2,30	23,62	28,05	4 206
Leistungslohn	11 003	39	9	38,74	0,79	29,29	26,30	4 929
Mischlohn	12 937	37	8	41,42	2,91	24,49	26,59	4 406
Insqesamt...	241 301	38	8	40,90	2,27	23,91	27,92	4 249
50 - 199								
Zeitlohn	266 962	40	10	41,40	3,30	24,44	29,08	4 397
Leistungslohn	26 103	40	11	39,35	2,40	26,45	30,00	4 522
Mischlohn	21 234	42	11	40,90	2,42	24,47	27,10	4 349
Insqesamt...	314 299	40	10	41,20	3,17	24,60	29,04	4 404
200 - 999								
Zeitlohn	292 299	40	12	39,83	2,84	26,69	31,53	4 619
Leistungslohn	98 315	39	13	38,75	2,27	27,86	32,19	4 691
Mischlohn	21 108	38	11	39,80	2,55	26,74	28,78	4 624
Insqesamt...	411 722	40	12	39,57	2,69	26,97	31,53	4 637
1 000 u. mehr								
Zeitlohn	190 657	39	14	39,07	2,21	29,85	36,77	5 068
Leistungslohn	103 838	37	14	40,53	2,36	25,80	32,90	4 544
Mischlohn	16 843	40	13	39,95	2,38	27,79	35,31	4 825
Insqesamt...	311 338	39	14	39,60	2,27	28,36	35,34	4 880
Insqesamt								
Zeitlohn	967 279	39	11	40,37	2,72	25,96	30,89	4 553
Leistungslohn	239 259	38	13	39,59	2,26	26,86	32,17	4 619
Mischlohn	72 122	39	11	40,45	2,54	25,89	29,29	4 551
Insqesamt...	1 278 660	39	12	40,23	2,62	26,12	31,00	4 566
2.4.3 Vollzeitbeschäftigte Frauen								
10 - 49								
Zeitlohn	23 028	38	6	38,19	0,71	16,90	21,17	2 804
Leistungslohn	3 871	37	6	39,56	1,00	16,68	15,69	2 866
Mischlohn	1 267	37	6	39,10	0,52	18,26	21,32	3 102
Insqesamt...	28 165	37	6	38,42	0,74	16,93	20,16	2 826
50 - 199								
Zeitlohn	48 811	39	8	38,30	0,97	17,52	21,50	2 915
Leistungslohn	9 026	37	8	36,83	0,45	21,41	25,53	3 426
Mischlohn	4 102	40	8	38,25	0,76	18,42	21,49	3 061
Insqesamt...	61 939	39	8	38,08	0,88	18,12	21,80	2 999
200 - 999								
Zeitlohn	43 253	39	8	37,72	0,85	19,17	23,58	3 142
Leistungslohn	18 561	39	9	37,22	0,67	21,35	24,97	3 453
Mischlohn	4 826	39	7	37,90	1,32	19,64	19,79	3 234
Insqesamt...	66 640	39	9	37,59	0,83	19,80	23,45	3 235
1 000 u. mehr								
Zeitlohn	13 951	39	10	37,37	0,65	21,64	29,26	3 514
Leistungslohn	13 082	38	9	36,26	0,65	22,66	25,54	3 570
Mischlohn	1 623	39	8	38,54	0,83	20,30	26,14	3 399
Insqesamt...	28 656	38	10	36,93	0,66	22,02	27,35	3 533
Insqesamt								
Zeitlohn	129 043	39	8	37,99	0,85	18,39	22,78	3 036
Leistungslohn	44 539	38	9	37,06	0,65	21,31	23,98	3 431
Mischlohn	11 817	39	7	38,24	0,97	19,16	21,08	3 183
Insqesamt...	185 400	38	8	37,78	0,81	19,13	22,88	3 140

*) Ohne Arbeiterinnen und Arbeiter in Betrieben mit weniger als 10 Beschäftigten

2.5 Brutto- und Nettomonatsverdienste, durchschnittliches Alter und Dauer der Unternehmenszugehörigkeit der Angestellten im Oktober 1995 nach Unternehmensgrößenklassen und Beschäftigungsarten *)

Unternehmen mit ... bis ... Arbeitnehmern Beschäftigungsart	Angestellte	Durchschnittliches Alter	Dauer der Unternehmenszugehörigkeit	Bruttomonatsverdienst		Nettomonatsverdienst		
				insgesamt	dar. für Mehrarbeit	insgesamt	Anteil am Bruttomonatsverdienst	
				Anzahl	Jahre	DM		%
2.5.1 Vollzeitbeschäftigte insgesamt								
10 - 49								
Kaufmännisch	171 840	38	9	4 545	28	2 899	63,79	
Technisch 1)	51 939	41	11	6 105	197	3 924	64,28	
Insqesamt...	223 779	39	9	4 907	67	3 137	63,93	
50 - 199								
Kaufmännisch	179 775	39	10	5 158	82	3 261	63,21	
Technisch 1)	79 897	43	13	6 290	237	4 029	64,05	
Insqesamt...	259 672	40	11	5 507	129	3 497	63,51	
200 - 999								
Kaufmännisch	225 559	39	12	5 818	78	3 658	62,87	
Technisch 1)	130 039	43	15	6 715	311	4 311	64,20	
Insqesamt...	355 597	40	13	6 146	163	3 896	63,40	
1 000 u. mehr								
Kaufmännisch	158 803	39	14	5 936	63	3 747	63,12	
Technisch 1)	97 295	42	17	7 256	274	4 687	64,60	
Insqesamt...	256 098	40	15	6 437	143	4 104	63,76	
Insqesamt								
Kaufmännisch	735 977	39	11	5 385	64	3 403	63,19	
Technisch 1)	359 170	42	14	6 679	268	4 294	64,30	
Insqesamt...	1 095 147	40	12	5 809	131	3 695	63,61	
2.5.2 Vollzeitbeschäftigte Männer								
10 - 49								
Kaufmännisch	78 934	40	11	5 648	43	3 652	64,66	
Technisch 1)	47 776	42	11	6 298	214	4 059	64,44	
Insqesamt...	126 710	41	11	5 893	107	3 805	64,57	
50 - 199								
Kaufmännisch	95 165	41	11	6 109	105	3 939	64,47	
Technisch 1)	71 443	44	13	6 530	259	4 196	64,25	
Insqesamt...	166 609	42	12	6 290	171	4 049	64,37	
200 - 999								
Kaufmännisch	123 199	42	13	6 895	97	4 427	64,20	
Technisch 1)	118 042	43	15	6 925	334	4 462	64,44	
Insqesamt...	241 241	42	14	6 910	213	4 444	64,32	
1 000 u. mehr								
Kaufmännisch	90 913	42	16	6 873	80	4 434	64,50	
Technisch 1)	89 657	43	18	7 442	292	4 828	64,88	
Insqesamt...	180 570	42	17	7 156	185	4 629	64,70	
Insqesamt								
Kaufmännisch	388 211	41	13	6 444	84	4 151	64,42	
Technisch 1)	326 919	43	15	6 889	288	4 445	64,53	
Insqesamt...	715 130	42	14	6 647	178	4 286	64,47	
2.5.3 Vollzeitbeschäftigte Frauen								
10 - 49								
Kaufmännisch	92 906	36	8	3 608	15	2 260	62,63	
Technisch 1)	4 163	37	7	3 891	4	2 383	61,24	
Insqesamt...	97 069	36	8	3 620	15	2 265	62,57	
50 - 199								
Kaufmännisch	84 609	36	9	4 089	55	2 498	61,10	
Technisch 1)	8 454	35	8	4 266	44	2 623	61,47	
Insqesamt...	93 064	36	9	4 105	54	2 510	61,13	
200 - 999								
Kaufmännisch	102 359	36	10	4 521	54	2 732	60,43	
Technisch 1)	11 997	35	9	4 649	93	2 822	60,71	
Insqesamt...	114 356	36	10	4 534	58	2 741	60,46	
1 000 u. mehr								
Kaufmännisch	67 890	36	12	4 680	41	2 827	60,40	
Technisch 1)	7 638	36	12	5 072	61	3 036	59,85	
Insqesamt...	75 528	36	12	4 720	43	2 848	60,34	
Insqesamt								
Kaufmännisch	347 765	36	9	4 203	41	2 567	61,09	
Technisch 1)	32 252	35	9	4 551	61	2 764	60,73	
Insqesamt...	380 017	36	9	4 232	43	2 584	61,06	

*) Ohne Angestellte in Betrieben mit weniger als 10 Beschäftigten - 1) Einschließlich Meister im Angestelltenverhältnis

3.1 Bruttostunden- und Bruttomonatsverdienste und bezahlte Wochenarbeitszeit der Arbeiterinnen und Arbeiter im Oktober 1995 nach der Dauer der Unternehmenszugehörigkeit und dem Alter

Dauer der Unternehmenszugehörigkeit von ... bis ... Jahren	Arbeiter/ -innen	Durchschnittliches Alter	Dauer der Unternehmenszugehörigkeit	Bezahlte Wochenarbeitszeit		Bruttostundenverdienst		Bruttomonatsverdienst
				insgesamt	dar. für Mehrarbeit	insgesamt	dar. für Mehrarbeit	
				Anzahl	Jahre	Stunden	DM	
3.1.1 Vollzeitbeschäftigte insgesamt								
unter 1								
unter 25	30 778	22	0	39,66	1,96	19,71	23,89	3 397
25 - 30	30 014	27	0	40,46	2,54	21,84	26,24	3 840
30 - 35	22 845	32	0	40,54	2,52	22,16	25,56	3 903
35 - 40	17 136	37	0	40,94	2,70	21,52	25,90	3 829
40 - 45	11 326	42	0	41,23	3,13	21,47	26,31	3 846
45 - 50	7 310	47	0	40,22	2,39	21,87	25,36	3 823
50 - 60	6 015	54	0	40,94	2,94	22,44	26,07	3 992
60 u. mehr	334	63	0	40,36	1,69	23,98	24,00	4 205
Insqsamt...	125 758	32	0	40,43	2,48	21,35	25,55	3 749
1 - 2								
unter 25	26 976	23	1	40,00	2,09	20,96	25,82	3 643
25 - 30	36 676	27	2	40,18	2,24	22,49	28,01	3 925
30 - 35	27 712	32	1	40,81	2,64	22,87	27,13	4 056
35 - 40	20 282	37	1	40,61	2,56	22,77	26,98	4 017
40 - 45	14 311	42	2	40,47	2,44	22,57	27,40	3 969
45 - 50	10 953	47	2	41,35	3,12	23,15	28,06	4 159
50 - 60	10 181	54	2	40,52	2,49	22,83	28,14	4 019
60 u. mehr	7 753	61	1	40,96	1,49	23,01	23,92	4 095
Insqsamt...	147 843	34	2	40,47	2,43	22,41	27,28	3 940
3 - 5								
unter 25	36 021	23	4	39,28	1,77	22,36	27,77	3 816
25 - 30	67 347	27	4	39,64	2,23	24,16	29,17	4 161
30 - 35	59 585	32	4	40,14	2,50	24,85	29,83	4 334
35 - 40	40 935	37	4	40,17	2,52	24,55	29,76	4 285
40 - 45	32 074	42	4	40,40	2,72	23,89	28,79	4 194
45 - 50	20 781	47	4	40,12	2,46	22,87	28,83	3 986
50 - 60	24 338	54	4	40,06	2,12	22,48	27,66	3 912
60 u. mehr	826	61	4	39,64	1,75	21,77	27,26	3 750
Insqsamt...	281 908	35	4	39,93	2,33	23,86	29,08	4 140
6 - 10								
unter 25	20 892	24	7	39,36	1,89	24,50	29,92	4 191
25 - 30	75 969	27	8	39,26	1,97	25,15	30,98	4 291
30 - 35	69 573	32	8	39,67	2,32	26,16	31,18	4 509
35 - 40	43 774	37	8	40,12	2,73	26,43	30,68	4 607
40 - 45	31 960	42	8	40,12	2,65	25,89	30,81	4 513
45 - 50	25 401	47	8	40,28	2,78	24,95	30,56	4 367
50 - 60	37 295	54	8	40,10	2,36	24,63	29,21	4 291
60 u. mehr	3 676	61	8	40,92	2,69	24,07	29,03	4 281
Insqsamt...	308 540	36	8	39,78	2,34	25,50	30,62	4 407
11 - 20								
unter 25	24 557	29	12	39,93	2,29	26,59	32,43	4 613
25 - 30	74 483	32	14	39,82	2,34	26,62	33,20	4 606
30 - 35	73 337	37	16	39,89	2,45	27,32	33,48	4 735
40 - 45	53 720	42	16	39,98	2,43	27,05	32,85	4 698
45 - 50	42 111	47	16	40,17	2,63	26,52	32,23	4 628
50 - 60	70 884	54	16	39,91	2,37	25,84	31,50	4 481
60 u. mehr	7 035	61	16	39,80	1,82	25,21	29,25	4 360
Insqsamt...	346 128	41	15	39,93	2,40	26,63	32,62	4 620
21 u. mehr								
unter 25	-	-	-	-	-	-	-	-
25 - 30	-	-	-	-	-	-	-	-
30 - 35	-	-	-	-	-	-	-	-
35 - 40	20 903	38	22	39,70	2,42	27,53	34,42	4 748
40 - 45	41 026	42	25	39,41	2,32	27,73	34,23	4 748
45 - 50	59 347	47	26	39,75	2,64	28,39	34,71	4 904
50 - 60	129 281	54	29	39,33	2,31	28,47	33,88	4 866
60 u. mehr	12 911	61	32	40,07	2,51	27,54	32,24	4 795
Insqsamt...	263 485	50	28	39,51	2,40	28,22	34,10	4 844
Insqsamt								
unter 25	114 666	23	3	39,57	1,92	21,70	26,59	3 731
25 - 30	234 562	27	5	39,73	2,19	24,17	29,43	4 173
30 - 35	254 214	32	8	40,03	2,42	25,26	30,42	4 393
35 - 40	216 367	37	10	40,12	2,55	25,73	31,01	4 486
40 - 45	184 417	42	12	40,07	2,54	25,74	31,10	4 480
45 - 50	165 904	47	15	40,11	2,66	26,05	31,85	4 540
50 - 60	277 994	54	19	39,73	2,33	26,40	31,70	4 557
60 u. mehr	25 536	61	22	40,13	2,28	26,03	30,67	4 539
Insqsamt...	1 473 660	39	11	39,92	2,39	25,26	30,64	4 381

Noch: 3.1 Bruttostunden- und Bruttomonatsverdienste und bezahlte Wochenarbeitszeit der Arbeiterinnen und Arbeiter im Oktober 1995 nach der Dauer der Unternehmenszugehörigkeit und dem Alter

Dauer der Unternehmenszugehörigkeit von ... bis ... Jahren	Arbeiter	Durchschnittliches Alter	Dauer der Unternehmenszugehörigkeit	Bezahlte Wochenarbeitszeit		Bruttostundenverdienst		Bruttomonatsverdienst
				insgesamt	dar. für Mehrarbeit	insgesamt	dar. für Mehrarbeit	
				Anzahl	Jahre	Stunden	DM	
3.1.2 Vollzeitbeschäftigte Männer								
unter 1								
unter 25	23 690	22	0	39 95	2 14	20 65	24 90	3 584
25 - 30	26 425	27	0	40 79	2 77	22 25	26 44	3 943
30 - 35	19 826	32	0	40 98	2 77	22 71	25 68	4 044
35 - 40	13 553	37	0	41 50	3 12	22 71	26 60	4 094
40 - 45	8 744	42	0	41 97	3 67	22 45	26 96	4 094
45 - 50	5 761	47	0	40 80	2 47	23 10	26 99	4 096
50 - 60	4 739	54	0	41 40	3 32	23 93	27 05	4 304
60 u. mehr	308	63	0	40 07	1 41	24 97	26 61	4 347
Insqesamt...	103 047	32	0	40 85	2 75	22 19	26 16	3 939
1 - 2								
unter 25	21 771	23	1	40 37	2 38	21 77	26 37	3 819
25 - 30	31 657	27	2	40 54	2 49	23 06	28 27	4 062
30 - 35	24 569	32	1	41 18	2 88	23 43	27 20	4 192
35 - 40	16 290	37	2	41 20	2 92	23 82	27 49	4 265
40 - 45	10 616	42	2	41 53	3 07	24 14	27 80	4 356
45 - 50	8 850	47	2	41 96	3 57	24 43	28 48	4 454
50 - 60	8 165	54	2	41 28	2 86	24 28	29 11	4 355
60 u. mehr	643	61	2	41 24	1 74	23 73	23 92	4 252
Insqesamt...	122 562	33	2	40 97	2 75	23 29	27 66	4 146
3 - 5								
unter 25	29 687	22	4	39 49	1 98	23 12	28 03	3 967
25 - 30	56 680	27	4	40 00	2 51	24 98	29 40	4 341
30 - 35	53 462	32	4	40 42	2 70	25 45	30 03	4 469
35 - 40	34 984	37	4	40 61	2 81	25 37	29 97	4 477
40 - 45	25 182	42	4	41 13	3 25	25 17	29 16	4 498
45 - 50	14 798	47	4	41 00	3 22	24 65	29 29	4 392
50 - 60	19 164	54	4	40 55	2 50	23 85	28 01	4 201
60 u. mehr	719	61	4	39 86	2 01	22 78	27 28	3 945
Insqesamt...	234 675	34	4	40 35	2 65	24 82	29 36	4 351
6 - 10								
unter 25	19 395	24	7	39 46	1 97	24 79	30 06	4 250
25 - 30	64 975	27	8	39 56	2 18	25 98	31 35	4 465
30 - 35	63 202	32	8	39 89	2 49	26 68	31 34	4 524
35 - 40	39 977	37	8	40 44	2 92	26 96	30 81	4 737
40 - 45	27 340	42	8	40 67	3 01	26 73	30 96	4 724
45 - 50	19 472	47	8	40 93	3 26	26 62	31 33	4 734
50 - 60	31 136	54	8	40 54	2 62	25 72	29 78	4 531
60 u. mehr	3 472	61	8	41 02	2 74	24 34	29 22	4 337
Insqesamt...	268 969	36	8	40 10	2 57	26 28	30 92	4 579
11 - 20								
unter 25	-	-	-	-	-	-	-	-
25 - 30	23 656	29	12	40 00	2 35	26 76	32 49	4 650
30 - 35	68 373	32	14	40 05	2 50	27 13	33 32	4 722
35 - 40	67 591	37	16	40 10	2 60	27 83	33 67	4 850
40 - 45	47 972	42	16	40 27	2 64	27 77	33 09	4 859
45 - 50	36 457	47	16	40 58	2 92	27 44	32 57	4 837
50 - 60	59 686	54	16	40 37	2 70	26 91	31 89	4 720
60 u. mehr	6 742	61	16	39 87	1 87	25 46	29 32	4 411
Insqesamt...	310 477	41	15	40 21	2 61	27 31	32 86	4 772
21 u. mehr								
unter 25	-	-	-	-	-	-	-	-
25 - 30	-	-	-	-	-	-	-	-
30 - 35	-	-	-	-	-	-	-	-
35 - 40	20 006	38	22	39 79	2 50	27 78	34 60	4 804
40 - 45	37 408	42	25	39 60	2 47	28 37	34 56	4 883
45 - 50	55 521	47	26	39 90	2 78	28 90	34 84	5 010
50 - 60	121 999	54	30	39 48	2 40	28 91	34 02	4 959
60 u. mehr	12 499	61	32	40 10	2 53	27 78	32 40	4 839
Insqesamt...	247 450	50	28	39 65	2 51	28 68	34 27	4 940
Insqesamt								
unter 25	94 543	23	3	39 80	2 11	22 52	27 19	3 895
25 - 30	203 394	27	5	40 04	2 42	24 84	29 69	4 321
30 - 35	229 449	32	8	40 29	2 61	25 82	30 58	4 521
35 - 40	192 402	37	10	40 42	2 76	26 48	31 32	4 651
40 - 45	157 262	42	13	40 50	2 85	26 75	31 46	4 707
45 - 50	140 858	47	16	40 50	2 97	27 22	32 35	4 790
50 - 60	244 889	54	20	40 01	2 54	27 35	32 09	4 754
60 u. mehr	24 383	61	22	40 19	2 33	26 35	30 84	4 601
Insqesamt...	1 287 180	39	12	40 23	2 61	26 09	30 99	4 561

Noch: 3.1 Bruttostunden- und Bruttomonatsverdienste und bezahlte Wochenarbeitszeit der Arbeiterinnen und Arbeiter im Oktober 1995 nach der Dauer der Unternehmenszugehörigkeit und dem Alter

Dauer der Unternehmenszugehörigkeit von ... bis ... Jahren	Arbeiter- innen	Durch- schnitt- liches Alter	Dauer der Unter- nehmenszu- gehörigkeit	Bezahlte Wochen- arbeitszeit		Bruttostunden- verdienst		Brutto- monats- verdienst
				insgesamt	dar. für Mehrarbeit	insgesamt	dar. für Mehrarbeit	
				Anzahl	Jahre	Stunden	DM	
3.1.3 Vollzeitbeschäftigte Frauen								
unter 1								
unter 25	7 087	21	0	38,73	1,33	16,48	18,42	2 773
25 - 30	3 589	27	0	38,09	0,87	18,59	21,53	3 077
30 - 35	3 019	32	0	37,66	0,91	18,19	23,18	2 977
35 - 40	3 582	37	0	38,85	1,12	16,74	18,51	2 826
40 - 45	2 581	42	0	38,72	1,33	17,85	20,21	3 003
45 - 50	1 549	46	0	38,09	2,09	16,97	18,20	2 809
50 - 60	1 276	53	0	39,25	1,52	16,60	18,14	2 831
60 u. mehr								
Insqesamt...	22 711	32	0	38,50	1,24	17,27	19,41	2 888
1 - 2								
unter 25	5 205	22	1	38,45	0,89	17,42	19,62	2 910
25 - 30	5 018	27	2	37,89	0,67	18,62	21,99	3 065
30 - 35	3 143	32	1	37,95	0,75	18,16	24,93	2 994
35 - 40	3 992	37	1	38,22	1,08	18,11	21,34	3 007
40 - 45	3 695	42	2	37,43	0,64	17,56	21,90	2 855
45 - 50	2 103	47	2	38,82	1,22	17,30	22,83	2 917
50 - 60	2 016	55	2	37,45	0,99	16,33	16,87	2 657
60 u. mehr								
Insqesamt...	25 281	35	2	38,05	0,85	17,79	21,29	2 940
3 - 5								
unter 25	6 334	23	4	38,31	0,79	18,69	24,68	3 111
25 - 30	10 668	27	4	37,72	0,72	19,55	24,88	3 205
30 - 35	6 123	32	4	37,73	0,71	19,22	23,19	3 152
35 - 40	5 951	37	4	37,57	0,79	19,31	25,45	3 153
40 - 45	6 893	42	4	37,74	0,75	18,79	22,81	3 080
45 - 50	5 983	47	4	37,94	0,56	18,09	22,31	2 982
50 - 60	5 174	54	4	38,24	0,69	17,10	22,92	2 841
60 u. mehr								
Insqesamt...	47 233	36	4	37,87	0,72	18,78	23,93	3 091
6 - 10								
unter 25	1 497	24	7	38,09	0,86	20,71	25,53	3 427
25 - 30	10 994	27	8	37,50	0,70	20,03	24,19	3 263
30 - 35	6 371	32	8	37,45	0,64	20,66	25,25	3 361
35 - 40	3 797	37	8	36,84	0,73	20,20	25,35	3 234
40 - 45	4 620	42	8	36,90	0,53	20,37	25,85	3 265
45 - 50	5 929	47	8	38,15	1,20	19,07	23,73	3 162
50 - 60	6 159	54	8	37,87	1,05	18,72	22,08	3 081
60 u. mehr	(204)	(62)	(7)	(39,31)	(1,74)	(19,45)	(23,87)	(3 323)
Insqesamt...	39 571	38	8	37,54	0,82	19,86	24,08	3 239
11 - 20								
unter 25	-	-	-	-	-	-	-	-
25 - 30	900	29	12	37,94	0,79	22,04	27,20	3 634
30 - 35	6 109	32	14	37,24	0,48	20,48	26,38	3 314
35 - 40	5 747	37	16	37,40	0,70	20,82	25,18	3 384
40 - 45	5 748	42	16	37,54	0,72	20,55	25,44	3 353
45 - 50	5 654	47	15	37,52	0,73	20,13	23,47	3 282
50 - 60	11 198	54	15	37,49	0,61	19,69	22,39	3 208
60 u. mehr	294	61	16	38,07	0,67	19,26	24,45	3 186
Insqesamt...	35 651	44	15	37,46	0,65	20,27	24,30	3 300
21 u. mehr								
unter 25	-	-	-	-	-	-	-	-
25 - 30	-	-	-	-	-	-	-	-
30 - 35	-	-	-	-	-	-	-	-
35 - 40	897	38	22	37,65	0,83	21,47	22,73	3 513
40 - 45	3 618	42	24	37,43	0,82	20,65	23,86	3 358
45 - 50	3 826	47	25	37,59	0,60	20,55	25,52	3 357
50 - 60	7 282	55	27	36,91	0,69	20,72	26,07	3 323
60 u. mehr	412	62	25	39,20	1,92	20,22	25,98	3 444
Insqesamt...	16 035	49	26	37,29	0,74	20,69	25,20	3 352
Insqesamt								
unter 25	20 123	22	2	38,48	1,01	17,73	20,69	2 964
25 - 30	31 169	27	5	37,72	0,73	19,53	23,82	3 201
30 - 35	24 765	32	7	37,56	0,67	19,64	24,52	3 205
35 - 40	23 965	37	7	37,72	0,86	19,29	23,07	3 161
40 - 45	27 156	42	9	37,56	0,75	19,41	23,33	3 168
45 - 50	25 045	47	10	37,93	0,91	19,01	22,76	3 133
50 - 60	33 105	54	13	37,62	0,78	18,99	22,35	3 104
60 u. mehr	1 152	62	15	38,95	1,28	19,01	24,31	3 217
Insqesamt...	186 480	38	8	37,77	0,81	19,13	22,90	3 140

Noch: 3.1 Bruttostunden- und Bruttomonatsverdienste und bezahlte Wochenarbeitszeit der Arbeiterinnen und Arbeiter im Oktober 1995 nach der Dauer der Unternehmenszugehörigkeit und dem Alter

Dauer der Unternehmenszugehörigkeit von ... bis ... Jahren	Arbeiter- innen	Durch- schnitt- liches Alter	Dauer der Unter- nehmens- zugehörigkeit	Bezahlte Wochen- arbeitszeit		Bruttostunden- verdienst		Brutto- monats- verdienst
				insgesamt	dar. für Mehrarbeit	insgesamt	dar. für Mehrarbeit	
				Anzahl	Jahre	Stunden	DM	
3.1.4 Teilzeitbeschäftigte Frauen								
unter 1								
unter 25	(672)	(21)	(0)	(24,15)	(1,17)	(15,33)	(22,12)	(1 608)
25 - 30	(495)	(27)	(0)	(22,28)	(0,21)	(17,09)	(17,73)	(1 654)
30 - 35	(760)	(33)	(0)	(22,13)	(0,78)	(18,04)	(21,00)	(1 735)
35 - 40	978	37	0	21,54	0,51	15,57	16,31	1 458
40 - 45	557	42	0	22,94	0,53	16,53	17,65	1 647
45 - 50	(516)	(47)	(0)	(26,99)	(1,38)	(17,04)	(19,86)	(1 998)
50 - 60	(810)	(54)	(0)	(24,59)	(0,16)	(16,53)	(14,66)	(1 766)
60 u. mehr	/	/	/	/	/	/	/	/
Insqesamt...	4 901	38	0	23,49	0,70	16,47	19,26	1 681
1 - 2								
unter 25	(319)	(22)	(1)	(22,24)	(1,56)	(15,90)	(19,41)	(1 537)
25 - 30	616	27	2	26,84	1,03	15,71	15,60	1 832
30 - 35	1 020	33	2	23,68	1,31	17,31	18,36	1 782
35 - 40	1 543	37	1	24,79	1,24	15,87	15,65	1 710
40 - 45	1 098	42	2	24,85	0,52	16,21	15,84	1 750
45 - 50	(681)	(47)	(2)	(24,30)	(1,12)	(16,04)	(15,42)	(1 693)
50 - 60	957	54	2	22,76	0,29	17,07	21,02	1 689
60 u. mehr	86	61	1	23,39	0,11	16,15	19,67	1 641
Insqesamt...	6 320	39	2	24,31	0,95	16,33	16,81	1 726
3 - 5								
unter 25	(392)	(23)	(4)	(26,04)	(0,33)	(18,62)	(17,81)	(2 108)
25 - 30	(553)	(28)	(4)	(25,97)	(0,80)	(19,18)	(22,59)	(2 165)
30 - 35	1 016	33	4	24,89	1,49	19,28	21,77	2 085
35 - 40	1 642	37	4	25,41	1,95	17,75	19,22	1 960
40 - 45	1 794	42	4	24,63	1,01	16,77	16,98	1 794
45 - 50	2 021	47	4	24,52	0,30	16,87	20,16	1 797
50 - 60	2 053	54	4	22,86	0,52	17,27	19,51	1 716
60 u. mehr	/	/	/	/	/	/	/	/
Insqesamt...	9 713	43	4	24,35	0,90	17,60	19,46	1 863
6 - 10								
unter 25	(365)	(28)	(7)	(24,24)	(0,74)	(19,10)	(17,65)	(2 012)
25 - 30	814	32	7	22,96	0,43	19,77	22,58	1 972
30 - 35	677	37	8	23,97	0,12	20,20	26,27	2 104
35 - 40	1 268	42	8	26,33	0,40	18,04	20,93	2 065
40 - 45	1 143	47	8	23,88	1,13	18,46	18,94	1 915
45 - 50	2 341	54	8	24,12	0,29	17,92	18,64	1 878
50 - 60	(507)	(63)	(8)	(22,17)	(0,02)	(15,02)	(15,61)	(1 447)
60 u. mehr	7 143	46	8	24,19	0,45	18,34	19,66	1 927
Insqesamt...	7 143	46	8	24,19	0,45	18,34	19,66	1 927
11 - 20								
unter 25	-	-	-	-	-	-	-	-
25 - 30	/	/	/	/	/	/	/	/
30 - 35	720	33	13	23,98	0,27	20,67	24,17	2 154
35 - 40	831	37	16	24,62	0,57	19,20	17,85	2 054
40 - 45	696	42	15	24,38	0,77	18,43	16,55	1 952
45 - 50	1 750	47	15	24,89	0,83	18,37	17,96	1 987
50 - 60	4 486	55	15	22,99	0,39	18,26	21,18	1 824
60 u. mehr	/	/	/	/	/	/	/	/
Insqesamt...	8 852	49	15	23,68	0,51	18,54	19,25	1 908
21 u. mehr								
unter 25	-	-	-	-	-	-	-	-
25 - 30	-	-	-	-	-	-	-	-
30 - 35	-	-	-	-	-	-	-	-
35 - 40	(185)	(38)	(22)	(25,25)	(0,22)	(18,90)	(25,36)	(2 074)
40 - 45	(274)	(43)	(25)	(25,60)	(0,17)	(20,00)	(25,37)	(2 225)
45 - 50	(509)	(47)	(23)	(22,68)	(0,11)	(21,35)	(19,10)	(2 104)
50 - 60	1 969	55	26	25,85	0,37	18,37	18,84	2 063
60 u. mehr	/	/	/	/	/	/	/	/
Insqesamt...	3 175	52	25	24,96	0,27	18,92	19,50	2 052
Insqesamt								
unter 25	1 412	22	2	24,20	1,00	16,58	20,77	1 743
25 - 30	2 118	28	3	24,80	0,69	17,63	18,26	1 899
30 - 35	4 330	33	5	23,61	0,92	18,94	20,70	1 942
35 - 40	5 856	37	5	24,32	1,06	17,45	17,92	1 844
40 - 45	5 687	42	6	24,90	0,66	17,30	17,44	1 872
45 - 50	6 620	47	9	24,54	0,74	17,79	18,39	1 896
50 - 60	12 616	55	12	23,71	0,37	17,86	19,86	1 840
60 u. mehr	(1 467)	(62)	(10)	(22,27)	(0,29)	(16,33)	(16,32)	(1 580)
Insqesamt...	40 105	44	8	24,11	0,67	17,71	18,83	1 856

3.2 Brutto- und Nettomonatsverdienste der Angestellten im Oktober 1995 nach der Dauer der Unternehmenszugehörigkeit und dem Alter

Dauer der Unternehmenszugehörigkeit von ... bis ... Jahren	Angeestellte	Durchschnittliches Alter	Dauer der Unternehmenszugehörigkeit	Bruttomonatsverdienst		Nettomonatsverdienst	
				insgesamt	dar. für Mehrarbeit	insgesamt	Anteil am Bruttomonatsverdienst
Alter von ... bis unter ... Jahren	Anzahl	Jahre		DM			%
3.2.1 Vollzeitbeschäftigte insgesamt							
unter 1							
unter 25	12 377	22	0	3 109	26	2 013	64,74
25 - 30	23 095	27	0	4 344	95	2 680	61,70
30 - 35	18 243	32	0	5 063	75	3 179	62,79
35 - 40	9 478	37	0	5 296	78	3 421	64,58
40 - 45	6 977	42	0	5 263	59	3 348	63,61
45 - 50	4 982	47	0	5 792	85	3 744	64,64
50 - 60	4 625	53	0	5 922	142	3 809	64,31
60 u. mehr	/	/	/	/	/	/	/
Insqsamt...	79 982	33	0	4 693	77	2 970	63,28
1 - 2							
unter 25	15 384	23	2	3 063	25	1 968	64,25
25 - 30	33 976	27	2	4 400	116	2 719	61,80
30 - 35	27 414	32	2	5 328	136	3 361	63,08
35 - 40	15 101	37	2	5 895	119	3 799	64,45
40 - 45	10 083	42	2	5 945	121	3 806	64,02
45 - 50	8 261	47	2	5 573	119	3 572	64,09
50 - 60	7 696	54	2	5 980	99	3 835	64,12
60 u. mehr	(778)	(62)	(2)	(6 544)	(115)	(4 061)	(62,06)
Insqsamt...	118 692	34	2	4 961	109	3 140	63,30
3 - 5							
unter 25	30 300	23	4	3 269	38	2 084	63,75
25 - 30	46 859	27	4	4 194	89	2 601	62,01
30 - 35	48 729	32	4	5 709	159	3 593	62,92
35 - 40	30 719	37	4	6 123	159	3 975	64,92
40 - 45	19 649	42	4	5 853	106	3 785	64,55
45 - 50	14 115	47	4	5 925	104	3 786	63,90
50 - 60	15 832	54	4	6 046	94	3 870	64,00
60 u. mehr	(1 110)	(61)	(4)	(5 439)	(27)	(3 435)	(63,15)
Insqsamt...	207 313	34	4	5 125	111	3 256	63,54
6 - 10							
unter 25	9 310	24	7	3 613	33	2 242	62,04
25 - 30	48 290	27	8	4 255	75	2 622	61,63
30 - 35	41 317	32	8	5 519	169	3 505	63,51
35 - 40	34 623	37	8	6 565	188	4 289	65,33
40 - 45	25 524	42	8	6 538	133	4 240	64,84
45 - 50	18 121	47	8	6 374	123	4 048	63,50
50 - 60	26 001	54	8	6 381	125	4 084	64,00
60 u. mehr	2 786	62	8	6 328	81	3 997	63,16
Insqsamt...	205 971	37	8	5 634	129	3 591	63,75
11 - 20							
unter 25	-	-	-	-	-	-	-
25 - 30	10 916	28	12	4 676	105	2 872	61,41
30 - 35	46 394	32	14	5 359	124	3 383	63,12
35 - 40	53 678	37	16	5 962	149	3 843	64,45
40 - 45	48 389	42	16	6 744	170	4 331	64,21
45 - 50	34 770	47	16	6 861	162	4 382	63,87
50 - 60	48 403	54	16	6 440	133	4 079	63,34
60 u. mehr	5 063	61	16	7 033	156	4 493	63,88
Insqsamt...	247 612	42	15	6 187	145	3 944	63,75
21 u. mehr							
unter 25	-	-	-	-	-	-	-
25 - 30	-	-	-	-	-	-	-
30 - 35	-	-	-	-	-	-	-
35 - 40	15 590	38	22	5 872	160	3 778	64,35
40 - 45	37 957	42	25	6 009	157	3 816	63,50
45 - 50	50 506	47	27	6 706	170	4 267	63,63
50 - 60	129 656	54	30	7 171	153	4 558	63,57
60 u. mehr	14 314	61	34	7 594	170	4 837	63,69
Insqsamt...	248 023	50	28	6 841	159	4 352	63,62
Insqsamt							
unter 25	67 370	23	3	3 240	32	2 066	63,77
25 - 30	163 135	27	5	4 308	93	2 661	61,77
30 - 35	182 096	32	7	5 455	140	3 443	63,12
35 - 40	159 188	37	10	6 069	153	3 930	64,74
40 - 45	148 579	42	13	6 281	143	4 030	64,16
45 - 50	130 755	47	16	6 511	148	4 152	63,77
50 - 60	232 214	54	21	6 789	140	4 319	63,62
60 u. mehr	24 256	62	24	7 177	147	4 567	63,63
Insqsamt...	1 107 593	40	12	5 792	130	3 685	63,61

Noch: 3.2 Brutto- und Nettomonatsverdienste der Angestellten im Oktober 1995 nach der Dauer der Unternehmenszugehörigkeit und dem Alter

Dauer der Unternehmenszugehörigkeit von ... bis ... Jahren Alter von ... bis unter ... Jahren	Angestellte	Durchschnittliches Alter	Dauer der Unternehmenszugehörigkeit	Bruttomonatsverdienst		Nettomonatsverdienst	
				insgesamt	dar. für Mehrarbeit	insgesamt	Anteil am Bruttomonatsverdienst
	Anzahl	Jahre	DM		%		
3.2.2 Vollzeitbeschäftigte Männer							
unter 1							
unter 25	3 807	23	0	3 448	26	2 209	64,06
25 - 30	13 705	27	0	4 727	121	2 907	61,50
30 - 35	12 933	32	0	5 537	94	3 502	63,24
35 - 40	6 194	37	0	6 178	105	4 044	65,46
40 - 45	3 860	42	0	6 696	86	4 270	63,77
45 - 50	3 387	47	0	6 678	108	4 369	65,42
50 - 60	3 128	54	0	7 010	206	4 538	64,74
60 u. mehr	/	/	/	/	/	/	/
Insqesamt...	47 154	34	0	5 492	106	3 491	63,56
1 - 2							
unter 25	3 727	23	2	3 410	39	2 161	63,39
25 - 30	17 432	28	1	4 900	165	3 034	61,93
30 - 35	19 154	32	2	5 824	173	3 700	63,53
35 - 40	10 473	37	2	6 703	153	4 368	65,17
40 - 45	6 295	42	2	7 062	164	4 568	64,69
45 - 50	4 826	47	2	6 826	138	4 443	65,09
50 - 60	5 594	54	2	6 842	121	4 412	64,48
60 u. mehr	(621)	(61)	(2)	(7 072)	(145)	(4 359)	(61,63)
Insqesamt...	68 122	35	2	5 871	153	3 746	63,80
3 - 5							
unter 25	8 066	23	4	3 372	47	2 157	63,95
25 - 30	20 023	28	4	4 696	138	2 916	62,09
30 - 35	33 732	32	4	6 222	204	3 966	63,74
35 - 40	22 069	37	4	6 776	209	4 467	65,92
40 - 45	12 004	42	4	6 965	149	4 587	65,87
45 - 50	8 445	47	4	7 302	153	4 729	64,76
50 - 60	10 956	54	4	7 146	131	4 620	64,65
60 u. mehr	772	61	4	6 189	38	3 872	62,56
Insqesamt...	116 068	36	4	6 109	165	3 935	64,42
6 - 10							
unter 25	2 589	24	7	3 882	61	2 396	61,72
25 - 30	16 557	27	8	4 807	153	2 972	61,83
30 - 35	27 280	32	8	6 046	225	3 902	64,54
35 - 40	27 941	37	8	6 991	219	4 622	66,11
40 - 45	19 467	42	8	7 197	167	4 727	65,68
45 - 50	12 104	47	8	7 406	167	4 768	64,39
50 - 60	17 323	54	8	7 527	161	4 878	64,81
60 u. mehr	2 036	62	8	7 282	91	4 585	62,96
Insqesamt...	125 298	39	8	6 583	185	4 266	64,81
11 - 20							
unter 25	-	-	-	-	-	-	-
25 - 30	4 512	29	12	5 341	193	3 300	61,79
30 - 35	26 351	32	14	5 913	187	3 828	64,74
35 - 40	36 227	37	15	6 489	196	4 278	65,93
40 - 45	36 988	42	16	7 209	199	4 705	65,27
45 - 50	26 177	47	16	7 480	201	4 846	64,78
50 - 60	33 059	54	16	7 340	184	4 695	63,96
60 u. mehr	4 331	61	16	7 554	177	4 838	64,05
Insqesamt...	167 645	43	15	6 877	193	4 461	64,87
21 u. mehr							
unter 25	-	-	-	-	-	-	-
25 - 30	-	-	-	-	-	-	-
30 - 35	-	-	-	-	-	-	-
35 - 40	10 478	38	22	6 435	196	4 228	65,70
40 - 45	25 733	42	25	6 512	209	4 223	64,85
45 - 50	39 260	47	27	7 149	203	4 611	64,50
50 - 60	108 135	54	30	7 586	178	4 864	64,12
60 u. mehr	13 240	61	34	7 773	184	4 967	63,90
Insqesamt...	196 845	51	29	7 310	188	4 703	64,34
Insqesamt							
unter 25	18 190	23	3	3 468	43	2 203	63,50
25 - 30	72 230	28	4	4 817	149	2 980	61,86
30 - 35	119 450	32	6	5 976	188	3 828	64,06
35 - 40	113 382	37	10	6 666	195	4 390	65,86
40 - 45	104 347	42	14	6 979	184	4 553	65,23
45 - 50	94 200	47	17	7 254	187	4 690	64,65
50 - 60	178 195	54	22	7 474	173	4 799	64,21
60 u. mehr	21 139	62	26	7 589	166	4 839	63,76
Insqesamt...	721 133	42	14	6 635	176	4 277	64,47

Noch: 3.2 Brutto- und Nettomonatsverdienste der Angestellten im Oktober 1995 nach der Dauer der Unternehmenszugehörigkeit und dem Alter

Dauer der Unternehmenszugehörigkeit von ... bis ... Jahren Alter von ... bis unter ... Jahren	Angestellte	Durchschnittliches Alter	Dauer der Unternehmenszugehörigkeit	Bruttomonatsverdienst		Nettomonatsverdienst		
				insgesamt	dar. für Mehrarbeit	insgesamt	Anteil am Bruttomonatsverdienst	
				Anzahl	Jahre	DM		%
3.2.3 Vollzeitbeschäftigte Frauen								
unter 1								
unter 25	8 569	22	0	2 959	26	1 926	65,09	
25 - 30	9 390	27	0	3 784	56	2 349	62,07	
30 - 35	5 309	32	0	3 909	29	2 393	61,22	
35 - 40	3 284	37	0	3 633	26	2 244	61,76	
40 - 45	3 117	42	0	3 489	27	2 205	63,21	
45 - 50	1 595	47	0	3 912	36	2 418	61,81	
50 - 60	(1 497)	(53)	(0)	(3 650)	(8)	(2 285)	(62,59)	
60 u. mehr								
Insqesamt...	32 827	31	0	3 545	35	2 222	62,67	
1 - 2								
unter 25	11 657	22	2	2 953	21	1 906	64,57	
25 - 30	16 544	27	2	3 873	63	2 387	61,63	
30 - 35	8 260	32	2	4 177	57	2 573	61,61	
35 - 40	4 627	37	2	4 067	42	2 511	61,76	
40 - 45	3 788	42	2	4 089	49	2 540	62,12	
45 - 50	3 434	47	2	3 813	92	2 349	61,60	
50 - 60	2 102	54	2	3 687	41	2 298	62,34	
60 u. mehr		/	/	/	/	/	/	
Insqesamt...	50 570	31	2	3 734	49	2 325	62,25	
3 - 5								
unter 25	22 233	23	4	3 232	35	2 058	63,67	
25 - 30	26 836	27	4	3 819	53	2 366	61,94	
30 - 35	14 997	32	4	4 556	57	2 752	60,41	
35 - 40	8 650	37	4	4 455	31	2 720	61,06	
40 - 45	7 645	42	4	4 134	38	2 524	61,06	
45 - 50	5 670	47	4	3 874	31	2 382	61,49	
50 - 60	4 876	54	4	3 574	12	2 184	61,12	
60 u. mehr	(339)	(62)	(4)	(3 731)	(2)	(2 438)	(65,36)	
Insqesamt...	91 245	32	4	3 874	42	2 393	61,77	
6 - 10								
unter 25	5 721	24	7	3 510	23	2 182	62,17	
25 - 30	31 732	27	8	3 967	34	2 440	61,51	
30 - 35	14 037	32	8	4 494	60	2 732	60,80	
35 - 40	6 682	37	8	4 786	56	2 897	60,52	
40 - 45	6 057	42	8	4 421	24	2 673	60,47	
45 - 50	6 017	47	8	4 300	34	2 598	60,43	
50 - 60	8 678	53	8	4 093	53	2 499	61,06	
60 u. mehr	(750)	(61)	(7)	(3 737)	(54)	(2 399)	(64,19)	
Insqesamt...	80 673	34	8	4 159	41	2 542	61,14	
11 - 20								
unter 25	-	-	-	-	-	-	-	
25 - 30	6 403	28	12	4 207	44	2 570	61,08	
30 - 35	20 043	32	14	4 632	41	2 798	60,42	
35 - 40	17 451	37	16	4 870	51	2 939	60,35	
40 - 45	11 402	42	16	5 236	73	3 116	59,51	
45 - 50	8 593	47	16	4 975	42	2 970	59,70	
50 - 60	15 344	54	15	4 501	25	2 752	61,15	
60 u. mehr	(732)	(62)	(16)	(3 949)	(36)	(2 448)	(61,99)	
Insqesamt...	79 967	40	15	4 741	45	2 862	60,37	
21 u. mehr								
unter 25	-	-	-	-	-	-	-	
25 - 30	-	-	-	-	-	-	-	
30 - 35	-	-	-	-	-	-	-	
35 - 40	5 113	38	23	4 716	86	2 856	60,56	
40 - 45	12 224	42	25	4 950	48	2 957	59,75	
45 - 50	11 247	47	27	5 161	55	3 067	59,42	
50 - 60	21 521	54	28	5 084	29	3 021	59,42	
60 u. mehr	(1 074)	(62)	(28)	(5 389)	(-)	(3 236)	(60,05)	
Insqesamt...	51 178	48	26	5 039	44	3 004	59,62	
Insqesamt								
unter 25	49 180	23	3	3 156	28	2 016	63,88	
25 - 30	90 905	27	5	3 904	48	2 408	61,68	
30 - 35	62 646	32	7	4 461	49	2 708	60,71	
35 - 40	45 806	37	11	4 592	49	2 789	60,74	
40 - 45	44 232	42	13	4 633	48	2 796	60,34	
45 - 50	36 555	47	14	4 595	47	2 765	60,18	
50 - 60	54 018	54	17	4 529	30	2 737	60,43	
60 u. mehr	3 117	62	16	4 386	22	2 724	62,11	
Insqesamt...	386 460	36	9	4 221	43	2 579	61,09	

Noch: 3.2 Brutto- und Nettomonatsverdienste der Angestellten im Oktober 1995 nach der Dauer der Unternehmenszugehörigkeit und dem Alter

Dauer der Unternehmenszugehörigkeit von ... bis ... Jahren Alter von ... bis unter ... Jahren	Angestellte	Durchschnittliches Alter	Dauer der Unternehmenszugehörigkeit	Bruttomonatsverdienst		Nettomonatsverdienst	
				insgesamt	dar. für Mehrarbeit	insgesamt	Anteil am Bruttomonatsverdienst
	Anzahl	Jahre	DM		%		
3.2.4 Teilzeitbeschäftigte Frauen							
unter 1							
unter 25	2 041	22	0	1 610	21	1 134	70,44
25 - 30	(1 665)	(28)	(0)	(1 976)	(52)	(1 331)	(67,32)
30 - 35	2 821	32	0	1 891	29	1 245	65,83
35 - 40	2 946	37	0	1 839	11	1 211	65,87
40 - 45	2 476	42	0	1 951	16	1 229	63,00
45 - 50	(1 376)	(47)	(0)	(2 037)	(26)	(1 250)	(61,36)
50 - 60	1 599	53	0	2 041	48	1 344	65,82
60 u. mehr	/	/	/	/	/	/	/
Insqesamt...	14 996	37	0	1 887	27	1 239	65,65
1 - 2							
unter 25	2 276	22	2	2 056	32	1 396	67,89
25 - 30	2 306	27	2	2 177	58	1 435	65,93
30 - 35	3 327	32	2	2 035	37	1 321	64,90
35 - 40	3 653	37	2	1 881	36	1 195	63,55
40 - 45	3 765	42	1	2 188	73	1 391	63,58
45 - 50	2 851	47	2	2 016	31	1 235	61,25
50 - 60	3 449	53	2	2 098	18	1 393	66,41
60 u. mehr	/	/	/	/	/	/	/
Insqesamt...	21 750	38	2	2 057	41	1 330	64,68
3 - 5							
unter 25	1 159	22	4	2 454	138	1 600	65,21
25 - 30	1 928	28	4	2 461	48	1 583	64,33
30 - 35	4 005	33	4	2 175	29	1 404	64,55
35 - 40	6 812	37	4	2 220	55	1 392	62,71
40 - 45	6 705	42	4	2 192	26	1 362	62,14
45 - 50	5 218	47	4	2 235	25	1 385	61,97
50 - 60	8 668	54	4	2 085	12	1 343	64,38
60 u. mehr	(368)	(61)	(4)	(1 940)	(108)	(1 400)	(72,15)
Insqesamt...	34 863	42	4	2 196	34	1 392	63,37
6 - 10							
unter 25	/	/	/	/	/	/	/
25 - 30	2 831	28	8	2 421	51	1 537	63,49
30 - 35	3 875	32	8	2 293	42	1 462	63,76
35 - 40	4 170	37	8	2 339	52	1 487	63,57
40 - 45	5 373	42	8	2 325	28	1 431	61,55
45 - 50	4 556	47	8	2 320	40	1 408	60,69
50 - 60	8 761	54	8	2 111	26	1 337	63,34
60 u. mehr	(272)	(61)	(8)	(1 768)	(35)	(1 191)	(67,34)
Insqesamt...	30 034	43	8	2 265	38	1 421	62,74
11 - 20							
unter 25	-	-	-	-	-	-	-
25 - 30	(738)	(28)	(12)	(2 013)	(4)	(1 349)	(66,99)
30 - 35	5 601	33	14	2 328	19	1 456	62,54
35 - 40	5 709	37	16	2 660	30	1 659	62,35
40 - 45	4 847	42	15	2 770	41	1 740	62,81
45 - 50	6 222	47	15	2 338	27	1 430	61,18
50 - 60	13 754	54	15	2 263	20	1 421	62,80
60 u. mehr	(436)	(62)	(16)	(2 259)	(16)	(1 465)	(64,88)
Insqesamt...	37 306	45	15	2 407	25	1 505	62,52
21 u. mehr							
unter 25	-	-	-	-	-	-	-
25 - 30	-	-	-	-	-	-	-
30 - 35	-	-	-	-	-	-	-
35 - 40	2 169	38	22	2 597	39	1 590	61,22
40 - 45	4 346	42	25	2 823	42	1 731	61,33
45 - 50	4 481	47	27	2 844	40	1 769	62,19
50 - 60	9 473	54	27	2 623	25	1 640	62,52
60 u. mehr	/	/	/	/	/	/	/
Insqesamt...	20 749	49	26	2 719	34	1 688	62,07
Insqesamt							
unter 25	5 673	22	2	1 994	54	1 352	67,82
25 - 30	9 467	27	4	2 260	48	1 471	65,08
30 - 35	19 629	32	7	2 177	30	1 393	63,99
35 - 40	25 458	37	8	2 277	40	1 435	63,01
40 - 45	27 512	42	9	2 397	37	1 493	62,26
45 - 50	24 704	47	11	2 351	32	1 445	61,49
50 - 60	45 703	54	13	2 255	21	1 431	63,46
60 u. mehr	(1 553)	(61)	(13)	(2 167)	(47)	(1 451)	(66,94)
Insqesamt...	159 699	43	9	2 278	33	1 439	63,18

3.3 Bruttostunden- und Bruttomonatsverdienste, bezahlte Wochenarbeitszeit und durchschnittliches Alter der Arbeiterinnen und Arbeiter im Oktober 1995 nach der Dauer der Unternehmenszugehörigkeit und Leistungsgruppen

Dauer der Unternehmenszugehörigkeit von ... bis ... Jahren Leistungsgruppe	Arbeiter/ -innen	Durch- schnitt- liches Alter	Dauer der Unterneh- menszuge- hörigkeit	Bezahlte Wochen- arbeitszeit		Bruttostunden- verdienst		Brutto- monats- verdienst
				insgesamt	dar. für Mehrarbeit	insgesamt	dar. für Mehrarbeit	
	Anzahl	Jahre	Stunden	DM				
3.3.1 Vollzeitbeschäftigte insgesamt								
unter 1 Leistungsgruppe 1	47 431	32	0	40,92	2,62	23,71	28,00	4 216
2	35 987	32	0	40,74	2,77	20,89	24,95	3 697
3	42 340	31	0	39,60	2,07	19,01	22,78	3 271
Insgesamt...	125 758	32	0	40,43	2,48	21,35	25,55	3 749
1 - 2 Leistungsgruppe 1	62 452	34	2	41,08	2,86	24,65	29,10	4 401
2	42 136	34	1	40,64	2,46	21,60	25,96	3 813
3	43 254	33	1	39,41	1,77	19,84	24,83	3 398
Insgesamt...	147 843	34	2	40,47	2,43	22,41	27,28	3 940
3 - 5 Leistungsgruppe 1	132 371	34	4	40,51	2,79	25,85	30,61	4 550
2	82 002	35	4	40,05	2,34	23,04	27,62	4 009
3	67 535	35	4	38,66	1,41	20,79	26,03	3 493
Insgesamt...	281 908	35	4	39,93	2,33	23,86	29,08	4 140
6 - 10 Leistungsgruppe 1	175 820	36	8	40,19	2,61	27,13	32,09	4 737
2	78 832	37	8	39,67	2,25	24,20	28,82	4 170
3	53 888	38	8	38,58	1,60	21,94	26,44	3 677
Insgesamt...	308 540	36	8	39,78	2,34	25,50	30,62	4 407
11 - 20 Leistungsgruppe 1	213 630	41	15	40,33	2,70	28,23	33,86	4 947
2	85 175	42	15	39,70	2,07	24,81	30,60	4 280
3	47 323	44	15	38,54	1,68	22,46	28,15	3 760
Insgesamt...	346 128	41	15	39,93	2,40	26,63	32,62	4 620
21 u. mehr Leistungsgruppe 1	179 563	50	28	39,78	2,62	29,47	35,24	5 093
2	55 616	50	27	39,10	1,95	26,10	31,25	4 433
3	28 306	50	27	38,58	1,91	24,27	29,89	4 069
Insgesamt...	263 485	50	28	39,51	2,40	28,22	34,10	4 844
Insgesamt Leistungsgruppe 1	811 268	39	13	40,30	2,69	27,32	32,51	4 784
2	379 748	39	10	39,88	2,26	23,74	28,43	4 114
3	282 645	38	8	38,87	1,70	21,21	26,10	3 583
Insgesamt...	1 473 660	39	11	39,92	2,39	25,26	30,64	4 381
3.3.2 Vollzeitbeschäftigte Männer								
unter 1 Leistungsgruppe 1	44 903	33	0	41,02	2,72	24,00	28,11	4 278
2	31 346	32	0	40,97	2,95	21,46	25,36	3 821
3	26 797	30	0	40,43	2,57	19,98	23,79	3 510
Insgesamt...	103 047	32	0	40,85	2,75	22,19	26,16	3 939
1 - 2 Leistungsgruppe 1	59 111	34	2	41,25	3,00	24,93	29,14	4 468
2	34 941	33	1	40,95	2,74	22,40	26,29	3 986
3	28 510	32	1	40,40	2,27	20,93	25,64	3 674
Insgesamt...	122 562	33	2	40,97	2,75	23,29	27,66	4 146
3 - 5 Leistungsgruppe 1	126 247	34	4	40,61	2,90	26,11	30,61	4 607
2	69 710	35	4	40,33	2,62	23,82	27,91	4 174
3	38 718	34	4	39,53	1,92	22,32	26,73	3 833
Insgesamt...	234 675	34	4	40,35	2,65	24,82	29,36	4 351
6 - 10 Leistungsgruppe 1	170 350	36	8	40,25	2,67	27,30	32,16	4 774
2	68 800	36	8	39,90	2,45	24,90	29,12	4 316
3	29 818	38	8	39,72	2,26	23,60	27,08	4 072
Insgesamt...	268 969	36	8	40,10	2,57	26,28	30,92	4 579
11 - 20 Leistungsgruppe 1	209 418	41	15	40,37	2,74	28,34	33,88	4 971
2	74 533	42	15	39,94	2,27	25,45	30,89	4 417
3	26 527	43	15	39,66	2,51	24,33	29,05	4 194
Insgesamt...	310 477	41	15	40,21	2,61	27,31	32,86	4 772
21 u. mehr Leistungsgruppe 1	177 974	50	28	39,79	2,64	29,52	35,25	5 105
2	50 264	50	27	39,25	2,07	26,63	31,47	4 542
3	19 212	51	27	39,34	2,49	26,09	30,69	4 460
Insgesamt...	247 450	50	28	39,65	2,51	28,68	34,27	4 940
Insgesamt Leistungsgruppe 1	788 003	40	13	40,36	2,74	27,51	32,55	4 823
2	329 594	39	10	40,12	2,47	24,45	28,76	4 261
3	169 583	37	8	39,85	2,30	22,67	26,97	3 925
Insgesamt...	1 287 180	39	12	40,23	2,61	26,09	30,99	4 561

Noch: 3.3 Bruttostunden- und Bruttomonatsverdienste, bezahlte Wochenarbeitszeit und durchschnittliches Alter der Arbeiterinnen und Arbeiter im Oktober 1995 nach der Dauer der Unternehmenszugehörigkeit und Leistungsgruppen

Dauer der Unternehmenszugehörigkeit von ... bis ... Jahren Leistungsgruppe		Arbeiter- innen	Durch- schnitt- liches Alter	Dauer der Unterneh- menszuge- hörigkeit	Bezahlte Wochen- arbeitszeit		Bruttostunden- verdienst		Brutto- monats- verdienst	
					insgesamt	dar. für Mehrarbeit	insgesamt	dar. für Mehrarbeit		
		Anzahl	Jahre	Stunden	DM					
3.3.3 Vollzeitbeschäftigte Frauen										
unter 1	1	2 528	31	0	39.30	0.85	18.22	21.47	3 112	
Leistungsgruppe	2	4 640	34	0	39.16	1.54	16.83	19.70	2 864	
	3	15 542	32	0	38.17	1.21	17.24	19.06	2 859	
		Insqesamt...	22 711	32	0	38.50	1.24	17.27	19.41	2 888
1 - 2	1	3 342	32	2	38.12	0.51	19.32	24.20	3 200	
Leistungsgruppe	2	7 196	37	2	39.10	1.11	17.51	21.98	2 975	
	3	14 744	34	1	37.52	0.81	17.57	20.40	2 864	
		Insqesamt...	25 281	35	2	38.05	0.85	17.79	21.29	2 940
3 - 5	1	6 124	32	4	38.40	0.70	20.22	30.45	3 373	
Leistungsgruppe	2	12 292	37	4	38.48	0.73	18.41	21.84	3 078	
	3	28 817	37	4	37.50	0.71	18.63	23.50	3 036	
		Insqesamt...	47 233	36	4	37.87	0.72	18.78	23.93	3 091
6 - 10	1	5 469	35	8	38.16	0.91	21.65	25.84	3 590	
Leistungsgruppe	2	10 032	38	8	38.11	0.83	19.16	22.84	3 173	
	3	24 070	39	8	37.17	0.79	19.74	24.16	3 187	
		Insqesamt...	39 571	38	8	37.54	0.82	19.86	24.08	3 239
11 - 20	1	4 213	41	15	37.93	0.69	22.52	28.90	3 712	
Leistungsgruppe	2	10 642	44	15	37.98	0.67	20.11	23.88	3 319	
	3	20 796	45	15	37.10	0.63	19.90	23.51	3 207	
		Insqesamt...	35 651	44	15	37.46	0.65	20.27	24.30	3 300
21 u. mehr	1	1 589	49	27	37.89	0.73	22.86	30.10	3 763	
Leistungsgruppe	2	5 352	49	26	37.66	0.81	20.88	25.92	3 416	
	3	9 094	50	25	36.97	0.69	20.19	23.79	3 243	
		Insqesamt...	16 035	49	26	37.29	0.74	20.69	25.20	3 352
Insqesamt	1	23 265	35	8	38.28	0.74	20.79	27.08	3 459	
Leistungsgruppe	2	50 154	40	9	38.36	0.88	18.89	22.44	3 150	
	3	113 061	39	8	37.41	0.79	18.89	22.32	3 070	
		Insqesamt...	186 480	38	8	37.77	0.81	19.13	22.90	3 140
3.3.4 Teilzeitbeschäftigte Frauen										
unter 1	1	(155)	(38)	(0)	(25.23)	(0.78)	(18.48)	(15.77)	(2 025)	
Leistungsgruppe	2	1 552	39	0	24.48	0.55	15.59	18.76	1 658	
	3	3 193	38	0	22.93	0.76	16.82	19.61	1 676	
		Insqesamt...	4 901	38	0	23.49	0.70	16.47	19.26	1 681
1 - 2	1	(530)	(42)	(2)	(20.96)	(0.14)	(17.08)	(20.30)	(1 556)	
Leistungsgruppe	2	1 289	39	2	24.87	0.18	16.19	18.79	1 750	
	3	4 502	39	2	24.55	1.26	16.30	16.68	1 739	
		Insqesamt...	6 320	39	2	24.31	0.95	16.33	16.81	1 726
3 - 5	1	(691)	(38)	(4)	(22.76)	(0.59)	(19.99)	(27.56)	(1 977)	
Leistungsgruppe	2	2 491	44	4	24.29	0.54	17.19	20.62	1 814	
	3	6 532	43	4	24.56	1.08	17.52	18.77	1 870	
		Insqesamt...	9 713	43	4	24.36	0.90	17.60	19.46	1 863
6 - 10	1	538	44	8	26.85	0.34	20.30	23.13	2 369	
Leistungsgruppe	2	1 463	43	8	23.66	0.40	19.07	19.52	1 961	
	3	5 142	47	8	24.05	0.47	17.90	19.43	1 871	
		Insqesamt...	7 143	46	8	24.19	0.45	18.34	19.66	1 927
11 - 20	1	819	48	16	23.14	0.32	20.82	30.13	2 093	
Leistungsgruppe	2	2 381	49	15	23.91	0.41	18.43	19.99	1 914	
	3	5 653	49	15	23.67	0.58	18.27	18.15	1 878	
		Insqesamt...	8 852	49	15	23.68	0.51	18.54	19.25	1 908
21 u. mehr	1	(192)	(49)	(27)	(27.08)	(1.19)	(22.50)	(25.03)	(2 648)	
Leistungsgruppe	2	1 035	53	27	24.49	0.11	18.72	23.17	1 993	
	3	1 947	52	24	24.99	0.27	18.64	16.25	2 024	
		Insqesamt...	3 175	52	25	24.96	0.27	18.92	19.50	2 052
Insqesamt	1	2 925	43	9	23.71	0.44	19.92	25.47	2 052	
Leistungsgruppe	2	10 210	45	9	24.23	0.40	17.52	19.89	1 845	
	3	26 970	44	8	24.11	0.79	17.54	18.23	1 838	
		Insqesamt...	40 105	44	8	24.11	0.67	17.71	18.83	1 856

3.4 Brutto- und Nettomonatsverdienste und durchschnittliches Alter der Angestellten im Oktober 1995 nach der Dauer der Unternehmenszugehörigkeit und Leistungsgruppen

Dauer der Unternehmenszugehörigkeit von ... bis ... Jahren Leistungsgruppe	Angestellte	Durchschnittliches Alter	Dauer der Unternehmenszugehörigkeit	Bruttomonatsverdienst		Nettomonatsverdienst	
				insgesamt	dar. für Mehrarbeit	insgesamt	Anteil am Bruttomonatsverdienst
				Anzahl	Jahre	DM	
3.4.1 Vollzeitbeschäftigte insgesamt							
unter 1							
Leistungsgruppe Ib	1 867	40	0	10 522	3	6 897	65,55
II	14 909	35	0	6 745	142	4 229	62,69
III	39 074	33	0	4 520	80	2 843	62,89
IV	20 999	31	0	3 284	40	2 113	64,35
V	3 133	31	0	3 051	11	1 966	64,44
Insqesamt...	79 982	33	0	4 693	77	2 970	63,28
1 - 2							
Leistungsgruppe Ib	3 511	41	2	10 353	30	6 635	64,09
II	23 878	37	2	6 958	174	4 384	63,01
III	56 455	33	2	4 770	121	3 003	62,96
IV	29 416	31	2	3 407	52	2 189	64,25
V	5 432	29	2	3 094	53	1 994	64,44
Insqesamt...	118 692	34	2	4 961	109	3 140	63,30
3 - 5							
Leistungsgruppe Ib	5 580	42	4	10 582	90	6 783	64,10
II	46 293	37	4	7 162	219	4 571	63,83
III	95 274	34	4	4 867	102	3 078	63,23
IV	54 702	31	4	3 496	47	2 220	63,50
V	5 442	32	4	3 099	16	2 002	64,59
Insqesamt...	207 313	34	4	5 125	111	3 256	63,54
6 - 10							
Leistungsgruppe Ib	7 766	44	8	10 634	29	6 937	65,23
II	57 829	40	8	7 287	224	4 676	64,16
III	98 619	36	8	5 074	114	3 208	63,22
IV	39 283	34	8	3 757	48	2 385	63,48
V	2 474	37	8	3 390	66	2 170	64,02
Insqesamt...	205 971	37	8	5 634	129	3 591	63,75
11 - 20							
Leistungsgruppe Ib	11 222	46	15	10 746	58	6 877	64,00
II	87 043	43	15	7 340	180	4 694	63,95
III	117 726	41	15	5 488	152	3 479	63,40
IV	29 634	41	15	4 014	56	2 582	64,32
V	1 987	44	15	3 744	35	2 427	64,83
Insqesamt...	247 612	42	15	6 187	145	3 944	63,75
21 u. mehr							
Leistungsgruppe Ib	14 651	54	29	11 338	43	7 309	64,46
II	109 567	51	29	7 660	197	4 864	63,50
III	103 553	50	28	5 843	152	3 704	63,40
IV	18 645	49	26	4 299	68	2 783	64,72
V	1 609	51	27	3 841	15	2 516	65,50
Insqesamt...	248 023	50	28	6 841	159	4 352	63,62
Insqesamt							
Leistungsgruppe Ib	44 596	47	15	10 860	48	6 999	64,45
II	339 119	43	15	7 357	197	4 687	63,71
III	510 724	39	12	5 211	126	3 296	63,26
IV	192 678	35	8	3 670	51	2 347	63,96
V	20 076	34	6	3 249	33	2 098	64,57
Insqesamt...	1 107 593	40	12	5 792	130	3 685	63,61

Noch: 3.4 Brutto- und Nettomonatsverdienste und durchschnittliches Alter der Angestellten im Oktober 1995 nach der Dauer der Unternehmenszugehörigkeit und Leistungsgruppen

Dauer der Unternehmenszugehörigkeit von ... bis ... Jahren Leistungsgruppe	Angestellte	Durchschnittliches Alter	Dauer der Unternehmenszugehörigkeit	Bruttomonatsverdienst		Nettomonatsverdienst	
				insgesamt	dar. für Mehrarbeit	insgesamt	Anteil am Bruttomonatsverdienst
	Anzahl	Jahre	DM		%		
3.4.2 Vollzeitbeschäftigte Männer							
unter 1							
Leistungsgruppe Ib	1 657	41	0	11 197	3	7 380	65,91
II	13 102	36	0	6 922	151	4 366	63,08
III	24 265	34	0	4 942	101	3 130	63,34
IV	7 096	29	0	3 705	78	2 387	64,41
V	1 033	29	0	3 412	-	2 202	64,54
Insqesamt...	47 154	34	0	5 492	106	3 491	63,56
1 - 2							
Leistungsgruppe Ib	3 259	41	2	10 614	32	6 813	64,19
II	20 000	37	2	7 239	192	4 591	63,42
III	34 805	34	2	5 220	161	3 323	63,66
IV	9 003	33	2	3 928	96	2 574	65,51
V	1 055	27	2	3 338	17	2 201	65,92
Insqesamt...	68 122	35	2	5 871	153	3 746	63,80
3 - 5							
Leistungsgruppe Ib	5 158	43	4	10 973	97	7 048	64,23
II	39 324	38	4	7 414	242	4 775	64,41
III	53 328	36	4	5 442	143	3 507	64,44
IV	17 186	31	4	3 904	89	2 516	64,45
V	1 072	32	4	3 278	15	2 189	66,77
Insqesamt...	116 068	36	4	6 109	165	3 935	64,42
6 - 10							
Leistungsgruppe Ib	6 909	45	8	11 153	33	7 315	65,58
II	48 720	40	8	7 607	247	4 933	64,84
III	57 642	38	8	5 633	166	3 636	64,55
IV	11 516	34	8	4 371	111	2 836	64,89
V	510	38	8	4 194	130	2 829	67,46
Insqesamt...	125 298	39	8	6 583	185	4 266	64,81
11 - 20							
Leistungsgruppe Ib	10 177	47	15	10 950	64	7 065	64,52
II	72 261	43	16	7 614	199	4 932	64,77
III	72 499	42	15	5 978	222	3 875	64,82
IV	12 048	42	15	4 568	99	3 047	66,70
V	660	47	16	4 131	69	2 816	68,16
Insqesamt...	167 645	43	15	6 877	193	4 461	64,87
21 u. mehr							
Leistungsgruppe Ib	13 765	53	29	11 601	38	7 494	64,60
II	98 365	51	29	7 814	211	5 004	64,04
III	74 545	50	28	6 189	197	3 996	64,56
IV	9 398	51	28	4 877	112	3 228	66,19
V	773	53	30	4 336	22	2 842	65,55
Insqesamt...	196 845	51	29	7 310	188	4 703	64,34
Insqesamt							
Leistungsgruppe Ib	40 925	47	16	11 189	49	7 242	64,72
II	291 774	44	16	7 597	214	4 886	64,32
III	317 084	41	12	5 712	177	3 680	64,43
IV	66 246	36	9	4 226	98	2 763	65,38
V	5 104	36	8	3 680	32	2 438	66,26
Insqesamt...	721 133	42	14	6 635	176	4 277	64,47

Noch: 3.4 Brutto- und Nettomonatsverdienste und durchschnittliches Alter der Angestellten im Oktober 1995 nach der Dauer der Unternehmenszugehörigkeit und Leistungsgruppen

Dauer der Unternehmenszugehörigkeit von ... bis ... Jahren Leistungsgruppe	Angestellte	Durchschnittliches Alter	Dauer der Unternehmenszugehörigkeit	Bruttomonatsverdienst		Nettomonatsverdienst	
				insgesamt	dar. für Mehrarbeit	insgesamt	Anteil am Bruttomonatsverdienst
	Anzahl	Jahre		DM		%	
3.4.3 Vollzeitbeschäftigte Frauen							
unter 1							
Leistungsgruppe Ib	1 807	34	0	5 469	81	3 230	59,07
II	14 809	31	0	3 829	46	2 372	61,94
III	13 903	31	0	3 069	21	1 974	64,31
IV	2 100	33	0	2 873	17	1 850	64,38
V							
Insqesamt...	32 827	31	0	3 545	35	2 222	62,67
1 - 2							
Leistungsgruppe Ib	3 878	33	2	5 508	83	3 318	60,24
II	21 651	32	2	4 046	57	2 489	61,51
III	20 413	31	2	3 176	32	2 019	63,56
IV	4 377	30	2	3 035	62	1 944	64,04
V							
Insqesamt...	50 570	31	2	3 734	49	2 325	62,25
3 - 5							
Leistungsgruppe Ib	6 968	34	4	5 734	91	3 421	59,65
II	41 969	32	4	4 136	50	2 532	61,22
III	37 516	30	4	3 308	27	2 084	62,99
IV	4 370	32	4	3 056	16	1 956	64,01
V							
Insqesamt...	91 245	32	4	3 874	42	2 393	61,77
6 - 10							
Leistungsgruppe Ib	(856)	(38)	(9)	(6 446)	(4)	(3 891)	(60,37)
II	9 109	37	8	5 575	104	3 301	59,21
III	40 977	34	8	4 287	40	2 605	60,77
IV	27 766	33	8	3 502	22	2 198	62,75
V	1 964	37	8	3 181	49	1 999	62,84
Insqesamt...	80 673	34	8	4 159	41	2 542	61,14
11 - 20							
Leistungsgruppe Ib	(1 045)	(43)	(15)	(8 758)	(1)	(5 048)	(57,64)
II	14 782	41	15	6 001	91	3 532	58,86
III	45 227	40	15	4 702	39	2 844	60,49
IV	17 586	41	15	3 635	27	2 264	62,28
V	1 327	43	15	3 551	18	2 234	62,90
Insqesamt...	79 967	40	15	4 741	45	2 862	60,37
21 u. mehr							
Leistungsgruppe Ib	(886)	(54)	(29)	(7 264)	(117)	(4 433)	(61,03)
II	11 201	49	27	6 302	76	3 632	57,64
III	29 008	48	26	4 953	38	2 955	59,66
IV	9 247	48	25	3 712	23	2 330	62,77
V							
Insqesamt...	51 178	48	26	5 039	44	3 004	59,62
Insqesamt							
Leistungsgruppe Ib	3 671	43	14	7 191	29	4 296	59,74
II	47 745	40	13	5 891	89	3 467	58,84
III	193 641	37	10	4 389	44	2 667	60,76
IV	126 431	34	7	3 378	26	2 129	63,03
V	14 973	34	5	3 103	34	1 982	63,88
Insqesamt...	386 460	36	9	4 221	43	2 579	61,09

Noch: 3.4 Brutto- und Nettomonatsverdienste und durchschnittliches Alter der Angestellten im Oktober 1995 nach der Dauer der Unternehmenszugehörigkeit und Leistungsgruppen

Dauer der Unternehmenszugehörigkeit von ... bis ... Jahren Leistungsgruppe	Angestellte	Durchschnittliches Alter	Dauer der Unternehmenszugehörigkeit	Bruttomonatsverdienst		Nettomonatsverdienst	
				insgesamt	dar. für Mehrarbeit	insgesamt	Anteil am Bruttomonatsverdienst
				Anzahl	Jahre	DM	
3.4.4 Teilzeitbeschäftigte Frauen							
unter 1							
Leistungsgruppe Ib	-	-	-	-	-	-	-
II	/	/	/	/	/	/	/
III	4 932	38	0	1 990	35	1 312	65,91
IV	8 147	36	0	1 847	17	1 210	65,51
V	1 378	37	0	1 667	26	1 105	66,31
Insqesamt...	14 996	37	0	1 887	27	1 239	65,65
1 - 2							
Leistungsgruppe Ib	(599)	(37)	(2)	(2 157)	(7)	(1 402)	(65,01)
II	6 301	37	2	2 177	46	1 391	63,91
III	12 924	39	2	2 011	41	1 313	65,28
IV	1 865	41	2	1 951	29	1 236	63,33
V	21 750	38	2	2 057	41	1 330	64,68
Insqesamt...							
3 - 5							
Leistungsgruppe Ib	(1 277)	(40)	(4)	(2 552)	(26)	(1 643)	(64,39)
II	10 919	41	4	2 352	41	1 463	62,21
III	20 621	43	4	2 122	33	1 355	63,87
IV	2 008	43	4	1 888	15	1 224	64,79
V	34 863	42	4	2 196	34	1 392	63,37
Insqesamt...							
6 - 10							
Leistungsgruppe Ib	1 926	43	8	2 732	62	1 702	62,32
II	10 461	41	8	2 533	51	1 597	63,03
III	15 876	44	8	2 071	28	1 291	62,34
IV	1 710	47	8	1 869	20	1 224	65,50
V	30 034	43	8	2 265	38	1 421	62,74
Insqesamt...							
11 - 20							
Leistungsgruppe Ib	2 181	46	16	3 436	17	2 145	62,44
II	15 730	43	15	2 593	21	1 603	61,83
III	17 236	47	15	2 127	27	1 343	63,13
IV	1 915	48	15	2 209	51	1 413	63,96
V	37 306	45	15	2 407	25	1 505	62,52
Insqesamt...							
21 u. mehr							
Leistungsgruppe Ib	(61)	(53)	(28)	(4 943)	(-)	(3 091)	(62,53)
II	1 359	48	26	3 772	51	2 272	60,22
III	11 010	49	26	2 963	40	1 826	61,64
IV	7 651	48	25	2 228	23	1 412	63,36
V	(668)	(53)	(26)	(1 981)	(23)	(1 248)	(63,03)
Insqesamt...	20 749	49	26	2 719	34	1 688	62,07
Insqesamt							
Leistungsgruppe Ib	7 880	43	12	2 991	40	1 867	62,41
II	59 352	42	11	2 513	37	1 571	62,53
III	82 455	43	8	2 079	29	1 325	63,72
IV	9 543	44	7	1 936	28	1 249	64,50
V	159 699	43	9	2 278	33	1 439	63,18

4.1 Bruttostunden- und Bruttomonatsverdienste, bezahlte Wochenarbeitszeit und durchschnittliche Dauer der Unternehmenszugehörigkeit der Arbeiterinnen und Arbeiter im Oktober 1995 nach dem Alter und Leistungsgruppen

Alter von ... bis unter ... Jahren Leistungsgruppe	Arbeiter/ -innen	Durch- schnitt- liches Alter	Dauer der Unter- nehmenszu- gehörigkeit	Bezahlte Wochen- arbeitszeit		Bruttostunden- verdienst		Brutto- monats- verdienst
				insgesamt	dar. für Mehrarbeit	insgesamt	dar. für Mehrarbeit	
	Anzahl	Jahre	Stunden	DM				
4.1.1 Vollzeitbeschäftigte insgesamt								
unter 25								
Leistungsgruppe 1	53 083	23	4	39,69	2,01	23,46	28,56	4 046
2	28 361	23	3	39,77	2,02	21,47	25,88	3 710
3	33 223	22	2	39,20	1,69	19,06	23,58	3 247
Insqesamt...	114 666	23	3	39,57	1,92	21,70	26,59	3 731
25 - 30								
Leistungsgruppe 1	125 473	27	6	40,03	2,43	25,83	31,02	4 493
2	61 339	27	5	39,87	2,18	23,12	28,01	4 006
3	47 750	27	4	38,78	1,59	21,04	25,56	3 546
Insqesamt...	234 562	27	5	39,73	2,19	24,17	29,43	4 173
30 - 35								
Leistungsgruppe 1	140 171	32	8	40,41	2,72	27,05	32,04	4 749
2	68 548	32	7	39,98	2,29	23,89	28,54	4 150
3	45 495	32	6	38,92	1,69	21,63	26,21	3 658
Insqesamt...	254 214	32	8	40,03	2,42	25,26	30,42	4 393
35 - 40								
Leistungsgruppe 1	119 858	37	11	40,44	2,85	27,80	32,97	4 886
2	57 670	37	9	40,20	2,46	24,09	28,31	4 208
3	38 839	37	7	39,03	1,75	21,62	26,87	3 667
Insqesamt...	216 367	37	10	40,12	2,55	25,73	31,01	4 486
40 - 45								
Leistungsgruppe 1	101 270	42	14	40,56	2,91	28,06	32,96	4 946
2	48 205	42	11	39,97	2,40	23,97	28,92	4 164
3	34 942	42	9	38,76	1,66	21,20	26,05	3 569
Insqesamt...	184 417	42	12	40,07	2,54	25,74	31,10	4 480
45 - 50								
Leistungsgruppe 1	94 937	47	17	40,62	3,07	28,40	33,56	5 012
2	39 869	47	14	39,91	2,39	24,00	29,44	4 162
3	31 097	47	11	38,82	1,74	21,25	26,94	3 584
Insqesamt...	165 904	47	15	40,11	2,66	26,05	31,85	4 540
50 - 60								
Leistungsgruppe 1	159 904	54	21	40,16	2,63	28,52	33,63	4 977
2	69 960	54	17	39,49	2,07	24,43	28,79	4 192
3	48 130	54	15	38,63	1,73	22,01	26,99	3 695
Insqesamt...	277 994	54	19	39,73	2,33	26,40	31,70	4 557
60 u. mehr								
Leistungsgruppe 1	16 572	61	23	40,24	2,36	27,24	32,05	4 763
2	5 795	61	21	40,09	2,10	24,16	28,29	4 208
3	3 169	61	17	39,65	2,19	23,04	27,10	3 969
Insqesamt...	25 536	61	22	40,13	2,28	26,03	30,67	4 539
Insqesamt								
Leistungsgruppe 1	811 268	39	13	40,30	2,69	27,32	32,51	4 784
2	379 748	39	10	39,88	2,26	23,74	28,43	4 114
3	282 645	38	8	38,87	1,70	21,21	26,10	3 583
Insqesamt...	1 473 660	39	11	39,92	2,39	25,26	30,64	4 381

Noch: 4.1 Bruttostunden- und Bruttomonatsverdienste, bezahlte Wochenarbeitszeit und durchschnittliche Dauer der Unternehmenszugehörigkeit der Arbeiterinnen und Arbeiter im Oktober 1995 nach dem Alter und Leistungsgruppen

Alter von ... bis unter ... Jahren Leistungsgruppe	Arbeiter	Durchschnittliches Alter	Dauer der Unternehmenszugehörigkeit	Bezahlte Wochenarbeitszeit		Bruttostundenverdienst		Bruttomonatsverdienst
				insgesamt	dar. für Mehrarbeit	insgesamt	dar. für Mehrarbeit	
	Anzahl	Jahre	Stunden	DM				
4.1.2 Vollzeitbeschäftigte Männer								
unter 25								
Leistungsgruppe 1	49 265	23	4	39,76	2,11	23,74	28,56	4 101
2	24 528	23	3	39,92	2,18	22,00	26,18	3 817
3	20 751	22	2	39,75	2,04	20,25	25,11	3 498
Insqesamt...	94 543	23	3	39,80	2,11	22,52	27,19	3 895
25 - 30								
Leistungsgruppe 1	119 941	27	6	40,11	2,51	26,03	31,07	4 536
2	53 056	27	5	40,12	2,40	23,74	28,32	4 138
3	30 396	27	3	39,67	2,10	22,02	25,96	3 795
Insqesamt...	203 394	27	5	40,04	2,42	24,84	29,69	4 321
30 - 35								
Leistungsgruppe 1	136 920	32	8	40,45	2,77	27,18	32,06	4 776
2	62 063	32	7	40,16	2,45	24,35	28,69	4 249
3	30 466	32	6	39,85	2,22	22,67	26,54	3 925
Insqesamt...	229 449	32	8	40,29	2,61	25,82	30,58	4 521
35 - 40								
Leistungsgruppe 1	116 920	37	11	40,52	2,90	27,97	33,01	4 923
2	51 324	37	9	40,43	2,64	24,71	28,62	4 340
3	24 158	37	7	39,97	2,31	23,00	27,66	3 995
Insqesamt...	192 402	37	10	40,42	2,76	26,48	31,32	4 651
40 - 45								
Leistungsgruppe 1	98 746	42	14	40,62	2,96	28,22	33,00	4 982
2	40 379	42	12	40,32	2,71	24,84	29,29	4 353
3	18 137	42	10	40,19	2,54	22,90	26,86	3 999
Insqesamt...	157 262	42	13	40,50	2,85	26,75	31,46	4 707
45 - 50								
Leistungsgruppe 1	92 568	47	17	40,69	3,13	28,58	33,60	5 053
2	32 987	47	14	40,21	2,70	25,04	29,87	4 375
3	15 303	47	13	39,99	2,57	23,58	28,72	4 097
Insqesamt...	140 858	47	16	40,50	2,97	27,22	32,35	4 790
50 - 60								
Leistungsgruppe 1	157 230	54	21	40,19	2,67	28,66	33,68	5 005
2	59 867	54	18	39,68	2,26	25,35	29,25	4 371
3	27 792	54	17	39,69	2,47	24,12	28,00	4 160
Insqesamt...	244 889	54	20	40,01	2,54	27,35	32,09	4 754
60 u. mehr								
Leistungsgruppe 1	16 412	61	23	40,25	2,37	27,34	32,12	4 781
2	5 391	61	21	40,11	2,16	24,54	28,57	4 276
3	2 580	61	18	40,01	2,42	23,78	27,10	4 134
Insqesamt...	24 383	61	22	40,19	2,33	26,35	30,84	4 601
Insqesamt								
Leistungsgruppe 1	788 003	40	13	40,36	2,74	27,51	32,55	4 823
2	329 594	39	10	40,12	2,47	24,45	28,76	4 261
3	169 583	37	8	39,85	2,30	22,67	26,97	3 925
Insqesamt...	1 287 180	39	12	40,23	2,61	26,09	30,99	4 561

Noch: 4.1 Bruttostunden- und Bruttomonatsverdienste, bezahlte Wochenarbeitszeit und durchschnittliche Dauer der Unternehmenszugehörigkeit der Arbeiterinnen und Arbeiter im Oktober 1995 nach dem Alter und Leistungsgruppen

Alter von ... bis unter ... Jahren Leistungsgruppe	Arbeiter- innen	Durch- schnitt- liches Alter	Dauer der Unter- nehmenszuge- hörigkeit	Bezahlte Wochen- arbeitszeit		Bruttostunden- verdienst		Brutto- monats- verdienst
				insgesamt	dar. für Mehrarbeit	insgesamt	dar. für Mehrarbeit	
				Anzahl	Jahre	Stunden	DM	
4.1.3 Vollzeitbeschäftigte Frauen								
unter 25								
Leistungsgruppe 1	3 818	23	3	38,75	0,77	19,85	28,25	3 342
2	3 833	23	3	38,83	0,95	17,93	21,53	3 025
3	12 472	22	2	38,29	1,10	17,01	18,85	2 829
Insqesamt...	20 123	22	2	38,48	1,01	17,73	20,69	2 964
25 - 30								
Leistungsgruppe 1	5 532	27	5	38,37	0,78	21,29	27,95	3 549
2	8 283	27	5	38,33	0,76	18,97	21,80	3 159
3	17 354	27	5	37,22	0,69	19,23	23,40	3 109
Insqesamt...	31 169	27	5	37,72	0,73	19,53	23,82	3 201
30 - 35								
Leistungsgruppe 1	3 251	32	7	38,62	0,74	21,56	28,52	3 617
2	6 485	32	7	38,22	0,72	19,27	23,70	3 201
3	15 030	32	6	37,04	0,63	19,37	23,91	3 117
Insqesamt...	24 765	32	7	37,56	0,67	19,64	24,52	3 205
35 - 40								
Leistungsgruppe 1	2 938	37	8	37,62	0,68	20,74	26,06	3 390
2	6 347	37	7	38,35	1,00	18,83	21,79	3 138
3	14 680	37	7	37,46	0,83	19,20	23,24	3 125
Insqesamt...	23 965	37	7	37,72	0,86	19,29	23,07	3 161
40 - 45								
Leistungsgruppe 1	2 524	42	10	38,10	0,74	21,29	27,59	3 523
2	7 827	42	10	38,16	0,83	19,23	22,82	3 189
3	16 805	42	8	37,20	0,72	19,21	22,94	3 106
Insqesamt...	27 156	42	9	37,56	0,75	19,41	23,33	3 168
45 - 50								
Leistungsgruppe 1	2 369	47	11	37,93	0,59	20,71	25,06	3 414
2	6 883	47	11	38,45	0,92	18,80	23,37	3 141
3	15 794	47	10	37,69	0,95	18,85	22,29	3 088
Insqesamt...	25 045	47	10	37,93	0,91	19,01	22,76	3 133
50 - 60								
Leistungsgruppe 1	2 674	54	14	38,14	0,75	20,12	24,43	3 334
2	10 093	55	13	38,36	0,94	18,80	22,15	3 133
3	20 337	54	13	37,18	0,71	18,94	22,19	3 060
Insqesamt...	33 105	54	13	37,62	0,78	18,99	22,35	3 104
60 u. mehr								
Leistungsgruppe 1	/	/	/	/	/	/	/	/
2	404	61	13	39,89	1,39	19,04	22,48	3 300
3	589	62	16	38,09	1,14	19,62	27,05	3 247
Insqesamt...	1 152	62	15	38,95	1,28	19,01	24,31	3 217
Insqesamt								
Leistungsgruppe 1	23 265	35	8	38,28	0,74	20,79	27,08	3 459
2	50 154	40	9	38,36	0,88	18,89	22,44	3 150
3	113 051	39	8	37,41	0,79	18,89	22,32	3 070
Insqesamt...	186 480	38	8	37,77	0,81	19,13	22,90	3 140

Noch: 4.1 Bruttostunden- und Bruttomonatsverdienste, bezahlte Wochenarbeitszeit und durchschnittliche Dauer der Unternehmenszugehörigkeit der Arbeiterinnen und Arbeiter im Oktober 1995 nach dem Alter und Leistungsgruppen

Alter von ... bis unter ... Jahren Leistungsgruppe	Arbeiter- innen	Durch- schnitt- liches Alter	Dauer der Unter- nehmenszu- gehörigkeit	Bezahlte Wochen- arbeitszeit		Bruttostunden- verdienst		Brutto- monats- verdienst
				insgesamt	dar. für Mehrarbeit	insgesamt	dar. für Mehrarbeit	
	Anzahl	Jahre	Stunden	DM				
4.1.4 Teilzeitbeschäftigte Frauen								
unter 25								
Leistungsgruppe 1	/	/	/	/	/	/	/	/
2	(378)	(21)	(1)	(24,20)	(1,15)	(13,73)	(17,44)	(1 444)
3	956	22	2	24,38	1,02	17,54	22,27	1 858
Insqesamt...	1 412	22	2	24,20	1,00	16,58	20,77	1 743
25 - 30								
Leistungsgruppe 1	(456)	(27)	(4)	(24,16)	(0,37)	(17,08)	(19,74)	(1 793)
2	1 538	28	3	25,12	0,81	18,95	16,80	1 850
3	2 118	28	3	24,80	0,69	17,63	18,26	1 899
Insqesamt...	2 118	28	3	24,80	0,69	17,63	18,26	1 899
30 - 35								
Leistungsgruppe 1	(350)	(33)	(6)	(23,07)	(0,50)	(22,26)	(28,63)	(2 231)
2	1 281	33	5	22,23	0,46	18,87	19,51	1 822
3	2 699	32	5	24,33	1,19	18,56	20,49	1 962
Insqesamt...	4 330	33	5	23,61	0,92	18,94	20,70	1 942
35 - 40								
Leistungsgruppe 1	(626)	(37)	(7)	(23,90)	(0,48)	(18,57)	(19,85)	(1 928)
2	1 368	37	6	25,04	0,63	17,87	20,81	1 944
3	3 862	37	5	24,13	1,31	17,12	17,31	1 795
Insqesamt...	5 856	37	5	24,32	1,06	17,45	17,92	1 844
40 - 45								
Leistungsgruppe 1	(462)	(42)	(7)	(23,45)	(0,11)	(19,30)	(23,77)	(1 967)
2	1 394	42	7	25,26	0,32	17,43	22,62	1 913
3	3 832	42	6	24,95	0,85	17,02	16,63	1 845
Insqesamt...	5 687	42	6	24,90	0,66	17,30	17,44	1 872
45 - 50								
Leistungsgruppe 1	(427)	(47)	(11)	(25,46)	(0,17)	(20,91)	(21,37)	(2 313)
2	1 572	47	8	24,95	0,49	17,04	20,47	1 848
3	4 621	47	9	24,31	0,87	17,74	17,93	1 874
Insqesamt...	6 620	47	9	24,54	0,74	17,79	18,39	1 896
50 - 60								
Leistungsgruppe 1	(834)	(55)	(14)	(23,37)	(0,75)	(18,70)	(25,99)	(1 899)
2	3 274	55	13	24,47	0,21	17,86	18,91	1 899
3	8 507	54	11	23,45	0,39	17,78	18,90	1 811
Insqesamt...	12 616	55	12	23,71	0,37	17,86	19,86	1 840
60 u. mehr								
Leistungsgruppe 1	/	/	/	/	/	/	/	/
2	(955)	(62)	(10)	(23,16)	(0,30)	(16,53)	(16,09)	(1 664)
3	(1 467)	(62)	(10)	(22,27)	(0,29)	(16,33)	(16,32)	(1 580)
Insqesamt								
Leistungsgruppe 1	2 925	43	9	23,71	0,44	19,92	25,47	2 052
2	10 210	45	9	24,23	0,40	17,52	19,89	1 845
3	26 970	44	8	24,11	0,79	17,54	18,23	1 838
Insqesamt...	40 105	44	8	24,11	0,67	17,71	18,83	1 856

4.2 Brutto- und Nettomonatsverdienste und durchschnittliche Dauer der Unternehmenszugehörigkeit der Angestellten im Oktober 1995 nach dem Alter und Leistungsgruppen

Alter von ... bis unter ... Jahren Leistungsgruppe	Angestellte	Durchschnittliches Alter	Dauer der Unternehmenszugehörigkeit	Bruttomonatsverdienst		Nettomonatsverdienst	
				insgesamt	dar. für Mehrarbeit	insgesamt	Anteil am Bruttomonatsverdienst
	Anzahl	Jahre	DM		%		
4.2.1 Vollzeitbeschäftigte insgesamt							
unter 25							
Leistungsgruppe Ib							
II	1 501	23	4	4 216	16	2 656	62,99
III	24 402	23	3	3 448	37	2 176	63,11
IV	36 551	23	3	3 115	33	1 997	64,12
V	4 888	23	2	2 835	10	1 850	65,24
Insqesamt...	67 370	23	3	3 240	32	2 066	63,77
25 - 30							
Leistungsgruppe Ib	(1 201)	(28)	(3)	(6 007)	(290)	(3 740)	(62,26)
II	20 448	28	4	5 726	206	3 454	60,32
III	86 778	27	5	4 407	94	2 713	61,57
IV	49 936	27	5	3 605	44	2 272	63,02
V	4 772	27	3	3 365	48	2 119	62,98
Insqesamt...	163 135	27	5	4 308	93	2 661	61,77
30 - 35							
Leistungsgruppe Ib	3 423	33	6	8 896	46	5 584	62,78
II	53 629	32	7	6 773	230	4 266	62,98
III	98 315	32	7	5 108	118	3 224	63,12
IV	27 103	32	7	3 827	53	2 436	63,65
V	2 626	32	5	3 407	41	2 168	63,63
Insqesamt...	182 096	32	7	5 455	140	3 443	63,12
35 - 40							
Leistungsgruppe Ib	5 629	37	8	9 918	57	6 498	65,52
II	56 576	37	11	7 256	209	4 721	65,07
III	76 431	37	10	5 498	136	3 533	64,26
IV	19 119	37	9	3 925	95	2 552	65,00
V	1 433	37	6	3 184	17	2 112	66,35
Insqesamt...	159 188	37	10	6 069	153	3 930	64,74
40 - 45							
Leistungsgruppe Ib	7 172	42	11	10 678	47	6 932	64,92
II	56 069	42	14	7 488	201	4 812	64,26
III	67 531	42	14	5 504	133	3 515	63,87
IV	17 225	42	11	3 910	49	2 510	64,19
V	1 582	42	10	3 269	15	2 135	65,31
Insqesamt...	148 579	42	13	6 281	143	4 030	64,16
45 - 50							
Leistungsgruppe Ib	7 571	47	15	11 171	25	7 174	64,22
II	51 400	47	18	7 668	205	4 888	63,75
III	55 075	47	16	5 590	138	3 549	63,49
IV	14 986	47	12	3 907	58	2 527	64,68
V	1 724	47	9	3 583	70	2 303	64,28
Insqesamt...	130 755	47	16	6 511	148	4 152	63,77
50 - 60							
Leistungsgruppe Ib	16 672	54	21	11 809	40	7 625	64,57
II	91 090	54	24	7 867	169	5 001	63,57
III	98 485	54	20	5 753	159	3 636	63,21
IV	25 186	54	16	3 906	39	2 508	64,19
V	2 780	54	15	3 448	41	2 272	65,87
Insqesamt...	232 214	54	21	6 789	140	4 319	63,62
60 u. mehr							
Leistungsgruppe Ib	2 900	62	27	11 264	31	7 148	63,46
II	9 806	61	26	7 907	141	4 992	63,14
III	8 707	61	24	6 073	227	3 879	63,87
IV	2 572	62	16	3 943	47	2 618	66,39
V	(272)	(61)	(14)	(3 233)	(-)	(2 155)	(66,65)
Insqesamt...	24 256	62	24	7 177	147	4 567	63,63
Insgesamt							
Leistungsgruppe Ib	44 596	47	15	10 860	48	6 999	64,45
II	339 519	43	15	7 357	197	4 687	63,71
III	510 724	39	12	5 211	126	3 296	63,26
IV	192 678	35	8	3 670	51	2 347	63,96
V	20 076	34	6	3 249	33	2 098	64,57
Insqesamt...	1 107 593	40	12	5 792	130	3 685	63,61

Noch: 4.2 Brutto- und Nettomonatsverdienste und durchschnittliche Dauer der Unternehmenszugehörigkeit der Angestellten im Oktober 1995 nach dem Alter und Leistungsgruppen

Alter von ... bis unter ... Jahren Leistungsgruppe	Anestellte	Durchschnittliches Alter	Dauer der Unternehmenszugehörigkeit	Bruttomonatsverdienst		Nettomonatsverdienst	
				insgesamt	dar. für Mehrarbeit	insgesamt	Anteil am Bruttomonatsverdienst
				DM		%	
	Anzahl	Jahre					
4.2.2 Vollzeitbeschäftigte Männer							
unter 25							
Leistungsgruppe Ib	(562)	(23)	(3)	(4 919)	(9)	(3 152)	(64,09)
II	6 964	23	(3)	3 713	33	2 327	62,68
III	9 613	23	3	3 270	55	2 091	63,94
IV	1 036	22	2	2 877	8	1 885	65,52
V							
Insqesamt...	18 190	23	3	3 468	43	2 203	63,50
25 - 30							
Leistungsgruppe Ib	(712)	(28)	(3)	(7 306)	(485)	(4 510)	(61,74)
II	14 469	28	4	5 960	232	3 621	60,75
III	40 752	28	4	4 746	143	2 936	61,87
IV	15 068	27	4	3 891	78	2 463	63,30
V	1 230	27	2	3 621	13	2 316	63,96
Insqesamt...	72 230	28	4	4 817	149	2 980	61,86
30 - 35							
Leistungsgruppe Ib	2 795	33	5	9 238	56	5 884	63,69
II	44 523	32	6	6 956	258	4 424	63,60
III	60 568	32	7	5 428	158	3 493	64,35
IV	10 854	32	7	4 305	110	2 805	65,15
V	709	32	5	3 921	70	2 612	66,63
Insqesamt...	119 450	32	6	5 976	188	3 828	64,06
35 - 40							
Leistungsgruppe Ib	5 217	37	8	10 060	62	6 629	65,89
II	48 694	37	10	7 435	228	4 900	65,90
III	51 125	37	10	5 920	179	3 887	65,65
IV	7 972	37	10	4 656	194	3 124	67,10
V	374	37	9	4 087	38	2 672	65,37
Insqesamt...	113 382	37	10	6 666	195	4 390	65,86
40 - 45							
Leistungsgruppe Ib	6 544	42	11	10 878	35	7 118	65,44
II	46 812	42	14	7 713	220	5 020	65,09
III	45 120	42	14	5 936	179	3 872	65,24
IV	5 635	42	13	4 838	102	3 211	66,37
V	236	42	12	3 935	-	2 737	69,54
Insqesamt...	104 347	42	14	6 979	184	4 553	65,23
45 - 50							
Leistungsgruppe Ib	7 188	47	15	11 379	26	7 333	64,44
II	45 280	47	18	7 883	221	5 069	64,30
III	35 955	47	17	6 065	187	3 939	64,94
IV	5 317	47	15	4 687	114	3 164	67,52
V	(460)	(46)	(14)	(3 583)	(95)	(2 451)	(68,40)
Insqesamt...	94 200	47	17	7 254	187	4 690	64,65
50 - 60							
Leistungsgruppe Ib	15 718	54	21	12 082	43	7 813	64,67
II	82 072	54	24	8 077	181	5 167	63,97
III	69 144	54	21	6 183	210	3 967	64,16
IV	10 348	55	19	4 595	72	3 026	65,84
V	913	55	23	4 310	34	2 925	67,87
Insqesamt...	178 195	54	22	7 474	173	4 799	64,21
60 u. mehr							
Leistungsgruppe Ib	2 737	62	28	11 503	33	7 311	63,55
II	9 362	61	27	8 002	146	5 065	63,30
III	7 456	61	25	6 331	260	4 059	64,11
IV	1 440	62	19	4 378	72	2 952	67,42
V	(145)	(61)	(17)	(3 606)	(-)	(2 375)	(65,86)
Insqesamt...	21 139	62	26	7 589	166	4 839	63,76
Insqesamt							
Leistungsgruppe Ib	40 925	47	16	11 189	49	7 242	64,72
II	291 774	44	16	7 597	214	4 886	64,32
III	317 084	41	12	5 712	177	3 680	64,43
IV	66 246	36	9	4 226	98	2 763	65,38
V	5 104	36	8	3 680	32	2 438	66,26
Insqesamt...	721 133	42	14	6 635	176	4 277	64,47

Noch: 4.2 Brutto- und Nettomonatsverdienste und durchschnittliche Dauer der Unternehmenszugehörigkeit der Angestellten im Oktober 1995 nach dem Alter und Leistungsgruppen

Alter von ... bis unter ... Jahren Leistungsgruppe	Anestellte	Durchschnittliches Alter	Dauer der Unternehmenszugehörigkeit	Bruttomonatsverdienst		Nettomonatsverdienst	
				insgesamt	dar. für Mehrarbeit	insgesamt	Anteil am Bruttomonatsverdienst
	Anzahl	Jahre	DM				%
4.2.3 Vollzeitbeschäftigte Frauen							
unter 25							
Leistungsgruppe Ib	940	23	4	3 795	19	2 359	62,15
II	17 438	23	3	3 342	38	2 116	63,30
III	26 937	23	3	3 060	25	1 964	64,19
IV	3 852	23	2	2 824	10	1 840	65,16
V							
Insqesamt...	49 180	23	3	3 156	28	2 016	63,88
25 - 30							
Leistungsgruppe Ib	(490)	(27)	(4)	(4 121)	(6)	(2 621)	(63,61)
II	5 979	27	5	5 159	142	3 049	59,10
III	46 026	27	5	4 107	50	2 516	61,25
IV	34 869	27	5	3 481	29	2 189	62,88
V	3 542	27	4	3 275	60	2 051	62,61
Insqesamt...	90 905	27	5	3 904	48	2 408	61,68
30 - 35							
Leistungsgruppe Ib	/	/	/	/	/	/	/
II	9 106	32	7	5 877	90	3 491	59,40
III	34 747	32	8	4 552	49	2 757	60,56
IV	16 249	32	7	3 508	32	2 190	62,42
V	1 917	32	5	3 217	30	2 004	62,28
Insqesamt...	62 646	32	7	4 461	49	2 708	60,71
35 - 40							
Leistungsgruppe Ib	(412)	(37)	(9)	(8 110)	(-)	(4 831)	(59,58)
II	7 882	37	12	6 152	90	3 618	58,82
III	25 306	37	12	4 646	49	2 820	60,69
IV	11 147	37	9	3 403	24	2 142	62,95
V	1 059	37	5	2 865	10	1 915	66,84
Insqesamt...	45 806	37	11	4 592	49	2 789	60,74
40 - 45							
Leistungsgruppe Ib	(629)	(42)	(12)	(8 593)	(166)	(4 997)	(58,16)
II	8 256	42	15	6 216	98	3 631	58,41
III	22 411	42	14	4 635	41	2 796	60,32
IV	11 590	42	10	3 459	24	2 169	62,71
V	1 345	42	10	3 152	18	2 029	64,38
Insqesamt...	44 232	42	13	4 633	48	2 796	60,34
45 - 50							
Leistungsgruppe Ib	(383)	(47)	(16)	(7 272)	(-)	(4 198)	(57,73)
II	6 119	47	18	6 081	80	3 554	58,44
III	19 120	47	15	4 697	47	2 816	59,94
IV	9 669	47	11	3 477	27	2 176	62,57
V	1 263	47	7	3 583	61	2 249	62,77
Insqesamt...	36 555	47	14	4 595	47	2 765	60,18
50 - 60							
Leistungsgruppe Ib	(954)	(56)	(24)	(7 306)	(-)	(4 527)	(61,96)
II	9 018	54	21	5 955	60	3 491	58,63
III	27 341	54	18	4 663	28	2 800	60,04
IV	14 838	54	13	3 426	16	2 146	62,65
V	1 867	54	11	3 027	44	1 952	64,48
Insqesamt...	54 018	54	17	4 529	30	2 737	60,43
60 u. mehr							
Leistungsgruppe Ib	/	/	/	/	/	/	/
II	(444)	(62)	(23)	(5 904)	(33)	(3 458)	(58,58)
III	1 251	62	18	4 538	29	2 808	61,88
IV	1 132	61	12	3 390	15	2 194	64,70
V	/	/	/	/	/	/	/
Insqesamt...	3 117	62	16	4 386	22	2 724	62,11
Insqesamt							
Leistungsgruppe Ib	3 671	43	14	7 191	29	4 296	59,74
II	47 745	40	13	5 891	89	3 467	58,84
III	193 641	37	10	4 389	44	2 667	60,76
IV	126 431	34	7	3 378	25	2 129	63,03
V	14 973	34	5	3 103	34	1 982	63,88
Insqesamt...	386 460	36	9	4 221	43	2 579	61,09

Noch: 4.2 Brutto- und Nettomonatsverdienste und durchschnittliche Dauer der Unternehmenszugehörigkeit der Angestellten im Oktober 1995 nach dem Alter und Leistungsgruppen

Alter von ... bis unter ... Jahren Leistungsgruppe	Anestellte	Durchschnittliches Alter	Dauer der Unternehmenszugehörigkeit	Bruttomonatsverdienst		Nettomonatsverdienst	
				insgesamt	dar. für Mehrarbeit	insgesamt	Anteil am Bruttomonatsverdienst
				Anzahl	Jahre	DM	
4.2.4 Teilzeitbeschäftigte Frauen							
unter 25							
Leistungsgruppe Ib	-	-	-	-	-	-	-
II	/	/	/	/	/	/	/
III	(1 847)	(22)	(2)	(2 097)	(82)	(1 440)	(68,67)
IV	3 234	22	2	1 947	44	1 306	67,11
V	(233)	(22)	(1)	(1 565)	(21)	(1 075)	(68,55)
Insqesamt...	5 673	22	2	1 994	54	1 352	67,82
25 - 30							
Leistungsgruppe Ib	/	/	/	/	/	/	/
II	3 444	28	5	2 504	83	1 590	63,50
III	5 010	27	4	2 153	31	1 421	65,98
IV	(531)	(27)	(3)	(1 795)	(38)	(1 215)	(67,66)
V	9 467	27	4	2 260	48	1 471	65,08
Insqesamt...							
30 - 35							
Leistungsgruppe Ib	(885)	(33)	(8)	(3 010)	(46)	(1 870)	(62,14)
II	8 052	32	6	2 373	32	1 482	62,45
III	9 671	32	6	1 973	27	1 297	65,75
IV	1 013	32	4	1 848	2	1 193	64,57
V	19 629	32	7	2 177	30	1 393	63,99
Insqesamt...							
35 - 40							
Leistungsgruppe Ib	(1 438)	(37)	(10)	(3 371)	(62)	(2 030)	(60,21)
II	10 487	37	10	2 440	42	1 551	63,55
III	11 835	37	7	2 043	36	1 278	62,54
IV	1 663	37	5	1 989	37	1 322	66,44
V	25 458	37	8	2 277	40	1 435	63,01
Insqesamt...							
40 - 45							
Leistungsgruppe Ib	(1 184)	(42)	(12)	(3 185)	(36)	(2 009)	(63,08)
II	11 066	42	11	2 573	32	1 590	62,85
III	13 736	42	8	2 232	44	1 399	62,66
IV	1 456	42	6	1 989	10	1 220	61,36
V	27 512	42	9	2 397	37	1 493	62,26
Insqesamt...							
45 - 50							
Leistungsgruppe Ib	(1 058)	(47)	(16)	(3 373)	(50)	(2 052)	(60,83)
II	10 275	47	12	2 616	38	1 604	61,30
III	11 983	47	10	2 081	26	1 286	61,81
IV	1 379	47	9	1 899	22	1 162	61,21
V	24 704	47	11	2 351	32	1 445	61,49
Insqesamt...							
50 - 60							
Leistungsgruppe Ib	2 400	54	14	2 798	34	1 761	62,95
II	13 611	54	16	2 575	22	1 608	62,45
III	26 245	54	11	2 063	18	1 320	64,00
IV	3 116	55	11	1 973	42	1 285	65,14
V	45 703	54	13	2 255	21	1 431	63,46
Insqesamt...							
60 u. mehr							
Leistungsgruppe Ib	(529)	(62)	(20)	(2 690)	(6)	(1 666)	(61,91)
II	(742)	(61)	(8)	(1 764)	(85)	(1 256)	(71,21)
III							
IV							
V	(1 553)	(61)	(13)	(2 167)	(47)	(1 451)	(66,94)
Insqesamt...							
Insqesamt							
Leistungsgruppe Ib	7 880	43	12	2 991	40	1 867	62,41
II	59 352	42	11	2 513	37	1 571	62,53
III	82 455	43	8	2 079	29	1 325	63,72
IV	9 543	44	7	1 936	28	1 249	64,50
V	159 699	43	9	2 278	33	1 439	63,18
Insqesamt...							

4.3 Bruttostunden- und Bruttomonatsverdienste, bezahlte Wochenarbeitszeit und durchschnittliche Dauer der Unternehmenszugehörigkeit der Arbeiterinnen und Arbeiter im Oktober 1995 nach dem Alter und Lohnformen

Alter von ... bis unter ... Jahren Lohnform	Arbeiter/ -innen	Durchschnittliches Alter	Dauer der Unternehmenszugehörigkeit	Bezahlte Wochenarbeitszeit		Bruttostundenverdienst		Bruttomonatsverdienst
				insgesamt	dar. für Mehrarbeit	insgesamt	dar. für Mehrarbeit	
	Anzahl	Jahre	Stunden	DM				
4.3.1 Vollzeitbeschäftigte insgesamt								
unter 30								
Zeitlohn	264 404	26	4	39,85	2,19	23,02	28,32	3 986
Leistungslohn	67 489	26	5	38,99	1,71	24,62	30,34	4 171
Mischlohn	17 336	26	4	39,76	2,27	23,73	27,21	4 100
Insqesamt...	349 229	26	4	39,68	2,10	23,36	28,58	4 028
30 - 40								
Zeitlohn	343 520	34	8	40,23	2,58	25,31	30,55	4 423
Leistungslohn	99 292	34	11	39,50	2,18	26,19	31,93	4 495
Mischlohn	27 770	34	8	40,18	2,25	25,07	28,62	4 377
Insqesamt...	470 581	34	9	40,07	2,48	25,48	30,70	4 436
40 - 50								
Zeitlohn	257 633	44	13	40,28	2,74	25,75	31,34	4 507
Leistungslohn	70 639	44	16	39,30	2,09	26,44	32,67	4 514
Mischlohn	22 050	44	13	40,39	2,50	25,69	29,90	4 509
Insqesamt...	350 321	44	14	40,09	2,59	25,88	31,47	4 509
50 u. mehr								
Zeitlohn	239 828	55	19	39,95	2,42	26,32	31,77	4 568
Leistungslohn	46 845	55	20	38,65	1,90	27,09	31,61	4 550
Mischlohn	16 856	55	18	40,15	2,25	25,21	29,22	4 398
Insqesamt...	303 529	55	19	39,76	2,33	26,37	31,62	4 556
Insqesamt								
Zeitlohn	1 105 384	39	11	40,09	2,49	25,09	30,54	4 370
Leistungslohn	284 265	38	12	39,19	2,00	26,03	31,75	4 432
Mischlohn	84 011	39	11	40,14	2,32	24,99	28,82	4 359
Insqesamt...	1 473 660	39	11	39,92	2,39	25,26	30,64	4 381
4.3.2 Vollzeitbeschäftigte Männer								
unter 30								
Zeitlohn	228 198	26	4	40,10	2,40	23,78	28,68	4 142
Leistungslohn	55 412	26	6	39,41	1,94	25,35	30,86	4 341
Mischlohn	14 328	26	5	40,06	2,54	24,64	27,80	4 289
Insqesamt...	297 937	26	5	39,97	2,32	24,11	28,97	4 186
30 - 40								
Zeitlohn	311 190	34	8	40,47	2,77	25,96	30,74	4 564
Leistungslohn	86 016	34	11	39,90	2,41	26,84	32,26	4 653
Mischlohn	24 645	34	8	40,45	2,40	25,78	28,99	4 530
Insqesamt...	421 850	34	9	40,35	2,68	26,12	30,93	4 580
40 - 50								
Zeitlohn	220 966	44	14	40,67	3,05	26,88	31,75	4 749
Leistungslohn	58 172	44	17	39,76	2,39	27,44	33,18	4 741
Mischlohn	18 983	44	14	40,78	2,78	26,65	30,26	4 723
Insqesamt...	298 120	44	14	40,50	2,90	26,97	31,89	4 746
50 u. mehr								
Zeitlohn	215 097	55	20	40,21	2,60	27,16	32,12	4 746
Leistungslohn	39 964	54	21	38,89	2,13	28,11	31,94	4 750
Mischlohn	14 211	55	19	40,42	2,46	26,33	29,94	4 625
Insqesamt...	269 272	55	20	40,03	2,52	27,25	31,99	4 740
Insqesamt								
Zeitlohn	975 450	39	11	40,37	2,71	25,92	30,86	4 547
Leistungslohn	239 564	38	13	39,59	2,25	26,85	32,17	4 618
Mischlohn	72 166	39	11	40,45	2,54	25,90	29,30	4 552
Insqesamt...	1 287 180	39	12	40,23	2,61	26,09	30,99	4 561

Noch: 4.3 Bruttostunden- und Bruttomonatsverdienste, bezahlte Wochenarbeitszeit und durchschnittliche Dauer der Unternehmenszugehörigkeit der Arbeiterinnen und Arbeiter im Oktober 1995 nach dem Alter und Lohnformen

Alter von ... bis unter ... Jahren Lohnform	Arbeiter- innen	Durch- schnitt- liches Alter	Dauer der Unter- nehmenszu- gehörigkeit	Bezahlte Wochen- arbeitszeit		Bruttostunden- verdienst		Brutto- monats- verdienst
				insgesamt	dar. für Mehrarbeit	insgesamt	dar. für Mehrarbeit	
	Anzahl	Jahre	Stunden	DM				
4.3.3 Vollzeitbeschäftigte Frauen								
unter 30								
Zeitlohn	36 206	25	4	38.31	0.88	18.06	22.29	3 007
Leistungslohn	12 077	26	4	37.06	0.65	21.04	23.40	3 388
Mischlohn	3 008	25	3	38.32	0.98	19.20	19.94	3 196
Insqesamt...	51 292	25	4	38.02	0.84	18.81	22.34	3 108
30 - 40								
Zeitlohn	32 330	35	7	37.89	0.77	18.63	23.77	3 067
Leistungslohn	13 276	34	8	36.91	0.67	21.65	24.20	3 472
Mischlohn	3 125	35	7	38.07	1.04	19.12	21.93	3 163
Insqesamt...	48 731	35	7	37.64	0.76	19.47	23.71	3 183
40 - 50								
Zeitlohn	36 667	44	9	37.93	0.89	18.49	22.83	3 047
Leistungslohn	12 467	44	11	37.12	0.67	21.39	24.13	3 451
Mischlohn	3 067	44	8	37.97	0.78	19.34	21.90	3 191
Insqesamt...	52 201	44	10	37.74	0.83	19.22	23.03	3 152
50 u. mehr								
Zeitlohn	24 731	55	13	37.67	0.83	18.47	22.37	3 024
Leistungslohn	6 881	55	15	37.23	0.55	20.93	24.34	3 385
Mischlohn	2 645	55	12	38.68	1.11	18.90	20.62	3 176
Insqesamt...	34 257	55	13	37.66	0.80	18.99	22.46	3 108
Insqesamt								
Zeitlohn	129 934	39	8	37.98	0.85	18.40	22.80	3 036
Leistungslohn	44 701	38	9	37.06	0.65	21.30	23.98	3 430
Mischlohn	11 846	39	7	38.24	0.97	19.15	21.08	3 181
Insqesamt...	186 480	38	8	37.77	0.81	19.13	22.90	3 140
4.3.4 Teilzeitbeschäftigte Frauen								
unter 30								
Zeitlohn	2 946	25	2	24.56	0.91	16.93	19.40	1 806
Leistungslohn	(407)	(25)	(4)	(24.38)	(0.31)	(19.64)	(22.63)	(2 080)
Mischlohn	/	/	/	/	/	/	/	/
Insqesamt...	3 530	25	3	24.56	0.81	17.21	19.50	1 837
30 - 40								
Zeitlohn	8 397	35	5	24.10	1.05	17.72	18.97	1 856
Leistungslohn	1 157	35	9	23.19	0.27	20.90	24.06	2 105
Mischlohn	(632)	(34)	(7)	(24.46)	(1.69)	(17.73)	(17.84)	(1 884)
Insqesamt...	10 186	35	5	24.02	1.00	18.07	19.01	1 886
40 - 50								
Zeitlohn	10 704	45	7	24.69	0.72	17.31	17.68	1 857
Leistungslohn	1 032	46	11	24.56	0.22	19.69	20.82	2 101
Mischlohn	(570)	(43)	(7)	(25.32)	(1.32)	(18.36)	(20.13)	(2 020)
Insqesamt...	12 307	45	8	24.70	0.70	17.56	17.97	1 885
50 u. mehr								
Zeitlohn	12 288	55	12	23.44	0.36	17.73	19.03	1 806
Leistungslohn	1 057	55	13	24.57	0.34	18.19	26.95	1 942
Mischlohn	(738)	(56)	(9)	(24.04)	(0.29)	(16.63)	(18.02)	(1 737)
Insqesamt...	14 082	55	12	23.56	0.36	17.71	19.56	1 813
Insqesamt								
Zeitlohn	34 335	45	8	24.09	0.69	17.52	18.61	1 834
Leistungslohn	3 653	42	10	24.11	0.28	19.61	24.19	2 054
Mischlohn	2 117	43	7	24.59	1.00	17.42	18.67	1 861
Insqesamt...	40 105	44	8	24.11	0.67	17.71	18.83	1 856

5.1 Bruttostunden- und Bruttomonatsverdienste, bezahlte Wochenarbeitszeit und durchschnittliche Dauer der Unternehmenszugehörigkeit der Arbeiterinnen und Arbeiter im Oktober 1995 nach dem Ausbildungsstand und dem Alter

Ausbildungsstand Alter von ... bis unter ... Jahren	Arbeiter/-innen	Durchschnittliches Alter	Dauer der Unternehmenszugehörigkeit	Bezahlte Wochenarbeitszeit		Bruttostundenverdienst		Bruttomonatsverdienst
				insgesamt	dar. für Mehrarbeit	insgesamt	dar. für Mehrarbeit	
	Anzahl	Jahre	Stunden	DM				
5.1.1 Vollzeitbeschäftigte insgesamt								
Volks-, Haupt- oder Realschulabschluß								
unter 30	325 083	26	5	39,59	2,06	23,51	28,83	4 045
30 - 40	435 848	34	9	39,99	2,44	25,64	30,91	4 455
40 - 50	322 166	44	14	40,00	2,54	26,04	31,68	4 527
50 u. mehr	279 185	55	20	39,69	2,29	26,51	31,73	4 572
Insgesamt...	1 362 283	39	11	39,84	2,34	25,41	30,83	4 398
davon: mit abgeschlossener Berufsausbildung								
unter 30	230 596	26	5	39,69	2,12	24,38	29,83	4 205
30 - 40	296 391	34	9	40,20	2,58	26,65	32,03	4 654
40 - 50	206 430	44	16	40,41	2,80	27,36	32,82	4 803
50 u. mehr	175 905	55	20	39,94	2,44	27,71	33,00	4 810
Insgesamt...	909 323	38	11	40,07	2,49	26,45	31,94	4 604
ohne abgeschlossene Berufsausbildung								
unter 30	94 487	25	4	39,34	1,92	21,37	26,12	3 653
30 - 40	139 457	35	8	39,56	2,15	23,45	28,05	4 031
40 - 50	115 736	45	13	39,27	2,08	23,63	28,93	4 033
50 u. mehr	103 279	55	19	39,25	2,05	24,43	29,15	4 166
Insgesamt...	452 960	40	11	39,37	2,06	23,29	28,15	3 984
Abitur								
unter 30	2 942	26	3	38,92	1,68	22,89	30,34	3 871
30 - 40	2 925	34	7	39,74	1,96	26,89	31,82	4 644
40 - 50	1 357	44	5	40,91	2,63	22,95	24,39	4 079
50 u. mehr	498	53	12	39,67	2,68	25,10	28,65	4 327
Insgesamt...	7 721	34	5	39,63	2,02	24,57	29,38	4 230
davon: mit abgeschlossener Berufsausbildung								
unter 30	2 174	26	3	38,92	1,41	23,07	28,13	3 901
30 - 40	1 968	34	7	39,74	1,95	27,40	30,89	4 732
40 - 50	868	44	5	42,43	3,61	22,97	23,28	4 235
50 u. mehr	185	53	14	40,62	3,07	25,48	26,69	4 496
Insgesamt...	5 195	33	5	39,88	2,04	24,78	27,62	4 293
ohne abgeschlossene Berufsausbildung								
unter 30	768	26	2	38,92	2,46	22,39	33,90	3 786
30 - 40	956	35	7	39,74	1,97	25,85	33,72	4 464
40 - 50	489	44	5	38,19	0,88	22,91	32,50	3 801
50 u. mehr	313	53	12	39,12	2,45	24,87	30,11	4 227
Insgesamt...	2 526	36	5	39,12	1,97	24,13	33,13	4 100
Fachhochschul-, Universitätsabschluß								
unter 30	293	27	4	40,35	2,63	25,20	28,27	4 418
30 - 40	725	34	4	39,89	2,37	25,94	31,34	4 495
40 - 50	246	43	5	39,94	2,46	24,26	29,67	4 211
50 u. mehr	194	53	4	40,61	3,31	22,88	28,01	4 037
Insgesamt...	1 458	37	4	40,09	2,57	25,09	29,87	4 371
Ohne Angabe/Ausbildung unbekannt								
unter 30	20 910	26	3	41,16	2,81	21,13	25,66	3 780
30 - 40	31 083	34	6	41,20	3,02	23,14	28,28	4 142
40 - 50	26 553	44	11	41,07	3,21	24,18	29,74	4 315
50 u. mehr	23 653	55	17	40,60	2,73	24,80	30,62	4 374
Insgesamt...	102 199	40	9	41,02	2,96	23,38	28,68	4 167
Insgesamt								
unter 30	349 229	26	4	39,68	2,10	23,36	28,58	4 028
30 - 40	470 581	34	9	40,07	2,48	25,48	30,70	4 436
40 - 50	350 321	44	14	40,09	2,59	25,88	31,47	4 509
50 u. mehr	303 529	55	19	39,76	2,33	26,37	31,62	4 556
Insgesamt...	1 473 660	39	11	39,92	2,39	25,26	30,64	4 381

Noch: 5.1 Bruttostunden- und Bruttomonatsverdienste, bezahlte Wochenarbeitszeit und durchschnittliche Dauer der Unternehmenszugehörigkeit der Arbeiterinnen und Arbeiter im Oktober 1995 nach dem Ausbildungsstand und dem Alter

Ausbildungsstand Alter von ... bis unter ... Jahren	Arbeiter	Durchschnittliches Alter	Dauer der Unternehmenszugehörigkeit	Bezahlte Wochenarbeitszeit		Bruttostundenverdienst		Bruttomonatsverdienst
				insgesamt	dar. für Mehrarbeit	insgesamt	dar. für Mehrarbeit	
	Anzahl	Jahre	Stunden	DM				
5.1.2 Vollzeitbeschäftigte Männer								
Volks-, Haupt- oder Realschulabschluß								
unter 30	278 155	26	5	39,87	2,28	24,25	29,18	4 201
30 - 40	391 941	34	9	40,25	2,63	26,28	31,15	4 596
40 - 50	275 335	44	15	40,39	2,83	27,12	32,12	4 759
50 u. mehr	248 317	55	20	39,95	2,48	27,38	32,09	4 752
Insqesamt...	1 193 749	39	12	40,13	2,56	26,23	31,18	4 574
davon:								
mit abgeschlossener Berufsausbildung								
unter 30	209 324	26	5	39,86	2,26	24,83	29,99	4 301
30 - 40	280 965	34	9	40,35	2,69	26,96	32,11	4 727
40 - 50	192 604	44	15	40,61	2,96	27,88	32,98	4 920
50 u. mehr	169 175	55	21	40,04	2,51	28,04	33,12	4 878
Insqesamt...	852 068	39	12	40,23	2,61	26,86	32,07	4 696
ohne abgeschlossene Berufsausbildung								
unter 30	68 831	26	4	39,90	2,32	22,49	26,78	3 899
30 - 40	110 976	34	9	40,01	2,49	24,53	28,53	4 265
40 - 50	82 731	45	14	39,85	2,54	25,33	29,78	4 386
50 u. mehr	79 142	55	20	39,75	2,43	25,96	29,84	4 483
Insqesamt...	341 681	40	12	39,89	2,45	24,64	28,81	4 271
Abitur								
unter 30	2 301	26	3	38,80	1,80	23,87	31,30	4 024
30 - 40	2 735	34	7	39,88	2,04	27,21	31,66	4 714
40 - 50	1 170	44	5	41,26	2,76	23,12	24,09	4 145
50 u. mehr	482	53	13	39,77	2,77	25,22	28,65	4 358
Insqesamt...	6 687	35	6	39,74	2,14	25,20	29,56	4 351
davon:								
mit abgeschlossener Berufsausbildung								
unter 30	1 729	26	3	38,82	1,54	24,12	28,16	4 069
30 - 40	1 845	34	7	39,85	2,03	27,74	30,74	4 803
40 - 50	765	44	5	42,76	3,78	23,09	22,88	4 289
50 u. mehr	185	53	14	40,62	3,07	25,48	26,69	4 496
Insqesamt...	4 524	34	5	39,98	2,18	25,46	27,51	4 423
ohne abgeschlossene Berufsausbildung								
unter 30	(573)	(26)	(2)	(38,74)	(2,57)	(23,10)	(36,98)	(3 888)
30 - 40	890	35	7	39,93	2,06	26,11	33,55	4 530
40 - 50	(404)	(44)	(5)	(38,41)	(0,83)	(23,20)	(34,59)	(3 871)
50 u. mehr	297	53	12	39,24	2,59	25,06	30,11	4 272
Insqesamt...	2 163	37	6	39,24	2,04	24,64	34,17	4 201
Fachhochschul-, Universitätsabschluß								
unter 30	293	27	4	40,35	2,63	25,20	28,27	4 418
30 - 40	534	33	6	40,71	2,91	28,25	32,58	4 997
40 - 50	192	44	5	39,77	2,49	25,44	31,47	4 395
50 u. mehr	194	53	4	40,61	3,31	22,88	28,01	4 037
Insqesamt...	1 213	37	5	40,46	2,84	26,22	30,61	4 609
Ohne Angabe/Ausbildung unbekannt								
unter 30	17 188	26	3	41,64	3,07	21,86	26,29	3 956
30 - 40	26 640	34	6	41,83	3,40	23,80	28,35	4 326
40 - 50	21 424	45	11	41,91	3,82	25,32	29,99	4 612
50 u. mehr	20 279	55	17	41,01	3,02	25,89	31,00	4 613
Insqesamt...	85 531	40	9	41,62	3,35	24,28	29,01	4 391
Insqesamt								
unter 30	297 937	26	5	39,97	2,32	24,11	28,97	4 186
30 - 40	421 850	34	9	40,35	2,68	26,12	30,93	4 580
40 - 50	298 120	44	14	40,50	2,90	26,97	31,89	4 746
50 u. mehr	269 272	55	20	40,03	2,52	27,25	31,99	4 740
Insqesamt...	1 287 180	39	12	40,23	2,61	26,09	30,99	4 561

Noch: 5.1 Bruttostunden- und Bruttomonatsverdienste, bezahlte Wochenarbeitszeit und durchschnittliche Dauer der Unternehmenszugehörigkeit der Arbeiterinnen und Arbeiter im Oktober 1995 nach dem Ausbildungsstand und dem Alter

Ausbildungsstand Alter von ... bis unter ... Jahren	Arbeiter- innen	Durch- schnitt- liches Alter	Dauer der Unterneh- menszuge- hörigkeit	Bezahlte Wochen- arbeitszeit		Bruttostunden- verdienst		Brutto- monats- verdienst
				insgesamt	dar. für Mehrarbeit	insgesamt	dar. für Mehrarbeit	
	Anzahl	Jahre	Stunden	DM				
5.1.3 Vollzeitbeschäftigte Frauen								
Volks-, Haupt- oder Realschulabschluß								
unter 30	46 929	25	4	37,92	0,77	18,91	22,64	3 116
30 - 40	43 907	35	7	37,65	0,76	19,53	23,43	3 196
40 - 50	46 831	44	10	37,75	0,84	19,25	22,96	3 157
50 u. mehr	30 867	55	14	37,61	0,78	19,13	22,27	3 126
Insqesamt...	168 534	38	8	37,75	0,79	19,21	22,87	3 150
davon:								
mit abgeschlossener Berufsausbildung								
unter 30	21 272	25	4	38,01	0,68	19,76	24,75	3 263
30 - 40	15 426	34	7	37,43	0,61	20,52	25,60	3 338
40 - 50	13 826	44	9	37,61	0,62	19,47	22,59	3 182
50 u. mehr	6 730	54	12	37,56	0,61	19,10	21,44	3 117
Insqesamt...	57 255	36	7	37,71	0,64	19,81	24,09	3 246
ohne abgeschlossene Berufsausbildung								
unter 30	25 657	25	4	37,85	0,85	18,21	21,24	2 994
30 - 40	28 481	35	7	37,77	0,85	19,00	22,58	3 119
40 - 50	33 005	44	10	37,80	0,93	19,16	23,06	3 147
50 u. mehr	24 137	55	14	37,63	0,82	19,14	22,44	3 129
Insqesamt...	111 279	40	9	37,77	0,87	18,89	22,40	3 101
Abitur								
unter 30	641	26	3	39,34	1,27	19,44	25,44	3 323
30 - 40	(190)	(35)	(5)	(37,84)	(0,74)	(22,16)	(38,18)	(3 644)
40 - 50	(187)	(44)	(4)	(38,71)	(1,78)	(21,79)	(27,28)	(3 665)
50 u. mehr								
Insqesamt...	1 034	31	4	38,91	1,25	20,38	27,31	3 445
davon:								
mit abgeschlossener Berufsausbildung								
unter 30	(445)	(26)	(3)	(39,30)	(0,88)	(19,04)	(27,91)	(3 251)
30 - 40	(123)	(34)	(5)	(38,16)	(0,76)	(22,14)	(37,01)	(3 671)
40 - 50	(103)	(43)	(3)	(40,01)	(2,33)	(22,03)	(28,14)	(3 829)
50 u. mehr	-	-	-	-	-	-	-	-
Insqesamt...	671	30	3	39,20	1,08	20,06	29,16	3 416
ohne abgeschlossene Berufsausbildung								
unter 30	(196)	(26)	(2)	(39,45)	(2,16)	(20,35)	(23,16)	(3 487)
30 - 40	/	/	/	/	/	/	/	/
40 - 50	(84)	(44)	(5)	(37,13)	(1,12)	(21,48)	(25,10)	(3 466)
50 u. mehr								
Insqesamt...	363	33	4	38,39	1,55	20,97	24,93	3 498
Fachhochschul-, Universitätsabschluß								
unter 30	-	-	-	-	-	-	-	-
30 - 40	190	35	1	37,58	0,86	18,89	19,62	3 085
40 - 50	/	/	/	/	/	/	/	/
50 u. mehr	-	-	-	-	-	-	-	-
Insqesamt...	(245)	(37)	(2)	(38,24)	(1,20)	(19,20)	(21,10)	(3 190)
Ohne Angabe/Ausbildung unbekannt								
unter 30	3 723	25	3	38,98	1,52	17,52	20,10	2 966
30 - 40	4 443	35	6	37,46	0,73	18,70	26,20	3 044
40 - 50	5 129	44	11	37,57	0,66	18,85	23,48	3 077
50 u. mehr	3 374	55	12	38,10	1,01	17,75	23,78	2 939
Insqesamt...	16 668	39	8	37,96	0,96	18,28	22,82	3 016
Insqesamt								
unter 30	51 292	25	4	38,02	0,84	18,81	22,34	3 108
30 - 40	48 731	35	7	37,64	0,76	19,47	23,71	3 183
40 - 50	52 201	44	10	37,74	0,83	19,22	23,03	3 152
50 u. mehr	34 257	55	13	37,66	0,80	18,99	22,46	3 108
Insqesamt...	186 480	38	8	37,77	0,81	19,13	22,90	3 140

Noch: 5.1 Bruttostunden- und Bruttomonatsverdienste, bezahlte Wochenarbeitszeit und durchschnittliche Dauer der Unternehmenszugehörigkeit der Arbeiterinnen und Arbeiter im Oktober 1995 nach dem Ausbildungsstand und dem Alter

Ausbildungsstand Alter von ... bis unter ... Jahren	Arbeiterinnen	Durchschnittliches Alter	Dauer der Unternehmenszugehörigkeit	Bezahlte Wochenarbeitszeit		Bruttostundenverdienst		Bruttomonatsverdienst
				insgesamt	dar. für Mehrarbeit	insgesamt	dar. für Mehrarbeit	
	Anzahl	Jahre	Stunden	DM				
5.1.4 Teilzeitbeschäftigte Frauen								
Volks-, Haupt- oder Realschulabschluß								
unter 30	2 984	25	3	24,98	0,88	17,33	19,73	1 881
30 - 40	9 303	35	5	24,19	1,05	18,19	19,03	1 913
40 - 50	11 360	45	8	24,92	0,75	17,61	17,92	1 907
50 u. mehr	12 470	55	12	23,59	0,37	17,79	19,42	1 824
Insqesamt...	36 117	44	8	24,28	0,71	17,80	18,81	1 877
davon:								
mit abgeschlossener Berufsausbildung								
unter 30	1 300	26	3	25,95	1,43	17,24	18,36	1 944
30 - 40	4 571	35	5	24,62	1,45	18,50	19,09	1 979
40 - 50	5 481	44	7	25,03	0,90	17,71	17,86	1 926
50 u. mehr	4 292	55	12	24,46	0,29	17,82	18,56	1 894
Insqesamt...	15 644	43	7	24,83	0,93	17,93	18,54	1 934
ohne abgeschlossene Berufsausbildung								
unter 30	1 684	25	3	24,23	0,47	17,41	22,94	1 833
30 - 40	4 731	35	6	23,78	0,66	17,89	18,91	1 849
40 - 50	5 879	45	8	24,81	0,60	17,52	18,01	1 889
50 u. mehr	8 178	55	12	23,13	0,42	17,77	19,74	1 786
Insqesamt...	20 473	45	9	23,86	0,53	17,69	19,17	1 834
Abitur								
unter 30								
30 - 40	(56)	(35)	(8)	(23,39)	(0,59)	(20,84)	(21,56)	(2 118)
40 - 50	/	/	/	/	/	/	/	/
50 u. mehr	/	/	/	/	/	/	/	/
Insqesamt...	(268)	(45)	(5)	(30,09)	(0,89)	(18,20)	(21,22)	(2 380)
davon:								
mit abgeschlossener Berufsausbildung								
unter 30								
30 - 40	(27)	(33)	(8)	(22,89)	(0,40)	(22,91)	(20,07)	(2 279)
40 - 50	/	/	/	/	/	/	/	/
50 u. mehr	/	/	/	/	/	/	/	/
Insqesamt...	(207)	(49)	(5)	(32,14)	(0,68)	(18,35)	(24,01)	(2 562)
ohne abgeschlossene Berufsausbildung								
unter 30	/	/	/	/	/	/	/	/
30 - 40	/	/	/	/	/	/	/	/
40 - 50	/	/	/	/	/	/	/	/
50 u. mehr	/	/	/	/	/	/	/	/
Insqesamt...	/	/	/	/	/	/	/	/
Fachhochschul-, Universitätsabschluß								
unter 30	-	-	-	-	-	-	-	-
30 - 40	-	-	-	-	-	-	-	-
40 - 50	-	-	-	-	-	-	-	-
50 u. mehr	-	-	-	-	-	-	-	-
Insqesamt...	-	-	-	-	-	-	-	-
Ohne Angabe/Ausbildung unbekannt								
unter 30	(522)	(25)	(2)	(22,19)	(0,29)	(16,52)	(17,48)	(1 593)
30 - 40	(827)	(35)	(4)	(22,04)	(0,52)	(16,36)	(18,25)	(1 567)
40 - 50	(906)	(44)	(6)	(22,02)	(0,19)	(16,83)	(20,69)	(1 610)
50 u. mehr	1 449	56	11	22,10	0,21	16,92	19,56	1 625
Insqesamt...	3 704	44	7	22,08	0,28	16,71	18,90	1 604
Insqesamt								
unter 30	3 530	25	3	24,56	0,81	17,21	19,50	1 837
30 - 40	10 186	35	5	24,02	1,00	18,07	19,01	1 886
40 - 50	12 307	45	8	24,70	0,70	17,56	17,97	1 885
50 u. mehr	14 082	55	12	23,56	0,36	17,71	19,56	1 813
Insqesamt...	40 105	44	8	24,11	0,67	17,71	18,83	1 856

5.2 Brutto- und Nettomonatsverdienste und durchschnittliche Dauer der Unternehmenszugehörigkeit der Angestellten im Oktober 1995 nach dem Ausbildungsstand und dem Alter

Ausbildungsstand Alter von ... bis unter ... Jahren	Anestellte	Durchschnittliches Alter	Dauer der Unternehmenszugehörigkeit	Bruttomonatsverdienst		Nettomonatsverdienst	
				insgesamt	dar. für Mehrarbeit	insgesamt	Anteil am Bruttomonatsverdienst
	Anzahl	Jahre	DM		%		
5.2.1 Vollzeitbeschäftigte insgesamt							
Volks-, Haupt- oder Realschulabschluß							
unter 30	170 638	26	4	3 855	70	2 414	62,61
30 - 40	244 688	35	9	5 384	141	3 453	64,13
40 - 50	229 356	44	16	6 021	144	3 840	63,77
50 u. mehr	218 897	55	22	6 444	145	4 091	63,48
Insgesamt...	863 579	41	13	5 520	129	3 512	63,62
davon: mit abgeschlossener Berufsausbildung							
unter 30	164 908	26	4	3 873	71	2 423	62,55
30 - 40	236 793	35	9	5 410	141	3 459	64,12
40 - 50	218 791	44	15	6 073	147	3 873	63,78
50 u. mehr	206 132	55	22	6 531	148	4 148	63,52
Insgesamt...	826 624	41	13	5 558	130	3 537	63,63
ohne abgeschlossene Berufsausbildung							
unter 30	5 730	25	4	3 340	35	2 154	64,50
30 - 40	7 895	35	10	4 581	152	2 950	64,39
40 - 50	10 565	45	17	4 961	88	3 147	63,42
50 u. mehr	12 765	55	23	5 047	101	3 169	62,78
Insgesamt...	36 956	43	15	4 658	98	2 958	63,51
Abitur							
unter 30	36 088	26	4	4 070	50	2 516	61,80
30 - 40	31 219	34	7	5 805	101	3 664	63,12
40 - 50	9 986	44	12	6 893	119	4 377	63,50
50 u. mehr	6 619	55	20	8 429	153	5 353	63,51
Insgesamt...	83 912	33	8	5 395	85	3 388	62,80
davon: mit abgeschlossener Berufsausbildung							
unter 30	32 485	26	4	4 075	51	2 517	61,78
30 - 40	27 384	34	8	5 806	92	3 665	63,13
40 - 50	8 025	44	11	7 015	138	4 459	63,57
50 u. mehr	4 962	55	19	8 674	185	5 503	63,44
Insgesamt...	72 857	33	7	5 363	85	3 366	62,77
ohne abgeschlossene Berufsausbildung							
unter 30	3 603	26	4	4 030	35	2 501	62,06
30 - 40	3 835	34	7	5 795	170	3 653	63,05
40 - 50	1 961	44	15	6 395	43	4 041	63,19
50 u. mehr	1 657	55	23	7 693	55	4 904	63,75
Insgesamt...	11 055	36	10	5 610	86	3 534	62,99
Fachhochschulabschluß							
unter 30	9 794	27	3	5 066	153	3 060	60,41
30 - 40	27 389	34	6	7 134	242	4 591	64,36
40 - 50	19 729	44	13	8 393	176	5 429	64,69
50 u. mehr	15 887	55	22	9 639	116	6 189	64,21
Insgesamt...	72 799	41	11	7 744	185	4 961	64,07
Universitätsabschluß							
unter 30	6 910	28	1	5 775	208	3 460	59,91
30 - 40	27 235	34	4	7 508	158	4 749	63,25
40 - 50	12 786	44	9	9 575	104	6 284	65,63
50 u. mehr	8 272	55	17	10 819	53	6 983	64,54
Insgesamt...	55 203	39	7	8 266	136	5 278	63,85
Ohne Angabe / Ausbildung unbekannt							
unter 30	7 075	26	2	3 796	91	2 375	62,56
30 - 40	10 754	34	4	5 679	125	3 554	62,58
40 - 50	7 477	44	8	6 235	195	3 977	63,78
50 u. mehr	6 794	55	15	6 103	142	3 932	64,42
Insgesamt...	32 100	39	7	5 484	137	3 473	63,33
Insgesamt							
unter 30	230 505	26	4	3 996	75	2 487	62,24
30 - 40	341 285	34	8	5 741	146	3 670	63,92
40 - 50	279 334	44	15	6 388	145	4 087	63,97
50 u. mehr	256 470	55	21	6 826	141	4 343	63,62
Insgesamt...	1 107 593	40	12	5 792	130	3 685	63,61

Noch: 5.2 Brutto- und Nettomonatsverdienste und durchschnittliche Dauer der Unternehmenszugehörigkeit der Angestellten im Oktober 1995 nach dem Ausbildungsstand und dem Alter

Ausbildungsstand Alter von ... bis unter ... Jahren	Angestellte Anzahl	Durchschnittliches Alter	Dauer der Unternehmenszugehörigkeit Jahre	Bruttomonatsverdienst		Nettomonatsverdienst	
				insgesamt	dar. für Mehrarbeit	insgesamt	Anteil am Bruttomonatsverdienst
				DM		%	
5.2.2 Vollzeitbeschäftigte Männer							
Volks-, Haupt- oder Realschulabschluß							
unter 30	63 311	26	4	4 408	123	2 757	62,54
30 - 40	159 576	35	9	5 945	192	3 882	65,30
40 - 50	155 311	45	16	6 715	190	4 357	64,88
50 u. mehr	168 052	55	23	7 078	183	4 537	64,10
Insqesamt...	543 251	43	15	6 330	181	4 086	64,54
davon:							
mit abgeschlossener Berufsausbildung							
unter 30	61 789	27	4	4 420	124	2 762	62,49
30 - 40	156 126	35	9	5 957	189	3 891	65,31
40 - 50	150 560	45	16	6 748	192	4 376	64,85
50 u. mehr	158 832	55	23	7 133	183	4 570	64,08
Insqesamt...	527 307	43	15	6 357	181	4 102	64,52
ohne abgeschlossene Berufsausbildung							
unter 30	1 522	26	3	3 911	78	2 543	65,03
30 - 40	3 450	35	10	5 400	318	3 507	64,94
40 - 50	4 751	45	17	5 663	137	3 752	66,26
50 u. mehr	6 220	55	26	6 691	181	3 681	64,69
Insqesamt...	15 944	45	17	5 450	188	3 556	65,25
Abitur							
unter 30	13 122	26	4	4 304	68	2 668	62,00
30 - 40	19 003	34	7	6 332	122	4 096	64,70
40 - 50	7 923	44	12	7 287	139	4 685	64,29
50 u. mehr	5 763	55	20	8 890	171	5 686	63,96
Insqesamt...	45 812	36	9	6 238	116	3 989	63,95
davon:							
mit abgeschlossener Berufsausbildung							
unter 30	11 515	26	4	4 314	72	2 670	61,90
30 - 40	16 435	34	7	6 332	111	4 099	64,74
40 - 50	6 515	44	12	7 405	159	4 759	64,27
50 u. mehr	4 439	55	19	9 078	202	5 792	63,80
Insqesamt...	38 904	36	8	6 228	118	3 980	63,91
ohne abgeschlossene Berufsausbildung							
unter 30	1 607	26	4	4 235	39	2 657	62,73
30 - 40	2 569	34	6	6 326	192	4 077	64,45
40 - 50	1 408	43	15	6 743	46	4 342	64,39
50 u. mehr	1 324	55	24	8 257	68	5 329	64,54
Insqesamt...	6 908	38	11	6 295	103	4 041	64,19
Fachhochschulabschluß							
unter 30	6 369	28	2	5 421	198	3 282	60,54
30 - 40	24 449	34	6	7 311	264	4 742	64,87
40 - 50	18 608	44	13	8 511	185	5 530	64,97
50 u. mehr	15 638	55	22	9 695	118	6 234	64,31
Insqesamt...	65 063	42	11	8 042	200	5 183	64,45
Universitätsabschluß							
unter 30	4 722	28	1	5 988	217	3 592	59,98
30 - 40	22 795	34	4	7 754	178	4 963	64,00
40 - 50	11 803	44	10	9 822	107	6 478	65,95
50 u. mehr	7 800	55	17	11 100	54	7 180	64,68
Insqesamt...	47 121	40	8	8 649	143	5 572	64,42
Ohne Angabe / Ausbildung unbekannt							
unter 30	2 895	27	2	4 370	195	2 722	62,30
30 - 40	7 009	34	4	6 440	163	4 085	63,43
40 - 50	4 902	44	10	7 469	277	4 826	64,61
50 u. mehr	5 080	55	16	6 800	176	4 400	64,71
Insqesamt...	19 886	41	8	6 484	199	4 150	64,00
Insqesamt							
unter 30	90 420	27	4	4 546	127	2 823	62,11
30 - 40	232 832	35	8	6 312	192	4 102	64,99
40 - 50	198 547	44	15	7 110	185	4 618	64,95
50 u. mehr	199 334	55	23	7 486	172	4 803	64,16
Insqesamt...	721 133	42	14	6 635	176	4 277	64,47

Noch: 5.2 Brutto- und Nettomonatsverdienste und durchschnittliche Dauer der Unternehmenszugehörigkeit der Angestellten im Oktober 1995 nach dem Ausbildungsstand und dem Alter

Ausbildungsstand Alter von ... bis unter ... Jahren	Angestellte	Durchschnittliches Alter	Dauer der Unternehmenszugehörigkeit	Bruttomonatsverdienst		Nettomonatsverdienst	
				insgesamt	dar. für Mehrarbeit	insgesamt	Anteil am Bruttomonatsverdienst
				Anzahl	Jahre	DM	%
5.2.3 Vollzeitbeschäftigte Frauen							
Volks-, Haupt- oder Realschulabschluß							
unter 30	107 327	25	5	3 529	38	2 211	62,66
30 - 40	85 112	34	9	4 331	45	2 647	61,12
40 - 50	74 045	44	14	4 566	48	2 754	60,33
50 u. mehr	53 845	55	17	4 502	29	2 725	60,53
Insqesamt...	320 329	37	10	4 145	41	2 539	61,25
davon:							
mit abgeschlossener Berufsausbildung							
unter 30	103 119	26	5	3 545	39	2 219	62,60
30 - 40	80 667	34	9	4 352	46	2 654	60,99
40 - 50	68 230	44	13	4 581	48	2 763	60,32
50 u. mehr	47 300	55	17	4 511	30	2 731	60,54
Insqesamt...	299 317	37	10	4 151	42	2 541	61,22
ohne abgeschlossene Berufsausbildung							
unter 30	4 208	25	4	3 133	19	2 013	64,26
30 - 40	4 445	35	11	3 946	23	2 518	63,82
40 - 50	5 814	45	17	4 388	48	2 652	60,43
50 u. mehr	6 545	55	19	4 435	26	2 681	60,45
Insqesamt...	21 012	42	14	4 058	30	2 505	61,73
Abitur							
unter 30	22 966	26	4	3 937	40	2 429	61,69
30 - 40	12 216	33	8	4 985	59	2 991	60,00
40 - 50	2 062	44	11	5 379	44	3 195	59,40
50 u. mehr	856	55	17	5 326	26	3 112	58,43
Insqesamt...	38 100	30	6	4 382	49	2 666	60,83
davon:							
mit abgeschlossener Berufsausbildung							
unter 30	20 970	26	4	3 944	40	2 434	61,71
30 - 40	10 949	33	8	5 016	63	3 014	60,08
40 - 50	1 509	44	10	5 332	47	3 166	59,38
50 u. mehr	524	55	17	5 249	42	3 049	58,09
Insqesamt...	33 953	29	6	4 372	48	2 663	60,91
ohne abgeschlossene Berufsausbildung							
unter 30	1 996	26	4	3 864	32	2 375	61,48
30 - 40	1 766	34	8	4 716	124	2 794	59,24
40 - 50	(553)	(45)	(15)	(5 507)	(36)	(3 274)	(59,44)
50 u. mehr	(333)	(55)	(18)	(5 448)	(2)	(3 212)	(58,96)
Insqesamt...	4 147	33	8	4 470	58	2 690	60,18
Fachhochschulabschluß							
unter 30	3 425	27	3	4 404	70	2 648	60,12
30 - 40	2 940	33	7	5 668	62	3 337	58,87
40 - 50	1 122	44	10	6 436	23	3 760	58,42
50 u. mehr	/	/	/	/	/	/	/
Insqesamt...	7 735	32	6	5 235	58	3 092	59,07
Universitätsabschluß							
unter 30	2 187	27	2	5 316	188	3 175	59,73
30 - 40	4 440	34	4	6 247	56	3 650	58,43
40 - 50	983	44	8	6 603	65	3 957	59,92
50 u. mehr	(472)	(54)	(12)	(6 168)	(52)	(3 733)	(60,53)
Insqesamt...	8 082	34	5	6 034	92	3 564	59,06
Ohne Angabe / Ausbildung unbekannt							
unter 30	4 180	25	2	3 399	19	2 134	62,78
30 - 40	3 745	34	4	4 256	55	2 562	60,19
40 - 50	2 575	44	6	3 887	39	2 360	60,72
50 u. mehr	1 714	55	12	4 040	39	2 544	62,96
Insqesamt...	12 214	36	5	3 855	37	2 370	61,49
Insqesamt							
unter 30	140 085	26	4	3 641	41	2 270	62,35
30 - 40	108 453	34	9	4 517	49	2 743	60,72
40 - 50	80 787	44	13	4 616	48	2 782	60,27
50 u. mehr	57 135	55	17	4 521	30	2 736	60,52
Insqesamt...	386 460	36	9	4 221	43	2 579	61,09

Noch: 5.2 Brutto- und Nettomonatsverdienste und durchschnittliche Dauer der Unternehmenszugehörigkeit der Angestellten im Oktober 1995 nach dem Ausbildungsstand und dem Alter

Ausbildungsstand Alter von ... bis unter ... Jahren	Angestellte	Durchschnittliches Alter	Dauer der Unternehmenszugehörigkeit	Bruttomonatsverdienst		Nettomonatsverdienst	
				insgesamt	dar. für Mehrarbeit	insgesamt	Anteil am Bruttomonatsverdienst
	Anzahl	Jahre	DM		%		
5.2.4 Teilzeitbeschäftigte Frauen							
Volks-, Haupt- oder Realschulabschluß							
unter 30	13 297	25	4	2 175	56	1 431	65,80
30 - 40	40 808	35	8	2 201	37	1 395	63,37
40 - 50	49 184	45	10	2 371	35	1 468	61,89
50 u. mehr	44 922	54	13	2 248	22	1 433	63,73
Insqesamt...	148 211	43	10	2 269	34	1 434	63,18
davon:							
mit abgeschlossener Berufsausbildung							
unter 30	11 665	26	4	2 190	54	1 432	65,39
30 - 40	36 987	35	8	2 204	36	1 395	63,28
40 - 50	43 737	45	10	2 388	38	1 475	61,76
50 u. mehr	39 020	54	12	2 260	22	1 440	63,70
Insqesamt...	131 409	43	10	2 281	34	1 438	63,05
ohne abgeschlossene Berufsausbildung							
unter 30	(1 632)	(24)	(2)	(2 069)	(69)	(1 425)	(68,85)
30 - 40	3 821	35	7	2 174	55	1 396	64,22
40 - 50	5 447	45	10	2 235	18	1 410	63,08
50 u. mehr	5 903	55	14	2 169	22	1 387	63,96
Insqesamt...	16 803	44	10	2 182	33	1 400	64,18
Abitur							
unter 30	(899)	(26)	(3)	(2 167)	(11)	(1 421)	(65,54)
30 - 40	1 990	35	9	2 626	19	1 715	65,31
40 - 50	(525)	(44)	(14)	(3 188)	(51)	(1 921)	(60,26)
50 u. mehr	(666)	(54)	(12)	(2 507)	(40)	(1 462)	(58,31)
Insqesamt...	4 081	37	9	2 578	25	1 635	63,44
davon:							
mit abgeschlossener Berufsausbildung							
unter 30	(758)	(26)	(3)	(2 232)	(13)	(1 458)	(65,32)
30 - 40	1 744	35	9	2 664	8	1 729	64,90
40 - 50	(360)	(44)	(16)	(3 557)	(-)	(2 161)	(60,75)
50 u. mehr	(444)	(54)	(13)	(2 768)	(34)	(1 586)	(57,29)
Insqesamt...	3 306	36	9	2 676	12	1 694	63,32
ohne abgeschlossene Berufsausbildung							
unter 30	/	/	/	/	/	/	/
30 - 40	/	/	/	/	/	/	/
40 - 50	/	/	/	/	/	/	/
50 u. mehr	/	/	/	/	/	/	/
Insqesamt...	(775)	(40)	(8)	(2 158)	(80)	(1 382)	(64,04)
Fachhochschulabschluß							
unter 30	(29)	(27)	(5)	(1 906)	(-)	(1 171)	(61,45)
30 - 40	(479)	(34)	(7)	(2 960)	(-)	(1 817)	(61,38)
40 - 50	(279)	(43)	(15)	(2 420)	(-)	(1 434)	(59,24)
50 u. mehr	/	/	/	/	/	/	/
Insqesamt...	(885)	(39)	(11)	(2 832)	(-)	(1 743)	(61,53)
Universitätsabschluß							
unter 30	/	/	/	/	/	/	/
30 - 40	(476)	(35)	(5)	(3 400)	(54)	(2 037)	(59,91)
40 - 50	/	/	/	/	/	/	/
50 u. mehr	/	/	/	/	/	/	/
Insqesamt...	(854)	(38)	(5)	(3 101)	(30)	(1 884)	(60,76)
Ohne Angabe / Ausbildung unbekannt							
unter 30	(759)	(26)	(2)	(1 820)	(24)	(1 303)	(71,59)
30 - 40	1 333	35	4	1 975	6	1 281	64,83
40 - 50	(2 153)	(44)	(7)	(2 239)	(16)	(1 409)	(62,95)
50 u. mehr	(1 422)	(53)	(10)	(2 113)	(19)	(1 292)	(61,16)
Insqesamt...	5 667	42	6	2 089	16	1 335	63,92
Insqesamt							
unter 30	15 141	25	3	2 160	51	1 426	66,03
30 - 40	45 087	35	7	2 234	35	1 417	63,43
40 - 50	52 215	45	10	2 375	35	1 470	61,90
50 u. mehr	47 256	54	13	2 252	22	1 431	63,57
Insqesamt...	159 699	43	9	2 278	33	1 439	63,18

5.3 Bruttostunden- und Bruttomonatsverdienste, bezahlte Wochenarbeitszeit, durchschnittliches Alter und Dauer der Unternehmenszugehörigkeit der Arbeiterinnen und Arbeiter im Oktober 1995 nach dem Ausbildungsstand und Leistungsgruppen

Ausbildungsstand Leistungsgruppe	Arbeiter/-innen		Durchschnittliches Alter	Dauer der Unternehmenszugehörigkeit	Bezahlte Wochenarbeitszeit		Bruttostundenverdienst		Bruttomonatsverdienst
	Anzahl	Jahre			insgesamt	dar. für Mehrarbeit	insgesamt	dar. für Mehrarbeit	
			Stunden		DM				
5.3.1 Vollzeitbeschäftigte insgesamt									
Volks-, Haupt- oder Realschulabschluß									
Leistungsgruppe 1	770	257	39	13	40,23	2,66	27,37	32,58	4 784
2	342	160	39	10	39,77	2,19	23,86	28,56	4 124
3	249	866	38	8	38,72	1,60	21,30	26,17	3 583
Insqesamt...	1 362	2 833	39	11	39,84	2,34	25,41	30,83	4 398
davon:									
mit abgeschlossener Berufsausbildung									
Leistungsgruppe 1	663	027	39	13	40,25	2,67	27,48	32,82	4 806
2	162	641	37	9	39,87	2,10	24,24	29,31	4 199
3	83	655	37	7	39,02	1,74	22,36	27,39	3 792
Insqesamt...	909	323	38	11	40,07	2,49	26,45	31,94	4 604
ohne abgeschlossene Berufsausbildung									
Leistungsgruppe 1	107	230	42	15	40,07	2,55	26,69	30,99	4 646
2	179	519	40	11	39,69	2,27	23,52	27,92	4 056
3	166	211	38	8	38,57	1,53	20,75	25,47	3 478
Insqesamt...	452	960	40	11	39,37	2,06	23,29	28,15	3 984
Abitur									
Leistungsgruppe 1	4	368	35	6	39,70	1,95	26,13	29,41	4 507
2	1	841	34	5	40,38	2,49	22,97	30,37	4 029
3	1	512	33	3	38,53	1,64	21,94	27,45	3 673
Insqesamt...	7	721	34	5	39,63	2,02	24,57	29,38	4 230
davon:									
mit abgeschlossener Berufsausbildung									
Leistungsgruppe 1	3	255	33	6	39,92	2,09	26,53	28,67	4 601
2	1	208	34	5	40,20	2,00	21,86	25,16	3 818
3	7	732	32	2	39,16	1,90	21,79	26,76	3 708
Insqesamt...	5	1 955	33	5	39,88	2,04	24,78	27,62	4 293
ohne abgeschlossene Berufsausbildung									
Leistungsgruppe 1	1	113	39	7	39,03	1,55	24,96	32,29	4 233
2	6	633	34	5	40,72	3,40	25,06	36,23	4 433
3	7	780	33	4	37,93	1,40	22,09	28,32	3 641
Insqesamt...	2	526	36	5	39,12	1,97	24,13	33,13	4 100
Fachhochschul-, Universitätsabschluß									
Leistungsgruppe 1	933	36	5	40,86	3,01	27,11	31,42	4 813	
2	277	38	4	39,74	2,66	22,69	26,71	3 918	
3	247	38	3	37,56	0,80	19,67	19,56	3 210	
Insqesamt...	1 458	37	4	40,09	2,57	25,09	29,87	4 371	
Ohne Angabe /Ausbildung unbekannt									
Leistungsgruppe 1	35	710	42	10	41,89	3,43	26,46	31,57	4 817
2	35	469	39	9	40,93	2,92	22,64	27,45	4 026
3	31	019	38	8	40,12	2,46	20,53	25,72	3 579
Insqesamt...	102	1 999	40	9	41,02	2,96	23,38	28,68	4 167
Insqesamt									
Leistungsgruppe 1	811	268	39	13	40,30	2,69	27,32	32,51	4 784
2	379	748	39	10	39,88	2,26	23,74	28,43	4 114
3	282	645	38	8	38,87	1,70	21,21	26,10	3 583
Insqesamt...	1 473	660	39	11	39,92	2,39	25,26	30,64	4 381

Noch: 5.3 Bruttostunden- und Bruttomonatsverdienste, bezahlte Wochenarbeitszeit, durchschnittliches Alter und Dauer der Unternehmenszugehörigkeit der Arbeiterinnen und Arbeiter im Oktober 1995 nach dem Ausbildungsstand und Leistungsgruppen

Ausbildungsstand Leistungsgruppe	Arbeiter	Durchschnittliches Alter	Dauer der Unternehmenszugehörigkeit	Bezahlte Wochenarbeitszeit		Bruttostundenverdienst		Bruttomonatsverdienst
				insgesamt	dar. für Mehrarbeit	insgesamt	dar. für Mehrarbeit	
	Anzahl	Jahre	Stunden	DM				
5.3.2 Vollzeitbeschäftigte Männer								
Volks-, Haupt- oder Realschulabschluß								
Leistungsgruppe 1	748 598	40	13	40,28	2,71	27,55	32,62	4 822
2	296 277	39	10	40,00	2,39	24,59	28,91	4 273
3	148 874	37	8	39,64	2,17	22,79	27,11	3 925
Insqesamt...	1 193 749	39	12	40,13	2,56	26,23	31,18	4 574
davon: mit abgeschlossener Berufsausbildung								
Leistungsgruppe 1	646 736	39	13	40,30	2,73	27,64	32,85	4 841
2	145 360	37	9	40,08	2,28	24,77	29,48	4 314
3	59 972	37	8	39,79	2,16	23,46	28,13	4 055
Insqesamt...	852 068	39	12	40,23	2,61	26,86	32,07	4 696
ohne abgeschlossene Berufsausbildung								
Leistungsgruppe 1	101 862	42	15	40,16	2,63	26,96	31,11	4 704
2	150 916	40	12	39,92	2,50	24,41	28,40	4 234
3	88 902	37	8	39,53	2,17	22,34	26,42	3 838
Insqesamt...	341 681	40	12	39,89	2,45	24,64	28,81	4 271
Abitur								
Leistungsgruppe 1	3 965	35	7	39,68	1,96	26,56	29,24	4 580
2	1 516	34	5	40,63	2,80	23,89	31,10	4 218
3	1 207	33	3	38,80	1,87	22,34	27,80	3 767
Insqesamt...	6 687	35	6	39,74	2,14	25,20	29,56	4 351
davon: mit abgeschlossener Berufsausbildung								
Leistungsgruppe 1	2 913	34	6	39,91	2,15	27,16	28,41	4 709
2	1 004	34	5	40,53	2,33	22,54	25,31	3 969
3	607	32	2	39,40	2,10	22,20	27,11	3 801
Insqesamt...	4 524	34	5	39,98	2,18	25,46	27,51	4 423
ohne abgeschlossene Berufsausbildung								
Leistungsgruppe 1	1 051	40	7	39,06	1,45	24,89	32,66	4 224
2	513	33	5	40,83	3,71	26,52	38,22	4 705
3	599	33	4	38,19	1,64	22,49	28,70	3 732
Insqesamt...	2 163	37	6	39,24	2,04	24,64	34,17	4 201
Fachhochschul-, Universitätsabschluß								
Leistungsgruppe 1	907	36	5	40,79	2,95	27,25	31,82	4 830
2	224	39	5	40,20	3,29	23,32	26,71	4 074
3	(81)	(42)	(4)	(37,52)	(0,37)	(22,20)	(19,08)	(3 620)
Insqesamt...	1 213	37	5	40,46	2,84	26,22	30,61	4 609
Ohne Angabe /Ausbildung unbekannt								
Leistungsgruppe 1	34 533	42	10	42,03	3,52	26,67	31,64	4 871
2	31 577	39	9	41,20	3,17	23,19	27,58	4 151
3	19 421	38	8	41,57	3,33	21,76	26,28	3 929
Insqesamt...	85 531	40	9	41,62	3,35	24,28	29,01	4 391
Insqesamt								
Leistungsgruppe 1	788 003	40	13	40,36	2,74	27,51	32,55	4 823
2	329 594	39	10	40,12	2,47	24,45	28,76	4 261
3	169 583	37	8	39,85	2,30	22,67	26,97	3 925
Insqesamt...	1 287 180	39	12	40,23	2,61	26,09	30,99	4 561

Noch: 5.3 Bruttostunden- und Bruttomonatsverdienste, bezahlte Wochenarbeitszeit, durchschnittliches Alter und Dauer der Unternehmenszugehörigkeit der Arbeiterinnen und Arbeiter im Oktober 1995 nach dem Ausbildungsstand und Leistungsgruppen

Ausbildungsstand Leistungsgruppe	Arbeiter- innen	Durch- schnitt- liches Alter	Dauer der Unterneh- menszuge- hörigkeit	Bezahlte Wochen- arbeitszeit		Bruttostunden- verdienst		Brutto- monats- verdienst
				insgesamt	dar. für Mehrarbeit	insgesamt	dar. für Mehrarbeit	
	Anzahl	Jahre	Stunden	DM				
5.3.3 Vollzeitbeschäftigte Frauen								
Volks-, Haupt- oder Realschulabschluß								
Leistungsgruppe 1	21 659	35	8	38,26	0,71	20,83	27,21	3 463
2	45 883	39	9	38,33	0,88	18,98	22,35	3 161
3	100 992	39	8	37,37	0,77	18,96	22,27	3 078
Insgesamt...	168 534	38	8	37,75	0,79	19,21	22,87	3 150
davon:								
mit abgeschlossener Berufsausbildung								
Leistungsgruppe 1	16 291	34	7	38,24	0,60	20,69	28,63	3 437
2	17 281	37	8	38,08	0,60	19,55	23,82	3 234
3	23 683	36	6	37,07	0,69	19,39	21,53	3 124
Insgesamt...	57 255	36	7	37,71	0,64	19,81	24,09	3 246
ohne abgeschlossene Berufsausbildung								
Leistungsgruppe 1	5 368	40	10	38,33	1,02	21,26	24,67	3 541
2	28 603	41	9	38,49	1,04	18,64	21,83	3 117
3	77 308	39	8	37,46	0,79	18,82	22,48	3 064
Insgesamt...	111 279	40	9	37,77	0,87	18,89	22,40	3 101
Abitur								
Leistungsgruppe 1	(403)	(28)	(3)	(39,81)	(1,81)	(21,91)	(31,18)	(3 790)
2	325	32	5	39,18	1,03	18,50	21,20	3 150
3	305	34	3	37,45	0,73	20,31	23,85	3 305
Insgesamt...	1 034	31	4	38,91	1,25	20,38	27,31	3 445
davon:								
mit abgeschlossener Berufsausbildung								
Leistungsgruppe 1	(341)	(27)	(3)	(40,03)	(1,54)	(21,16)	(31,82)	(3 681)
2	205	31	4	38,54	0,41	18,36	21,04	3 075
3	(125)	(35)	(2)	(38,00)	(0,91)	(19,71)	(22,81)	(3 255)
Insgesamt...	671	30	3	39,20	1,08	20,06	29,16	3 416
ohne abgeschlossene Berufsausbildung								
Leistungsgruppe 1	(120)	(34)	(6)	(40,26)	(2,10)	(18,73)	(21,26)	(3 277)
2	180	34	4	37,07	0,60	20,73	24,94	3 339
3	363	33	4	38,39	1,55	20,97	24,93	3 498
Fachhochschul-, Universitätsabschluß								
Leistungsgruppe 1	(53)	(35)	(1)	(37,79)	(-)	(19,86)	(-)	(3 262)
2	166	36	2	37,58	1,01	18,43	19,65	3 010
3	(245)	(37)	(2)	(38,24)	(1,20)	(19,20)	(21,10)	(3 190)
Ohne Angabe /Ausbildung unbekannt								
Leistungsgruppe 1	1 177	40	9	38,03	0,82	19,67	22,29	3 250
2	3 892	42	9	38,70	0,88	17,93	23,65	3 015
3	11 598	39	8	37,71	1,00	18,26	22,63	2 992
Insgesamt...	16 668	39	8	37,96	0,96	18,28	22,82	3 016
Insgesamt								
Leistungsgruppe 1	23 265	35	8	38,28	0,74	20,79	27,08	3 459
2	50 154	40	9	38,36	0,88	18,89	22,44	3 150
3	113 061	39	8	37,41	0,79	18,89	22,32	3 070
Insgesamt...	186 480	38	8	37,77	0,81	19,13	22,90	3 140

Noch: 5.3 Bruttostunden- und Bruttomonatsverdienste, bezahlte Wochenarbeitszeit, durchschnittliches Alter und Dauer der Unternehmenszugehörigkeit der Arbeiterinnen und Arbeiter im Oktober 1995 nach dem Ausbildungsstand und Leistungsgruppen

Ausbildungsstand Leistungsgruppe	Arbeiterinnen	Durchschnittliches Alter	Dauer der Unternehmenszugehörigkeit	Bezahlte Wochenarbeitszeit		Bruttostundenverdienst		Bruttomonatsverdienst
	Anzahl	Jahre	Stunden	insgesamt	dar. für Mehrarbeit	insgesamt	dar. für Mehrarbeit	
				DM				
5.3.4 Teilzeitbeschäftigte Frauen								
Volks-, Haupt- oder Realschulabschluß								
Leistungsgruppe 1	2 783	43	9	23,78	0,46	20,05	25,49	2 072
2	8 893	45	9	24,43	0,41	17,68	20,04	1 877
3	24 441	44	8	24,28	0,84	17,59	18,17	1 855
Insqesamt...	36 117	44	8	24,28	0,71	17,80	18,81	1 877
davon:								
mit abgeschlossener Berufsausbildung								
Leistungsgruppe 1	2 273	42	9	23,51	0,33	20,23	26,13	2 066
2	3 791	43	8	25,26	0,43	17,78	21,31	1 951
3	9 580	43	7	24,98	1,28	17,47	17,70	1 897
Insqesamt...	15 644	43	7	24,83	0,93	17,93	18,54	1 934
ohne abgeschlossene Berufsausbildung								
Leistungsgruppe 1	510	47	11	25,01	1,04	19,33	24,59	2 101
2	5 102	46	9	23,82	0,39	17,61	18,98	1 823
3	14 861	45	8	23,83	0,56	17,67	18,87	1 829
Insqesamt...	20 473	45	9	23,86	0,53	17,69	19,17	1 834
Abitur								
Leistungsgruppe 1	(101)	(46)	(6)	(24,95)	(0,21)	(17,06)	(17,83)	(1 850)
2	/	/	/	/	/	/	/	/
3	/	/	/	/	/	/	/	/
Insqesamt...	(268)	(45)	(5)	(30,09)	(0,89)	(18,20)	(21,22)	(2 380)
davon:								
mit abgeschlossener Berufsausbildung								
Leistungsgruppe 1	(80)	(48)	(5)	(26,13)	(0,14)	(16,96)	(20,07)	(1 926)
2	/	/	/	/	/	/	/	/
3	/	/	/	/	/	/	/	/
Insqesamt...	(207)	(49)	(5)	(32,14)	(0,68)	(18,35)	(24,01)	(2 562)
ohne abgeschlossene Berufsausbildung								
Leistungsgruppe 1	-	-	-	-	-	-	-	-
2	/	/	/	/	/	/	/	/
3	/	/	/	/	/	/	/	/
Insqesamt...	/	/	/	/	/	/	/	/
Fachhochschul-, Universitätsabschluß								
Leistungsgruppe 1	-	-	-	-	-	-	-	-
2	-	-	-	-	-	-	-	-
3	-	-	-	-	-	-	-	-
Insqesamt...	-	-	-	-	-	-	-	-
Ohne Angabe /Ausbildung unbekannt								
Leistungsgruppe 1	125	52	6	21,81	0,03	17,22	16,01	1 631
2	(1 216)	(42)	(7)	(22,72)	(0,39)	(16,29)	(18,87)	(1 608)
3	2 363	45	7	21,77	0,24	16,92	18,95	1 600
Insqesamt...	3 704	44	7	22,08	0,28	16,71	18,90	1 604
Insqesamt								
Leistungsgruppe 1	2 925	43	9	23,71	0,44	19,92	25,47	2 052
2	10 210	45	9	24,23	0,40	17,52	19,89	1 845
3	26 970	44	8	24,11	0,79	17,54	18,23	1 838
Insqesamt...	40 105	44	8	24,11	0,67	17,71	18,83	1 856

5.4 Brutto- und Nettomonatsverdienste, durchschnittliches Alter und Dauer der Unternehmenszugehörigkeit der Angestellten im Oktober 1995 nach dem Ausbildungsstand und Leistungsgruppen

Ausbildungsstand Leistungsgruppe	Anestellte	Durchschnittliches Alter	Dauer der Unternehmenszugehörigkeit	Bruttomonatsverdienst		Nettomonatsverdienst	
				insgesamt	dar. für Mehrarbeit	insgesamt	Anteil am Bruttomonatsverdienst
	Anzahl	Jahre	DM				%
5.4.1 Vollzeitbeschäftigte insgesamt							
Volks-, Haupt- oder Realschulabschluß							
Leistungsgruppe Ib	25 282	48	17	10 227	63	6 571	64,25
II	237 067	45	17	7 119	189	4 529	63,62
III	414 407	40	13	5 176	135	3 282	63,40
IV	169 560	35	8	3 655	50	2 341	64,05
V	17 263	35	7	3 245	30	2 096	64,58
Insqesamt...	863 579	41	13	5 520	129	3 512	63,62
davon:							
mit abgeschlossener Berufsausbildung							
Leistungsgruppe Ib	24 955	48	17	10 250	64	6 586	64,25
II	232 020	45	17	7 128	188	4 534	63,62
III	397 960	40	13	5 184	136	3 289	63,43
IV	156 444	35	8	3 659	51	2 342	64,02
V	15 244	34	6	3 255	32	2 100	64,52
Insqesamt...	826 624	41	13	5 558	130	3 537	63,63
ohne abgeschlossene Berufsausbildung							
Leistungsgruppe Ib	(328)	(47)	(18)	(8 501)	(-)	(5 435)	(63,93)
II	5 047	47	20	6 710	239	4 277	63,75
III	16 446	45	17	4 967	114	3 114	62,70
IV	13 116	40	12	3 614	38	2 330	64,49
V	2 018	38	9	3 173	13	2 065	65,07
Insqesamt...	36 956	43	15	4 658	98	2 958	63,51
Abitur							
Leistungsgruppe Ib	3 388	45	13	10 908	35	7 025	64,40
II	21 114	38	10	6 997	159	4 414	63,09
III	44 206	32	7	4 806	68	2 991	62,24
IV	14 043	28	5	3 680	45	2 317	62,96
V	1 160	29	3	3 361	44	2 179	64,85
Insqesamt...	83 912	33	8	5 395	85	3 388	62,80
davon:							
mit abgeschlossener Berufsausbildung							
Leistungsgruppe Ib	2 862	45	13	10 961	41	7 022	64,06
II	17 994	37	10	6 994	170	4 412	63,09
III	38 763	31	7	4 777	62	2 973	62,24
IV	12 221	28	5	3 680	48	2 317	62,97
V	1 017	28	3	3 305	50	2 147	64,97
Insqesamt...	72 857	33	7	5 363	85	3 366	62,77
ohne abgeschlossene Berufsausbildung							
Leistungsgruppe Ib	526	46	16	10 621	-	7 040	66,28
II	3 120	41	13	7 018	95	4 426	63,07
III	5 444	35	9	5 014	110	3 121	62,26
IV	1 822	29	5	3 682	29	2 315	62,86
V	/	/	/	/	/	/	/
Insqesamt...	11 055	36	10	5 610	86	3 534	62,99
Fachhochschulabschluß							
Leistungsgruppe Ib	6 117	49	16	11 490	39	7 456	64,89
II	44 694	42	12	8 121	238	5 216	64,23
III	19 484	36	8	6 133	122	3 873	63,15
IV	2 275	33	5	4 425	103	2 805	63,39
V	(229)	(30)	(2)	(3 893)	(-)	(2 422)	(62,20)
Insqesamt...	72 799	41	11	7 744	185	4 961	64,07
Universitätsabschluß							
Leistungsgruppe Ib	8 489	45	12	12 171	6	7 935	65,20
II	30 326	38	7	8 254	200	5 278	63,94
III	14 954	36	5	6 404	81	3 985	62,23
IV	1 270	39	4	4 864	130	3 071	63,13
V	(164)	(31)	(6)	(4 442)	(-)	(2 720)	(61,24)
Insqesamt...	55 203	39	7	8 266	136	5 278	63,85
Ohne Angabe / Ausbildung unbekannt							
Leistungsgruppe Ib	1 320	44	11	11 514	82	7 014	60,91
II	6 317	44	10	7 783	287	4 938	63,44
III	17 673	38	6	5 011	122	3 177	63,40
IV	5 529	36	5	3 511	43	2 255	64,22
V	1 261	37	4	2 931	76	1 914	65,30
Insqesamt...	32 100	39	7	5 484	137	3 473	63,33
Insqesamt							
Leistungsgruppe Ib	44 596	47	15	10 860	48	6 999	64,45
II	339 519	43	15	7 357	197	4 687	63,71
III	510 724	39	12	5 211	126	3 296	63,26
IV	192 678	35	8	3 670	51	2 347	63,96
V	20 076	34	6	3 249	33	2 098	64,57
Insqesamt...	1 107 593	40	12	5 792	130	3 685	63,61

Noch: 5.4 Brutto- und Nettomonatsverdienste, durchschnittliches Alter und Dauer der Unternehmenszugehörigkeit der Angestellten im Oktober 1995 nach dem Ausbildungsstand und Leistungsgruppen

Ausbildungsstand Leistungsgruppe	Angestellte	Durchschnittliches Alter	Dauer der Unternehmenszugehörigkeit	Bruttomonatsverdienst		Nettomonatsverdienst	
				insgesamt	dar. für Mehrarbeit	insgesamt	Anteil am Bruttomonatsverdienst
	Anzahl	Jahre	DM		%		
5.4.2 Vollzeitbeschäftigte Männer							
Volks-, Haupt- oder Realschulabschluß							
Leistungsgruppe Ib	22 594	48	17	10 625	66	6 862	64,58
II	200 178	45	18	7 370	210	4 738	64,29
III	258 211	42	14	5 669	189	3 662	64,60
IV	58 096	37	10	4 206	98	2 758	65,56
V	4 171	37	9	3 695	35	2 447	66,22
Insqesamt...	543 251	43	15	6 330	181	4 086	64,54
davon:							
mit abgeschlossener Berufsausbildung							
Leistungsgruppe Ib	22 451	48	17	10 629	66	6 866	64,59
II	196 879	45	18	7 373	208	4 738	64,27
III	249 844	42	14	5 681	189	3 670	64,59
IV	54 366	37	10	4 204	100	2 754	65,51
V	3 766	37	9	3 719	39	2 461	66,17
Insqesamt...	527 307	43	15	6 357	181	4 102	64,52
ohne abgeschlossene Berufsausbildung							
Leistungsgruppe Ib	(142)	(50)	(25)	(9 986)	(-)	(6 261)	(62,69)
II	3 299	47	22	7 208	305	4 737	65,72
III	8 367	45	17	5 313	201	3 436	64,68
IV	3 730	42	15	4 242	81	2 811	66,26
V	4 005	41	13	3 474	-	2 319	66,76
Insqesamt...	15 944	45	17	5 450	188	3 556	65,25
Abitur							
Leistungsgruppe Ib	3 035	46	14	11 466	39	7 415	64,67
II	16 642	39	11	7 279	177	4 661	64,03
III	20 917	34	7	5 243	93	3 336	63,63
IV	4 722	29	5	3 930	57	2 509	63,86
V	496	28	2	3 247	31	2 118	65,23
Insqesamt...	45 812	36	9	6 238	116	3 989	63,95
davon:							
mit abgeschlossener Berufsausbildung							
Leistungsgruppe Ib	2 517	45	13	11 640	47	7 487	64,32
II	14 101	39	10	7 285	189	4 665	64,03
III	17 783	33	7	5 219	87	3 321	63,63
IV	4 051	29	5	3 941	61	2 518	63,91
V	(451)	(28)	(2)	(3 261)	(34)	(2 096)	(64,28)
Insqesamt...	38 904	36	8	6 228	118	3 980	63,91
ohne abgeschlossene Berufsausbildung							
Leistungsgruppe Ib	518	46	16	10 623	-	7 065	66,50
II	2 541	41	13	7 245	112	4 639	64,03
III	3 134	37	10	5 375	129	3 419	63,62
IV	(671)	(30)	(4)	(3 864)	(36)	(2 455)	(63,55)
V							
Insqesamt...	6 908	38	11	6 295	103	4 041	64,19
Fachhochschulabschluß							
Leistungsgruppe Ib	6 017	49	16	11 536	40	7 486	64,89
II	42 719	42	12	8 182	244	5 277	64,50
III	15 013	37	8	6 499	146	4 159	64,00
IV	1 238	35	6	5 166	128	3 304	63,95
V	(77)	(34)	(3)	(4 392)	(-)	(2 836)	(64,57)
Insqesamt...	65 063	42	11	8 042	200	5 183	64,45
Universitätsabschluß							
Leistungsgruppe Ib	8 095	46	12	12 321	7	8 059	65,41
II	26 861	39	7	8 456	204	5 450	64,45
III	11 488	37	5	6 684	95	4 216	63,08
IV	(558)	(41)	(5)	(6 106)	(255)	(3 947)	(64,65)
V	(119)	(31)	(7)	(4 079)	(-)	(2 491)	(61,07)
Insqesamt...	47 121	40	8	8 649	143	5 572	64,42
Ohne Angabe / Ausbildung unbekannt							
Leistungsgruppe Ib	1 185	45	11	11 740	92	7 225	61,54
II	5 374	45	10	8 080	317	5 174	64,03
III	11 454	39	7	5 539	171	3 561	64,29
IV	1 632	38	7	4 430	118	2 876	64,93
V	241	39	10	3 875	-	2 787	71,93
Insqesamt...	19 886	41	8	6 484	199	4 150	64,00
Insqesamt							
Leistungsgruppe Ib	40 925	47	16	11 189	49	7 242	64,72
II	291 774	44	16	7 597	214	4 886	64,32
III	317 084	41	12	5 712	177	3 680	64,43
IV	66 246	36	9	4 226	98	2 763	65,38
V	5 104	36	8	3 680	32	2 438	66,26
Insqesamt...	721 133	42	14	6 635	176	4 277	64,47

Noch: 5.4 Brutto- und Nettomonatsverdienste, durchschnittliches Alter und Dauer der Unternehmenszugehörigkeit der Angestellten im Oktober 1995 nach dem Ausbildungsstand und Leistungsgruppen

Ausbildungsstand Leistungsgruppe	Anestellte	Durchschnittliches Alter	Dauer der Unternehmenszugehörigkeit	Bruttomonatsverdienst		Nettomonatsverdienst	
				insgesamt	dar. für Mehrarbeit	insgesamt	Anteil am Bruttomonatsverdienst
	Anzahl	Jahre	DM		%		
5.4.3 Vollzeitbeschäftigte Frauen							
Volks-, Haupt- oder Realschulabschluß							
Leistungsgruppe Ib	2 689	44	15	6 880	40	4 124	59,94
II	36 889	42	15	5 755	79	3 392	58,94
III	156 196	38	11	4 361	45	2 653	60,84
IV	111 464	34	7	3 368	25	2 124	63,07
V	13 091	34	6	3 102	28	1 984	63,96
Insqesamt...	320 329	37	10	4 145	41	2 539	61,25
davon:							
mit abgeschlossener Berufsausbildung							
Leistungsgruppe Ib	(2 504)	(44)	(16)	(6 844)	(43)	(4 074)	(59,52)
II	35 141	42	15	5 754	78	3 391	58,93
III	148 116	38	11	4 347	46	2 646	60,87
IV	102 078	34	7	3 368	25	2 123	63,02
V	11 478	34	5	3 103	30	1 982	63,87
Insqesamt...	299 317	37	10	4 151	42	2 541	61,22
ohne abgeschlossene Berufsausbildung							
Leistungsgruppe Ib	/	/	/	/	/	/	/
II	1 748	46	17	5 768	114	3 409	59,10
III	8 080	45	17	4 609	25	2 781	60,34
IV	9 386	39	11	3 364	25	2 140	63,60
V	1 012	38	8	3 097	17	2 001	64,59
Insqesamt...	21 012	42	14	4 058	30	2 505	61,73
Abitur							
Leistungsgruppe Ib	(353)	(36)	(9)	(6 102)	(-)	(3 663)	(60,03)
II	4 472	34	9	5 950	93	3 497	58,78
III	23 289	30	6	4 414	45	2 682	60,77
IV	9 322	28	5	3 554	39	2 219	62,45
V	(665)	(29)	(3)	(3 446)	(54)	(2 225)	(64,57)
Insqesamt...	38 100	30	6	4 382	49	2 666	60,83
davon:							
mit abgeschlossener Berufsausbildung							
Leistungsgruppe Ib	(344)	(36)	(9)	(5 998)	(-)	(3 620)	(60,36)
II	3 892	32	8	5 939	104	3 498	58,89
III	20 980	30	6	4 402	40	2 678	60,85
IV	8 170	27	4	3 551	41	2 218	62,46
V	(566)	(28)	(3)	(3 341)	(63)	(2 188)	(65,50)
Insqesamt...	33 953	29	6	4 372	48	2 663	60,91
ohne abgeschlossene Berufsausbildung							
Leistungsgruppe Ib	/	/	/	/	/	/	/
II	580	42	16	6 023	23	3 495	58,03
III	2 309	33	7	4 523	86	2 717	60,07
IV	1 152	29	5	3 576	25	2 233	62,43
V	/	/	/	/	/	/	/
Insqesamt...	4 147	33	8	4 470	58	2 690	60,18
Fachhochschulabschluß							
Leistungsgruppe Ib	/	/	/	/	/	/	/
II	1 976	35	8	6 812	94	3 898	57,23
III	4 471	32	6	4 906	42	2 914	59,38
IV	1 037	30	5	3 540	73	2 209	62,40
V	(152)	(29)	(1)	(3 641)	(-)	(2 212)	(60,75)
Insqesamt...	7 735	32	6	5 235	58	3 092	59,07
Universitätsabschluß							
Leistungsgruppe Ib	(394)	(38)	(8)	(9 095)	(-)	(5 399)	(59,37)
II	3 466	35	5	6 691	173	3 944	58,94
III	3 466	34	4	5 477	36	3 220	58,80
IV	712	37	3	3 890	32	2 383	61,26
V	/	/	/	/	/	/	/
Insqesamt...	8 082	34	5	6 034	92	3 564	59,06
Ohne Angabe / Ausbildung unbekannt							
Leistungsgruppe Ib	/	/	/	/	/	/	/
II	943	39	7	6 085	120	3 588	58,97
III	6 218	36	5	4 038	32	2 470	61,16
IV	3 897	35	5	3 127	11	1 995	63,81
V	1 021	37	2	2 709	94	1 708	63,07
Insqesamt...	12 214	36	5	3 855	37	2 370	61,49
Insqesamt							
Leistungsgruppe Ib	3 671	43	14	7 191	29	4 296	59,74
II	47 745	40	13	5 891	89	3 467	58,84
III	193 641	37	10	4 389	44	2 667	60,76
IV	126 431	34	7	3 378	26	2 129	63,03
V	14 973	34	5	3 103	34	1 982	63,88
Insqesamt...	386 460	36	9	4 221	43	2 579	61,09

Noch: 5.4 Brutto- und Nettomonatsverdienste, durchschnittliches Alter und Dauer der Unternehmenszugehörigkeit der Angestellten im Oktober 1995 nach dem Ausbildungsstand und Leistungsgruppen

Ausbildungsstand Leistungsgruppe	Anestellte	Durchschnittliches Alter	Dauer der Unternehmenszugehörigkeit	Bruttomonatsverdienst		Nettomonatsverdienst	
				insgesamt	dar. für Mehrarbeit	insgesamt	Anteil am Bruttomonatsverdienst
	Anzahl	Jahre	DM		%		
5.4.4 Teilzeitbeschäftigte Frauen							
Volks-, Haupt- oder Realschulabschluß							
Leistungsgruppe Ib	/	/	/	/	/	/	/
II	6 519	44	12	2 897	40	1 819	62,78
III	54 385	43	11	2 520	40	1 574	62,48
IV	77 850	43	8	2 077	30	1 323	63,69
V	9 051	44	8	1 944	29	1 253	64,43
Insqesamt...	148 211	43	10	2 269	34	1 434	63,18
davon:							
mit abgeschlossener Berufsausbildung							
Leistungsgruppe Ib	/	/	/	/	/	/	/
II	5 795	44	12	2 950	42	1 837	62,27
III	49 152	43	11	2 529	37	1 580	62,47
IV	68 321	43	8	2 077	31	1 319	63,52
V	7 749	45	8	1 970	33	1 270	64,48
Insqesamt...	131 409	43	10	2 281	34	1 438	63,05
ohne abgeschlossene Berufsausbildung							
Leistungsgruppe Ib	(724)	(37)	(8)	(2 478)	(25)	(1 676)	(67,64)
II	5 233	45	12	2 428	68	1 519	62,56
III	9 528	45	10	2 078	18	1 349	64,92
IV	1 302	42	7	1 789	8	1 147	64,11
V	16 803	44	10	2 182	33	1 400	64,18
Insqesamt...							
Abitur							
Leistungsgruppe Ib	-	-	-	-	-	-	-
II	(582)	(42)	(13)	(3 613)	(55)	(2 134)	(59,07)
III	2 232	35	10	2 466	10	1 575	63,85
IV	1 210	39	6	2 295	38	1 503	65,48
V	/	/	/	/	/	/	/
Insqesamt...	4 081	37	9	2 578	25	1 635	63,44
davon:							
mit abgeschlossener Berufsausbildung							
Leistungsgruppe Ib	-	-	-	-	-	-	-
II	(487)	(41)	(14)	(3 683)	(11)	(2 209)	(59,97)
III	1 772	34	10	2 601	8	1 643	63,16
IV	(990)	(38)	(6)	(2 333)	(19)	(1 533)	(65,69)
V	/	/	/	/	/	/	/
Insqesamt...	3 306	36	9	2 676	12	1 694	63,32
ohne abgeschlossene Berufsausbildung							
Leistungsgruppe Ib	-	-	-	-	-	-	-
II	/	/	/	/	/	/	/
III	(220)	(43)	(5)	(2 127)	(121)	(1 370)	(64,43)
IV	/	/	/	/	/	/	/
V	(775)	(40)	(8)	(2 158)	(80)	(1 382)	(64,04)
Insqesamt...							
Fachhochschulabschluß							
Leistungsgruppe Ib	-	-	-	-	-	-	-
II	(310)	(39)	(12)	(3 248)	(-)	(2 059)	(63,41)
III	(539)	(39)	(11)	(2 683)	(-)	(1 613)	(60,14)
IV
V
Insqesamt...	(885)	(39)	(11)	(2 832)	(-)	(1 743)	(61,53)
Universitätsabschluß							
Leistungsgruppe Ib	-	-	-	-	-	-	-
II	(241)	(36)	(8)	(4 062)	(102)	(2 389)	(58,82)
III	(285)	(34)	(4)	(3 417)	(5)	(2 186)	(63,96)
IV	/	/	/	/	/	/	/
V	/	/	/	/	/	/	/
Insqesamt...	(854)	(38)	(5)	(3 101)	(30)	(1 884)	(60,76)
Ohne Angabe / Ausbildung unbekannt							
Leistungsgruppe Ib	-	-	-	-	-	-	-
II	(1 910)	(40)	(6)	(2 180)	(14)	(1 371)	(62,88)
III	3 100	43	7	2 050	19	1 318	64,29
IV	(376)	(43)	(5)	(1 704)	(7)	(1 108)	(64,99)
V	/	/	/	/	/	/	/
Insqesamt...	5 667	42	6	2 089	16	1 335	63,92
Insqesamt							
Leistungsgruppe Ib	/	/	/	/	/	/	/
II	7 880	43	12	2 991	40	1 867	62,41
III	59 352	42	11	2 513	37	1 571	62,53
IV	82 455	43	8	2 079	29	1 325	63,72
V	9 543	44	7	1 936	28	1 249	64,50
Insqesamt...	159 699	43	9	2 278	33	1 439	63,18

6.1 Bruttostunden- und Bruttomonatsverdienste, Zulagen für belastende Arbeitsbedingungen, bezahlte Wochenarbeitszeit, durchschnittliches Alter und Dauer der Unternehmenszugehörigkeit der Arbeiterinnen und Arbeiter im Oktober 1995 nach dem Beschäftigungsmodus und Leistungsgruppen

Beschäftigungsmodus Leistungsgruppe	Arbeiter/-innen		Durchschnittliches Alter	Dauer der Unternehmenszugehörigkeit	Bezahlte Wochenarbeitszeit		Bruttostundenverdienst		Bruttomonatsverdienst	
	Anzahl	Jahre			insgesamt	dar. für Mehrarbeit	insgesamt	dar. für Mehrarbeit	insgesamt	dar. Zulagen für belastende Arbeitsbedingungen
			Stunden		DM					
6.1.1 Vollzeitbeschäftigte insgesamt										
Normalarbeitszeit										
Leistungsgruppe 1	552 625	40	12	40,17	2,40	26,32	31,13	4 594	-	
2	215 467	39	9	39,80	1,95	21,97	26,32	3 800	-	
3	188 942	38	8	38,74	1,39	20,07	24,55	3 379	-	
Insqesamt...	957 034	39	11	39,80	2,10	24,14	29,26	4 175	-	
Schichtarbeit 1)										
Leistungsgruppe 1	149 317	38	13	39,11	2,59	30,80	36,41	5 235	458	
2	103 237	38	11	38,94	2,26	27,40	31,96	4 637	442	
3	65 063	37	9	38,31	1,97	24,33	29,33	4 049	297	
Insqesamt...	317 616	38	12	38,89	2,36	28,39	33,81	4 797	420	
Sonntagsarbeit 1)										
Leistungsgruppe 1	47 870	40	13	43,02	5,25	29,53	33,73	5 520	389	
2	18 153	38	11	42,47	4,69	25,74	29,34	4 750	419	
3	10 982	37	8	42,15	4,18	23,02	26,99	4 217	390	
Insqesamt...	77 004	39	12	42,77	4,96	27,73	31,94	5 153	396	
Nachtarbeit 1)										
Leistungsgruppe 1	61 457	37	13	42,24	3,52	26,28	32,57	4 823	153	
2	42 891	37	11	41,47	2,80	23,12	28,30	4 167	163	
3	17 658	37	7	40,31	2,39	20,85	25,00	3 652	140	
Insqesamt...	122 006	37	12	41,69	3,10	24,41	30,37	4 423	154	
Insqesamt										
Leistungsgruppe 1	811 268	39	13	40,30	2,69	27,32	32,51	4 784	119	
2	379 748	39	10	39,88	2,26	23,74	28,43	4 114	159	
3	282 645	38	8	38,87	1,70	21,21	26,10	3 583	92	
Insqesamt...	1 473 660	39	11	39,92	2,39	25,26	30,64	4 381	124	
6.1.2 Vollzeitbeschäftigte Männer										
Normalarbeitszeit										
Leistungsgruppe 1	534 053	40	13	40,23	2,46	26,54	31,18	4 639	-	
2	176 048	39	10	40,14	2,21	22,74	26,73	3 966	-	
3	106 138	37	7	39,84	1,93	21,37	25,62	3 698	-	
Insqesamt...	816 239	40	11	40,16	2,34	25,05	29,67	4 372	-	
Schichtarbeit 1)										
Leistungsgruppe 1	146 502	38	14	39,14	2,62	30,90	36,44	5 254	459	
2	97 538	38	11	38,98	2,31	27,73	32,13	4 697	457	
3	44 329	38	10	38,94	2,50	25,67	29,86	4 344	342	
Insqesamt...	288 368	38	12	39,05	2,50	29,03	34,07	4 926	440	
Sonntagsarbeit 1)										
Leistungsgruppe 1	47 183	40	13	43,08	5,30	29,59	33,75	5 539	387	
2	17 079	38	11	42,58	4,82	26,00	29,45	4 811	426	
3	7 778	37	8	42,93	4,78	24,25	27,44	4 523	427	
Insqesamt...	72 040	39	12	42,94	5,13	28,17	32,15	5 257	401	
Nachtarbeit 1)										
Leistungsgruppe 1	60 265	37	13	42,30	3,57	26,38	32,61	4 849	154	
2	38 929	37	11	41,75	2,98	23,47	28,51	4 259	169	
3	11 340	37	7	41,39	3,22	22,20	25,34	3 993	168	
Insqesamt...	110 533	37	12	42,01	3,33	24,94	30,59	4 553	161	
Insqesamt										
Leistungsgruppe 1	788 003	40	13	40,36	2,74	27,51	32,55	4 823	120	
2	329 594	39	10	40,12	2,47	24,45	28,76	4 261	177	
3	169 583	37	8	39,85	2,30	22,67	26,97	3 925	120	
Insqesamt...	1 287 180	39	12	40,23	2,61	26,09	30,99	4 561	135	

1) Mehrfachnennung möglich

Noch: 6.1 Bruttostunden- und Bruttomonatsverdienste, Zulagen für belastende Arbeitsbedingungen, bezahlte Wochenarbeitszeit, durchschnittliches Alter und Dauer der Unternehmenszugehörigkeit der Arbeiterinnen und Arbeiter im Oktober 1995 nach dem Beschäftigungsmodus und Leistungsgruppen

Beschäftigungsmodus Leistungsgruppe	Arbeiter- innen	Durch- schnitt- liches Alter	Dauer der Unter- nehmens- zugehörig- keit	Bezahlte Wochen- arbeitszeit		Bruttostunden- verdienst		Bruttomonats- verdienst	
				insgesamt	dar. für Mehrarbeit	insgesamt	dar. für Mehrarbeit	insgesamt	dar. Zulagen für belastende Arbeitsbedingungen
	Anzahl	Jahre	Stunden	DM					
6.1.3 Vollzeitbeschäftigte Frauen									
Normalarbeitszeit									
Leistungsgruppe 1	18 571	35	7	38,24	0,58	19,93	24,88	3 312	-
2	39 419	40	9	38,29	0,75	18,37	21,02	3 056	-
3	82 805	39	8	37,34	0,70	18,30	20,76	2 969	-
Insgesamt...	140 795	39	8	37,72	0,70	18,54	21,29	3 039	-
Schichtarbeit 1)									
Leistungsgruppe 1	2 815	35	8	37,86	1,29	25,70	33,28	4 228	429
2	5 699	39	8	38,25	1,31	21,66	26,85	3 600	192
3	20 734	37	7	36,94	0,84	21,30	25,97	3 419	201
Insgesamt...	29 248	37	8	37,28	0,98	21,80	27,13	3 532	222
Sonntagsarbeit 1)									
Leistungsgruppe 1	687	38	10	39,09	1,64	24,87	29,49	4 225	532
2	1 073	37	8	40,62	2,55	21,38	25,88	3 773	311
3	3 204	38	6	40,27	2,72	19,86	25,06	3 475	298
Insgesamt...	4 965	38	7	40,18	2,53	20,87	25,63	3 643	333
Nachtarbeit 1)									
Leistungsgruppe 1	1 192	35	8	39,42	1,29	20,39	26,17	3 492	114
2	3 962	40	10	38,71	1,01	19,40	22,35	3 264	99
3	6 318	37	8	38,37	0,88	18,23	22,80	3 039	90
Insgesamt...	11 473	38	8	38,60	0,97	18,86	23,10	3 164	95
Insgesamt									
Leistungsgruppe 1	23 265	35	8	38,28	0,74	20,79	27,08	3 459	74
2	50 154	40	9	38,36	0,88	18,89	22,44	3 150	36
3	113 061	39	8	37,41	0,79	18,89	22,32	3 070	50
Insgesamt...	186 480	38	8	37,77	0,81	19,13	22,90	3 140	49

7.1 Bruttostunden- und Bruttomonatsverdienste, bezahlte Wochenarbeitszeit und durchschnittliche Dauer der Unternehmenszugehörigkeit der Arbeiterinnen und Arbeiter im Oktober 1995 nach Lohnsteuerklassen und dem Alter

Lohnsteuerklasse Kinderfreibeträge Alter von ... bis unter ... Jahren	Arbeiter	Durchschnittliches Alter	Dauer der Unternehmenszugehörigkeit	Bezahlte Wochenarbeitszeit		Bruttostundenverdienst		Bruttomonatsverdienst
				insgesamt	dar. für Mehrarbeit	insgesamt	dar. für Mehrarbeit	
	Anzahl	Jahre	Stunden	DM				
7.1.1 Vollzeitbeschäftigte Männer								
Lohnsteuerklasse I insgesamt								
unter 30	185 724	25	4	39,73	2,13	23,66	28,49	4 085
30 - 40	113 922	34	9	39,82	2,27	25,16	29,99	4 354
40 - 50	54 359	44	14	39,79	2,22	25,62	30,33	4 430
50 u. mehr	43 026	55	19	39,37	1,93	25,64	31,17	4 385
Insqesamt...	397 031	34	9	39,73	2,16	24,58	29,46	4 242
ohne Kinderfreibetraq								
unter 30	180 092	25	4	39,72	2,13	23,66	28,52	4 084
30 - 40	95 646	34	9	39,78	2,28	25,10	29,87	4 358
40 - 50	44 197	44	15	39,75	2,18	25,46	30,17	4 398
50 u. mehr	41 279	55	19	39,41	1,95	25,59	31,11	4 382
Insqesamt...	362 214	33	9	39,70	2,15	24,49	29,37	4 224
mit Kinderfreibeträqen								
unter 30	5 631	27	4	40,27	2,41	23,68	27,71	4 143
30 - 40	17 277	35	8	40,06	2,20	25,52	30,68	4 443
40 - 50	10 162	44	13	40,00	2,41	26,30	30,94	4 570
50 u. mehr	1 747	54	17	38,54	1,57	26,67	32,85	4 466
Insqesamt...	34 817	37	9	40,00	2,26	25,50	30,33	4 433
Lohnsteuerklasse II insgesamt								
unter 30	1 618	27	5	39,47	2,14	24,47	29,85	4 197
30 - 40	5 275	35	10	39,60	1,74	25,33	31,37	4 358
40 - 50	4 706	44	14	39,98	2,64	27,39	32,62	4 758
50 u. mehr	2 105	54	17	39,33	2,26	27,11	29,98	4 633
Insqesamt...	13 703	40	12	39,67	2,18	26,21	31,49	4 518
Lohnsteuerklasse III insgesamt								
unter 30	90 865	27	5	40,48	2,74	24,96	29,73	4 391
30 - 40	258 954	35	9	40,74	2,99	25,70	31,31	4 727
40 - 50	196 944	44	15	40,90	3,25	27,58	32,37	4 901
50 u. mehr	191 038	55	21	40,31	2,75	27,79	32,26	4 868
Insqesamt...	737 800	42	13	40,64	2,96	27,00	31,67	4 768
ohne Kinderfreibetraq								
unter 30	20 478	26	5	40,53	2,75	24,83	29,74	4 372
30 - 40	22 587	34	9	40,68	2,87	26,53	30,72	4 689
40 - 50	41 930	46	16	40,75	3,07	27,65	32,35	4 895
50 u. mehr	134 138	56	21	40,27	2,67	27,80	32,02	4 864
Insqesamt...	219 132	49	17	40,43	2,77	27,36	31,74	4 806
mit Kinderfreibeträqen								
unter 30	70 387	27	5	40,47	2,73	25,00	29,73	4 396
30 - 40	236 367	35	9	40,75	3,00	26,72	31,36	4 731
40 - 50	155 014	44	15	40,95	3,29	27,56	32,38	4 903
50 u. mehr	56 900	54	20	40,41	2,94	27,77	32,76	4 876
Insqesamt...	518 668	39	11	40,73	3,04	26,85	31,64	4 753
Lohnsteuerklasse IV insgesamt								
unter 30	18 955	27	5	39,77	2,12	24,41	29,33	4 218
30 - 40	42 390	35	9	39,51	1,99	25,36	30,31	4 352
40 - 50	41 095	45	13	39,56	2,24	25,91	30,54	4 453
50 u. mehr	32 724	54	18	39,30	2,04	26,25	31,03	4 483
Insqesamt...	135 163	41	12	39,51	2,10	25,61	30,42	4 396
ohne Kinderfreibetraq								
unter 30	15 886	27	5	39,82	2,18	24,70	29,56	4 273
30 - 40	24 320	34	9	39,59	1,97	25,84	31,30	4 444
40 - 50	18 856	45	15	39,43	2,04	26,43	31,45	4 528
50 u. mehr	25 584	55	19	39,31	2,03	26,39	30,84	4 508
Insqesamt...	84 645	41	13	39,51	2,04	25,92	30,85	4 450
mit Kinderfreibeträqen								
unter 30	3 069	27	4	39,52	1,82	22,89	27,89	3 929
30 - 40	18 059	35	8	39,40	2,03	24,70	29,02	4 229
40 - 50	22 239	44	12	39,66	2,40	25,48	29,89	4 391
50 u. mehr	7 141	54	17	39,28	2,09	25,75	31,70	4 395
Insqesamt...	50 518	41	11	39,51	2,19	25,08	29,74	4 305
Lohnsteuerklasse V insgesamt								
unter 30	(468)	(27)	(1)	(42,28)	(4,28)	(19,64)	(21,60)	(3 608)
30 - 40	1 187	34	4	39,56	1,63	20,53	29,55	3 528
40 - 50	997	45	5	40,26	1,38	19,60	26,71	3 429
50 u. mehr	(305)	(55)	(6)	(37,78)	(0,62)	(20,26)	(22,23)	(3 325)
Insqesamt...	2 957	39	4	40,04	1,86	20,04	25,69	3 486
Lohnsteuerklasse VI insgesamt								
unter 30	(308)	(27)	(1)	(39,47)	(1,64)	(19,86)	(27,02)	(3 405)
30 - 40	(122)	(34)	(2)	(40,70)	(2,58)	(20,84)	(27,71)	(3 685)
40 - 50	/	/	/	/	/	/	/	/
50 u. mehr	(525)	(33)	(2)	(39,50)	(1,71)	(20,87)	(27,33)	(3 583)
Insqesamt...								
Insqesamt								
unter 30	297 937	25	5	39,97	2,32	24,11	28,97	4 186
30 - 40	421 850	34	9	40,35	2,68	25,12	30,93	4 580
40 - 50	298 120	44	14	40,50	2,90	25,97	31,89	4 746
50 u. mehr	269 272	55	20	40,03	2,52	27,25	31,99	4 740
Insqesamt...	1 287 180	39	12	40,23	2,61	26,09	30,99	4 561

Noch: 7.1 Bruttostunden- und Bruttomonatsverdienste, bezahlte Wochenarbeitszeit und durchschnittliche Dauer der Unternehmenszugehörigkeit der Arbeiterinnen und Arbeiter im Oktober 1995 nach Lohnsteuerklassen und dem Alter

Lohnsteuerklasse Kinderfreibeträge Alter von ... bis unter ... Jahren	Arbeiterinnen	Durchschnittliches Alter	Dauer der Unternehmenszugehörigkeit	Bezahlte Wochenarbeitszeit		Bruttostundenverdienst		Bruttomonatsverdienst
				insgesamt	dar. für Mehrarbeit	insgesamt	dar. für Mehrarbeit	
	Anzahl	Jahre	Stunden	DM				
7.1.2 Vollzeitbeschäftigte Frauen								
Lohnsteuerklasse I insgesamt								
unter 30	32 403	25	4	38,30	0,90	18,79	22,58	3 127
30 - 40	14 500	34	9	37,88	0,78	20,07	25,30	3 302
40 - 50	9 908	45	12	38,20	1,05	19,40	24,73	3 221
50 u. mehr	10 994	55	15	37,82	0,71	19,00	22,43	3 122
Insgesamt...	67 804	35	8	38,12	0,87	19,18	23,47	3 177
ohne Kinderfreibetrag								
unter 30	32 242	25	4	38,31	0,90	18,78	22,57	3 125
30 - 40	14 089	34	9	37,86	0,77	20,00	24,84	3 291
40 - 50	9 711	45	12	38,18	1,03	19,34	24,77	3 208
50 u. mehr	10 969	55	15	37,82	0,71	18,99	22,38	3 120
Insgesamt...	67 012	35	8	38,11	0,86	19,15	23,35	3 171
mit Kinderfreibeträgen								
unter 30	(161)	(26)	(5)	(37,94)	(0,27)	(21,12)	(35,14)	(3 482)
30 - 40	(411)	(35)	(6)	(38,33)	(1,34)	(22,18)	(34,43)	(3 694)
40 - 50	(196)	(43)	(8)	(39,41)	(1,85)	(22,32)	(23,44)	(3 821)
Insgesamt...	793	36	7	38,61	1,30	22,04	30,09	3 698
Lohnsteuerklasse II insgesamt								
unter 30	1 317	26	3	37,49	0,75	18,81	22,78	3 064
30 - 40	4 791	36	6	37,83	0,94	19,62	23,87	3 226
40 - 50	4 256	44	7	37,75	0,84	19,54	22,75	3 206
50 u. mehr	938	55	10	38,40	1,43	18,70	19,66	3 121
Insgesamt...	11 302	39	6	37,81	0,92	19,42	22,84	3 191
Lohnsteuerklasse III insgesamt								
unter 30	3 492	25	4	37,82	1,18	18,66	21,72	3 066
30 - 40	3 218	35	6	38,05	0,91	19,98	24,58	3 304
40 - 50	6 393	45	9	38,24	0,90	18,66	22,87	3 100
50 u. mehr	7 384	55	13	37,17	0,68	18,75	23,11	3 029
Insgesamt...	20 488	44	9	37,75	0,87	18,90	22,95	3 101
ohne Kinderfreibetrag								
unter 30	1 952	24	3	38,50	1,21	18,25	20,75	3 053
30 - 40	757	35	8	37,62	0,52	20,43	24,69	3 339
40 - 50	3 295	46	10	38,18	0,94	18,97	21,57	3 147
50 u. mehr	6 617	56	13	37,19	0,70	18,67	22,61	3 017
Insgesamt...	12 620	47	11	37,67	0,83	18,79	21,96	3 076
mit Kinderfreibeträgen								
unter 30	1 541	26	4	36,95	1,15	19,21	23,01	3 083
30 - 40	2 461	35	6	38,19	1,03	19,85	24,57	3 293
40 - 50	3 099	44	8	38,31	0,87	18,32	24,38	3 050
50 u. mehr	7 688	53	11	37,07	0,53	19,42	28,85	3 128
Insgesamt...	7 868	39	7	37,89	0,94	19,08	24,36	3 140
Lohnsteuerklasse IV insgesamt								
unter 30	9 123	26	5	37,55	0,55	20,08	24,82	3 275
30 - 40	15 002	35	8	37,51	0,79	20,31	23,76	3 311
40 - 50	19 286	44	11	37,60	0,76	20,42	24,01	3 336
50 u. mehr	9 845	54	15	38,11	1,03	19,99	23,40	3 310
Insgesamt...	53 257	40	10	37,66	0,78	20,25	23,89	3 314
ohne Kinderfreibetrag								
unter 30	6 710	26	5	37,58	0,54	19,98	23,41	3 262
30 - 40	6 378	34	9	37,60	0,59	20,60	24,81	3 365
40 - 50	9 860	45	13	37,47	0,78	20,37	23,10	3 317
50 u. mehr	8 562	54	15	38,15	1,09	20,07	23,30	3 327
Insgesamt...	31 511	41	11	37,70	0,77	20,25	23,49	3 318
mit Kinderfreibeträgen								
unter 30	2 413	26	4	37,45	0,58	20,35	28,42	3 312
30 - 40	8 624	35	6	37,45	0,93	20,10	23,27	3 271
40 - 50	9 426	44	9	37,75	0,75	20,46	25,00	3 356
50 u. mehr	1 283	53	13	37,83	0,61	19,43	24,55	3 194
Insgesamt...	21 746	39	8	37,60	0,80	20,25	24,46	3 308
Lohnsteuerklasse V insgesamt								
unter 30	4 948	26	3	37,29	0,73	16,76	17,48	2 716
30 - 40	11 204	35	4	37,29	0,58	17,31	20,35	2 805
40 - 50	12 357	44	7	37,31	0,71	17,38	19,60	2 816
50 u. mehr	5 097	54	9	37,01	0,59	17,41	19,50	2 799
Insgesamt...	33 606	40	6	37,25	0,65	17,27	19,46	2 795
Lohnsteuerklasse VI insgesamt								
unter 30
30 - 40
40 - 50
50 u. mehr
Insgesamt...
Insgesamt								
unter 30	51 292	25	4	38,02	0,84	18,81	22,34	3 108
30 - 40	48 731	35	7	37,64	0,76	19,47	23,71	3 183
40 - 50	52 201	44	10	37,74	0,83	19,22	23,03	3 152
50 u. mehr	34 257	55	13	37,66	0,80	18,99	22,46	3 108
Insgesamt...	186 480	38	8	37,77	0,81	19,13	22,90	3 140

Noch: 7.1 Bruttostunden- und Bruttomonatsverdienste, bezahlte Wochenarbeitszeit und durchschnittliche Dauer der Unternehmenszugehörigkeit der Arbeiterinnen und Arbeiter im Oktober 1995 nach Lohnsteuerklassen und dem Alter

Lohnsteuerklasse Kinderfreibeträge Alter von ... bis unter ... Jahren	Arbeiterinnen	Durchschnittliches Alter	Dauer der Unternehmenszugehörigkeit	Bezahlte Wochenarbeitszeit		Bruttostundenverdienst		Bruttomonatsverdienst
				insgesamt	dar. für Mehrarbeit	insgesamt	dar. für Mehrarbeit	
	Anzahl	Jahre	Stunden	DM	DM	DM		
7.1.3 Teilzeitbeschäftigte Frauen								
Lohnsteuerklasse I insgesamt								
unter 30	1 377	23	2	25,28	0,90	17,87	22,36	1 962
30 - 40	(427)	(36)	(7)	(28,76)	(0,48)	(16,06)	(22,56)	(2 007)
40 - 50	1 186	45	7	26,84	1,08	17,02	16,35	1 985
40 - 50	2 411	57	12	25,20	0,21	17,74	17,46	1 943
50 u. mehr								
Insqesamt...	5 400	44	8	25,86	0,60	17,46	19,21	1 962
ohne Kinderfreibetrag								
unter 30	1 364	23	2	25,23	0,87	17,84	22,30	1 956
30 - 40	(393)	(36)	(7)	(28,90)	(0,49)	(15,92)	(22,88)	(1 999)
40 - 50	1 138	45	7	26,92	1,12	16,88	16,35	1 974
40 - 50	2 411	57	12	25,20	0,21	17,74	17,46	1 943
50 u. mehr								
Insqesamt...	5 306	44	8	25,85	0,60	17,42	19,15	1 957
mit Kinderfreibeträgen								
unter 30								
30 - 40	(34)	(34)	(3)	(27,22)	(0,37)	(17,77)	(17,54)	(2 101)
40 - 50	48	44	12	24,98	-	20,56	-	2 232
40 - 50	-	-	-	-	-	-	-	-
50 u. mehr								
Insqesamt...	94	38	8	26,49	0,61	19,54	22,42	2 249
Lohnsteuerklasse II insgesamt								
unter 30	(248)	(27)	(3)	(23,79)	(0,82)	(18,97)	(20,59)	(1 961)
30 - 40	1 410	35	5	25,93	1,69	17,55	19,04	1 977
40 - 50	999	44	5	25,63	0,16	18,27	20,36	2 034
40 - 50	2 09	55	6	26,70	0,03	15,27	20,42	1 772
50 u. mehr								
Insqesamt...	2 867	39	5	25,69	0,96	17,74	19,23	1 981
Lohnsteuerklasse III insgesamt								
unter 30	/	/	/	/	/	/	/	/
30 - 40	(416)	(36)	(6)	(27,67)	(1,01)	(18,88)	(19,84)	(2 270)
40 - 50	900	46	10	24,93	0,20	17,46	15,44	1 891
40 - 50	2 951	56	11	24,33	0,60	17,06	19,11	1 803
50 u. mehr								
Insqesamt...	4 308	52	10	24,79	0,55	17,35	18,96	1 869
ohne Kinderfreibetrag								
unter 30	/	/	/	/	/	/	/	/
30 - 40	/	/	/	/	/	/	/	/
40 - 50	638	47	11	24,06	0,08	17,96	20,51	1 878
40 - 50	2 737	56	11	24,34	0,44	16,84	19,85	1 781
40 - 50								
Insqesamt...	3 482	54	11	24,44	0,36	17,18	19,88	1 824
mit Kinderfreibeträgen								
unter 30								
30 - 40	(341)	(37)	(6)	(27,18)	(1,23)	(18,35)	(19,84)	(2 167)
40 - 50	263	44	7	27,04	0,50	16,38	13,49	1 924
40 - 50	(215)	(56)	(12)	(24,12)	(2,59)	(19,79)	(17,50)	(2 074)
50 u. mehr								
Insqesamt...	826	44	8	26,27	1,34	18,03	17,92	2 058
Lohnsteuerklasse IV insgesamt								
unter 30	(275)	(27)	(5)	(27,08)	(1,02)	(17,39)	(16,64)	(2 046)
30 - 40	915	35	9	26,16	0,43	21,44	26,20	2 404
40 - 50	1 027	44	10	27,02	0,91	19,79	21,15	2 323
40 - 50	1 176	54	18	26,10	0,31	18,85	23,79	2 138
50 u. mehr								
Insqesamt...	3 392	44	12	26,47	0,58	19,63	22,01	2 258
ohne Kinderfreibetrag								
unter 30	(156)	(26)	(5)	(27,71)	(1,57)	(16,48)	(16,44)	(1 984)
30 - 40	(282)	(36)	(11)	(24,93)	(-)	(19,60)	(-)	(2 123)
40 - 50	646	44	10	27,49	1,00	19,98	20,41	2 386
40 - 50	1 072	54	18	25,90	0,34	18,83	23,79	2 119
50 u. mehr								
Insqesamt...	2 156	47	14	26,38	0,58	19,10	20,61	2 190
mit Kinderfreibeträgen								
unter 30	(118)	(28)	(5)	(26,24)	(0,28)	(18,66)	(18,11)	(2 127)
30 - 40	633	34	7	26,71	0,62	21,78	26,20	2 528
40 - 50	(380)	(44)	(9)	(26,22)	(0,74)	(19,45)	(22,82)	(2 216)
40 - 50	(104)	(54)	(19)	(28,21)	(-)	(19,07)	(-)	(2 337)
50 u. mehr								
Insqesamt...	1 236	38	9	26,64	0,57	20,54	24,48	2 378
Lohnsteuerklasse V insgesamt								
unter 30	1 570	26	3	23,58	0,73	16,27	16,94	1 667
30 - 40	7 001	35	5	22,86	0,97	17,82	18,42	1 770
40 - 50	8 142	45	7	24,01	0,75	17,25	17,84	1 799
40 - 50	7 029	54	11	22,49	0,34	17,88	19,76	1 747
50 u. mehr								
Insqesamt...	23 742	44	7	23,19	0,69	17,53	18,30	1 767
Lohnsteuerklasse VI insgesamt								
unter 30
30 - 40
40 - 50
40 - 50	(306)	(59)	(11)	(15,84)	(0,13)	(16,97)	(15,44)	(1 167)
50 u. mehr								
Insqesamt...	(395)	(54)	(10)	(16,52)	(0,10)	(16,96)	(15,44)	(1 218)
Insqesamt								
unter 30	3 530	25	3	24,56	0,81	17,21	19,50	1 837
30 - 40	10 186	35	5	24,02	1,00	18,07	19,01	1 886
40 - 50	12 307	46	8	24,70	0,70	17,56	17,97	1 885
40 - 50	14 082	56	12	23,56	0,36	17,71	19,66	1 813
50 u. mehr								
Insqesamt...	40 105	44	8	24,11	0,67	17,71	18,83	1 856

7.2 Brutto- und Nettomonatsverdienste und durchschnittliche Dauer der Unternehmenszugehörigkeit der Angestellten im Oktober 1995 nach Lohnsteuerklassen und dem Alter

Lohnsteuerklasse Kinderfreibeträge Alter von ... bis unter ... Jahren	Anestellte	Durchschnittliches Alter	Dauer der Unternehmenszugehörigkeit	Bruttomonatsverdienst		Nettomonatsverdienst	
				insgesamt	dar. für Mehrarbeit	insgesamt	Anteil am Bruttomonatsverdienst
	Anzahl	Jahre	DM		%		
7.2.1 Vollzeitbeschäftigte Männer							
Lohnsteuerklasse I insgesamt							
unter 30	66 726	26	4	4 339	103	2 634	60,71
30 - 40	64 455	34	7	5 799	154	3 397	58,58
40 - 50	27 884	44	15	6 388	147	3 698	57,89
50 u. mehr	19 534	55	21	6 600	105	3 783	57,31
Insgesamt...	178 599	35	9	5 433	128	3 201	58,92
ohne Kinderfreibetrag							
unter 30	65 807	26	4	4 326	102	2 626	60,70
30 - 40	59 803	34	7	5 778	153	3 378	58,45
40 - 50	22 390	44	15	6 328	139	3 646	57,61
50 u. mehr	17 990	55	21	6 553	111	3 745	57,15
Insgesamt...	165 990	34	8	5 361	126	3 156	58,86
mit Kinderfreibeträgen							
unter 30	920	27	5	5 241	132	3 210	61,25
30 - 40	4 652	35	8	6 058	167	3 646	60,18
40 - 50	5 493	44	13	6 632	181	3 909	58,95
50 u. mehr	1 544	54	18	7 151	37	4 222	59,04
Insgesamt...	12 609	41	11	6 382	155	3 799	59,53
Lohnsteuerklasse II insgesamt							
unter 30	284	28	4	4 972	146	3 200	64,35
30 - 40	1 730	35	7	6 625	162	4 197	63,35
40 - 50	3 061	44	14	6 992	155	4 392	62,82
50 u. mehr	1 736	54	24	7 760	114	4 872	62,79
Insgesamt...	6 811	44	14	7 010	146	4 415	62,98
Lohnsteuerklasse III insgesamt							
unter 30	14 570	28	4	5 288	218	3 632	68,69
30 - 40	136 209	35	9	6 676	222	4 588	68,73
40 - 50	140 436	45	16	7 405	206	4 982	67,28
50 u. mehr	166 507	55	23	7 737	190	5 085	65,72
Insgesamt...	447 721	45	16	7 231	205	4 854	67,13
ohne Kinderfreibetrag							
unter 30	4 734	27	4	5 320	228	3 582	67,33
30 - 40	18 366	35	7	6 791	230	4 505	66,33
40 - 50	25 868	46	16	7 143	186	4 666	65,32
50 u. mehr	96 400	56	23	7 444	192	4 829	64,87
Insgesamt...	145 368	51	20	7 239	197	4 719	65,18
mit Kinderfreibeträgen							
unter 30	9 836	28	4	5 273	214	3 657	69,35
30 - 40	117 843	35	9	6 658	220	4 601	69,11
40 - 50	114 568	44	16	7 464	210	5 053	67,70
50 u. mehr	60 107	54	22	8 207	186	5 495	66,95
Insgesamt...	302 353	42	14	7 226	209	4 919	68,07
Lohnsteuerklasse IV insgesamt							
unter 30	8 659	28	4	4 895	165	2 929	59,82
30 - 40	29 736	34	8	5 771	142	3 428	59,41
40 - 50	26 540	44	14	6 399	123	3 746	58,53
50 u. mehr	20 895	55	21	6 470	112	3 709	57,32
Insgesamt...	85 830	42	13	6 047	131	3 544	58,61
ohne Kinderfreibetrag							
unter 30	8 000	28	4	4 929	172	2 931	59,46
30 - 40	21 623	34	8	5 825	136	3 440	59,06
40 - 50	15 949	44	15	6 483	113	3 754	57,91
50 u. mehr	16 797	55	21	6 440	122	3 684	57,21
Insgesamt...	62 369	41	13	6 044	131	3 521	58,25
mit Kinderfreibeträgen							
unter 30	660	28	5	4 484	71	2 900	64,68
30 - 40	8 113	35	8	5 626	156	3 397	60,38
40 - 50	10 591	44	13	6 273	138	3 733	59,51
50 u. mehr	4 098	54	20	6 590	71	3 808	57,79
Insgesamt...	23 462	43	12	6 055	131	3 606	59,57
Lohnsteuerklasse V insgesamt							
unter 30	/	/	(6)	(4 775)	(32)	(2 642)	(55,34)
30 - 40	(520)	(34)	(6)	(3 519)	(2)	(1 905)	(54,13)
40 - 50	(584)	(44)	(5)	-	-	-	-
50 u. mehr	-	-	(6)	(4 603)	(17)	(2 364)	(51,35)
Insgesamt...	(1 566)	(43)	(6)	-	-	-	-
Lohnsteuerklasse VI insgesamt							
unter 30	(98)	(25)	(2)	(2 963)	(-)	(1 835)	(61,94)
30 - 40	/	/	/	/	/	/	/
40 - 50	/	/	/	/	/	/	/
50 u. mehr	/	/	/	/	/	/	/
Insgesamt...	(605)	(44)	(4)	(4 796)	(26)	(2 627)	(54,78)
Insgesamt							
unter 30	90 420	27	4	4 546	127	2 823	62,11
30 - 40	232 832	35	8	6 312	192	4 102	64,99
40 - 50	198 547	44	15	7 110	185	4 618	64,95
50 u. mehr	199 334	55	23	7 486	172	4 803	64,16
Insgesamt...	721 133	42	14	6 635	176	4 277	64,47

Noch: 7.2 Brutto- und Nettomonatsverdienste und durchschnittliche Dauer der Unternehmenszugehörigkeit der Angestellten im Oktober 1995 nach Lohnsteuerklassen und dem Alter

Lohnsteuerklasse Kinderfreibeträge Alter von ... bis unter ... Jahren	Angestellte	Durchschnittliches Alter	Dauer der Unternehmenszugehörigkeit	Bruttomonatsverdienst		Nettomonatsverdienst	
				insgesamt	dar. für Mehrarbeit	insgesamt	Anteil am Bruttomonatsverdienst
	Anzahl	Jahre	DM				%
7.2.2 Vollzeitbeschäftigte Frauen							
Lohnsteuerklasse I insgesamt							
unter 30	106 557	25	4	3 600	41	2 247	62,42
30 - 40	51 983	34	9	4 687	59	2 807	59,88
40 - 50	26 638	44	15	4 824	61	2 862	59,33
50 u. mehr	23 692	55	18	4 674	34	2 784	59,57
Insqesamt...	208 870	33	8	4 148	47	2 526	60,88
ohne Kinderfreibetrag							
unter 30	106 390	25	4	3 599	41	2 247	62,42
30 - 40	51 308	34	9	4 698	59	2 811	59,84
40 - 50	25 921	44	15	4 839	58	2 867	59,25
50 u. mehr	23 554	55	18	4 667	33	2 780	59,56
Insqesamt...	207 173	33	8	4 148	47	2 525	60,87
mit Kinderfreibeträgen							
unter 30	(167)	(27)	(3)	(3 904)	(-)	(2 408)	(61,69)
30 - 40	575	35	6	3 925	44	2 484	63,28
40 - 50	(317)	(45)	(5)	(4 269)	(185)	(2 669)	(62,52)
50 u. mehr	(137)	(55)	(20)	(5 837)	(129)	(3 490)	(59,80)
Insqesamt...	1 696	40	6	4 224	106	2 636	62,42
Lohnsteuerklasse II insgesamt							
unter 30	1 292	27	3	3 600	35	2 464	68,46
30 - 40	7 056	35	7	3 986	36	2 653	66,55
40 - 50	7 671	44	9	4 426	31	2 886	65,22
50 u. mehr	1 814	54	11	4 474	44	2 958	66,11
Insqesamt...	17 833	41	8	4 197	35	2 771	66,01
Lohnsteuerklasse III insgesamt							
unter 30	4 585	27	4	3 938	64	2 750	69,84
30 - 40	7 048	34	8	4 989	95	3 443	69,01
40 - 50	8 018	45	14	4 806	55	3 275	68,15
50 u. mehr	10 126	55	18	4 567	35	3 106	68,00
Insqesamt...	29 777	43	12	4 634	59	3 176	68,54
ohne Kinderfreibetrag							
unter 30	3 813	26	5	3 990	73	2 757	69,09
30 - 40	3 944	34	8	5 091	67	3 447	67,70
40 - 50	5 048	45	16	4 863	74	3 270	67,23
50 u. mehr	9 083	56	17	4 527	36	3 069	67,81
Insqesamt...	21 889	44	13	4 613	56	3 129	67,84
mit Kinderfreibeträgen							
unter 30	(772)	(28)	(3)	(3 677)	(18)	(2 715)	(73,83)
30 - 40	3 104	35	9	4 859	131	3 438	70,75
40 - 50	2 970	44	10	4 707	23	3 283	69,75
50 u. mehr	(1 043)	(53)	(19)	(4 922)	(33)	(3 422)	(69,53)
Insqesamt...	7 888	40	10	4 694	66	3 307	70,44
Lohnsteuerklasse IV insgesamt							
unter 30	20 873	27	6	3 929	34	2 434	61,94
30 - 40	32 841	34	10	4 656	34	2 818	60,52
40 - 50	28 075	44	15	4 909	48	2 930	59,69
50 u. mehr	14 161	54	19	4 863	28	2 900	59,63
Insqesamt...	95 951	39	12	4 603	37	2 779	60,38
ohne Kinderfreibetrag							
unter 30	19 641	27	6	3 950	35	2 443	61,86
30 - 40	25 019	34	11	4 741	35	2 843	59,97
40 - 50	19 611	44	16	5 071	54	2 991	58,99
50 u. mehr	12 634	54	19	4 802	24	2 865	59,66
Insqesamt...	76 906	38	12	4 633	38	2 782	60,05
mit Kinderfreibeträgen							
unter 30	1 232	27	6	3 599	16	2 283	63,45
30 - 40	7 822	36	10	4 386	30	2 736	62,39
40 - 50	8 464	44	12	4 534	34	2 788	61,50
50 u. mehr	1 527	53	17	5 370	58	3 189	59,37
Insqesamt...	19 045	40	11	4 480	33	2 766	61,75
Lohnsteuerklasse V insgesamt							
unter 30	6 641	26	4	3 212	49	1 760	54,80
30 - 40	9 517	35	6	3 148	24	1 682	53,43
40 - 50	10 360	45	8	3 281	19	1 713	52,21
50 u. mehr	7 264	54	13	3 308	11	1 691	51,10
Insqesamt...	33 782	40	8	3 236	25	1 709	52,80
Lohnsteuerklasse VI insgesamt							
unter 30	/	/	/	/	/	/	/
30 - 40
40 - 50
50 u. mehr	/	/	/	/	/	/	/
Insqesamt...	(248)	(36)	(6)	(3 716)	(72)	(2 599)	(69,95)
Insqesamt							
unter 30	140 085	26	4	3 641	41	2 270	62,35
30 - 40	108 453	34	9	4 517	49	2 743	60,72
40 - 50	80 787	44	13	4 616	48	2 782	60,27
50 u. mehr	57 135	55	17	4 521	30	2 736	60,52
Insqesamt...	386 460	36	9	4 221	43	2 579	61,09

Noch: 7.2 Brutto- und Nettomonatsverdienste und durchschnittliche Dauer der Unternehmenszugehörigkeit der Angestellten im Oktober 1995 nach Lohnsteuerklassen und dem Alter

Lohnsteuerklasse Kinderfreibeträge Alter von ... bis unter ... Jahren	Angestellte	Durchschnittliches Alter	Dauer der Unternehmenszugehörigkeit	Bruttomonatsverdienst		Nettomonatsverdienst	
				insgesamt	dar. für Mehrarbeit	insgesamt	Anteil am Bruttomonatsverdienst
	Anzahl	Jahre	DM		%		
7.2.3 Teilzeitbeschäftigte Frauen							
Lohnsteuerklasse I insgesamt							
unter 30	7 230	24	3	2 274	81	1 543	67,83
30 - 40	2 736	33	6	2 448	33	1 636	66,83
40 - 50	2 584	45	11	2 599	32	1 728	66,50
50 u. mehr	7 144	55	12	2 380	23	1 598	67,14
Insgesamt...	19 693	39	8	2 379	47	1 600	67,24
ohne Kinderfreibetrag							
unter 30	7 230	24	3	2 274	81	1 543	67,83
30 - 40	2 642	33	6	2 455	29	1 638	66,72
40 - 50	2 450	45	11	2 632	34	1 745	66,32
50 u. mehr	7 136	55	12	2 379	22	1 597	67,14
Insgesamt...	19 458	39	8	2 382	46	1 601	67,21
mit Kinderfreibeträgen							
unter 30	-	-	-	-	-	-	-
30 - 40	/	/	/	/	/	/	/
40 - 50	/	/	/	/	/	/	/
50 u. mehr	/	/	/	/	/	/	/
Insgesamt...	(235)	(42)	(7)	(2 139)	(58)	(1 503)	(70,25)
Lohnsteuerklasse II insgesamt							
unter 30	1 274	27	4	1 935	29	1 511	78,08
30 - 40	5 748	35	6	2 311	28	1 726	74,68
40 - 50	3 279	43	8	2 715	79	1 972	72,63
50 u. mehr	1 366	55	7	2 237	14	1 704	76,19
Insgesamt...	11 667	39	7	2 375	41	1 769	74,49
Lohnsteuerklasse III insgesamt							
unter 30	/	/	/	/	/	/	/
30 - 40	2 916	35	7	2 297	17	1 782	77,61
40 - 50	3 934	44	11	2 412	31	1 876	77,78
50 u. mehr	8 128	55	12	2 323	39	1 770	76,20
Insgesamt...	15 318	48	11	2 335	32	1 796	76,92
ohne Kinderfreibetrag							
unter 30	/	/	/	/	/	/	/
30 - 40	(691)	(34)	(4)	(2 520)	(13)	(1 899)	(75,34)
40 - 50	1 712	45	11	2 254	28	1 722	76,39
50 u. mehr	6 615	56	13	2 350	45	1 776	75,57
Insgesamt...	9 212	51	12	2 327	38	1 763	75,75
mit Kinderfreibeträgen							
unter 30	(145)	(29)	(6)	(2 759)	(-)	(2 126)	(77,05)
30 - 40	2 225	35	7	2 227	18	1 746	78,41
40 - 50	(2 223)	(44)	(10)	(2 533)	(13)	(1 994)	(78,73)
50 u. mehr	(1 513)	(53)	(11)	(2 209)	(12)	(1 748)	(79,17)
Insgesamt...	6 106	43	9	2 346	22	1 846	78,68
Lohnsteuerklasse IV insgesamt							
unter 30	1 457	27	5	2 585	55	1 744	67,45
30 - 40	6 134	36	10	2 939	70	1 944	66,15
40 - 50	8 713	45	15	3 032	36	1 978	65,23
50 u. mehr	4 910	54	18	2 793	22	1 817	65,05
Insgesamt...	21 215	43	14	2 919	44	1 915	65,59
ohne Kinderfreibetrag							
unter 30	937	27	5	2 658	44	1 779	66,94
30 - 40	2 365	36	11	2 881	84	1 871	64,97
40 - 50	5 619	45	16	3 055	37	1 972	64,55
50 u. mehr	4 511	54	18	2 719	23	1 774	65,25
Insgesamt...	13 431	45	15	2 884	41	1 874	65,00
mit Kinderfreibeträgen							
unter 30	(521)	(28)	(5)	(2 455)	(74)	(1 680)	(68,45)
30 - 40	3 769	36	9	2 976	60	1 990	66,86
40 - 50	3 098	44	15	2 992	36	1 990	66,50
50 u. mehr	(399)	(53)	(16)	(3 624)	(6)	(2 297)	(63,39)
Insgesamt...	7 784	39	12	2 981	49	1 985	66,59
Lohnsteuerklasse V insgesamt							
unter 30	4 755	27	4	1 945	14	1 131	58,17
30 - 40	27 483	35	7	2 035	32	1 176	57,78
40 - 50	33 526	45	9	2 152	31	1 223	56,85
50 u. mehr	25 327	54	12	2 095	18	1 193	56,92
Insgesamt...	91 091	43	9	2 090	27	1 196	57,21
Lohnsteuerklasse VI insgesamt							
unter 30	/	/	/	/	/	/	/
30 - 40	(71)	(34)	(3)	(1 205)	(-)	(700)	(58,10)
40 - 50	(179)	(45)	(12)	(2 036)	(-)	(1 206)	(59,24)
50 u. mehr	(381)	(54)	(13)	(1 797)	(8)	(989)	(55,04)
Insgesamt...	(715)	(46)	(11)	(1 711)	(4)	(974)	(56,94)
Insgesamt							
unter 30	15 141	25	3	2 160	51	1 426	66,03
30 - 40	45 087	35	7	2 234	35	1 417	63,43
40 - 50	52 215	45	10	2 375	35	1 470	61,90
50 u. mehr	47 256	54	13	2 252	22	1 431	63,57
Insgesamt...	159 699	43	9	2 278	33	1 439	63,18

7.3 Bruttostunden- und Bruttomonatsverdienste, bezahlte Wochenarbeitszeit, durchschnittliches Alter und Dauer der Unternehmenszugehörigkeit der Arbeiterinnen und Arbeiter im Oktober 1995 nach Lohnsteuerklassen und Leistungsgruppen

Lohnsteuerklasse Kinderfreibeträge Leistungsgruppe	Arbeiter	Durchschnittliches Alter	Dauer der Unternehmenszugehörigkeit	Bezahlte Wochenarbeitszeit		Bruttostundenverdienst		Bruttomonatsverdienst
				insgesamt	dar. für Mehrarbeit	insgesamt	dar. für Mehrarbeit	
	Anzahl	Jahre	Stunden	DM				
7.3.1 Vollzeitbeschäftigte Männer								
Lohnsteuerklasse I insgesamt								
Leistungsgruppe 1	234 664	33	9	39,86	2,32	25,97	30,93	4 498
2	103 905	34	8	39,63	1,99	23,18	27,62	3 991
3	58 462	33	6	39,39	1,85	21,39	25,56	3 662
Insgesamt...	397 031	34	9	39,73	2,16	24,58	29,46	4 242
ohne Kinderfreibeträge								
Leistungsgruppe 1	214 611	33	9	39,83	2,31	25,87	30,82	4 477
2	94 085	34	8	39,63	1,99	23,08	27,57	3 975
3	53 517	32	6	39,32	1,82	21,34	25,50	3 646
Insgesamt...	362 214	33	9	39,70	2,15	24,49	29,37	4 224
mit Kinderfreibeträgen								
Leistungsgruppe 1	20 053	37	10	40,17	2,42	27,04	32,12	4 721
2	9 819	37	9	39,58	1,99	24,11	28,18	4 145
3	4 945	35	6	40,14	2,16	21,99	26,10	3 835
Insgesamt...	34 817	37	9	40,00	2,26	25,50	30,33	4 433
Lohnsteuerklasse II insgesamt								
Leistungsgruppe 1	8 467	41	13	39,68	2,29	27,56	33,43	4 751
2	3 786	39	10	39,69	1,94	24,45	27,92	4 216
3	1 450	39	8	39,59	2,13	22,96	27,79	3 949
Insgesamt...	13 703	40	12	39,67	2,18	26,21	31,49	4 518
Lohnsteuerklasse III insgesamt								
Leistungsgruppe 1	463 048	42	15	40,75	3,06	28,34	33,23	5 018
2	185 054	40	11	40,52	2,84	25,30	29,35	4 453
3	89 699	40	9	40,31	2,71	23,59	27,60	4 132
Insgesamt...	737 800	42	13	40,64	2,96	27,00	31,67	4 768
ohne Kinderfreibeträge								
Leistungsgruppe 1	144 333	50	19	40,46	2,79	28,62	33,35	5 031
2	50 323	48	15	40,43	2,74	25,45	29,20	4 470
3	24 476	47	13	40,27	2,76	23,83	27,37	4 169
Insgesamt...	219 132	49	17	40,43	2,77	27,36	31,74	4 806
mit Kinderfreibeträgen								
Leistungsgruppe 1	318 714	39	13	40,89	3,19	28,21	33,18	5 012
2	134 731	38	10	40,55	2,88	25,24	29,40	4 447
3	65 223	37	8	40,33	2,69	23,50	27,69	4 118
Insgesamt...	518 668	39	11	40,73	3,04	26,85	31,64	4 753
Lohnsteuerklasse IV insgesamt								
Leistungsgruppe 1	80 793	42	14	39,61	2,21	27,14	32,00	4 671
2	35 670	41	10	39,52	2,02	23,77	27,85	4 081
3	18 700	40	8	39,06	1,75	22,45	27,42	3 808
Insgesamt...	135 163	41	12	39,51	2,10	25,61	30,42	4 396
ohne Kinderfreibeträge								
Leistungsgruppe 1	54 661	41	14	39,60	2,13	27,27	32,39	4 691
2	20 191	42	11	39,50	2,00	23,88	27,90	4 099
3	9 794	40	9	39,05	1,62	22,56	27,01	3 828
Insgesamt...	84 645	41	13	39,51	2,04	25,92	30,85	4 450
mit Kinderfreibeträgen								
Leistungsgruppe 1	26 132	42	13	39,64	2,37	26,87	31,29	4 628
2	15 479	41	9	39,54	2,06	23,63	27,77	4 059
3	8 907	40	7	39,04	1,90	22,32	27,81	3 786
Insgesamt...	50 518	41	11	39,51	2,19	25,08	29,74	4 305
Lohnsteuerklasse V insgesamt								
Leistungsgruppe 1	937	41	7	39,95	2,11	23,58	33,72	4 092
2	940	36	3	39,61	1,16	19,79	23,74	3 407
3	1 080	39	3	40,49	2,26	17,22	20,08	3 030
Insgesamt...	2 957	39	4	40,04	1,86	20,04	25,69	3 486
Lohnsteuerklasse VI insgesamt								
Leistungsgruppe 1	/	/	/	/	/	/	/	/
2	(238)	(33)	(2)	(37,91)	(1,34)	(21,76)	(27,14)	(3 585)
3	/	/	/	/	/	/	/	/
Insgesamt...	(525)	(33)	(2)	(39,50)	(1,71)	(20,87)	(27,33)	(3 583)
Insgesamt								
Leistungsgruppe 1	788 003	40	13	40,36	2,74	27,51	32,55	4 823
2	329 594	39	10	40,12	2,47	24,45	28,76	4 261
3	169 583	37	8	39,85	2,30	22,67	26,97	3 925
Insgesamt...	1 287 180	39	12	40,23	2,61	26,09	30,99	4 561

Noch: 7.3 Bruttostunden- und Bruttomonatsverdienste, bezahlte Wochenarbeitszeit, durchschnittliches Alter und Dauer der Unternehmenszugehörigkeit der Arbeiterinnen und Arbeiter im Oktober 1995 nach Lohnsteuerklassen und Leistungsgruppen

Lohnsteuerklasse Kinderfreibeträge Leistungsgruppe	Arbeiter- innen	Durch- schnitt- liches Alter	Dauer der Unterneh- menszuge- hörigkeit	Bezahlte Wochen- arbeitszeit		Bruttostunden- verdienst		Brutto- monats- verdienst
				insgesamt	dar. für Mehrarbeit	insgesamt	dar. für Mehrarbeit	
	Anzahl	Jahre	Stunden	DM				
7.3.2 Vollzeitbeschäftigte Frauen								
Lohnsteuerklasse I insgesamt								
Leistungsgruppe 1	11 693	31	7	38,50	0,80	21,07	29,00	3 525
2	18 277	36	9	38,77	1,00	18,92	22,22	3 186
3	37 835	35	8	37,69	0,82	18,72	22,54	3 065
Insqesamt...	67 804	35	8	38,12	0,87	19,18	23,47	3 177
ohne Kinderfreibetrag								
Leistungsgruppe 1	11 559	31	7	38,49	0,79	21,02	28,70	3 515
2	18 017	36	9	38,76	0,99	18,88	22,17	3 180
3	37 435	35	8	37,69	0,82	18,69	22,44	3 061
Insqesamt...	67 012	35	8	38,11	0,86	19,15	23,35	3 171
mit Kinderfreibeträgen								
Leistungsgruppe 1	/	/	/	/	/	/	/	/
2	(260)	(39)	(8)	(39,32)	(1,65)	(21,25)	(24,28)	(3 631)
3	400	36	5	37,77	1,03	21,35	29,85	3 503
Insqesamt...	793	36	7	38,61	1,30	22,04	30,09	3 698
Lohnsteuerklasse II insgesamt								
Leistungsgruppe 1	1 146	38	7	38,18	0,75	21,56	29,70	3 576
2	2 607	41	7	38,20	0,99	19,19	22,47	3 185
3	7 548	39	6	37,62	0,92	19,17	22,13	3 134
Insqesamt...	11 302	39	6	37,81	0,92	19,42	22,84	3 191
Lohnsteuerklasse III insgesamt								
Leistungsgruppe 1	2 049	43	9	38,70	1,12	20,52	21,23	3 450
2	5 381	46	10	38,28	0,85	18,76	23,84	3 120
3	13 058	43	9	37,39	0,84	18,70	22,95	3 038
Insqesamt...	20 488	44	9	37,75	0,87	18,90	22,95	3 101
ohne Kinderfreibetrag								
Leistungsgruppe 1	1 457	44	9	38,75	1,05	20,35	20,55	3 426
2	3 698	49	11	37,98	0,85	18,73	21,90	3 092
3	7 466	47	11	37,31	0,77	18,50	22,37	3 000
Insqesamt...	12 620	47	11	37,67	0,83	18,79	21,96	3 076
mit Kinderfreibeträgen								
Leistungsgruppe 1	592	41	8	38,57	1,28	20,94	22,59	3 510
2	1 683	40	7	38,95	0,85	18,81	28,12	3 184
3	5 592	38	7	37,49	0,93	18,96	23,58	3 088
Insqesamt...	7 868	39	7	37,89	0,94	19,08	24,36	3 140
Lohnsteuerklasse IV insgesamt								
Leistungsgruppe 1	5 506	39	10	38,02	0,67	21,74	26,33	3 592
2	14 844	41	11	38,25	0,88	19,96	23,10	3 317
3	32 907	40	9	37,34	0,76	20,13	23,94	3 266
Insqesamt...	53 257	40	10	37,66	0,78	20,25	23,89	3 314
ohne Kinderfreibetrag								
Leistungsgruppe 1	4 087	39	10	38,00	0,61	21,45	26,10	3 542
2	9 582	42	12	38,25	0,88	20,22	23,44	3 360
3	17 842	42	11	37,34	0,75	19,99	23,04	3 244
Insqesamt...	31 511	41	11	37,70	0,77	20,25	23,49	3 318
mit Kinderfreibeträgen								
Leistungsgruppe 1	1 418	38	10	38,06	0,85	22,59	26,82	3 735
2	5 263	40	8	38,25	0,87	19,48	22,46	3 238
3	15 065	39	7	37,33	0,76	20,30	25,01	3 292
Insqesamt...	21 746	39	8	37,60	0,80	20,25	24,46	3 308
Lohnsteuerklasse V insgesamt								
Leistungsgruppe 1	2 847	39	6	37,64	0,35	17,68	22,92	2 893
2	9 045	41	6	37,84	0,60	17,08	20,41	2 808
3	21 713	40	6	36,96	0,71	17,29	18,90	2 777
Insqesamt...	33 606	40	6	37,25	0,65	17,27	19,46	2 795
Lohnsteuerklasse VI insgesamt								
Leistungsgruppe 1	-	-	-	-	-	-	-	-
2	-	-	-	-	-	-	-	-
3	-	-	-	-	-	-	-	-
Insqesamt...	-	-	-	-	-	-	-	-
Insqesamt								
Leistungsgruppe 1	23 265	35	8	38,28	0,74	20,79	27,08	3 459
2	50 154	40	9	38,36	0,88	18,89	22,44	3 150
3	113 061	39	8	37,41	0,79	18,89	22,32	3 070
Insqesamt...	186 480	38	8	37,77	0,81	19,13	22,90	3 140

Noch: 7.3 Bruttostunden- und Bruttomonatsverdienste, bezahlte Wochenarbeitszeit, durchschnittliches Alter und Dauer der Unternehmenszugehörigkeit der Arbeiterinnen und Arbeiter im Oktober 1995 nach Lohnsteuerklassen und Leistungsgruppen

Lohnsteuerklasse Kinderfreibeträge Leistungsgruppe	Arbeiter- innen	Durch- schnitt- liches Alter	Dauer der Unterneh- menszuge- hörigkeit	Bezahlte Wochen- arbeitszeit		Bruttostunden- verdienst		Brutto- monats- verdienst
				insgesamt	dar. für Mehrarbeit	insgesamt	dar. für Mehrarbeit	
	Anzahl	Jahre	Stunden	DM				
7.3.3 Teilzeitbeschäftigte Frauen								
Lohnsteuerklasse I insgesamt								
Leistungsgruppe 1	(447)	(41)	(7)	(24,78)	(0,21)	(20,92)	(36,50)	(2 253)
2	(1 082)	(46)	(11)	(25,51)	(0,14)	(16,34)	(19,18)	(1 812)
3	3 871	44	7	26,09	0,77	17,38	18,67	1 970
Insqesamt...	5 400	44	8	25,86	0,60	17,46	19,21	1 962
ohne Kinderfreibetrag								
Leistungsgruppe 1	(426)	(41)	(7)	(24,96)	(0,22)	(20,72)	(36,50)	(2 248)
2	(1 082)	(46)	(11)	(25,51)	(0,14)	(16,34)	(19,18)	(1 812)
3	3 798	44	7	26,05	0,77	17,37	18,59	1 966
Insqesamt...	5 306	44	8	25,85	0,60	17,42	19,15	1 957
mit Kinderfreibeträgen								
Leistungsgruppe 1	-	-	-	-	-	-	-	-
2	(73)	(35)	(6)	(28,05)	(0,78)	(18,20)	(22,42)	(2 218)
3	94	38	8	26,49	0,61	19,54	22,42	2 249
Insqesamt...								
Lohnsteuerklasse II insgesamt								
Leistungsgruppe 1	(199)	(41)	(9)	(27,76)	(0,69)	(20,45)	(16,76)	(2 467)
2	781	38	4	25,84	0,35	17,46	21,16	1 961
3	1 887	39	5	25,42	1,24	17,55	19,15	1 938
Insqesamt...	2 867	39	5	25,69	0,96	17,74	19,23	1 981
Lohnsteuerklasse III insgesamt								
Leistungsgruppe 1	(230)	(52)	(12)	(22,08)	(0,16)	(17,43)	(18,52)	(1 671)
2	1 101	53	10	26,04	0,53	17,49	19,68	1 978
3	2 977	51	10	24,54	0,59	17,29	18,73	1 844
Insqesamt...	4 308	52	10	24,79	0,55	17,35	18,96	1 869
ohne Kinderfreibetrag								
Leistungsgruppe 1	(161)	(55)	(13)	(21,87)	(0,23)	(16,64)	(18,52)	(1 581)
2	880	56	11	25,40	0,35	17,26	18,20	1 905
3	2 441	53	11	24,27	0,38	17,18	20,49	1 811
Insqesamt...	3 482	54	11	24,44	0,36	17,18	19,88	1 824
mit Kinderfreibeträgen								
Leistungsgruppe 1	(69)	(44)	(9)	(22,56)	(-)	(19,19)	(-)	(1 881)
2	(221)	(43)	(7)	(28,60)	(1,26)	(18,26)	(21,31)	(2 270)
3	536	44	8	25,79	1,54	17,79	16,78	1 994
Insqesamt...	826	44	8	26,27	1,34	18,03	17,92	2 058
Lohnsteuerklasse IV insgesamt								
Leistungsgruppe 1	(395)	(43)	(14)	(26,14)	(0,71)	(23,60)	(24,43)	(2 680)
2	1 139	47	13	26,59	0,27	19,07	25,27	2 203
3	1 859	42	10	26,48	0,74	19,15	20,80	2 203
Insqesamt...	3 392	44	12	26,47	0,58	19,63	22,01	2 258
ohne Kinderfreibetrag								
Leistungsgruppe 1	(232)	(46)	(13)	(26,86)	(0,66)	(23,58)	(26,67)	(2 752)
2	728	51	16	25,43	0,11	18,07	28,68	1 997
3	1 197	44	13	26,86	0,85	18,83	19,06	2 198
Insqesamt...	2 156	47	14	26,38	0,58	19,10	20,61	2 190
mit Kinderfreibeträgen								
Leistungsgruppe 1	(163)	(40)	(17)	(25,10)	(0,78)	(23,62)	(21,74)	(2 577)
2	411	38	10	28,64	0,54	20,64	24,03	2 568
3	662	38	6	25,78	0,55	19,73	25,72	2 211
Insqesamt...	1 236	38	9	26,64	0,57	20,54	24,48	2 378
Lohnsteuerklasse V insgesamt								
Leistungsgruppe 1	1 562	42	7	22,83	0,47	18,90	26,43	1 875
2	6 059	43	7	23,11	0,46	17,44	19,33	1 751
3	16 121	44	7	23,26	0,80	17,44	17,62	1 762
Insqesamt...	23 742	44	7	23,19	0,69	17,53	18,30	1 767
Lohnsteuerklasse VI insgesamt								
Leistungsgruppe 1	/	/	/	/	/	/	/	/
2	/	/	/	/	/	/	/	/
3	(255)	(55)	(8)	(16,36)	(-)	(16,48)	(-)	(1 172)
Insqesamt...	(395)	(54)	(10)	(16,52)	(0,10)	(16,96)	(15,44)	(1 218)
Insqesamt								
Leistungsgruppe 1	2 925	43	9	23,71	0,44	19,92	25,47	2 052
2	10 210	45	9	24,23	0,40	17,52	19,89	1 845
3	26 970	44	8	24,11	0,79	17,54	18,23	1 838
Insqesamt...	40 105	44	8	24,11	0,67	17,71	18,83	1 856

7.4 Brutto- und Nettomonatsverdienste, durchschnittliches Alter und Dauer der Unternehmenszugehörigkeit der Angestellten im Oktober 1995 nach Lohnsteuerklassen und Leistungsgruppen

Lohnsteuerklasse Kinderfreibeträge Leistungsgruppe	Angestellte	Durchschnittliches Alter	Dauer der Unternehmenszugehörigkeit	Bruttomonatsverdienst		Nettomonatsverdienst	
				insgesamt	dar. für Mehrarbeit	insgesamt	Anteil am Bruttomonatsverdienst
				DM		%	
	Anzahl	Jahre					
7.4.1 Vollzeitbeschäftigte Männer							
Lohnsteuerklasse I insgesamt							
Leistungsgruppe Ib	3 581	42	11	10 111	135	5 708	56,45
II	50 857	38	11	6 870	189	3 941	57,37
III	89 461	34	8	5 077	116	3 014	59,37
IV	31 914	30	6	3 798	75	2 359	62,11
V	2 787	28	4	3 342	19	2 117	63,33
Insqesamt...	178 599	35	9	5 433	128	3 201	58,92
ohne Kinderfreibetrag							
Leistungsgruppe Ib	3 098	42	12	9 971	130	5 579	55,95
II	45 710	38	11	6 823	186	3 902	57,19
III	84 071	34	8	5 034	116	2 987	59,34
IV	30 353	30	6	3 777	75	2 345	62,09
V	2 759	28	4	3 342	19	2 116	63,32
Insqesamt...	165 990	34	8	5 361	126	3 156	58,86
mit Kinderfreibeträgen							
Leistungsgruppe Ib	(483)	(42)	(11)	(11 012)	(166)	(6 535)	(59,35)
II	5 147	41	13	7 283	216	4 287	58,86
III	5 390	40	11	5 751	115	3 435	59,73
IV	1 561	40	7	4 213	91	2 632	62,47
Insqesamt...	12 609	41	11	6 382	155	3 799	59,53
Lohnsteuerklasse II insgesamt							
Leistungsgruppe Ib	305	50	14	12 262	-	7 385	60,23
II	3 517	44	16	7 910	179	4 945	62,52
III	2 557	42	13	5 660	133	3 628	64,09
IV	(417)	(45)	(9)	(3 982)	(56)	(2 673)	(67,12)
V							
Insqesamt...	6 811	44	14	7 010	146	4 415	62,98
Lohnsteuerklasse III insgesamt							
Leistungsgruppe Ib	34 047	48	16	11 413	41	7 556	66,21
II	206 780	45	17	7 850	231	5 242	66,78
III	180 067	44	15	6 100	220	4 127	67,66
IV	25 143	43	13	4 779	129	3 340	69,90
V	1 683	45	14	4 107	61	2 951	71,85
Insqesamt...	447 721	45	16	7 231	205	4 854	67,13
ohne Kinderfreibetrag							
Leistungsgruppe Ib	11 890	52	20	11 363	44	7 309	64,32
II	64 407	51	21	7 928	214	5 142	64,85
III	58 645	50	18	6 118	229	4 014	65,61
IV	9 596	50	16	4 640	91	3 142	67,71
V	830	49	18	4 017	20	2 851	70,98
Insqesamt...	145 368	51	20	7 239	197	4 719	65,18
mit Kinderfreibeträgen							
Leistungsgruppe Ib	22 157	46	14	11 439	40	7 689	67,21
II	142 374	43	15	7 815	238	5 287	67,66
III	121 422	41	13	6 092	215	4 182	68,65
IV	15 548	40	12	4 864	153	3 463	71,19
V	1 853	40	9	4 195	102	3 048	72,67
Insqesamt...	302 353	42	14	7 226	209	4 919	68,07
Lohnsteuerklasse IV insgesamt							
Leistungsgruppe Ib	2 699	45	13	10 176	47	5 726	56,27
II	30 265	43	15	7 070	150	4 063	57,47
III	43 868	41	12	5 458	131	3 243	59,42
IV	8 380	37	10	4 256	97	2 622	61,62
V	619	47	14	4 029	2	2 484	61,66
Insqesamt...	85 830	42	13	6 047	131	3 544	58,61
ohne Kinderfreibetrag							
Leistungsgruppe Ib	1 918	44	13	10 045	66	5 663	56,37
II	22 101	43	15	7 035	151	4 013	57,05
III	31 819	41	12	5 491	129	3 243	59,06
IV	6 078	37	10	4 223	99	2 588	61,29
V	454	48	15	4 009	3	2 461	61,39
Insqesamt...	62 369	41	13	6 044	131	3 521	58,25

Noch: 7.4 Brutto- und Nettomonatsverdienste, durchschnittliches Alter und Dauer der Unternehmenszugehörigkeit der Angestellten im Oktober 1995 nach Lohnsteuerklassen und Leistungsgruppen

Lohnsteuerklasse Kinderfreibeträge Leistungsgruppe	Angestellte	Durchschnittliches Alter	Dauer der Unternehmenszugehörigkeit	Bruttomonatsverdienst		Nettomonatsverdienst	
				insgesamt	dar. für Mehrarbeit	insgesamt	Anteil am Bruttomonatsverdienst
	Anzahl	Jahre	DM		%		
mit Kinderfreibeträgen							
Leistungsgruppe Ib	781	47	13	10 498	-	5 880	56,01
II	8 164	44	15	7 164	148	4 198	58,60
III	12 049	42	11	5 369	137	3 244	60,41
IV	2 302	39	10	4 342	91	2 712	62,47
V	165	43	12	4 084	-	2 548	62,38
Insqesamt...	23 462	43	12	6 055	131	3 606	59,57
Lohnsteuerklasse V insqesamt							
Leistungsgruppe Ib	(169)	(53)	(9)	(7 947)	(7)	(3 971)	(49,96)
II	/	/	/	/	/	/	/
III	914	40	6	4 072	27	2 217	54,46
IV	(214)	(43)	(2)	(3 111)	(-)	(1 643)	(52,82)
V	-	-	-	-	-	-	-
Insqesamt...	(1 566)	(43)	(6)	(4 603)	(17)	(2 364)	(51,35)
Lohnsteuerklasse VI insqesamt							
Leistungsgruppe Ib	/	/	/	/	/	/	/
II	/	/	/	/	/	/	/
III	(216)	(52)	(3)	(4 612)	(-)	(2 662)	(57,73)
IV	(178)	(40)	(2)	(3 361)	(-)	(1 853)	(55,15)
V	-	-	-	-	-	-	-
Insqesamt...	(605)	(44)	(4)	(4 796)	(26)	(2 627)	(54,78)
Insqesamt							
Leistungsgruppe Ib	40 925	47	16	11 189	49	7 242	64,72
II	291 774	44	16	7 597	214	4 886	64,32
III	317 084	41	12	5 712	177	3 680	64,43
IV	66 246	36	9	4 226	98	2 763	65,38
V	5 104	36	8	3 680	32	2 438	66,26
Insqesamt...	721 133	42	14	6 635	176	4 277	64,47

Noch: 7.4 Brutto- und Nettomonatsverdienste, durchschnittliches Alter und Dauer der Unternehmenszugehörigkeit der Angestellten im Oktober 1995 nach Lohnsteuerklassen und Leistungsgruppen

Lohnsteuerklasse Kinderfreibeträge Leistungsgruppe	Anestellte	Durchschnittliches Alter	Dauer der Unternehmenszugehörigkeit	Bruttomonatsverdienst		Nettomonatsverdienst	
				insgesamt	dar. für Mehrarbeit	insgesamt	Anteil am Bruttomonatsverdienst
	Anzahl	Jahre		DM		%	
7.4.2 Vollzeitbeschäftigte Frauen							
Lohnsteuerklasse I insgesamt							
Leistungsgruppe Ib	(1 387)	(40)	(11)	(7 571)	(-)	(4 294)	(56,71)
II	22 600	38	12	5 839	85	3 378	57,85
III	102 547	34	9	4 360	54	2 635	60,42
IV	74 072	31	6	3 389	29	2 140	63,14
V	8 263	30	4	3 130	34	2 004	64,03
Insqesamt...	208 870	33	8	4 148	47	2 526	60,88
ohne Kinderfreibetrag							
Leistungsgruppe Ib	(1 387)	(40)	(11)	(7 571)	(-)	(4 294)	(56,71)
II	22 424	38	12	5 839	86	3 378	57,85
III	102 005	34	9	4 357	52	2 632	60,42
IV	73 170	31	6	3 388	29	2 138	63,12
V	8 187	29	4	3 128	34	2 002	63,99
Insqesamt...	207 173	33	8	4 148	47	2 525	60,87
mit Kinderfreibeträgen							
Leistungsgruppe Ib	-	-	-	-	-	-	-
II	(175)	(41)	(11)	(5 879)	(20)	(3 417)	(58,12)
III	542	42	8	5 073	321	3 067	60,46
IV	903	39	4	3 461	2	2 254	65,11
V	(76)	(40)	(5)	(3 402)	(-)	(2 312)	(67,96)
Insqesamt...	1 696	40	6	4 224	106	2 636	62,42
Lohnsteuerklasse II insgesamt							
Leistungsgruppe Ib	2 290	42	10	5 678	95	3 574	62,95
II	8 510	41	9	4 487	31	2 918	65,03
III	6 170	39	6	3 374	15	2 332	69,13
IV	784	42	6	3 094	51	2 185	70,63
V	17 833	41	8	4 197	35	2 771	66,01
Insqesamt...	17 833	41	8	4 197	35	2 771	66,01
Lohnsteuerklasse III insgesamt							
Leistungsgruppe Ib	(1 252)	(46)	(16)	(6 942)	(82)	(4 563)	(65,74)
II	5 592	44	15	6 060	126	4 034	66,57
III	14 540	43	13	4 592	49	3 141	68,39
IV	7 600	43	10	3 432	23	2 469	71,93
V	(793)	(46)	(9)	(3 233)	(66)	(2 373)	(73,42)
Insqesamt...	29 777	43	12	4 634	59	3 176	68,54
ohne Kinderfreibetrag							
Leistungsgruppe Ib	(870)	(49)	(19)	(7 193)	(119)	(4 674)	(64,98)
II	3 878	46	17	6 067	115	3 983	65,66
III	10 757	44	13	4 623	48	3 127	67,63
IV	5 829	43	10	3 392	24	2 421	71,38
V	(554)	(48)	(10)	(3 026)	(58)	(2 229)	(73,67)
Insqesamt...	21 889	44	13	4 613	56	3 129	67,84
mit Kinderfreibeträgen							
Leistungsgruppe Ib	1 714	41	13	6 042	152	4 147	68,63
II	3 782	40	10	4 505	54	3 181	70,60
III	1 770	40	8	3 565	21	2 627	73,67
IV	(239)	(42)	(8)	(3 713)	(85)	(2 708)	(72,94)
V	7 888	40	10	4 694	66	3 307	70,44
Insqesamt...	7 888	40	10	4 694	66	3 307	70,44
Lohnsteuerklasse IV insgesamt							
Leistungsgruppe Ib	(841)	(42)	(14)	(7 541)	(5)	(4 277)	(56,71)
II	15 136	41	15	6 143	87	3 548	57,77
III	53 204	39	13	4 628	30	2 798	60,44
IV	23 820	37	9	3 619	25	2 275	62,85
V	2 951	38	7	3 339	14	2 150	64,40
Insqesamt...	95 951	39	12	4 603	37	2 779	60,38
ohne Kinderfreibetrag							
Leistungsgruppe Ib	(639)	(43)	(13)	(7 564)	(6)	(4 300)	(56,84)
II	12 422	41	16	6 128	91	3 536	57,70
III	42 874	38	13	4 647	29	2 793	60,09
IV	18 978	36	10	3 655	26	2 282	62,44
V	1 993	37	8	3 382	17	2 139	63,24
Insqesamt...	76 906	38	12	4 633	38	2 782	60,05

Noch: 7.4 Brutto- und Nettomonatsverdienste, durchschnittliches Alter und Dauer der Unternehmenszugehörigkeit der Angestellten im Oktober 1995 nach Lohnsteuerklassen und Leistungsgruppen

Lohnsteuerklasse Kinderfreibeträge Leistungsgruppe	Angestellte	Durchschnittliches Alter	Dauer der Unternehmenszugehörigkeit	Bruttomonatsverdienst		Nettomonatsverdienst	
				insgesamt	dar. für Mehrarbeit	insgesamt	Anteil am Bruttomonatsverdienst
	Anzahl	Jahre	DM		%		
mit Kinderfreibeträgen							
Leistungsgruppe Ib	2 714	42	15	6 210	73	3 605	58,06
II	10 329	41	12	4 550	32	2 817	61,92
III	4 842	38	8	3 479	21	2 245	64,52
IV	959	41	5	3 248	8	2 173	66,92
V							
Insqesamt...	19 045	40	11	4 480	33	2 766	61,75
Lohnsteuerklasse V insgesamt							
Leistungsgruppe Ib	2 127	42	13	4 448	34	2 220	49,91
II	14 730	41	9	3 469	28	1 802	51,94
III	14 632	39	6	2 908	18	1 576	54,20
IV	2 181	38	5	2 634	42	1 455	55,22
V							
Insqesamt...	33 782	40	8	3 236	25	1 709	52,80
Lohnsteuerklasse VI insgesamt							
Leistungsgruppe Ib	-	-	-	-	-	-	-
II	-	-	-	-	-	-	-
III	138	34	7	3 368	-	2 302	68,34
IV							
V							
Insqesamt...	(248)	(36)	(6)	(3 716)	(72)	(2 599)	(69,95)
Insqesamt							
Leistungsgruppe Ib	3 671	43	14	7 191	29	4 296	59,74
II	47 745	40	13	5 891	89	3 467	58,84
III	193 641	37	10	4 389	44	2 667	60,76
IV	126 431	34	7	3 378	26	2 129	63,03
V	14 973	34	5	3 103	34	1 982	63,88
Insqesamt...	386 460	36	9	4 221	43	2 579	61,09

Noch: 7.4 Brutto- und Nettomonatsverdienste, durchschnittliches Alter und Dauer der Unternehmenszugehörigkeit der Angestellten im Oktober 1995 nach Lohnsteuerklassen und Leistungsgruppen

Lohnsteuerklasse Kinderfreibeträge Leistungsgruppe	Angestellte	Durchschnittliches Alter	Dauer der Unternehmenszugehörigkeit	Bruttomonatsverdienst		Nettomonatsverdienst	
				insgesamt	dar. für Mehrarbeit	insgesamt	Anteil am Bruttomonatsverdienst
	Anzahl	Jahre	DM	%			
7.4.3 Teilzeitbeschäftigte Frauen							
Lohnsteuerklasse I insgesamt							
Leistungsgruppe Ib	-	-	-	-	-	-	-
II	(1 452)	(42)	(9)	(2 646)	(7)	(1 737)	(65,63)
III	6 493	38	9	2 644	71	1 745	66,01
IV	10 728	40	7	2 222	40	1 514	68,14
V	1 020	43	6	1 964	18	1 379	70,23
Insqesamt...	19 693	39	8	2 379	47	1 600	67,24
ohne Kinderfreibetrag							
Leistungsgruppe Ib	-	-	-	-	-	-	-
II	(1 399)	(41)	(9)	(2 688)	(7)	(1 759)	(65,42)
III	6 360	38	9	2 653	71	1 750	65,96
IV	10 695	40	7	2 223	39	1 514	68,13
V	1 004	42	6	1 940	19	1 365	70,35
Insqesamt...	19 458	39	8	2 382	46	1 601	67,21
mit Kinderfreibeträgen							
Leistungsgruppe Ib	-	-	-	-	-	-	-
II	/	/	/	/	/	/	/
III
IV
V
Insqesamt...	(235)	(42)	(7)	(2 139)	(88)	(1 503)	(70,26)
Lohnsteuerklasse II insgesamt							
Leistungsgruppe Ib	-	-	-	-	-	-	-
II	(708)	(39)	(10)	(2 920)	(59)	(2 107)	(72,17)
III	3 950	39	8	2 640	17	1 910	72,36
IV	6 289	39	6	2 184	55	1 664	76,19
V	711	39	3	1 980	25	1 542	77,88
Insqesamt...	11 667	39	7	2 375	41	1 769	74,49
Lohnsteuerklasse III insgesamt							
Leistungsgruppe Ib	-	-	-	-	-	-	-
II	(99)	(52)	(24)	(4 860)	(-)	(3 212)	(66,09)
III	(926)	(49)	(13)	(3 350)	(64)	(2 405)	(71,77)
IV	6 146	46	12	2 441	21	1 875	76,83
V	7 013	49	9	2 132	25	1 671	78,39
Insqesamt...	(1 134)	(50)	(12)	(1 967)	(103)	(1 518)	(77,19)
ohne Kinderfreibetrag							
Leistungsgruppe Ib	-	-	-	-	-	-	-
II	(99)	(52)	(24)	(4 860)	(-)	(3 212)	(66,09)
III	(607)	(51)	(13)	(3 400)	(98)	(2 393)	(70,38)
IV	3 437	50	12	2 437	27	1 837	75,40
V	4 459	52	10	2 047	18	1 594	77,85
Insqesamt...	(609)	(55)	(14)	(2 277)	(192)	(1 717)	(75,41)
mit Kinderfreibeträgen							
Leistungsgruppe Ib	-	-	-	-	-	-	-
II	(319)	(45)	(14)	(3 255)	(-)	(2 427)	(74,55)
III	(2 709)	(42)	(12)	(3 446)	(13)	(1 924)	(78,64)
IV	2 554	43	6	2 279	38	1 806	79,24
V	(525)	(44)	(10)	(1 607)	(-)	(1 287)	(80,10)
Insqesamt...	6 106	43	9	2 346	22	1 846	78,68
Lohnsteuerklasse IV insgesamt							
Leistungsgruppe Ib	-	-	-	-	-	-	-
II	1 590	40	16	4 113	46	2 539	61,74
III	10 197	44	15	3 127	60	2 030	64,91
IV	8 649	43	12	2 515	26	1 696	67,42
V	747	45	10	2 279	28	1 582	69,41
Insqesamt...	21 215	43	14	2 919	44	1 915	65,59
ohne Kinderfreibetrag							
Leistungsgruppe Ib	-	-	-	-	-	-	-
II	640	45	20	4 126	58	2 511	60,85
III	5 861	46	17	3 176	59	2 025	63,77
IV	6 469	45	13	2 551	26	1 705	66,85
V	(456)	(49)	(11)	(2 121)	(5)	(1 449)	(68,30)
Insqesamt...	13 431	45	15	2 884	41	1 874	65,00

Noch: 7.4 Brutto- und Nettomonatsverdienste, durchschnittliches Alter und Dauer der Unternehmenszugehörigkeit der Angestellten im Oktober 1995 nach Lohnsteuerklassen und Leistungsgruppen

Lohnsteuerklasse Kinderfreibeträge Leistungsgruppe	Angestellte	Durchschnittliches Alter	Dauer der Unternehmenszugehörigkeit	Bruttomonatsverdienst		Nettomonatsverdienst	
				insgesamt	dar. für Mehrarbeit	insgesamt	Anteil am Bruttomonatsverdienst
	Anzahl	Jahre	DM		%		
mit Kinderfreibeträgen							
Leistungsgruppe Ib	(950)	(37)	(14)	(4 104)	(37)	(2 559)	(62,34)
II	4 337	40	13	3 061	61	2 036	66,52
III	2 179	38	8	2 409	28	1 667	69,22
IV	290	39	8	2 526	64	1 790	70,87
V	7 784	39	12	2 981	49	1 985	66,59
Insgesamt...							
Lohnsteuerklasse V insgesamt							
Leistungsgruppe Ib	(313)	(51)	(12)	(2 173)	(-)	(1 232)	(56,69)
II	3 204	44	10	2 503	41	1 384	55,28
III	32 299	42	10	2 296	29	1 297	56,46
IV	49 368	44	8	1 953	25	1 128	57,79
V	5 907	44	7	1 882	16	1 100	58,49
Insgesamt...							
Lohnsteuerklasse VI insgesamt							
Leistungsgruppe Ib	-	-	-	-	-	-	-
II	-	-	-	-	-	-	-
III	(409)	(45)	(8)	(1 757)	(-)	(1 010)	(57,51)
IV	-	-	-	-	-	-	-
V	(715)	(46)	(11)	(1 711)	(4)	(974)	(56,94)
Insgesamt...							
Insgesamt							
Leistungsgruppe Ib	7 880	43	12	2 991	40	1 867	62,41
II	59 352	42	11	2 513	37	1 571	62,53
III	82 455	43	8	2 079	29	1 325	63,72
IV	9 543	44	7	1 936	28	1 249	64,50
V	159 699	43	9	2 278	33	1 439	63,18
Insgesamt...							

8.1 Bruttostunden- und Bruttomonatsverdienste, bezahlte Wochenarbeitszeit, durchschnittliches Alter und Dauer der Unternehmenszugehörigkeit der Arbeiterinnen und Arbeiter im Oktober 1995 nach Leistungsgruppen und Lohnformen

Leistungsgruppe Lohnform	Arbeiter/ -innen	Durch- schnitt- liches Alter	Dauer der Unter- nehmenszuge- hörigkeit	Bezahlte Wochen- arbeitszeit		Bruttostunden- verdienst		Brutto- monats- verdienst
	Anzahl	Jahre	Stunden	insgesamt	dar. für Mehrarbeit	insgesamt	dar. für Mehrarbeit	
				DM				
8.1.1 Vollzeitbeschäftigte insgesamt								
Leistungsgruppe 1								
Zeitlohn	640 654	40	12	40,37	2,76	27,25	32,49	4 779
Leistungslohn	130 754	39	14	39,89	2,35	27,88	33,54	4 833
Mischlohn	39 860	39	12	40,52	2,58	26,71	29,72	4 704
Insqesamt...	811 268	39	13	40,30	2,69	27,32	32,51	4 784
Leistungsgruppe 2								
Zeitlohn	270 524	39	10	39,99	2,34	23,30	27,97	4 049
Leistungslohn	84 009	38	12	39,31	1,93	25,01	30,47	4 272
Mischlohn	25 214	40	10	40,63	2,54	24,27	27,79	4 283
Insqesamt...	379 748	39	10	39,88	2,26	23,74	28,43	4 114
Leistungsgruppe 3								
Zeitlohn	194 206	38	7	39,30	1,81	20,29	25,34	3 465
Leistungslohn	69 501	38	9	37,72	1,44	23,61	28,32	3 869
Mischlohn	18 938	39	9	38,70	1,48	22,20	27,84	3 732
Insqesamt...	282 645	38	8	38,87	1,70	21,21	26,10	3 583
Insqesamt								
Zeitlohn	1 105 384	39	11	40,09	2,49	25,09	30,54	4 370
Leistungslohn	284 265	38	12	39,19	2,00	26,03	31,75	4 432
Mischlohn	84 011	39	11	40,14	2,32	24,99	28,82	4 359
Insqesamt...	1 473 660	39	11	39,92	2,39	25,26	30,64	4 381
8.1.2 Vollzeitbeschäftigte Männer								
Leistungsgruppe 1								
Zeitlohn	621 222	40	13	40,43	2,83	27,45	32,53	4 822
Leistungslohn	128 021	39	14	39,94	2,38	27,99	33,57	4 857
Mischlohn	38 759	39	12	40,56	2,61	26,88	29,80	4 738
Insqesamt...	788 003	40	13	40,36	2,74	27,51	32,55	4 823
Leistungsgruppe 2								
Zeitlohn	233 966	39	10	40,27	2,58	24,03	28,20	4 205
Leistungslohn	73 383	38	12	39,46	2,08	25,60	31,01	4 388
Mischlohn	22 244	40	10	40,72	2,62	25,07	28,62	4 435
Insqesamt...	329 594	39	10	40,12	2,47	24,45	28,76	4 261
Leistungsgruppe 3								
Zeitlohn	120 262	37	7	40,25	2,36	21,71	26,20	3 798
Leistungslohn	38 159	38	10	38,66	2,15	25,37	29,09	4 262
Mischlohn	11 162	38	9	39,56	2,15	24,07	28,84	4 138
Insqesamt...	169 583	37	8	39,85	2,30	22,67	26,97	3 925
Insqesamt								
Zeitlohn	975 450	39	11	40,37	2,71	25,92	30,86	4 547
Leistungslohn	239 564	38	13	39,59	2,25	26,85	32,17	4 618
Mischlohn	72 166	39	11	40,45	2,54	25,90	29,30	4 552
Insqesamt...	1 287 180	39	12	40,23	2,61	26,09	30,99	4 561
8.1.3 Vollzeitbeschäftigte Frauen								
Leistungsgruppe 1								
Zeitlohn	19 431	35	7	38,28	0,72	20,56	27,28	3 420
Leistungslohn	2 733	37	9	37,95	0,55	22,45	27,88	3 718
Mischlohn	1 101	37	8	39,20	1,49	20,60	24,60	3 509
Insqesamt...	23 265	35	8	38,28	0,74	20,79	27,08	3 459
Leistungsgruppe 2								
Zeitlohn	36 559	40	9	38,26	0,79	18,39	23,26	3 057
Leistungslohn	10 626	38	9	38,29	0,88	20,86	21,75	3 470
Mischlohn	2 970	40	6	39,95	1,95	18,12	19,47	3 144
Insqesamt...	50 154	40	9	38,36	0,88	18,89	22,44	3 150
Leistungsgruppe 3								
Zeitlohn	73 944	39	7	37,76	0,91	17,83	21,67	2 925
Leistungslohn	31 342	38	9	36,57	0,58	21,35	24,81	3 391
Mischlohn	7 775	39	8	37,46	0,52	19,35	21,95	3 149
Insqesamt...	113 061	39	8	37,41	0,79	18,89	22,32	3 070
Insqesamt								
Zeitlohn	129 934	39	8	37,98	0,85	18,40	22,80	3 036
Leistungslohn	44 701	38	9	37,06	0,65	21,30	23,98	3 430
Mischlohn	11 846	39	7	38,24	0,97	19,15	21,08	3 181
Insqesamt...	186 480	38	8	37,77	0,81	19,13	22,90	3 140

8.2 Brutto- und Nettomonatsverdienste, durchschnittliches Alter und Dauer der Unternehmenszugehörigkeit der Angestellten im Oktober 1995 nach Leistungsgruppen und Beschäftigungsarten

Leistungsgruppe Beschäftigungsart	Angestellte	Durchschnittliches Alter	Dauer der Unternehmenszugehörigkeit	Bruttomonatsverdienst		Nettomonatsverdienst	
				insgesamt	dar. für Mehrarbeit	insgesamt	Anteil am Bruttomonatsverdienst
	Anzahl	Jahre	DM				%
8.2.1 Voll- und Teilzeitbeschäftigte insgesamt							
Leistungsgruppe Ib							
Kaufmännisch	31 703	47	15	10 710	14	6 900	64,43
Technisch	12 290	48	16	11 126	94	7 188	64,61
Meister	1 491	45	13	8 157	347	5 107	62,62
Insqesamt...	45 484	47	15	10 739	47	6 919	64,43
Leistungsgruppe II							
Kaufmännisch	187 694	43	15	6 991	98	4 419	63,20
Technisch	137 084	44	15	7 627	286	4 897	64,20
Meister	23 326	46	19	7 118	408	4 586	64,44
Insqesamt...	348 104	43	15	7 250	193	4 618	63,70
Leistungsgruppe III							
Kaufmännisch	412 947	39	11	4 585	60	2 875	62,70
Technisch	119 227	40	12	5 613	207	3 597	64,09
Meister	39 899	45	17	6 338	442	4 112	64,88
Insqesamt...	572 073	40	12	4 921	117	3 112	63,23
Leistungsgruppe IV							
Kaufmännisch	242 394	37	8	3 053	34	1 949	63,83
Technisch	31 399	37	10	3 995	107	2 567	64,27
Meister	3 572	43	14	4 880	143	3 189	65,35
Insqesamt...	277 365	37	8	3 183	44	2 035	63,93
Leistungsgruppe V							
Kaufmännisch	28 221	38	6	2 746	29	1 774	64,61
Technisch	1 920	36	8	3 709	74	2 391	64,47
Meister							
Insqesamt...	30 154	38	6	2 808	32	1 814	64,61
Insqesamt							
Kaufmännisch	902 959	40	11	4 831	58	3 054	63,21
Technisch	301 920	42	13	6 571	227	4 219	64,20
Meister	68 301	45	17	6 567	413	4 247	64,67
Insqesamt...	1 273 180	40	12	5 337	117	3 394	63,60
8.2.2 Vollzeitbeschäftigte insgesamt							
Leistungsgruppe Ib							
Kaufmännisch	30 878	47	15	10 872	14	7 008	64,46
Technisch	12 227	48	16	11 161	94	7 209	64,59
Meister	1 491	45	13	8 157	347	5 107	62,62
Insqesamt...	44 596	47	15	10 860	48	6 999	64,46
Leistungsgruppe II							
Kaufmännisch	179 500	43	15	7 176	101	4 535	63,20
Technisch	136 692	44	15	7 636	286	4 903	64,21
Meister	23 326	46	19	7 118	408	4 586	64,44
Insqesamt...	339 519	43	15	7 357	197	4 687	63,71
Leistungsgruppe III							
Kaufmännisch	355 067	38	11	4 924	63	3 088	62,70
Technisch	115 758	40	12	5 700	212	3 654	64,11
Meister	39 899	45	17	6 338	442	4 112	64,88
Insqesamt...	510 724	39	12	5 211	126	3 296	63,26
Leistungsgruppe IV							
Kaufmännisch	162 453	34	7	3 536	37	2 258	63,85
Technisch	26 653	36	10	4 320	122	2 778	64,30
Meister	3 572	43	14	4 880	143	3 189	65,35
Insqesamt...	192 678	35	8	3 670	51	2 347	63,96
Leistungsgruppe V							
Kaufmännisch	18 334	34	6	3 183	29	2 056	64,59
Technisch	1 730	35	8	3 939	82	2 533	64,32
Meister							
Insqesamt...	20 076	34	6	3 249	33	2 098	64,57
Insqesamt							
Kaufmännisch	746 232	39	11	5 367	64	3 392	63,20
Technisch	293 061	42	14	6 695	233	4 299	64,21
Meister	68 301	45	17	6 567	413	4 247	64,67
Insqesamt...	1 107 593	40	12	5 792	130	3 685	63,61

Noch: 8.2 Brutto- und Nettomonatsverdienste, durchschnittliches Alter und Dauer der Unternehmenszugehörigkeit der Angestellten im Oktober 1995 nach Leistungsgruppen und Beschäftigungsarten

Leistungsgruppe Beschäftigungsart	Angestellte	Durchschnittliches Alter	Dauer der Unternehmenszugehörigkeit	Bruttomonatsverdienst		Nettomonatsverdienst	
				insgesamt	dar. für Mehrarbeit	insgesamt	Anteil am Bruttomonatsverdienst
	Anzahl	Jahre	DM		%		
8.2.3 Vollzeitbeschäftigte Männer							
Leistungsgruppe Ib							
Kaufmännisch	27 497	47	15	11 331	12	7 344	64,82
Technisch	11 972	48	16	11 221	96	7 259	64,69
Meister	1 456	45	14	8 253	356	5 170	62,65
Insqesamt...	40 925	47	16	11 189	49	7 242	64,72
Leistungsgruppe II							
Kaufmännisch	136 172	43	15	7 604	106	4 886	64,26
Technisch	132 374	44	15	7 672	291	4 938	64,36
Meister	23 228	46	19	7 125	410	4 592	64,45
Insqesamt...	291 774	44	16	7 597	214	4 886	64,32
Leistungsgruppe III							
Kaufmännisch	177 988	40	11	5 474	83	3 517	64,25
Technisch	99 585	41	13	5 884	238	3 797	64,53
Meister	39 511	45	17	6 354	445	4 123	64,89
Insqesamt...	317 084	41	12	5 712	177	3 680	64,43
Leistungsgruppe IV							
Kaufmännisch	46 428	36	8	3 994	68	2 612	65,40
Technisch	16 489	38	12	4 714	170	3 081	65,35
Meister	3 330	43	14	5 038	154	3 295	65,41
Insqesamt...	66 246	36	9	4 226	98	2 763	65,38
Leistungsgruppe V							
Kaufmännisch	4 051	36	8	3 550	28	2 363	66,56
Technisch	1 040	37	10	4 165	45	2 716	65,20
Meister							
Insqesamt...	5 104	36	8	3 680	32	2 438	66,26
Insqesamt							
Kaufmännisch	392 137	41	13	6 429	84	4 142	64,42
Technisch	261 460	43	14	6 953	253	4 484	64,49
Meister	67 536	45	17	6 595	417	4 266	64,69
Insqesamt...	721 133	42	14	6 635	176	4 277	64,47
8.2.4 Vollzeitbeschäftigte Frauen							
Leistungsgruppe Ib							
Kaufmännisch	3 381	43	14	7 140	32	4 273	59,85
Technisch	/	/	/	/	/	/	/
Meister							
Insqesamt...	3 671	43	14	7 191	29	4 296	59,74
Leistungsgruppe II							
Kaufmännisch	43 328	40	13	5 831	83	3 432	58,85
Technisch	4 318	39	12	6 509	147	3 819	58,67
Meister	(99)	(39)	(16)	(5 470)	(-)	(3 386)	(61,91)
Insqesamt...	47 745	40	13	5 891	89	3 467	58,84
Leistungsgruppe III							
Kaufmännisch	177 079	37	10	4 372	44	2 656	60,76
Technisch	16 173	36	10	4 568	47	2 774	60,73
Meister	3 388	42	11	4 703	97	2 940	62,52
Insqesamt...	193 641	37	10	4 389	44	2 667	60,76
Leistungsgruppe IV							
Kaufmännisch	116 025	34	7	3 353	24	2 116	63,11
Technisch	10 164	33	8	3 681	44	2 287	62,13
Meister	(242)	(39)	(13)	(2 712)	(2)	(1 732)	(63,88)
Insqesamt...	126 431	34	7	3 378	26	2 129	63,03
Leistungsgruppe V							
Kaufmännisch	14 283	34	5	3 079	29	1 969	63,95
Technisch	690	32	6	3 598	138	2 259	62,78
Meister	-	-	-	-	-	-	-
Insqesamt...	14 973	34	5	3 103	34	1 982	63,88
Insqesamt							
Kaufmännisch	354 095	36	9	4 191	41	2 562	61,13
Technisch	31 600	35	9	4 557	61	2 766	60,70
Meister	(764)	(40)	(11)	(4 148)	(50)	(2 596)	(62,58)
Insqesamt...	386 460	36	9	4 221	43	2 579	61,09

Noch: 8.2 Brutto- und Nettomonatsverdienste, durchschnittliches Alter und Dauer der Unternehmenszugehörigkeit der Angestellten im Oktober 1995 nach Leistungsgruppen und Beschäftigungsarten

Leistungsgruppe Beschäftigungsart	Anestellte	Durchschnittliches Alter	Dauer der Unternehmenszugehörigkeit	Bruttomonatsverdienst		Nettomonatsverdienst	
				insgesamt	dar. für Mehrarbeit	insgesamt	Anteil am Bruttomonatsverdienst
	Anzahl	Jahre	DM				%
8.2.5 Teilzeitbeschäftigte Frauen							
Leistungsgruppe Ib							
Kaufmännisch	/	/	/	/	/	/	/
Technisch	-	-	-	-	-	-	-
Meister	-	-	-	-	-	-	-
Insqesamt...	/	/	/	/	/	/	/
Leistungsgruppe II							
Kaufmännisch	7 689	43	11	2 957	33	1 852	62,62
Technisch	(191)	(42)	(14)	(4 372)	(315)	(2 477)	(56,67)
Meister	-	-	-	-	-	-	-
Insqesamt...	7 880	43	12	2 991	40	1 867	62,41
Leistungsgruppe III							
Kaufmännisch	56 498	42	11	2 500	37	1 564	62,57
Technisch	2 853	41	11	2 765	45	1 710	61,84
Meister	-	-	-	-	-	-	-
Insqesamt...	59 352	42	11	2 513	37	1 571	62,53
Leistungsgruppe IV							
Kaufmännisch	77 900	43	8	2 073	30	1 321	63,72
Technisch	4 555	43	9	2 177	25	1 387	63,73
Meister	-	-	-	-	-	-	-
Insqesamt...	82 455	43	8	2 079	29	1 325	63,72
Leistungsgruppe V							
Kaufmännisch	9 371	44	7	1 943	29	1 252	64,46
Technisch	/	/	/	/	/	/	/
Meister	-	-	-	-	-	-	-
Insqesamt...	9 543	44	7	1 936	28	1 249	64,50
Insqesamt							
Kaufmännisch	151 900	43	9	2 271	32	1 435	63,20
Technisch	7 799	43	10	2 431	39	1 525	62,72
Meister	-	-	-	-	-	-	-
Insqesamt...	159 699	43	9	2 278	33	1 439	63,18

Jahresverdienste

9.1 Ganzjährig beschäftigte Arbeiterinnen und Arbeiter, deren Brutto- und Nettojahresverdienste sowie Sonderzahlungen 1995 nach Wirtschaftszweigen und Leistungsgruppen

Wirtschaftszweig Leistungsgruppe	Arbeiter	Nachrichtl.: Brutto- monatsver- dienst im Oktober 1995	Brutto- Jahres- verdienst	Nettojahresverdienst		Jahressonderzahlungen	
				insgesamt	Anteil am Brutto- Jahres- Verdienst	insgesamt	Anteil am Brutto- Jahres- Verdienst
	Anzahl	DM	DM	%	DM	%	
9.1.1 Vollzeitbeschäftigte Männer							
Produzierendes Gewerbe, Handel, Kredit- und Versicherungsgewerbe Leistungsgruppe 1	681 841	4 839	62 824	40 812	64,96	5 679	9,04
2	278 854	4 282	55 618	37 071	66,65	4 958	8,91
3	132 028	3 984	51 930	34 707	66,83	4 441	8,55
Insqesamt...	1 092 723	4 594	59 669	39 120	65,56	5 345	8,96
Produzierendes Gewerbe Leistungsgruppe 1	623 216	4 888	63 491	41 255	64,98	5 811	9,15
2	253 123	4 341	56 490	37 674	66,69	5 152	9,12
3	112 593	4 079	53 168	35 559	66,88	4 618	8,69
Insqesamt...	988 932	4 656	60 524	39 690	65,58	5 506	9,10
Bergbau und Gewinnung von Steinen und Erden, sonstiger Bergbau Leistungsgruppe 1	39 906	4 730	61 199	40 593	66,33	5 165	8,44
2	22 823	4 292	55 728	37 379	67,07	5 131	9,21
3	1 496	3 799	49 926	33 707	67,51	5 436	10,89
Insqesamt...	64 025	4 554	59 003	39 297	66,60	5 159	8,74
Bergbau 1) Leistungsgruppe 1	37 517	4 660	60 290	40 041	66,41	5 169	8,57
2	20 895	4 232	55 113	36 860	66,88	5 087	9,23
3	1 121	3 437	45 672	31 534	69,05	5 758	12,61
Insqesamt...	59 533	4 487	58 198	38 764	66,61	5 152	8,85
Erzbergbau, Gewinnung von Steinen und Erden, sonstiger Bergbau Leistungsgruppe 1	2 390	5 831	75 471	49 268	65,28	5 096	6,75
2	1 727	5 014	63 175	43 660	69,11	5 664	8,97
3	375	4 883	62 554	40 209	64,18	4 473	7,14
Insqesamt...	4 491	5 437	69 673	46 356	66,53	5 263	7,55
Verarbeitendes Gewerbe Leistungsgruppe 1	439 596	4 914	63 950	41 457	64,83	5 895	9,22
2	215 538	4 351	56 701	37 820	66,70	5 182	9,14
3	96 935	4 085	53 291	35 691	66,97	4 662	8,75
Insqesamt...	752 069	4 646	60 498	39 672	65,57	5 532	9,14
Ernährungsgewerbe und Tabakverarbeitung Leistungsgruppe 1	30 014	4 736	59 515	38 831	65,25	4 314	7,25
2	9 823	4 214	53 274	35 253	66,17	3 750	7,04
3	5 799	3 999	50 844	34 205	67,27	3 023	5,95
Insqesamt...	45 637	4 530	57 070	37 473	65,66	4 029	7,06
Textil- und Bekleidungs-gewerbe Leistungsgruppe 1	10 638	4 056	52 737	34 930	66,23	5 068	9,61
2	10 522	3 734	49 176	33 408	67,94	4 612	9,38
3	4 166	3 902	50 579	33 924	67,07	4 582	9,06
Insqesamt...	25 326	3 897	50 903	34 132	67,05	4 798	9,43
Leder-gewerbe Leistungsgruppe 1	1 177	4 237	55 104	35 937	65,22	4 896	8,88
2	884	3 697	48 642	33 300	68,46	4 450	9,15
3	210	3 385	42 420	28 937	68,22	3 648	8,60
Insqesamt...	2 271	3 948	51 415	34 263	66,64	4 607	8,96
Holz-gewerbe (ohne Herstellung von Möbeln) Leistungsgruppe 1	11 881	4 477	58 798	38 730	65,87	6 175	10,50
2	2 952	4 023	53 222	35 643	66,97	5 234	9,83
3	1 349	3 899	49 145	33 203	67,56	3 607	7,34
Insqesamt...	16 181	4 346	56 976	37 706	66,18	5 789	10,16
Papier-, Verlags- und Druck-gewerbe Leistungsgruppe 1	26 285	5 159	66 810	43 225	64,70	5 735	8,58
2	15 670	4 314	55 824	36 871	66,05	4 766	8,54
3	2 070	4 084	53 113	34 449	64,86	4 819	9,07
Insqesamt...	44 025	4 808	62 256	40 551	65,14	5 347	8,59
Kokerei, Mineralölverarbeitung, Her- stellung von Spalt- und Bruststoffen Leistungsgruppe 1	1 388	6 088	83 097	51 702	62,22	8 184	9,85
2	882	4 469	57 957	38 844	67,02	4 220	7,28
3	(22)	(3 203)	(43 179)	(28 609)	(66,26)	(4 335)	(10,04)
Insqesamt...	2 292	5 437	73 039	46 533	63,71	6 621	9,07
Chemische Industrie Leistungsgruppe 1	26 571	5 420	72 535	47 410	65,35	8 088	11,15
2	20 037	4 879	65 192	43 413	66,59	7 221	11,08
3	3 123	4 270	55 783	37 161	66,62	5 338	9,57
Insqesamt...	49 730	5 130	68 525	45 156	65,90	7 566	11,04

1) Kohlenbergbau, Torfgewinnung, Gewinnung von Erdöl und Erdgas, Bergbau auf Uran- und Thoriumerze

Noch: 9.1 Ganzjährig beschäftigte Arbeiterinnen und Arbeiter, deren Brutto- und Nettojahresverdienste sowie Sonderzahlungen 1995 nach Wirtschaftszweigen und Leistungsgruppen

Wirtschaftszweig Leistungsgruppe	Arbeiter	Nachrichtl.: Brutto- monatsver- dienst im Oktober 1995	Brutto- jahres- verdienst	Nettojahresverdienst		Jahressonderzahlungen	
				insgesamt	Anteil am Brutto- Jahres- Verdienst	insgesamt	Anteil am Brutto- Jahres- Verdienst
				Anzahl	DM	%	DM
Herstellung von Gummi- und Kunststoff- waren							
Leistungsgruppe 1	19 198	4 784	61 547	40 435	65,70	5 632	9,15
2	17 463	4 317	55 050	37 181	67,54	4 829	8,77
3	9 190	4 024	51 750	35 385	68,38	4 252	8,22
Insqesamt...	45 851	4 454	57 109	38 183	66,86	5 050	8,84
Glasgewerbe, Keramik, Verarbeitung von Steinen und Erden							
Leistungsgruppe 1	11 607	4 908	62 709	41 042	65,45	5 190	8,28
2	12 497	4 601	58 401	38 874	66,56	4 826	8,26
3	3 323	4 310	55 023	36 884	67,03	4 329	7,87
Insqesamt...	27 427	4 695	59 815	39 550	66,12	4 920	8,22
Metallerzeugung und -bearbeitung, Her- stellung von Metallerzeugnissen							
Leistungsgruppe 1	102 544	4 825	62 916	41 066	65,27	5 395	8,58
2	68 794	4 389	57 222	38 309	66,95	5 035	8,80
3	40 194	4 196	54 786	36 695	66,98	4 705	8,59
Insqesamt...	211 532	4 564	59 519	39 339	66,09	5 147	8,65
Maschinenbau							
Leistungsgruppe 1	130 172	4 920	63 865	40 987	64,18	5 828	9,13
2	28 187	4 147	54 636	36 212	66,28	5 054	9,25
3	14 299	4 033	53 942	35 921	66,59	5 222	9,68
Insqesamt...	172 657	4 720	61 536	39 788	64,66	5 652	9,18
Herstellung von Büromaschinen, Datenver- arbeitungsgeräten, Elektrotechnik, Feinmechanik, Optik							
Leistungsgruppe 1	18 218	4 589	60 187	38 691	64,28	5 460	9,07
2	6 290	4 195	53 734	35 370	65,82	4 668	8,69
3	4 504	3 754	49 970	33 631	67,30	4 554	9,11
Insqesamt...	29 011	4 374	57 202	37 186	65,01	5 148	9,00
Fahrzeugbau							
Leistungsgruppe 1	33 138	5 533	73 149	47 204	64,53	8 261	11,29
2	9 280	4 650	61 574	41 576	67,52	6 851	11,13
3	3 378	4 111	54 366	35 594	65,47	5 815	10,70
Insqesamt...	45 796	5 249	69 418	45 207	65,12	7 795	11,23
Herstellung von Möbeln, Schmuck, Musik- instrumenten, Sportgeräten, Spielwaren und sonstigen Erzeugnissen, Recycling							
Leistungsgruppe 1	16 767	4 621	60 091	38 716	64,43	5 872	9,77
2	12 259	4 204	54 753	35 720	65,24	5 108	9,33
3	5 308	3 815	48 863	32 616	66,75	4 815	9,85
Insqesamt...	34 333	4 348	56 449	36 703	65,02	5 436	9,63
Energie- und Wasserversorgung							
Leistungsgruppe 1	30 047	5 255	70 114	45 279	64,58	7 937	11,32
2	2 240	4 902	64 319	41 840	65,05	7 694	11,96
3	14 217	3 957	54 722	34 925	63,82	7 473	13,66
Insqesamt...	32 503	5 222	69 613	44 973	64,60	7 917	11,37
Baugewerbe							
Leistungsgruppe 1	113 667	4 746	60 772	39 639	65,23	5 150	8,47
2	12 723	4 160	52 895	34 985	66,14	4 228	7,99
3	13 945	4 069	52 635	34 849	66,21	4 178	7,94
Insqesamt...	140 335	4 626	59 250	38 741	65,39	4 970	8,39
Handel, Kredit- und Versicherungsgewerbe							
Leistungsgruppe 1	58 625	4 321	55 730	36 109	64,79	4 272	7,67
2	25 730	3 697	47 035	31 140	66,21	3 050	6,48
3	19 436	3 436	44 761	29 776	66,52	3 417	7,63
Insqesamt...	103 791	4 001	51 521	33 691	65,39	3 809	7,39
Handel, Instandhaltung und Reparatur von Kfz und Gebrauchsgütern							
Leistungsgruppe 1	57 495	4 308	55 475	35 949	64,80	4 192	7,56
2	25 662	3 696	47 006	31 124	66,21	3 036	6,46
3	19 395	3 434	44 725	29 750	66,52	3 407	7,62
Insqesamt...	102 553	3 989	51 322	33 569	65,41	3 754	7,32
Kredit- und Versicherungsgewerbe							
Leistungsgruppe 1	1 130	4 994	68 740	44 235	64,35	8 350	12,15
2	(68)	(4 125)	(58 074)	(37 072)	(63,84)	(8 133)	(14,00)
3	/	/	/	/	/	/	/
Insqesamt...	1 238	4 932	67 936	43 771	64,43	8 330	12,26

Noch: 9.1 Ganzjährig beschäftigte Arbeiterinnen und Arbeiter, deren Brutto- und Nettojahresverdienste sowie Sonderzahlungen 1995 nach Wirtschaftszweigen und Leistungsgruppen

Wirtschaftszweig Leistungsgruppe	Arbeiter- innen	Nachrichtl.: Brutto- monatsver- dienst im Oktober 1995	Brutto- Jahres- verdienst	Nettojahresverdienst		Jahressonderzahlungen	
				insgesamt	Anteil am Brutto- Jahres- Verdienst	insgesamt	Anteil am Brutto- Jahres- Verdienst
				Anzahl	DM	%	DM
9.1.2 Vollzeitbeschäftigte Frauen							
Produzierendes Gewerbe, Handel, Kredit- und Versicherungsgewerbe							
Leistungsgruppe 1	19 105	3 516	45 688	27 946	61,17	3 962	8,67
2	40 538	3 126	40 586	25 244	62,20	3 580	8,82
3	88 460	3 086	40 491	25 461	62,88	3 666	9,05
Insgesamt...	148 103	3 152	41 188	25 722	62,45	3 680	8,94
Produzierendes Gewerbe							
Leistungsgruppe 1	16 256	3 651	46 185	28 258	61,18	4 019	8,70
2	37 181	3 154	41 009	25 496	62,17	3 647	8,89
3	78 142	3 123	41 091	25 812	62,82	3 775	9,19
Insgesamt...	131 580	3 187	41 697	26 025	62,41	3 769	9,04
Bergbau und Gewinnung von Steinen und Erden, sonstiger Bergbau							
Leistungsgruppe 1	141	3 241	40 454	24 475	60,50	4 187	10,35
2	(125)	(3 206)	(44 222)	(26 265)	(59,39)	(6 506)	(14,71)
3	271	3 239	42 436	25 439	59,95	5 331	12,56
Insgesamt...							
Bergbau 1)							
Leistungsgruppe 1	141	3 241	40 454	24 475	60,50	4 187	10,35
2	(125)	(3 206)	(44 222)	(26 265)	(59,39)	(6 506)	(14,71)
3	271	3 239	42 436	25 439	59,95	5 331	12,56
Insgesamt...							
Erzbergbau, Gewinnung von Steinen und Erden, sonstiger Bergbau							
Leistungsgruppe 1	-	-	-	-	-	-	-
2	-	-	-	-	-	-	-
3	-	-	-	-	-	-	-
Insgesamt...	-	-	-	-	-	-	-
Verarbeitendes Gewerbe							
Leistungsgruppe 1	15 599	3 523	45 783	28 023	61,21	3 961	8,65
2	36 495	3 151	40 970	25 496	62,23	3 640	8,89
3	77 309	3 132	41 151	25 857	62,83	3 782	9,19
Insgesamt...	129 404	3 185	41 658	26 016	62,45	3 764	9,03
Ernährungsgewerbe und Tabakverarbeitung							
Leistungsgruppe 1	1 954	3 322	41 744	25 851	61,93	2 473	5,92
2	4 733	3 020	38 588	24 098	62,45	2 934	7,60
3	11 685	2 789	36 089	23 038	63,84	3 004	8,32
Insgesamt...	18 372	2 905	37 334	23 610	63,24	2 929	7,85
Textil- und Bekleidungsindustrie							
Leistungsgruppe 1	4 467	3 026	39 402	24 466	62,09	3 614	9,17
2	8 686	3 003	39 037	24 541	62,87	3 707	9,50
3	7 185	2 969	38 343	24 758	64,57	3 550	9,26
Insgesamt...	20 338	2 996	38 872	24 601	63,29	3 631	9,34
Lederindustrie							
Leistungsgruppe 1	380	2 891	37 317	23 809	63,80	3 083	8,26
2	877	2 852	36 837	23 618	64,11	2 861	7,77
3	910	3 075	38 656	24 663	63,80	3 104	8,03
Insgesamt...	2 167	2 952	37 685	24 090	63,93	3 002	7,97
Holzindustrie (ohne Herstellung von Möbeln)							
Leistungsgruppe 1	71	3 478	46 346	27 834	60,06	4 665	10,07
2	357	3 182	40 821	25 139	61,58	3 615	8,86
3	518	3 185	41 297	25 027	60,60	4 107	9,95
Insgesamt...	946	3 206	41 496	25 280	60,92	3 964	9,55
Papier-, Verlags- und Druckindustrie							
Leistungsgruppe 1	1 914	4 112	53 894	32 759	60,78	4 815	8,93
2	4 520	3 208	42 319	26 415	62,42	4 139	9,78
3	3 025	3 085	40 480	24 865	61,42	3 557	8,79
Insgesamt...	9 459	3 352	44 074	27 204	61,72	4 090	9,28
Kokerei, Mineralölverarbeitung, Her- stellung von Spalt- und Brutstoffen							
Leistungsgruppe 1	-	-	-	-	-	-	-
2	-	-	-	-	-	-	-
3	-	-	-	-	-	-	-
Insgesamt...	-	-	-	-	-	-	-
Chemische Industrie							
Leistungsgruppe 1	448	4 152	54 533	32 814	60,17	5 669	10,40
2	1 948	3 377	44 259	27 294	61,67	4 391	9,92
3	2 881	3 213	42 151	26 023	61,74	4 194	9,95
Insgesamt...	5 277	3 354	43 980	27 068	61,55	4 392	9,99

Noch: 9.1 Ganzjährig beschäftigte Arbeiterinnen und Arbeiter, deren Brutto- und Nettojahresverdienste sowie Sonderzahlungen 1995 nach Wirtschaftszweigen und Leistungsgruppen

Wirtschaftszweig Leistungsgruppe	Arbeiter- innen	Nachrichtl.: Brutto- monatsver- dienst im Oktober 1995	Brutto- Jahres- verdienst	Nettojahresverdienst		Jahressonderzahlungen	
				insgesamt	Anteil am Brutto- Jahres- Verdienst	insgesamt	Anteil am Brutto- Jahres- Verdienst
	Anzahl	DM	DM	%	DM	%	
Herstellung von Gummi- und Kunststoff- waren							
Leistungsgruppe 1	647	2 952	39 211	25 637	65,38	3 425	8,73
2	3 170	2 977	38 714	24 348	62,89	3 405	8,80
3	8 546	3 135	40 721	25 795	63,35	3 604	8,85
Insqesamt...	12 364	3 085	40 127	25 416	63,34	3 544	8,83
Glasgewerbe, Keramik, Verarbeitung von Steinen und Erden							
Leistungsgruppe 1	148	3 172	41 027	25 021	60,99	4 460	10,87
2	404	3 362	43 708	25 825	59,09	3 564	8,15
3	740	3 326	42 467	26 640	62,73	3 591	8,46
Insqesamt...	1 292	3 320	42 690	26 199	61,37	3 682	8,63
Metallerzeugung und -bearbeitung, Her- stellung von Metallerzeugnissen							
Leistungsgruppe 1	1 106	3 895	50 637	30 892	61,01	4 529	8,94
2	3 516	3 305	43 268	26 669	61,64	3 670	8,48
3	17 102	3 177	42 118	26 282	62,40	3 917	9,30
Insqesamt...	21 724	3 234	42 738	26 580	62,19	3 908	9,14
Maschinenbau							
Leistungsgruppe 1	1 231	3 890	51 352	30 878	60,13	4 955	9,65
2	2 038	3 487	45 693	28 126	61,55	4 207	9,21
3	10 207	3 327	44 409	27 785	62,57	4 264	9,60
Insqesamt...	13 476	3 403	45 237	28 119	62,16	4 319	9,55
Herstellung von Büromaschinen, Datenver- arbeitungsgeräten, Elektrotechnik, Feinmechanik, Optik							
Leistungsgruppe 1	2 195	3 697	47 774	28 959	60,62	3 477	7,28
2	3 999	3 179	40 992	25 141	61,33	3 197	7,80
3	9 195	3 333	44 504	27 844	62,56	4 305	9,67
Insqesamt...	15 389	3 345	44 058	27 301	61,97	3 899	8,85
Fahrzeugbau							
Leistungsgruppe 1	580	4 868	64 182	37 802	58,90	7 031	10,95
2	560	3 968	52 731	32 974	62,53	5 139	9,75
3	1 959	3 369	43 837	26 580	60,63	3 846	8,77
Insqesamt...	3 099	3 757	49 252	29 836	60,58	4 675	9,49
Herstellung von Möbeln, Schmuck, Musik- instrumenten, Sportgeräten, Spielwaren und sonstigen Erzeugnissen, Recycling							
Leistungsgruppe 1	(457)	(3 178)	(40 998)	(23 872)	(58,23)	(4 059)	(9,90)
2	1 688	3 221	41 501	25 673	61,86	3 760	9,06
3	3 355	3 100	40 407	25 316	62,65	3 845	9,51
Insqesamt...	5 500	3 144	40 792	25 305	62,04	3 856	9,40
Energie- und Wasserversorgung							
Leistungsgruppe 1	461	4 232	57 537	35 840	62,29	7 256	12,61
2	354	3 727	50 664	29 821	58,86	5 961	11,77
3	223	3 823	51 444	30 283	58,87	6 090	11,84
Insqesamt...	1 037	3 972	53 885	32 595	60,49	6 564	12,18
Baugewerbe							
Leistungsgruppe 1	192	4 206	51 398	29 095	56,61	875	1,70
2	191	2 614	31 166	18 197	58,39	315	1,01
3	(485)	(2 063)	(25 953)	(16 489)	(63,53)	(819)	(3,15)
Insqesamt...	(868)	(2 658)	(32 730)	(19 654)	(60,05)	(721)	(2,20)
Handel, Kredit- und Versicherungsgewerbe							
Leistungsgruppe 1	2 849	3 317	42 851	26 161	61,05	3 636	8,49
2	3 357	2 819	35 901	22 447	62,53	2 827	7,88
3	10 318	2 768	35 948	22 799	63,42	2 840	7,90
Insqesamt...	16 524	2 873	37 129	23 307	62,77	2 975	8,01
Handel, Instandhaltung und Reparatur von Kfz und Gebrauchsgütern							
Leistungsgruppe 1	2 724	3 276	42 087	25 766	61,22	3 403	8,08
2	3 276	2 791	35 429	22 187	62,62	2 716	7,67
3	10 093	2 757	35 749	22 685	63,45	2 771	7,75
Insqesamt...	16 093	2 852	36 757	23 105	62,86	2 867	7,80
Kredit- und Versicherungsgewerbe							
Leistungsgruppe 1	(124)	(4 208)	(59 569)	(34 799)	(58,42)	(8 747)	(14,68)
2	(225)	(3 273)	(44 844)	(27 927)	(62,28)	(5 921)	(13,20)
3	431	3 675	51 006	30 859	60,50	7 000	13,72

Noch: 9.1 Ganzjährig Beschäftigte Arbeiterinnen und Arbeiter, deren Brutto- und Nettojahresverdienste sowie Sonderzahlungen 1995 nach Wirtschaftszweigen und Leistungsgruppen

Wirtschaftszweig Leistungsgruppe	Arbeiter- innen	Nachrichtl.: Brutto- monatsver- dienst im Oktober 1995	Brutto- Jahres- verdienst	Nettojahresverdienst		Jahressonderzahlungen	
				insgesamt	Anteil am Brutto- Jahres- Verdienst	insgesamt	Anteil am Brutto- Jahres- Verdienst
	Anzahl	DM	DM	%	DM	%	
9.1.3 Teilzeitbeschäftigte Frauen							
Produzierendes Gewerbe, Handel, Kredit- und Versicherungsgewerbe							
Leistungsgruppe 1	2 603	2 077	26 792	16 633	62,08	2 033	7,59
2	8 643	1 887	24 028	15 270	63,55	1 963	8,17
3	22 873	1 858	24 148	15 246	63,14	2 220	9,19
Insqesamt...	34 118	1 882	24 319	15 358	63,15	2 140	8,80
Produzierendes Gewerbe							
Leistungsgruppe 1	1 830	2 182	28 153	17 365	61,68	2 171	7,71
2	6 020	1 984	25 451	16 018	62,94	2 164	8,50
3	11 090	1 932	25 186	15 811	62,78	2 345	9,31
Insqesamt...	18 939	1 973	25 557	16 027	62,71	2 271	8,88
Bergbau und Gewinnung von Steinen und Erden, sonstiger Bergbau							
Leistungsgruppe 1	-	-	-	-	-	-	-
2	/	/	/	/	/	/	/
3	/	/	/	/	/	/	/
Insqesamt...	/	/	/	/	/	/	/
Bergbau 1)							
Leistungsgruppe 1	-	-	-	-	-	-	-
2	/	/	/	/	/	/	/
3	/	/	/	/	/	/	/
Insqesamt...	/	/	/	/	/	/	/
Erzbergbau, Gewinnung von Steinen und Erden, sonstiger Bergbau							
Leistungsgruppe 1	-	-	-	-	-	-	-
2
3
Insqesamt...
Verarbeitendes Gewerbe							
Leistungsgruppe 1	1 685	2 154	27 755	17 157	61,82	2 012	7,25
2	4 901	2 012	25 690	16 155	62,88	2 190	8,53
3	10 412	1 953	25 385	15 881	62,56	2 339	9,21
Insqesamt...	16 997	1 990	25 708	16 087	62,58	2 264	8,81
Ernährungsgewerbe und Tabakverarbeitung							
Leistungsgruppe 1	(207)	(1 819)	(21 359)	(13 039)	(61,05)	(925)	(4,33)
2	347	2 141	26 974	16 191	60,03	1 772	6,57
3	1 330	1 801	23 252	14 909	64,12	1 783	7,67
Insqesamt...	1 885	1 865	23 730	14 940	62,96	1 686	7,11
Textil- und Bekleidungs-gewerbe							
Leistungsgruppe 1	595	2 071	27 072	16 620	61,39	2 168	8,01
2	1 761	1 962	25 009	15 701	62,78	2 228	8,91
3	2 600	2 015	25 596	15 654	61,16	2 358	9,21
Insqesamt...	4 956	2 003	25 565	15 786	61,75	2 289	8,95
Leder-gewerbe							
Leistungsgruppe 1	(52)	(2 025)	(26 003)	(16 724)	(64,32)	(1 865)	(7,17)
2	160	1 872	23 751	14 694	61,87	1 785	7,52
3	/	/	/	/	/	/	/
Insqesamt...	275	1 746	22 208	14 058	63,30	1 673	7,53
Holz-gewerbe (ohne Herstellung von Möbeln)							
Leistungsgruppe 1	-	-	-	-	-	-	-
2	(350)	(2 014)	(24 956)	(17 504)	(70,14)	(2 630)	(10,54)
3	(374)	(1 987)	(25 244)	(17 465)	(69,18)	(2 651)	(10,50)
Insqesamt...	(724)	(3 999)	(50 200)	(34 969)	(69,66)	(5 281)	(10,52)
Papier-, Verlags- und Druck-gewerbe							
Leistungsgruppe 1	/	/	/	/	/	/	/
2	579	2 433	30 048	18 598	61,90	2 765	9,20
3	924	1 819	24 243	14 356	59,22	2 341	9,65
Insqesamt...	1 693	2 144	27 459	16 535	60,22	2 391	8,71
Kokerei, Mineralölverarbeitung, Her- stellung von Spalt- und Brutstoffen							
Leistungsgruppe 1	-	-	-	-	-	-	-
2
3
Insqesamt...
Chemische Industrie							
Leistungsgruppe 1	(98)	(2 666)	(35 925)	(23 690)	(65,94)	(4 178)	(11,63)
2	(313)	(2 086)	(27 636)	(17 288)	(62,56)	(2 744)	(9,93)
3	617	2 117	28 039	17 434	62,18	2 933	10,46
Insqesamt...	1 028	2 150	28 665	17 984	62,74	2 994	10,44

Anmerkungen siehe Seite 156

Noch: 9.1 Ganzjährig beschäftigte Arbeiterinnen und Arbeiter, deren Brutto- und Nettajahresverdienste sowie Sonderzahlungen 1995 nach Wirtschaftszweigen und Leistungsgruppen

Wirtschaftszweig Leistungsgruppe	Arbeiter- innen	Nachrichtl.: Brutto- monatsver- dienst im Oktober 1995	Brutto- jahres- verdienst	Nettojahresverdienst		Jahressonderzahlungen	
				insgesamt	Anteil am Brutto- Jahres- Verdienst	insgesamt	Anteil am Brutto- Jahres- Verdienst
				Anzahl	DM	%	DM
Herstellung von Gummi- und Kunststoff- waren							
Leistungsgruppe 1	(100)	(2 168)	(29 837)	(20 593)	(69,02)	(3 430)	(11,50)
2	190	1 972	25 904	16 400	63,31	2 620	10,11
3	727	1 814	24 748	16 679	67,40	2 190	8,85
Insqesamt...	1 018	1 879	25 465	17 012	66,81	2 393	9,40
Glasgewerbe, Keramik, Verarbeitung von Steinen und Erden							
Leistungsgruppe 1	-	-	-	-	-	-	-
2	(319)	(1 755)	(22 219)	(13 034)	(58,66)	(1 822)	(8,20)
3	(400)	(1 667)	(21 318)	(13 120)	(61,54)	(1 749)	(8,20)
Insqesamt...							
Metallerzeugung und -bearbeitung, Her- stellung von Metallerzeugnissen							
Leistungsgruppe 1	(286)	(2 265)	(29 169)	(19 570)	(67,09)	(2 701)	(9,26)
2	998	1 942	25 586	15 717	61,43	2 406	9,40
3	1 308	2 041	26 542	16 693	62,89	2 437	9,18
Insqesamt...							
Maschinenbau							
Leistungsgruppe 1	(41)	(2 027)	(27 106)	(16 003)	(59,04)	(2 093)	(7,72)
2	(212)	(1 931)	(25 165)	(16 906)	(67,18)	(2 358)	(9,37)
3	1 195	1 905	24 977	15 659	62,69	2 404	9,62
Insqesamt...	1 449	1 912	25 064	15 851	63,24	2 388	9,53
Herstellung von Büromaschinen, Datenver- arbeitungsgeräten, Elektrotechnik, Feinmechanik, Optik							
Leistungsgruppe 1	(224)	(1 849)	(24 397)	(14 541)	(59,60)	(1 153)	(4,77)
2	531	1 786	22 103	13 770	62,30	883	3,99
3	844	2 237	29 724	18 632	62,68	2 765	9,30
Insqesamt...	1 598	2 033	26 448	16 445	62,18	1 916	7,24
Fahrzeugbau							
Leistungsgruppe 1	(42)	(2 799)	(36 002)	(20 385)	(56,62)	(4 178)	(11,61)
2	187	2 598	32 291	19 367	59,98	2 806	8,69
3	254	2 587	32 531	19 546	60,09	3 062	9,41
Insqesamt...							
Herstellung von Möbeln, Schmuck, Musik- instrumenten, Sportgeräten, Spielwaren und sonstigen Erzeugnissen, Recycling							
Leistungsgruppe 1	(128)	(2 023)	(27 657)	(16 760)	(60,60)	(2 628)	(9,50)
2	(366)	(1 747)	(23 002)	(14 347)	(62,37)	(2 245)	(9,76)
3	(254)	(1 837)	(22 818)	(15 590)	(68,32)	(2 249)	(9,85)
Insqesamt...	748	1 825	23 739	15 183	63,96	2 312	9,74
Energie- und Wasserversorgung							
Leistungsgruppe 1	/	/	/	/	/	/	/
2	865	1 986	26 319	16 918	64,28	2 639	10,03
3	(339)	(1 842)	(25 675)	(16 516)	(64,33)	(2 844)	(11,08)
Insqesamt...	1 349	2 007	26 852	17 124	63,77	2 838	10,57
Baugewerbe							
Leistungsgruppe 1	-	-	-	-	-	-	-
2	/	/	/	/	/	/	/
3	/	/	/	/	/	/	/
Insqesamt...	(457)	(1 401)	(18 555)	(11 769)	(63,43)	(892)	(4,81)
Handel, Kredit- und Versicherungsgewerbe							
Leistungsgruppe 1	(773)	(1 830)	(23 570)	(14 902)	(63,22)	(1 708)	(7,25)
2	2 623	1 666	20 762	13 554	65,28	1 501	7,23
3	11 783	1 789	23 170	14 714	63,50	2 101	9,07
Insqesamt...	15 179	1 770	22 774	14 523	63,77	1 977	8,68
Handel, Instandhaltung und Reparatur von Kfz und Gebrauchsartikeln							
Leistungsgruppe 1	(694)	(1 776)	(23 023)	(14 461)	(62,81)	(1 615)	(7,02)
2	2 249	1 723	21 284	13 827	64,96	1 428	6,71
3	11 009	1 822	23 570	14 950	63,43	2 116	8,98
Insqesamt...	13 951	1 803	23 174	14 744	63,62	1 980	8,54
Kredit- und Versicherungsgewerbe							
Leistungsgruppe 1	(374)	(1 322)	(17 628)	(11 914)	(67,59)	(1 942)	(11,02)
2	(774)	(1 322)	(17 481)	(11 362)	(64,99)	(1 893)	(10,83)
3	1 228	1 385	18 229	12 008	65,88	1 949	10,69

9.2 Ganzjährig beschäftigte Angestellte, deren Brutto- und Nettojahresverdienste sowie Sonderzahlungen 1995 nach Wirtschaftszweigen und Leistungsgruppen

Wirtschaftszweig Leistungsgruppe	Ange- stellte	Nachrichtl.: Brutto- monatsver- dienst im Oktober 1995	Brutto- jahres- verdienst	Nettojahresverdienst		Jahressonderzahlungen	
				insgesamt	Anteil am Brutto- jahres- verdienst	insgesamt	Anteil am Brutto- jahres- verdienst
				Anzahl	DM	%	DM
9.2.1 Vollzeitbeschäftigte Männer							
Produzierendes Gewerbe, Handel, Kredit- und Versicherungs-gewerbe							
Leistungsgruppe Ib	35 998	11 185	154 489	98 296	63,63	18 987	12,29
II	264 257	7 586	102 191	65 573	64,17	11 061	10,82
III	280 272	5 743	76 569	48 716	63,62	7 652	9,99
IV	54 851	4 267	56 449	36 107	63,96	5 182	9,18
V	3 649	3 761	49 967	32 421	64,98	4 684	9,37
Insqesamt...	639 026	6 674	89 675	57 305	63,90	9 471	10,56
Produzierendes Gewerbe							
Leistungsgruppe Ib	24 255	11 274	155 244	98 758	63,61	18 761	12,08
II	198 425	7 734	103 353	66 427	64,27	10 780	10,43
III	171 105	6 028	80 198	51 194	63,83	8 157	10,17
IV	26 815	4 657	61 869	39 562	63,94	6 092	9,85
V	1 548	3 996	52 484	33 893	64,58	4 560	8,69
Insqesamt...	422 148	7 037	94 128	60 284	64,05	9 855	10,47
Bergbau und Gewinnung von Steinen und Erden, sonstiger Bergbau							
Leistungsgruppe Ib	(115)	(11 147)	(150 723)	(92 123)	(61,12)	(16 096)	(10,68)
II	9 646	7 739	100 528	63 952	63,62	7 257	7,22
III	5 416	6 198	83 308	53 411	64,11	8 362	10,04
IV	2 025	4 939	64 409	42 552	66,07	5 172	8,03
V	(96)	(4 361)	(59 697)	(38 848)	(65,08)	(8 311)	(13,92)
Insqesamt...	17 298	6 932	91 015	58 195	63,94	7 423	8,16
Bergbau 1)							
Leistungsgruppe Ib	35	10 386	132 414	81 219	61,34	4 764	3,60
II	9 282	7 694	99 963	63 630	63,65	7 084	7,09
III	4 942	6 144	82 700	53 098	64,21	8 426	10,19
IV	1 841	4 922	63 964	42 287	66,11	5 067	7,92
V	(96)	(4 361)	(59 697)	(38 848)	(65,08)	(8 311)	(13,92)
Insqesamt...	16 196	6 892	90 436	57 882	64,00	7 266	8,03
Erzbergbau, Gewinnung von Steinen und Erden, sonstiger Bergbau							
Leistungsgruppe Ib	(80)	(11 481)	(158 757)	(96 907)	(61,04)	(21 068)	(13,27)
II	364	8 885	114 943	72 191	62,81	11 684	10,16
III	474	6 760	89 654	56 678	63,22	7 690	8,58
IV	(184)	(5 107)	(68 854)	(45 204)	(65,65)	(6 216)	(9,03)
V	-	-	-	-	-	-	-
Insqesamt...	1 102	7 527	99 536	62 798	63,09	9 732	9,78
Verarbeitendes Gewerbe							
Leistungsgruppe Ib	21 706	11 295	155 442	98 666	63,47	18 790	12,09
II	163 584	7 733	103 441	66 557	64,34	10 870	10,51
III	137 418	6 012	79 786	50 998	63,92	8 000	10,03
IV	21 957	4 623	61 526	39 334	63,93	6 179	10,04
V	1 080	3 912	50 852	33 386	65,65	4 157	8,17
Insqesamt...	345 745	7 053	94 478	60 556	64,10	9 908	10,49
Ernährungsgewerbe und Tabakverarbeitung							
Leistungsgruppe Ib	1 328	12 281	166 329	108 673	65,34	19 840	11,93
II	6 187	8 086	109 738	68 908	62,79	12 947	11,80
III	11 084	5 894	77 566	48 856	62,99	7 736	9,97
IV	2 118	4 245	55 933	35 696	63,82	5 594	10,00
V	243	4 130	52 429	35 021	66,80	3 642	6,95
Insqesamt...	20 961	6 759	90 209	57 075	63,27	9 777	10,84
Textil- und Bekleidungs-gewerbe							
Leistungsgruppe Ib	(949)	(10 722)	(155 430)	(98 886)	(63,62)	(21 539)	(13,86)
II	3 808	7 303	97 114	62 847	64,72	10 466	10,78
III	8 332	5 306	69 785	44 925	64,38	6 881	9,57
IV	1 278	4 255	55 644	35 704	64,17	5 502	9,89
V	(136)	(3 654)	(47 469)	(31 963)	(67,34)	(3 687)	(7,77)
Insqesamt...	14 502	6 077	81 111	52 229	64,39	8 515	10,50
Leder-gewerbe							
Leistungsgruppe Ib	/	/	/	/	/	/	/
II	457	6 659	86 750	54 728	63,09	8 084	9,32
III	493	5 354	69 987	45 114	64,46	5 989	8,56
IV	(126)	(4 030)	(53 402)	(33 893)	(63,47)	(5 134)	(9,61)
V	-	-	-	-	-	-	-
Insqesamt...	1 178	6 178	80 769	50 706	62,78	7 141	8,84
Holz-gewerbe (ohne Herstellung von Möbeln)							
Leistungsgruppe Ib	(346)	(9 969)	(126 851)	(79 943)	(63,02)	(6 295)	(4,96)
II	1 388	6 615	88 208	55 877	63,35	8 994	10,20
III	1 822	5 734	76 255	49 717	65,20	8 225	10,79
IV	197	4 261	56 653	35 507	62,67	6 070	10,71
V	-	-	-	-	-	-	-
Insqesamt...	3 766	6 367	84 224	53 970	64,08	8 209	9,75

1) Kohlenbergbau, Torfgewinnung, Gewinnung von Erdöl und Erdgas, Bergbau auf Uran- und Thoriumerze

Noch: 9.2 Ganzjährig beschäftigte Angestellte, deren Brutto- und Nettojahresverdienste sowie Sonderzahlungen 1995 nach Wirtschaftszweigen und Leistungsgruppen

Wirtschaftszweig Leistungsgruppe	Ange- stellte	Nachrichtl.: Brutto- monatsver- dienst im Oktober 1995	Brutto- jahres- verdienst	Nettojahresverdienst		Jahressonderzahlungen	
				insgesamt	Anteil am Brutto- jahres- verdienst	insgesamt	Anteil am Brutto- jahres- verdienst
				Anzahl	DM	%	DM
Papier-, Verlags- und Druckgewerbe							
Leistungsgruppe Ib	1 497	9 938	137 067	87 420	63,78	13 593	9,92
II	5 940	7 906	107 504	68 862	64,05	13 167	12,25
III	12 245	6 185	81 411	52 036	63,92	8 548	10,50
IV	909	4 803	64 298	42 131	65,52	6 639	10,33
V	140	4 168	56 414	37 308	66,13	6 685	11,85
Insgesamt...	20 730	6 875	91 987	58 878	64,01	10 140	11,02
Kokerei, Mineralölverarbeitung, Her- stellung von Spalt- und Brutstoffen							
Leistungsgruppe Ib	(31)	(15 511)	(215 798)	(134 347)	(62,26)	(28 484)	(13,20)
II	494	9 506	125 444	76 162	60,71	10 379	8,27
III	396	6 891	91 169	59 447	65,21	7 506	8,23
IV	54	5 269	70 263	45 421	64,64	7 226	10,28
V							
Insgesamt...	983	8 372	110 937	69 323	62,49	9 562	8,62
Chemische Industrie							
Leistungsgruppe Ib	2 384	12 469	180 806	115 788	64,04	29 958	16,57
II	9 765	9 168	125 409	80 321	64,05	16 174	12,90
III	21 855	6 792	91 395	58 917	64,46	10 702	11,71
IV	4 325	5 129	69 091	44 505	64,42	7 899	11,43
V	170	4 117	53 548	35 471	66,24	4 556	8,51
Insgesamt...	38 500	7 544	102 886	66 145	64,29	12 940	12,58
Herstellung von Gummi- und Kunststoff- waren							
Leistungsgruppe Ib	1 153	10 226	133 860	85 454	63,84	13 808	10,32
II	4 653	7 537	102 263	65 149	63,71	11 189	10,94
III	9 209	5 897	78 248	49 644	63,44	6 969	8,91
IV	1 353	4 565	61 029	39 339	64,46	5 573	9,13
V	/	/	/	/	/	/	/
Insgesamt...	16 413	6 550	87 462	55 650	63,63	8 521	9,74
Glasgewerbe, Keramik, Verarbeitung von Steinen und Erden							
Leistungsgruppe Ib	(294)	(11 604)	(161 501)	(99 012)	(61,31)	(23 136)	(14,33)
II	2 365	8 099	110 012	71 829	65,29	13 256	12,05
III	4 891	6 511	86 572	54 785	63,28	9 246	10,68
IV	963	5 124	65 797	41 528	63,12	6 016	9,14
V							
Insgesamt...	8 529	6 966	93 274	59 526	63,82	10 467	11,22
Metallerzeugung und -bearbeitung, Her- stellung von Metallerezeugnissen							
Leistungsgruppe Ib	5 110	11 452	157 129	98 863	62,92	19 397	12,34
II	36 025	7 530	99 658	64 212	64,43	9 534	9,57
III	23 580	5 924	78 637	50 286	63,95	7 350	9,35
IV	4 859	4 539	61 229	38 873	63,49	6 111	9,98
V	(79)	(4 512)	(58 617)	(36 404)	(62,11)	(3 824)	(6,52)
Insgesamt...	69 653	7 062	94 030	60 240	64,06	9 273	9,86
Maschinenbau							
Leistungsgruppe Ib	5 681	10 659	145 462	92 983	63,92	15 498	10,65
II	69 724	7 526	100 872	65 105	64,54	10 234	10,15
III	28 426	5 926	78 631	50 285	63,95	7 695	9,79
IV	3 639	4 490	59 603	37 378	62,71	5 795	9,72
V	/	/	/	/	/	/	/
Insgesamt...	107 503	7 165	95 934	61 710	64,33	9 688	10,10
Herstellung von Büromaschinen, Datenver- arbeitungsgeräten, Elektrotechnik, Feinmechanik, Optik							
Leistungsgruppe Ib	1 202	11 164	151 430	93 162	61,52	16 799	11,09
II	11 833	7 615	100 714	64 824	64,36	10 436	10,36
III	8 371	5 249	68 950	43 821	63,56	5 425	7,87
IV	1 098	4 470	57 141	38 001	66,50	3 837	6,72
V	(153)	(3 124)	(39 230)	(25 683)	(65,47)	(2 363)	(6,02)
Insgesamt...	22 657	6 746	89 142	57 004	63,95	8 548	9,59
Fahrzeugbau							
Leistungsgruppe Ib	930	13 235	181 077	114 621	63,30	27 635	15,26
II	7 985	8 949	117 611	75 549	64,24	13 258	11,27
III	1 955	6 105	79 184	49 943	63,07	8 380	10,58
IV	(327)	(4 651)	(61 214)	(39 129)	(63,92)	(6 427)	(10,50)
V							
Insgesamt...	11 196	8 683	114 524	73 259	63,97	13 401	11,70
Herstellung von Möbeln, Schmuck, Musik- instrumenten, Sportgeräten, Spielwaren und sonstigen Erzeugnissen, Recycling							
Leistungsgruppe Ib	707	12 843	174 498	109 107	62,53	13 314	7,63
II	2 962	7 469	99 666	65 031	65,25	10 433	10,47
III	4 760	5 554	74 298	47 544	63,99	7 412	9,98
IV	711	4 159	55 274	35 551	64,32	5 540	10,02
V	(36)	(3 457)	(46 254)	(27 698)	(59,88)	(5 078)	(10,97)
Insgesamt...	9 176	6 618	88 622	56 924	64,23	8 688	9,80

Nach: 9.2 Ganzjährig beschäftigte Angestellte, deren Brutto- und Nettojahresverdienste sowie Sonderzahlungen 1995 nach Wirtschaftszweigen und Leistungsgruppen

Wirtschaftszweig Leistungsgruppe	Ange- stellte	Nachrichtl.: Brutto- monatsver- dienst im Oktober 1995	Brutto- jahres- verdienst	Nettojahresverdienst		Jahressonderzahlungen	
				insgesamt	Anteil am Brutto- jahres- verdienst	insgesamt	Anteil am Brutto- jahres- verdienst
				Anzahl	DM	%	DM
Energie- und Wasserversorgung							
Leistungsgruppe Ib	932	11 241	153 511	97 591	63,57	19 911	12,97
II	8 378	7 902	107 669	69 781	64,81	14 175	13,17
III	14 541	6 095	83 097	53 254	64,09	10 635	12,80
IV	1 171	4 611	63 209	40 860	64,64	8 197	12,97
V							
Insgesamt...	25 136	6 814	92 901	59 791	64,36	12 035	12,96
Baugewerbe							
Leistungsgruppe Ib	1 502	11 000	153 807	101 328	65,88	17 831	11,59
II	16 816	7 657	101 967	64 907	63,65	10 233	10,04
III	13 730	6 058	80 028	50 097	62,60	7 022	8,77
IV	1 662	4 805	62 358	38 019	60,97	4 570	7,33
V	(258)	(3 763)	(49 942)	(29 301)	(58,67)	(3 156)	(6,32)
Insgesamt...	33 969	6 989	93 058	58 945	63,34	8 940	9,61
Handel, Kredit- und Versicherungsgewerbe							
Leistungsgruppe Ib	11 744	11 002	152 928	97 343	63,65	19 453	12,72
II	65 832	7 139	98 689	63 001	63,84	11 909	12,07
III	109 166	5 295	70 880	44 832	63,25	6 859	9,68
IV	28 036	3 894	51 265	32 802	63,98	4 312	8,41
V	2 100	3 588	48 112	31 336	65,13	4 776	9,93
Insgesamt...	216 878	5 966	81 008	51 505	63,58	8 725	10,77
Handel, Instandhaltung und Reparatur von Kfz und Gebrauchsgütern							
Leistungsgruppe Ib	7 405	11 139	150 847	95 995	63,64	15 473	10,26
II	38 817	7 048	94 899	60 138	63,37	9 627	10,14
III	80 295	5 332	69 965	44 302	63,32	5 753	8,22
IV	25 125	3 882	50 748	32 517	64,08	4 044	7,97
V	1 421	3 436	45 219	29 032	64,20	3 807	8,42
Insgesamt...	153 063	5 792	76 817	48 742	63,45	6 907	8,99
Kredit- und Versicherungsgewerbe							
Leistungsgruppe Ib	4 338	10 768	156 480	99 643	63,68	26 247	16,77
II	27 016	7 269	104 134	67 116	64,45	15 189	14,59
III	28 872	5 195	73 425	46 306	63,07	9 935	13,53
IV	2 911	4 002	55 731	35 258	63,27	6 620	11,88
V	679	3 906	54 164	36 156	66,75	6 802	12,56
Insgesamt...	63 816	6 384	91 059	58 130	63,84	13 084	14,37

Noch: 9.2 Ganzjährig beschäftigte Angestellte, deren Brutto- und Nettojahresverdienste sowie Sonderzahlungen 1995 nach Wirtschaftszweigen und Leistungsgruppen

Wirtschaftszweig Leistungsgruppe	Ange- stellte	Nachrichtl.: Brutto- monatsver- dienst im Oktober 1995	Brutto- jahres- verdienst	Nettojahresverdienst		Jahressonderzahlungen	
				insgesamt	Anteil am Brutto- jahres- verdienst	insgesamt	Anteil am Brutto- jahres- verdienst
				Anzahl	DM	%	DM
9.2.2 Vollzeitbeschäftigte Frauen							
Produzierendes Gewerbe, Handel, Kredit- und Versicherungsgewerbe							
Leistungsgruppe Ib	3 026	7 357	99 608	59 262	59,50	10 873	10,92
II	43 309	5 894	78 923	46 022	58,31	8 451	10,71
III	170 804	4 423	59 060	34 775	58,88	6 084	10,30
IV	104 808	3 424	45 054	27 425	60,87	4 316	9,58
V	12 544	3 107	40 535	25 144	62,03	3 470	8,56
Insqesamt...	334 492	4 278	56 915	33 789	59,37	5 782	10,16
Produzierendes Gewerbe							
Leistungsgruppe Ib	(1 787)	(7 099)	(94 243)	(57 074)	(60,55)	(10 154)	(10,77)
II	23 210	6 253	82 689	48 069	58,13	8 415	10,18
III	80 045	4 628	61 142	35 868	58,66	7 952	9,74
IV	46 188	3 662	48 390	29 120	60,18	4 766	9,85
V	6 609	3 080	39 802	24 760	62,21	3 260	8,19
Insqesamt...	157 840	4 547	60 060	35 462	59,04	5 902	9,83
Bergbau und Gewinnung von Steinen und Erden, sonstiger Bergbau							
Leistungsgruppe Ib	-	-	-	-	-	-	-
II	1 252	5 472	71 830	41 594	57,91	5 201	7,24
III	939	5 027	68 104	40 108	58,89	8 232	12,09
IV	422	3 961	54 027	31 660	58,60	7 129	13,20
V	(133)	(3 697)	(53 660)	(32 028)	(59,69)	(8 362)	(15,58)
Insqesamt...	2 746	5 001	66 936	39 094	58,40	6 687	9,99
Bergbau 1)							
Leistungsgruppe Ib	-	-	-	-	-	-	-
II	1 205	5 396	70 688	40 684	57,56	4 930	6,97
III	777	4 852	66 155	38 193	57,73	8 355	12,63
IV	383	3 960	54 433	31 852	58,52	7 360	13,52
V	(133)	(3 697)	(53 660)	(32 028)	(59,69)	(8 362)	(15,58)
Insqesamt...	2 499	4 916	65 876	38 093	57,83	6 551	9,94
Erzbergbau, Gewinnung von Steinen und Erden, sonstiger Bergbau							
Leistungsgruppe Ib	-	-	-	-	-	-	-
II	(161)	(5 870)	(77 506)	(49 350)	(63,67)	(7 637)	(9,85)
III	-	-	-	-	-	-	-
IV	-	-	-	-	-	-	-
V	-	-	-	-	-	-	-
Insqesamt...	(247)	(5 865)	(77 649)	(49 209)	(63,37)	(8 056)	(10,38)
Verarbeitendes Gewerbe							
Leistungsgruppe Ib	(1 377)	(7 742)	(103 748)	(61 794)	(59,56)	(10 934)	(10,54)
II	19 782	6 349	84 216	48 810	57,96	8 775	10,42
III	66 135	4 653	61 342	35 978	58,65	5 910	9,63
IV	40 146	3 655	48 248	29 036	60,18	4 702	9,75
V	5 806	3 038	39 086	24 338	62,27	3 133	8,02
Insqesamt...	133 245	4 566	60 261	35 551	59,00	5 902	9,79
Ernährungsgewerbe und Tabakverarbeitung							
Leistungsgruppe Ib	/	/	/	/	/	/	/
II	1 110	6 127	80 396	47 159	58,66	7 456	9,27
III	7 890	4 120	52 899	31 688	59,90	4 316	8,16
IV	4 561	3 108	39 671	25 022	63,07	2 803	7,07
V	2 162	2 646	32 499	20 662	63,58	1 382	4,25
Insqesamt...	16 092	3 805	48 718	29 656	60,87	3 735	7,67
Textil- und Bekleidungsindustrie							
Leistungsgruppe Ib	(1 011)	(6 555)	(85 593)	(52 058)	(60,82)	(8 004)	(9,35)
II	6 781	4 396	57 730	33 915	58,75	5 737	9,94
III	2 463	3 680	47 918	28 999	60,52	4 544	9,48
IV	700	3 369	42 111	27 569	65,47	3 904	9,27
V	11 045	4 409	57 656	34 377	59,62	5 631	9,77
Lederindustrie							
Leistungsgruppe Ib	/	/	/	/	/	/	/
II	469	4 221	54 162	31 999	59,08	4 731	8,73
III	(182)	(2 990)	(39 271)	(22 947)	(58,43)	(3 707)	(9,44)
IV	-	-	-	-	-	-	-
V	-	-	-	-	-	-	-
Insqesamt...	797	4 030	52 161	30 802	59,05	4 412	8,46
Holzindustrie (ohne Herstellung von Möbeln)							
Leistungsgruppe Ib	-	-	-	-	-	-	-
II	339	4 625	61 587	34 965	56,77	6 881	11,17
III	510	3 670	48 280	29 549	61,20	4 989	10,33
IV	-	-	-	-	-	-	-
V	-	-	-	-	-	-	-
Insqesamt...	909	3 991	52 846	31 269	59,17	5 676	10,74

Anmerkungen siehe Seite 162

Noch: 9.2 Ganzjährig beschäftigte Angestellte, deren Brutto- und Nettojahresverdienste sowie Sonderzahlungen 1995 nach Wirtschaftszweigen und Leistungsgruppen

Wirtschaftszweig Leistungsgruppe	Ange- stellte	Nachrichtl.: Brutto- monatsver- dienst im Oktober 1995	Brutto- jahres- verdienst	Nettojahresverdienst		Jahressonderzahlungen	
				insgesamt	Anteil am Brutto- jahres- verdienst	insgesamt	Anteil am Brutto- jahres- verdienst
				Anzahl	DM	%	DM
Papier-, Verlags- und Druckgewerbe							
Leistungsgruppe Ib	(59)	(7 271)	(96 275)	(54 288)	(56,39)	(9 314)	(9,67)
II	1 266	5 669	76 624	43 482	56,75	9 018	11,77
III	5 625	4 780	64 009	37 591	58,73	7 020	10,97
IV	1 842	3 719	49 638	29 281	58,99	5 723	11,53
V	467	3 232	43 587	25 715	59,00	5 207	11,95
Insgesamt...	9 259	4 628	62 052	36 251	58,42	6 958	11,21
Kokerei, Mineralölverarbeitung, Her- stellung von Spalt- und Brutstoffen							
Leistungsgruppe Ib	(18)	(6 647)	(81 976)	(48 034)	(58,60)	(5 533)	(6,75)
II	159	5 101	67 506	39 705	58,82	5 266	9,28
III	36	4 283	57 855	31 859	55,07	5 770	9,97
IV							
V							
Insgesamt...	238	5 168	68 224	39 378	57,72	6 404	9,39
Chemische Industrie							
Leistungsgruppe Ib	(67)	(9 415)	(128 501)	(77 816)	(60,56)	(17 121)	(13,32)
II	1 009	7 380	100 268	58 788	58,63	12 539	12,51
III	8 241	5 595	74 831	43 677	58,37	8 241	11,01
IV	4 860	4 122	54 866	32 907	59,98	5 979	10,90
V	391	3 612	48 436	29 361	60,62	4 458	9,20
Insgesamt...	14 568	5 192	69 471	40 903	58,88	7 723	11,12
Herstellung von Gummi- und Kunststoff- waren							
Leistungsgruppe Ib	/	/	/	/	/	/	/
II	689	6 128	83 010	46 998	56,62	8 818	10,62
III	3 836	4 807	63 025	37 254	59,11	5 119	8,12
IV	1 890	3 706	48 652	29 283	60,19	4 786	9,84
V	388	3 217	42 733	26 449	61,89	4 271	9,99
Insgesamt...	7 038	4 670	61 518	36 344	59,08	5 555	9,03
Glasgewerbe, Keramik, Verarbeitung von Steinen und Erden							
Leistungsgruppe Ib	(251)	(6 438)	(86 709)	(48 342)	(55,75)	(9 885)	(11,40)
II	1 709	4 904	64 564	37 860	58,64	5 896	9,13
III	918	4 159	54 201	31 042	57,27	5 286	9,75
IV	(183)	(3 920)	(52 078)	(32 661)	(62,72)	(4 613)	(8,86)
V							
Insgesamt...	3 069	4 763	62 777	36 507	58,15	6 053	9,64
Metallerzeugung und -bearbeitung, Her- stellung von Metallerzeugnissen							
Leistungsgruppe Ib	/	/	/	/	/	/	/
II	5 045	6 013	79 422	45 854	57,73	7 894	9,94
III	10 679	4 600	60 721	35 180	57,94	5 860	9,65
IV	8 192	3 656	48 462	29 042	59,93	4 660	9,62
V	(195)	(2 858)	(37 419)	(21 766)	(58,17)	(3 120)	(8,34)
Insgesamt...	24 357	4 602	60 865	35 598	58,49	5 926	9,74
Maschinenbau							
Leistungsgruppe Ib	(115)	(8 296)	(111 076)	(68 135)	(61,34)	(12 020)	(10,82)
II	6 332	6 376	84 698	49 302	58,21	8 729	10,31
III	12 948	4 647	61 270	35 652	58,19	5 817	9,49
IV	10 151	3 631	48 241	28 989	60,09	4 765	9,88
V							
Insgesamt...	29 860	4 667	61 794	36 299	58,74	6 071	9,83
Herstellung von Büromaschinen, Datenver- arbeitungsgeräten, Elektrotechnik, Feinmechanik, Optik							
Leistungsgruppe Ib	(78)	(8 498)	(117 025)	(64 402)	(55,03)	(15 760)	(13,47)
II	1 371	6 309	82 780	47 878	57,84	8 451	10,21
III	4 349	4 076	53 026	31 481	59,37	4 082	7,70
IV	2 268	3 662	48 395	28 866	59,65	4 471	9,24
V	142	2 887	37 154	23 188	62,41	2 254	6,07
Insgesamt...	8 208	4 357	57 053	33 668	59,01	4 999	8,76
Fahrzeugbau							
Leistungsgruppe Ib							
II	1 112	7 747	101 763	58 087	57,08	11 960	11,75
III	778	4 729	62 787	36 441	58,04	6 596	10,51
IV	293	3 801	51 032	31 796	62,31	5 265	10,32
V							
Insgesamt...	2 217	6 254	82 631	47 832	57,89	9 322	11,28
Herstellung von Möbeln, Schmuck, Musik- instrumenten, Sportgeräten, Spielwaren und sonstigen Erzeugnissen, Recycling							
Leistungsgruppe Ib	/	/	/	/	/	/	/
II	481	6 462	85 694	48 090	56,12	8 455	9,87
III	2 334	4 521	60 442	36 316	60,08	6 196	10,25
IV	1 979	3 536	46 932	27 812	59,26	4 869	10,37
V	760	3 093	41 434	25 575	61,72	4 501	10,86
Insgesamt...	5 589	4 177	55 759	33 124	59,41	5 728	10,27

Noch: 9.2 Ganzjährig beschäftigte Angestellte, deren Brutto- und Nettajahresverdienste sowie Sonderzahlungen 1995 nach Wirtschaftszweigen und Leistungsgruppen

Wirtschaftszweig Leistungsgruppe	Ange- stellte	Nachrichtl.: Brutto- monatsver- dienst im Oktober 1995	Brutto- jahres- verdienst	Nettojahresverdienst		Jahressonderzahlungen	
				insgesamt	Anteil am Brutto- jahres- verdienst	insgesamt	Anteil am Brutto- jahres- verdienst
	Anzahl	DM		%	DM	%	
Energie- und Wasserversorgung							
Leistungsgruppe Ib	/	/	/	/	/	/	/
II	467	6 532	87 764	50 776	57,85	11 210	12,77
III	5 068	4 822	65 549	38 447	58,65	8 269	12,62
IV	1 722	4 311	59 828	35 626	59,55	8 329	13,92
V	109	4 175	57 801	33 876	58,61	8 034	13,90
Insqesamt...	7 415	4 803	65 564	38 507	58,73	8 475	12,93
Baugewerbe							
Leistungsgruppe Ib	/	/	/	/	/	/	/
II	1 710	5 639	71 589	43 491	60,75	5 839	8,16
III	7 904	4 246	55 809	32 785	58,75	4 553	8,16
IV	3 898	3 414	44 190	26 830	60,71	3 589	8,12
V	(561)	(3 155)	(40 425)	(25 628)	(63,40)	(2 424)	(6,00)
Insqesamt...	14 434	4 161	54 062	32 383	59,90	4 429	8,19
Handel, Kredit- und Versicherungsgewerbe							
Leistungsgruppe Ib	(1 240)	(7 728)	(107 340)	(62 414)	(58,15)	(11 910)	(11,10)
II	20 099	5 479	74 574	43 658	58,54	8 492	11,39
III	90 759	4 243	57 224	33 811	59,09	6 201	10,84
IV	58 620	3 236	42 425	26 090	61,50	3 961	9,34
V	5 935	3 137	41 350	25 571	61,84	3 704	8,96
Insqesamt...	176 652	4 037	54 106	32 293	59,69	5 674	10,49
Handel, Instandhaltung und Reparatur von Kfz und Gebrauchsgütern							
Leistungsgruppe Ib	/	/	/	/	/	/	/
II	13 076	5 066	67 470	39 648	58,76	6 634	9,83
III	52 346	4 000	52 132	31 077	59,61	4 338	8,32
IV	52 129	3 167	41 209	25 461	61,79	3 610	8,76
V	3 792	2 909	37 361	23 490	62,87	2 652	7,10
Insqesamt...	122 299	3 752	49 058	29 596	60,33	4 270	8,70
Kredit- und Versicherungsgewerbe							
Leistungsgruppe Ib	(284)	(8 765)	(120 808)	(68 143)	(56,41)	(16 079)	(13,31)
II	7 023	6 249	87 801	51 126	58,23	11 952	13,61
III	38 413	4 573	64 163	37 538	58,50	8 740	13,62
IV	6 491	3 789	52 196	31 138	59,66	6 779	12,99
V	2 143	3 542	48 409	29 253	60,43	5 565	11,50
Insqesamt...	54 353	4 677	65 462	38 362	58,60	8 834	13,49

Nach: 9.2 Ganzjährig beschäftigte Angestellte, deren Brutto- und Nettojahresverdienste sowie Sonderzahlungen 1995 nach Wirtschaftszweigen und Leistungsgruppen

Wirtschaftszweig Leistungsgruppe	Ange- stellte	Nachrichtl.: Brutto- monatsver- dienst im Oktober 1995	Brutto- jahres- verdienst	Nettojahresverdienst		Jahressonderzahlungen	
				insgesamt	Anteil am Brutto- jahres- verdienst	insgesamt	Anteil am Brutto- jahres- verdienst
				Anzahl	DM	%	DM
9.2.3 Teilzeitbeschäftigte Frauen							
Produzierendes Gewerbe, Handel, Kredit- und Versicherungsgewerbe							
Leistungsgruppe Ib	7 236 /	3 050 /	40 414 /	24 812 /	61,39 /	4 148 /	10,26 /
II	52 491	2 567	33 822	20 366	60,21	3 276	9,69
III	73 108	2 105	27 430	16 867	61,49	2 459	8,96
IV	8 130	1 984	25 362	15 907	62,72	1 877	7,40
V							
Insqesamt...	141 433	2 317	30 377	18 535	61,02	2 819	9,28
Produzierendes Gewerbe							
Leistungsgruppe Ib	2 136 /	3 740 /	49 667 /	29 635 /	59,67 /	5 028 /	10,12 /
II	18 976	2 634	34 629	20 713	59,82	3 122	9,01
III	13 081	2 275	29 962	18 231	60,85	2 693	8,99
IV	4 175	1 996	25 209	15 857	62,90	1 532	6,08
V							
Insqesamt...	38 568	2 507	32 897	19 874	60,41	2 917	8,87
Bergbau und Gewinnung von Steinen und Erden, sonstiger Bergbau							
Leistungsgruppe Ib	- /	- /	- /	- /	- /	- /	- /
II	(73)	(2 917)	(43 222)	(27 382)	(63,35)	(2 557)	(5,92)
III	/	/	/	/	/	/	/
IV	-	-	-	-	-	-	-
V	-	-	-	-	-	-	-
Insqesamt...	(281)	(2 690)	(36 409)	(21 783)	(59,83)	(2 768)	(7,60)
Bergbau 1)							
Leistungsgruppe Ib	- /	- /	- /	- /	- /	- /	- /
II	(73)	(2 917)	(43 222)	(27 382)	(63,35)	(2 557)	(5,92)
III	(112)	(2 422)	(30 906)	(18 411)	(59,57)	(2 459)	(7,96)
IV	-	-	-	-	-	-	-
V	-	-	-	-	-	-	-
Insqesamt...	(185)	(2 616)	(35 739)	(21 932)	(61,37)	(2 498)	(6,99)
Erzbergbau, Gewinnung von Steinen und Erden, sonstiger Bergbau							
Leistungsgruppe Ib	- /	- /	- /	- /	- /	- /	- /
II	/	/	/	/	/	/	/
III	-	-	-	-	-	-	-
IV	-	-	-	-	-	-	-
V	-	-	-	-	-	-	-
Insqesamt...	/	/	/	/	/	/	/
Verarbeitendes Gewerbe							
Leistungsgruppe Ib	1 818 /	3 917 /	52 064 /	31 075 /	59,69 /	5 459 /	10,48 /
II	14 279	2 744	36 049	21 643	60,04	3 311	9,18
III	11 234	2 320	30 425	18 567	61,02	2 739	9,00
IV	3 932	2 050	25 806	16 154	62,60	1 549	6,00
V	31 464	2 576	33 724	20 440	60,61	3 018	8,95
Insqesamt...							
Ernährungsgewerbe und Tabakverarbeitung							
Leistungsgruppe Ib	- /	- /	- /	- /	- /	- /	- /
II	2 916	2 292	28 908	17 962	62,13	1 816	6,28
III	2 683	2 060	25 842	16 283	63,01	1 290	4,99
IV	2 027	1 914	23 438	14 743	62,90	680	2,90
V	7 836	2 137	26 731	16 836	62,98	1 350	5,05
Insqesamt...							
Textil- und Bekleidungsindustrie							
Leistungsgruppe Ib	- /	- /	- /	- /	- /	- /	- /
II	1 117	2 586	34 858	20 824	59,74	3 169	9,09
III	450	2 446	32 017	19 945	62,29	2 957	9,24
IV	(339)	(2 901)	(34 079)	(21 136)	(61,99)	(2 566)	(7,53)
V	1 994	2 625	34 303	20 922	60,99	3 032	8,84
Insqesamt...							
Lederindustrie							
Leistungsgruppe Ib	- /	- /	- /	- /	- /	- /	- /
II	/	/	/	/	/	/	/
III	-	-	-	-	-	-	-
IV	-	-	-	-	-	-	-
V	-	-	-	-	-	-	-
Insqesamt...	/	/	/	/	/	/	/
Holzindustrie (ohne Herstellung von Möbeln)							
Leistungsgruppe Ib	- /	- /	- /	- /	- /	- /	- /
II	/	/	/	/	/	/	/
III	(66)	(2 081)	(28 279)	(16 679)	(58,98)	(2 909)	(10,29)
IV	-	-	-	-	-	-	-
V	-	-	-	-	-	-	-
Insqesamt...	(474)	(2 753)	(35 884)	(20 667)	(57,59)	(3 132)	(8,73)

Noch: 9.2 Ganzjährig beschäftigte Angestellte, deren Brutto- und Nett Jahresverdienste sowie Sonderzahlungen 1995 nach Wirtschaftszweigen und Leistungsgruppen

Wirtschaftszweig Leistungsgruppe	Ange- stellte	Nachrichtl.: Brutto- monatsver- dienst im Oktober 1995	Brutto- jahres- verdienst	Nettojahresverdienst		Jahressonderzahlungen		
				insgesamt	Anteil am Brutto- jahres- verdienst	insgesamt	Anteil am Brutto- jahres- verdienst	
								Anzahl
Papier-, Verlags- und Druckgewerbe								
Leistungsgruppe Ib		(400)	(3 170)	(42 212)	(24 707)	(58,53)	(5 063)	(11,99)
II		1 846	2 845	37 361	21 980	58,83	3 886	10,40
III		576	2 460	33 362	19 929	59,74	3 767	11,29
IV		(179)	(1 994)	(27 319)	(17 720)	(64,86)	(2 997)	(10,97)
V						59,53	4 043	10,87
Insqesamt...	3 091	2 801	37 179	22 133				
Kokerei, Mineralölverarbeitung, Her- stellung von Spalt- und Brutstoffen								
Leistungsgruppe Ib		-	-	-	-	-	-	-
II	
III	
IV	
V	
Insqesamt...	(45)	(2 969)	(40 700)	(24 614)	(60,48)	(4 172)	(10,25)	
Chemische Industrie								
Leistungsgruppe Ib		/	/	/	/	/	/	/
II		1 498	3 468	46 634	27 842	59,70	4 833	10,36
III		884	2 588	35 043	21 228	60,57	3 886	11,09
IV		440	2 352	31 327	19 448	62,08	2 922	9,33
V						60,06	4 381	10,54
Insqesamt...	2 895	3 088	41 573	24 967				
Herstellung von Gummi- und Kunststoff- waren								
Leistungsgruppe Ib		-	-	-	-	-	-	-
II		/	/	/	/	/	/	/
III		881	3 164	41 354	25 059	60,60	3 524	8,52
IV		659	2 475	31 813	17 910	56,30	3 051	9,59
V								
Insqesamt...	1 718	2 916	37 842	22 604	59,73	3 278	8,66	
Glasgewerbe, Keramik, Verarbeitung von Steinen und Erden								
Leistungsgruppe Ib		(26)	(4 495)	(59 689)	(32 408)	(54,29)	(5 747)	(9,63)
II		(222)	(2 679)	(35 075)	(23 062)	(65,75)	(2 971)	(8,47)
III		57	2 338	31 369	19 336	61,64	2 995	9,55
IV								
V								
Insqesamt...	318	2 795	36 632	23 193	63,31	3 189	8,71	
Metallerzeugung und -bearbeitung, Her- stellung von Metallerzeugnissen								
Leistungsgruppe Ib		336	4 111	54 787	30 924	56,44	5 244	9,57
II		2 079	2 705	35 898	21 985	61,24	3 594	10,01
III		2 563	2 397	31 919	19 451	60,94	3 119	9,77
IV		(222)	(2 080)	(27 218)	(15 453)	(56,78)	(1 950)	(7,17)
V		5 224	2 614	34 742	21 006	60,46	3 392	9,76
Insqesamt...	5 224	2 614	34 742	21 006				
Maschinenbau								
Leistungsgruppe Ib		360	4 425	59 201	35 067	59,23	6 512	11,00
II		2 048	2 923	38 582	22 334	57,89	3 813	9,88
III		2 277	2 415	31 679	19 403	61,25	3 187	10,06
IV								
V								
Insqesamt...	4 798	2 769	36 490	21 751	59,61	3 678	10,08	
Herstellung von Büromaschinen, Datenver- arbeitungsgeräten, Elektrotechnik, Feinmechanik, Optik								
Leistungsgruppe Ib		-	-	-	-	-	-	-
II		/	/	/	/	/	/	/
III		850	2 239	29 111	17 294	59,41	2 392	8,22
IV		502	2 175	29 238	18 022	61,64	2 796	9,56
V		(248)	(1 704)	(21 924)	(13 410)	(61,17)	(1 525)	(6,95)
Insqesamt...	1 801	2 313	30 331	18 310	60,37	2 675	8,82	
Fahrzeugbau								
Leistungsgruppe Ib		(46)	(4 923)	(73 565)	(35 442)	(48,18)	(17 771)	(24,16)
II		95	2 918	39 187	23 447	59,83	4 226	10,78
III		/	/	/	/	/	/	/
IV								
V								
Insqesamt...	(220)	(3 200)	(46 080)	(25 882)	(56,17)	(6 896)	(14,96)	
Herstellung von Möbeln, Schmuck, Musik- instrumenten, Sportgeräten, Spielwaren und sonstigen Erzeugnissen, Recycling								
Leistungsgruppe Ib		-	-	-	-	-	-	-
II		(286)	(2 589)	(34 870)	(21 346)	(61,22)	(3 885)	(11,14)
III		(404)	(2 066)	(26 754)	(15 613)	(58,36)	(2 448)	(9,15)
IV		279	1 985	27 107	17 718	65,36	2 834	10,45
V		993	2 252	29 984	18 270	60,93	3 073	10,25
Insqesamt...	993	2 252	29 984	18 270				

Noch: 9.2 Ganzjährig beschäftigte Angestellte, deren Brutto- und Nettojahresverdienste sowie Sonderzahlungen 1995 nach Wirtschaftszweigen und Leistungsgruppen

Wirtschaftszweig Leistungsgruppe	Ange- stellte	Nachrichtl.: Brutto- monatsver- dienst im Oktober 1995	Brutto- Jahres- verdienst	Nettojahresverdienst		Jahressonderzahlungen	
				insgesamt	Anteil am Brutto- Jahres- verdienst	insgesamt	Anteil am Brutto- Jahres- verdienst
	Anzahl		DM		%	DM	%
Energie- und Wasserversorgung							
Leistungsgruppe Ib	-	-	-	-	-	-	-
II	/	/	/	/	/	/	/
III	820	2 846	39 815	23 207	58,29	5 095	12,80
IV	448	2 529	37 534	22 328	59,49	4 785	12,75
V							
Insqesamt...	1 349	2 763	39 024	22 785	58,39	4 896	12,55
Baugewerbe							
Leistungsgruppe Ib	-	-	-	-	-	-	-
II	/	/	/	/	/	/	/
III	3 668	2 166	27 974	16 586	59,29	1 961	7,01
IV	(1 399)	(1 836)	(23 819)	(14 226)	(59,72)	(1 651)	(6,93)
V							
Insqesamt...	5 474	2 036	26 454	15 807	59,75	1 855	7,01
Handel, Kredit- und Versicherungsgewerbe							
Leistungsgruppe Ib	/	/	/	/	/	/	/
II	5 100	2 761	36 538	22 792	62,38	3 779	10,34
III	33 515	2 514	33 366	20 169	60,45	3 364	10,08
IV	60 027	2 068	26 878	16 570	61,65	2 408	8,96
V	3 955	1 972	25 525	15 959	62,52	2 242	8,78
Insqesamt...	102 865	2 245	29 433	18 033	61,27	2 782	9,45
Handel, Instandhaltung und Reparatur von Kfz und Gebrauchsgütern							
Leistungsgruppe Ib	/	/	/	/	/	/	/
II	(4 206)	(2 530)	(32 476)	(20 730)	(63,83)	(2 894)	(8,91)
III	22 362	2 413	30 868	18 856	61,09	2 494	8,08
IV	56 679	2 059	26 636	16 432	61,69	2 315	8,69
V	3 110	1 881	24 134	15 341	63,57	1 879	7,78
Insqesamt...	86 601	2 168	27 941	17 236	61,69	2 374	8,50
Kredit- und Versicherungsgewerbe							
Leistungsgruppe Ib	/	/	/	/	/	/	/
II	894	3 848	55 657	32 498	58,39	7 944	14,27
III	11 153	2 715	38 374	22 802	59,42	5 109	13,31
IV	3 348	2 234	30 969	18 892	61,00	3 991	12,89
V	844	2 308	30 650	18 236	59,50	3 580	11,68
Insqesamt...	16 264	2 656	37 377	22 279	59,60	4 953	13,25

10.1 Ganzjährig beschäftigte Arbeiterinnen und Arbeiter, deren Brutto- und Nettojahresverdienste sowie Sonderzahlungen 1995 nach Unternehmensgrößenklassen und Leistungsgruppen

Unternehmen mit ... bis ... Arbeitnehmern Leistungsgruppe	Arbeiter/ -innen	Nachrichtl.: Brutto- monatsver- dienst im Oktober 1995	Brutto- jahres- verdienst	Nettojahresverdienst		Jahressonderzahlungen	
				insgesamt	Anteil am Brutto- jahres- verdienst	insgesamt	Anteil am Brutto- jahres- verdienst
				Anzahl	DM	%	DM
10.1.1 Vollzeitbeschäftigte Männer							
10 - 49 Leistungsgruppe 1	125 211	4 477	57 134	37 010	64,78	4 374	7,66
2	35 711	3 875	49 385	32 608	66,03	3 406	6,90
3	23 440	3 744	49 022	32 388	66,07	4 058	8,28
Insqesamt...	184 361	4 267	54 602	35 570	65,14	4 146	7,59
50 - 199 Leistungsgruppe 1	158 267	4 713	60 343	39 112	64,82	5 232	8,67
2	67 267	4 148	53 012	35 055	66,13	4 361	8,23
3	34 417	3 771	48 547	32 437	66,82	3 844	7,92
Insqesamt...	259 951	4 442	56 885	37 178	65,36	4 823	8,48
200 - 999 Leistungsgruppe 1	212 196	4 923	64 238	41 547	64,68	5 936	9,24
2	97 514	4 264	55 906	37 300	66,72	5 087	9,10
3	47 565	4 157	54 279	36 275	66,83	4 743	8,74
Insqesamt...	357 275	4 641	60 638	39 686	65,45	5 545	9,14
1 000 und mehr Leistungsgruppe 1	182 278	5 116	67 485	44 203	65,50	6 724	9,96
2	76 883	4 626	60 690	40 787	67,21	6 098	10,05
3	25 811	4 172	54 857	37 046	67,53	5 085	9,27
Insqesamt...	284 971	4 898	64 508	42 633	66,09	6 407	9,93
Insqesamt Leistungsgruppe 1	677 951	4 843	62 890	40 855	64,96	5 695	9,06
2	277 374	4 286	55 691	37 118	66,65	4 975	8,93
3	131 232	3 985	51 950	34 726	66,84	4 452	8,57
Insqesamt...	1 086 558	4 598	59 731	39 151	65,56	5 361	8,98
10.1.2 Vollzeitbeschäftigte Frauen							
10 - 49 Leistungsgruppe 1	4 425	3 328	42 286	26 099	61,72	2 692	6,37
2	8 277	2 704	33 976	21 272	62,61	2 377	7,00
3	9 168	2 652	34 217	21 664	63,31	2 528	7,39
Insqesamt...	21 870	2 808	35 758	22 413	62,68	2 504	7,00
50 - 199 Leistungsgruppe 1	5 500	3 165	40 753	25 029	61,42	3 424	8,40
2	14 318	3 028	39 177	24 386	62,25	3 377	8,62
3	28 868	2 937	38 070	24 053	63,18	3 330	8,75
Insqesamt...	48 686	2 990	38 699	24 261	62,69	3 354	8,67
200 - 999 Leistungsgruppe 1	5 567	3 619	47 342	28 956	61,16	4 446	9,39
2	13 471	3 292	43 092	26 773	62,13	3 992	9,26
3	34 291	3 196	42 141	26 332	62,49	3 811	9,04
Insqesamt...	53 330	3 265	42 924	26 718	62,24	3 923	9,14
1 000 und mehr Leistungsgruppe 1	3 127	4 220	56 446	34 062	60,34	6 046	10,71
2	4 248	3 773	50 552	31 210	61,74	5 358	10,60
3	16 066	3 367	44 937	28 308	62,99	4 617	10,28
Insqesamt...	23 440	3 554	47 490	29 601	62,33	4 942	10,41
Insqesamt Leistungsgruppe 1	18 619	3 517	45 723	27 975	61,18	3 996	8,74
2	40 313	3 128	40 616	25 263	62,20	3 586	8,83
3	88 393	3 086	40 498	25 463	62,87	3 667	9,06
Insqesamt...	147 326	3 152	41 190	25 726	62,46	3 687	8,95
10.1.3 Teilzeitbeschäftigte Frauen							
10 - 49 Leistungsgruppe 1	(834)	(1 774)	(22 711)	(13 508)	(59,48)	(1 262)	(5,55)
2	2 379	1 674	20 391	13 315	65,30	1 122	5,50
3	3 488	1 692	21 713	13 870	63,88	1 591	7,33
Insqesamt...	6 700	1 696	21 368	13 628	63,78	1 383	6,47
50 - 199 Leistungsgruppe 1	780	2 066	26 700	16 661	62,40	1 992	7,46
2	3 024	1 933	24 450	15 353	62,79	2 068	8,46
3	8 534	1 896	24 209	15 329	63,32	2 180	9,00
Insqesamt...	12 338	1 916	24 426	15 419	63,13	2 140	8,76
200 - 999 Leistungsgruppe 1	564	2 423	31 022	19 722	63,57	2 609	8,41
2	2 061	1 957	25 321	16 263	64,23	2 339	9,24
3	6 426	1 902	24 918	15 573	62,50	2 316	9,30
Insqesamt...	9 052	1 947	25 390	15 989	62,97	2 340	9,21
1 000 und mehr Leistungsgruppe 1	(301)	(2 568)	(34 197)	(21 059)	(61,58)	(3 826)	(11,19)
2	933	2 266	30 650	19 071	62,22	3 277	10,69
3	4 133	1 883	25 273	15 973	63,20	2 791	11,04
Insqesamt...	5 366	1 988	26 707	16 796	62,89	2 933	10,98
Insqesamt Leistungsgruppe 1	2 479	2 110	27 251	16 831	61,76	2 109	7,74
2	8 397	1 903	24 203	15 412	63,68	2 001	8,27
3	22 581	1 864	24 220	15 291	63,13	2 239	9,25
Insqesamt...	33 457	1 892	24 440	15 435	63,15	2 170	8,88

10.2 Ganzjährig beschäftigte Angestellte, deren Brutto- und Nettojahresverdienste sowie Sonderzahlungen 1995 nach Unternehmensgrößenklassen und Leistungsgruppen

Unternehmen mit ... bis ... Arbeitnehmern Leistungsgruppen	Ange- stellte	Nachrichtl.: Brutto- monatsver- dienst im Oktober 1995	Brutto- jahres- verdienst	Nettojahresverdienst		Jahressonderzahlungen	
				insgesamt	Anteil am Brutto- jahres- verdienst	insgesamt	Anteil am Brutto- jahres- verdienst
	Anzahl	DM		%	DM	%	
10.2.1 Vollzeitbeschäftigte Männer							
10 - 49							
Leistungsgruppe Ib	8 032	10 095	136 365	86 496	63,43	12 600	9,24
II	29 843	6 818	91 312	59 347	64,99	8 788	9,62
III	54 680	5 413	71 168	45 575	64,04	6 020	8,46
IV	13 094	4 075	52 925	33 664	63,61	4 105	7,76
V	891	3 301	43 437	29 298	67,45	3 423	7,88
Insqesamt...	106 540	5 978	79 252	50 917	64,25	7 035	8,88
50 - 199							
Leistungsgruppe Ib	8 516	11 456	157 430	98 667	62,67	18 879	11,99
II	47 215	7 419	99 397	63 743	64,11	10 178	10,24
III	70 794	5 468	72 120	45 615	63,25	6 565	9,10
IV	15 875	4 159	54 944	35 107	63,90	4 922	8,96
V	1 145	3 868	50 815	32 680	64,31	4 712	9,27
Insqesamt...	143 545	6 308	84 084	53 460	63,58	8 287	9,86
200 - 999							
Leistungsgruppe Ib	11 261	11 745	163 363	103 703	63,48	20 318	12,44
II	102 159	7 681	103 437	65 990	63,80	11 236	10,86
III	88 304	5 931	79 312	50 167	63,25	8 098	10,21
IV	14 756	4 316	57 088	36 195	63,40	5 490	9,62
V	912	4 034	53 254	33 565	63,03	4 866	9,14
Insqesamt...	217 393	6 937	93 385	59 358	63,56	10 015	10,72
1 000 und mehr							
Leistungsgruppe Ib	7 732	11 409	160 614	104 225	64,89	24 373	15,18
II	83 963	7 850	106 287	68 414	64,37	12 166	11,45
III	64 203	6 101	82 833	53 214	64,24	9 763	11,79
IV	10 038	4 641	62 692	40 781	65,05	6 707	10,70
V	637	3 956	54 933	35 958	65,46	6 605	12,02
Insqesamt...	166 573	7 133	96 945	62 428	64,40	11 456	11,82
Insqesamt							
Leistungsgruppe Ib	35 542	11 230	155 242	98 722	63,59	19 111	12,31
II	263 181	7 590	102 247	65 607	64,17	11 065	10,82
III	277 980	5 751	76 692	48 808	63,64	7 684	10,02
IV	53 764	4 272	56 487	36 113	63,93	5 212	9,23
V	3 585	3 785	50 334	32 647	64,86	4 768	9,47
Insqesamt...	634 051	6 685	89 840	57 411	63,90	9 502	10,58
10.2.2 Vollzeitbeschäftigte Frauen							
10 - 49							
Leistungsgruppe Ib	(1 354)	(5 465)	(73 710)	(45 972)	(62,37)	(7 717)	(10,47)
II	6 304	4 781	63 520	38 730	60,97	5 605	8,82
III	41 654	3 831	50 445	30 278	60,02	4 395	8,71
IV	26 990	3 099	40 124	24 892	62,04	3 266	8,14
V	3 001	2 873	37 555	23 518	62,62	2 929	7,80
Insqesamt...	79 303	3 649	47 881	29 129	60,84	4 108	8,58
50 - 199							
Leistungsgruppe Ib	(727)	(9 264)	(124 552)	(72 699)	(58,37)	(13 510)	(10,85)
II	7 589	6 095	80 768	47 226	58,47	8 319	10,30
III	39 274	4 412	58 112	34 136	58,74	5 483	9,44
IV	28 198	3 427	45 035	27 081	60,13	4 311	9,57
V	5 381	2 995	38 280	23 928	62,51	2 874	7,51
Insqesamt...	81 169	4 176	54 967	32 577	59,27	5 240	9,53
200 - 999							
Leistungsgruppe Ib	400	9 698	128 981	73 736	57,17	11 650	9,03
II	15 198	6 219	83 586	47 714	57,08	9 246	11,06
III	49 584	4 702	62 869	36 621	58,25	6 791	10,80
IV	31 902	3 610	47 600	28 761	60,42	4 680	9,83
V	3 151	3 381	44 471	27 238	61,25	4 259	9,58
Insqesamt...	100 235	4 563	60 835	35 654	58,61	6 431	10,57
1 000 und mehr							
Leistungsgruppe Ib	(403)	(8 905)	(123 933)	(70 541)	(56,92)	(17 067)	(13,77)
II	13 721	5 977	80 488	47 029	58,43	9 101	11,31
III	37 946	4 760	65 279	38 346	58,74	7 817	11,97
IV	15 831	3 658	49 289	30 103	61,08	5 624	11,41
V	944	3 574	49 853	30 326	60,83	6 149	12,33
Insqesamt...	68 844	4 757	64 765	38 260	59,07	7 600	11,73
Insqesamt							
Leistungsgruppe Ib	2 882	7 490	101 202	59 990	59,28	11 028	10,90
II	42 811	5 908	79 139	46 085	58,23	8 499	10,74
III	168 459	4 432	59 231	34 862	58,86	6 125	10,34
IV	102 921	3 433	45 196	27 492	60,83	4 353	9,63
V	12 477	3 107	40 545	25 149	62,03	3 485	8,59
Insqesamt...	329 550	4 288	57 093	33 870	59,32	5 823	10,20

Noch: 10.2 Ganzjährig beschäftigte Angestellte, deren Brutto- und Nettojahresverdienste sowie Sonderzahlungen 1995 nach Unternehmensgrößenklassen und Leistungsgruppen

Unternehmen mit ... bis ... Arbeitnehmern Leistungsgruppen	Ange- stellte	Nachrichtl.: Brutto- monatsver- dienst im Oktober 1995	Brutto- jahres- verdienst	Nettojahresverdienst		Jahressonderzahlungen	
				insgesamt	Anteil am Brutto- jahres- verdienst	insgesamt	Anteil am Brutto- jahres- verdienst
				Anzahl	DM	%	DM
10.2.3 Teilzeitbeschäftigte Frauen							
10 - 49							
Leistungsgruppe Ib							
II	(2 996)	(2 563)	(32 936)	(20 823)	(63,22)	(3 066)	(9,31)
III	20 541	2 251	28 957	17 501	60,44	2 410	8,32
IV	23 484	2 041	26 232	16 024	61,09	2 040	7,78
V	1 730	1 625	20 915	13 782	65,90	1 202	5,75
Insqesamt...	49 137	2 152	27 672	16 908	61,10	2 237	8,08
50 - 199							
Leistungsgruppe Ib							
II	(864)	(4 229)	(56 333)	(33 989)	(60,34)	(5 095)	(9,05)
III	9 836	2 684	35 339	21 177	59,93	3 226	9,13
IV	21 004	2 036	26 477	16 306	61,58	2 349	8,87
V	2 795	2 088	26 389	16 220	61,47	1 662	6,30
Insqesamt...	34 519	2 281	29 752	18 133	60,95	2 612	8,78
200 - 999							
Leistungsgruppe Ib							
II	897	3 855	53 263	30 845	57,91	6 504	12,21
III	9 073	2 846	37 741	22 262	58,99	3 908	10,35
IV	14 886	2 261	29 721	18 080	60,83	2 819	9,48
V	2 881	2 187	27 996	17 504	62,52	2 418	8,64
Insqesamt...	27 778	2 497	32 941	19 808	60,13	3 258	9,89
1 000 und mehr							
Leistungsgruppe Ib							
II	2 202	3 068	41 407	25 327	61,17	4 678	11,30
III	10 838	2 887	39 926	24 219	60,66	4 716	11,81
IV	12 569	2 176	28 779	17 999	62,54	3 023	10,50
V	478	2 029	27 064	15 845	58,55	3 179	11,75
Insqesamt...	26 104	2 543	34 435	21 156	61,44	3 868	11,23
Insqesamt							
Leistungsgruppe Ib							
II	6 960	3 096	41 141	25 174	61,19	4 271	10,38
III	50 287	2 580	34 154	20 527	60,10	3 337	9,77
IV	71 943	2 108	27 470	16 877	61,44	2 463	8,97
V	7 885	2 019	25 816	16 132	62,49	1 930	7,47
Insqesamt...	137 538	2 328	30 542	18 608	60,92	2 847	9,32

Wochenarbeitszeiten

11.1 Vereinbarte Wochenarbeitszeiten der Arbeiterinnen und Arbeiter im Oktober 1995 nach Wirtschaftszweigen

Wirtschaftszweig	Arbeiterinnen und Arbeiter				Vereinbarte Wochenarbeitszeit			
	Vollzeitbeschäftigte			Teilzeitbeschäftigte	Vollzeitbeschäftigte			Teilzeitbeschäftigte
	insgesamt	Männer	Frauen	Frauen	insgesamt	Männer	Frauen	Frauen
	Anzahl				Stunden			
Produzierendes Gewerbe, Handel, Kredit- und Versicherungsgewerbe.....	1 473 660	1 287 180	185 480	40 106	37,2	37,3	36,7	23,3
Produzierendes Gewerbe.....	1 328 863	1 163 590	165 273	21 676	37,1	37,2	36,7	23,6
Bergbau und Gewinnung von Steinen und Erden, sonstiger Bergbau.....	69 709	69 360	349	153	39,6	39,6	39,4	17,8
Bergbau 1).....	64 1007	63 787	320	67	39,7	39,7	39,5	22,5
Erzbergbau, Gewinnung von Steinen und Erden, sonstiger Bergbau.....	5 602	5 573	29	86	38,4	38,4	39,0	14,1
Verarbeitendes Gewerbe.....	1 028 877	866 317	162 560	19 517	36,6	36,6	36,6	24,0
Ernährungsgewerbe und Tabakverarbeitung.....	80 131	55 341	24 790	2 369	38,4	38,4	38,2	24,7
Textil- und Bekleidungsindustrie.....	54 468	28 856	25 612	5 342	37,0	37,1	36,9	25,5
Lederindustrie.....	4 735	2 388	2 348	292	38,3	38,2	38,4	25,7
Holzindustrie (ohne Herstellung von Möbeln).....	18 720	17 709	1 012	376	37,2	37,3	36,6	23,2
Papier-, Verlags- und Druckindustrie.....	60 047	48 863	11 187	1 907	36,7	36,7	36,4	22,7
Kokerei, Mineralölverarbeitung, Herstellung von Spalt- und Brutstoffen.....	2 499	2 499	-	12	38,8	38,8	-	21,3
Chemische Industrie.....	60 651	54 092	6 559	1 143	37,6	37,6	37,6	23,4
Herstellung von Gummi- und Kunststoffwaren.....	68 225	53 028	15 196	1 164	37,4	37,5	37,0	23,9
Glasindustrie, Keramik, Verarbeitung von Steinen und Erden.....	34 136	32 485	1 650	408	38,4	38,4	38,0	19,4
Metallerzeugung und -bearbeitung, Herstellung von Metallerzeugnissen.....	276 611	248 585	28 025	1 749	36,1	36,1	35,6	23,0
Maschinenbau.....	216 007	199 310	16 697	1 691	35,7	35,7	35,4	21,4
Herstellung von Büromaschinen, Datenverarbeitungsgeräten, Elektrotechnik, Feinmechanik, Optik.....	53 097	33 740	19 357	1 908	36,5	36,5	36,4	25,2
Fahrzeugbau.....	53 588	49 925	3 663	291	35,7	35,7	35,4	26,1
Herstellung von Möbeln, Schmuck, Musikinstrumenten, Sportgeräten, Spielwaren und sonstigen Erzeugnissen, Recycling.....	45 963	34 497	6 466	864	36,7	36,8	36,3	21,7
Energie- und Wasserversorgung.....	36 281	35 088	1 193	1 481	38,3	38,3	38,2	21,4
Bauindustrie.....	193 996	192 825	1 170	525	38,7	38,7	36,6	19,3
Handel, Kredit- und Versicherungsgewerbe.....	144 798	123 825	21 208	18 429	38,0	38,2	37,2	22,9
Handel, Instandhaltung und Reparatur von Kfz und Gebrauchsgütern.....	143 021	122 244	20 777	16 981	38,0	38,1	37,2	23,4
Kredit- und Versicherungsgewerbe.....	1 777	1 346	431	1 448	38,3	38,6	37,2	16,4

1) Kohlenbergbau, Torfgewinnung, Gewinnung von Erdöl und Erdgas, Bergbau auf Uran- und Thoriumerze

11.2 Vereinbarte Wochenarbeitszeiten der Angestellten im Oktober 1995 nach Wirtschaftszweigen

Wirtschaftszweig	Angestellte				Vereinbarte Wochenarbeitszeit			
	Vollzeitbeschäftigte			Teilzeitbeschäftigte	Vollzeitbeschäftigte			Teilzeitbeschäftigte
	insgesamt	Männer	Frauen		insgesamt	Männer	Frauen	
	Anzahl				Stunden			
Produzierendes Gewerbe, Handel, Kredit- und Versicherungsgewerbe.....	1 107 593	721 133	386 460	159 699	37,5	37,6	37,2	23,2
Produzierendes Gewerbe.....	655 736	473 346	182 390	44 477	37,1	37,3	36,7	22,9
Bergbau und Gewinnung von Steinen und Erden, sonstiger Bergbau.....	21 700	18 707	2 993	281	39,4	39,5	38,5	22,3
Bergbau 1).....	20 018	17 394	2 624	185	39,4	39,6	38,5	22,7
Erzbergbau, Gewinnung von Steinen und Erden, sonstiger Bergbau.....	1 682	1 313	369	96	38,4	38,3	38,8	21,7
Verarbeitendes Gewerbe.....	542 457	387 802	154 655	36 653	36,8	37,0	36,6	23,4
Ernährungsgewerbe und Tabakverarbeitung.....	43 978	24 131	19 847	10 288	38,0	38,1	37,8	26,1
Textil- und Bekleidungsindustrie.....	29 077	16 409	12 668	2 148	37,2	37,2	37,2	23,9
Lederindustrie.....	2 106	1 216	891	68	37,9	38,4	37,2	20,6
Holzindustrie (ohne Herstellung von Möbeln).....	5 163	4 146	1 018	522	37,7	38,0	36,3	22,1
Papier-, Verlags- und Druckindustrie.....	33 804	22 967	10 837	3 321	36,6	36,7	36,3	22,5
Kokerei, Mineralölverarbeitung, Herstellung von Spalt- und Brutstoffen.....	1 346	1 079	267	50	38,2	38,4	37,5	24,2
Chemische Industrie.....	58 927	42 521	16 406	3 211	37,7	37,8	37,5	23,6
Herstellung von Gummi- und Kunststoffwaren.....	27 054	18 768	8 285	1 962	37,6	37,7	37,2	23,2
Glasindustrie, Keramik, Verarbeitung von Steinen und Erden.....	13 314	9 877	3 437	395	38,3	38,4	38,0	24,0
Metallerzeugung und -bearbeitung, Herstellung von Metallerzeugnissen.....	107 555	79 011	28 445	5 868	36,3	36,6	35,7	21,8
Maschinenbau.....	152 263	118 403	33 860	5 398	36,1	36,3	35,3	22,1
Herstellung von Büromaschinen, Datenverarbeitungsgeräten, Elektrotechnik, Feinmechanik, Optik.....	36 434	26 373	10 061	2 057	37,3	37,5	36,7	21,1
Fahrzeugbau.....	14 739	12 261	2 477	257	37,1	37,3	36,2	23,4
Herstellung von Möbeln, Schmuck, Musikinstrumenten, Sportgeräten, Spielwaren und sonstigen Erzeugnissen, Recycling.....	16 696	10 540	6 156	1 109	36,7	37,0	36,4	20,9
Energie- und Wasserversorgung.....	34 918	26 760	8 158	1 586	38,2	38,2	38,1	22,0
Bauindustrie.....	56 661	40 076	16 584	5 957	38,3	38,7	37,3	20,0
Handel, Kredit- und Versicherungsgewerbe.....	451 858	247 787	204 070	115 222	38,0	38,2	37,7	23,3
Handel, Instandhaltung und Reparatur von Kfz und Gebrauchsgütern.....	323 604	177 742	145 862	97 483	37,8	38,1	37,4	23,6
Kredit- und Versicherungsgewerbe.....	128 254	70 045	58 209	17 739	38,6	38,7	38,4	21,7

Anmerkungen siehe Seite 176

12.1 Bezahlte Wochenarbeitszeit und Bruttoverdienste der Arbeiterinnen und Arbeiter
im Oktober 1995 nach Wirtschaftszweigen

Wirtschaftszweig	Arbeiter/ -innen		Mit Mehrarbeit				Ohne Mehrarbeit		
	insgesamt	mit Mehrarbeit	bezahlte Wochenarbeitszeit		Bruttowochenverdienst	Bruttomonatsverdienst	bezahlte Wochenarbeitszeit	Bruttowochenverdienst	Bruttomonatsverdienst
			insgesamt	dar. für Mehrarbeit					
	Anzahl		Stunden		DM		Stunden		DM

12.1.1 Vollzeitbeschäftigte insgesamt

Produzierendes Gewerbe, Handel, Kredit- und Versicherungsgewerbe.....	1 473 660	751 489	42,25	4,68	1 103	4 793	37,49	910	3 952
Produzierendes Gewerbe.....	1 328 863	694 126	42,15	4,64	1 117	4 852	37,42	921	4 003
Bergbau und Gewinnung von Steinen und Erden, sonstiger Bergbau.....	69 709	44 424	44,02	4,46	1 115	4 844	40,19	907	3 940
Bergbau 1).....	64 107	39 539	43,93	4,24	1 097	4 768	40,25	903	3 922
Erzbergbau, Gewinnung von Steinen und Erden, sonstiger Bergbau.....	5 602	4 885	44,76	6,20	1 258	5 465	38,26	1 047	4 548
Verarbeitendes Gewerbe.....	1 028 877	531 089	41,83	4,85	1 113	4 835	36,88	901	3 915
Ernährungsgewerbe und Tabakverarbeitung.....	80 131	43 288	43,75	5,21	1 008	4 378	38,81	787	3 419
Textil- und Bekleidungsindustrie.....	54 468	19 539	41,76	4,14	898	3 901	37,41	745	3 236
Lederindustrie.....	4 735	1 675	41,19	2,90	887	3 856	38,63	743	3 230
Holzindustrie (ohne Herstellung von Möbeln).....	18 720	10 049	41,01	3,05	1 049	4 556	37,80	906	3 936
Papier-, Verlags- und Druckindustrie.....	60 047	31 126	41,63	4,47	1 139	4 949	37,10	923	4 012
Kokerei, Mineralölverarbeitung, Herstellung von Spalt- und Brutstoffen.....	2 499	880	42,95	3,10	1 118	4 857	40,64	1 299	5 643
Chemische Industrie.....	60 651	19 876	41,48	3,71	1 223	5 316	37,65	1 078	4 686
Herstellung von Gummi- und Kunststoffwaren.....	68 225	34 402	42,18	4,02	1 044	4 538	37,49	849	3 690
Glasindustrie, Keramik, Verarbeitung von Steinen und Erden.....	34 136	21 633	44,75	5,45	1 117	4 853	38,25	959	4 166
Metallerzeugung und -bearbeitung, Herstellung von Metallerzeugnissen.....	276 611	159 626	41,59	5,00	1 106	4 804	36,18	900	3 909
Maschinenbau.....	216 007	117 159	41,78	5,68	1 172	5 094	35,89	928	4 032
Herstellung von Büromaschinen, Datenverarbeitungsgeräten, Elektrotechnik, Feinmechanik, Optik.....	53 097	20 794	40,28	3,74	1 028	4 466	36,85	848	3 685
Fahrzeugbau.....	53 588	31 612	39,89	4,25	1 300	5 648	35,99	1 011	4 395
Herstellung von Möbeln, Schmuck, Musikinstrumenten, Sportgeräten, Spielwaren und sonstigen Erzeugnissen, Recycling.....	45 963	19 430	41,83	4,58	1 063	4 620	37,50	879	3 819
Energie- und Wasserversorgung.....	36 281	18 419	41,23	2,75	1 237	5 375	38,68	1 160	5 040
Baugewerbe.....	193 996	100 196	43,21	3,96	1 117	4 853	39,28	988	4 292
Handel, Kredit- und Versicherungsgewerbe.....	144 798	57 363	43,45	5,12	938	4 074	38,03	824	3 581
Handel, Instandhaltung und Reparatur von Kfz und Gebrauchsgütern.....	143 021	56 984	43,44	5,12	935	4 062	38,04	822	3 571
Kredit- und Versicherungsgewerbe.....	(1 777)	(379)	(44,10)	(5,86)	(1 368)	(5 945)	(37,74)	(976)	(4 239)

12.1.2 Vollzeitbeschäftigte Männer

Produzierendes Gewerbe, Handel, Kredit- und Versicherungsgewerbe.....	1 287 180	697 758	42,43	4,82	1 128	4 900	37,63	957	4 159
Produzierendes Gewerbe.....	1 163 590	646 666	42,32	4,78	1 140	4 954	37,54	971	4 218
Bergbau und Gewinnung von Steinen und Erden, sonstiger Bergbau.....	69 360	44 233	44,03	4,46	1 116	4 851	40,19	907	3 943
Bergbau 1).....	63 787	39 377	43,94	4,24	1 099	4 774	40,25	903	3 925
Erzbergbau, Gewinnung von Steinen und Erden, sonstiger Bergbau.....	5 573	4 856	44,75	6,21	1 260	5 476	38,26	1 047	4 548
Verarbeitendes Gewerbe.....	866 317	484 361	42,02	5,06	1 143	4 967	36,89	961	4 175
Ernährungsgewerbe und Tabakverarbeitung.....	55 341	34 255	44,38	5,90	1 084	4 708	39,34	912	3 962
Textil- und Bekleidungsindustrie.....	28 856	13 265	42,42	4,69	951	4 132	37,66	838	3 640
Lederindustrie.....	2 388	1 020	42,09	3,55	976	4 241	38,50	859	3 732
Holzindustrie (ohne Herstellung von Möbeln).....	17 709	9 778	41,00	3,05	1 056	4 587	37,89	924	4 014
Papier-, Verlags- und Druckindustrie.....	48 863	26 936	41,97	4,73	1 186	5 153	37,21	988	4 292
Kokerei, Mineralölverarbeitung, Herstellung von Spalt- und Brutstoffen.....	2 499	880	42,95	3,10	1 118	4 857	40,64	1 299	5 643
Chemische Industrie.....	54 092	18 910	41,46	3,70	1 241	5 392	37,66	1 132	4 918
Herstellung von Gummi- und Kunststoffwaren.....	53 028	30 521	42,47	4,19	1 078	4 685	37,61	935	4 061
Glasindustrie, Keramik, Verarbeitung von Steinen und Erden.....	32 485	21 144	44,82	5,52	1 126	4 891	38,27	980	4 259
Metallerzeugung und -bearbeitung, Herstellung von Metallerzeugnissen.....	248 585	150 560	41,75	5,15	1 125	4 887	36,26	935	4 060
Maschinenbau.....	199 310	113 082	41,91	5,79	1 183	5 140	35,93	952	4 135
Herstellung von Büromaschinen, Datenverarbeitungsgeräten, Elektrotechnik, Feinmechanik, Optik.....	33 740	15 827	40,59	4,02	1 089	4 731	37,02	928	4 031
Fahrzeugbau.....	49 925	30 199	40,00	4,34	1 316	5 718	36,02	1 036	4 500
Herstellung von Möbeln, Schmuck, Musikinstrumenten, Sportgeräten, Spielwaren und sonstigen Erzeugnissen, Recycling.....	39 497	17 985	42,00	4,74	1 083	4 707	37,58	920	3 998
Energie- und Wasserversorgung.....	35 088	18 099	41,25	2,77	1 242	5 398	38,70	1 172	5 094
Baugewerbe.....	192 825	99 972	43,22	3,95	1 118	4 856	39,29	992	4 308
Handel, Kredit- und Versicherungsgewerbe.....	123 590	51 093	43,71	5,32	971	4 217	38,23	861	3 739
Handel, Instandhaltung und Reparatur von Kfz und Gebrauchsgütern.....	122 244	50 730	43,71	5,32	968	4 204	38,23	858	3 729
Kredit- und Versicherungsgewerbe.....	(1 346)	(363)	(44,20)	(5,91)	(1 389)	(6 035)	(38,08)	(1 032)	(4 482)

1) Kohlenbergbau, Torfgewinnung, Gewinnung von Erdöl und Erdgas, Bergbau auf Uran- und Thoriumerze

Noch: 12.1 Bezahlte Wochenarbeitszeit und Bruttoverdienste der Arbeiterinnen und Arbeiter
im Oktober 1995 nach Wirtschaftszweigen

Wirtschaftszweig	Arbeiterinnen		Mit Mehrarbeit			Ohne Mehrarbeit			
	insgesamt	mit Mehrarbeit	bezahlte Wochen- arbeitszeit		Brutto- wochen- ver- dienst	Brutto- monats- ver- dienst	bezahlte Wochen- arbeits- zeit	Brutto- wochen- ver- dienst	Brutto- monats- ver- dienst
			insge- samt	dar für Mehr- arbeit					
Anzahl		Stunden		DM		Stunden		DM	

12.1.3 Vollzeitbeschäftigte Frauen

Produzierendes Gewerbe, Handel, Kredit- und Versicherungsgewerbe.....	186 480	53 731	39,96	2,80	783	3 401	36,89	698	3 034
Produzierendes Gewerbe.....	165 273	47 460	39,78	2,71	798	3 467	36,86	705	3 062
Bergbau und Gewinnung von Steinen und Erden, sonstiger Bergbau.....	349	191	43,69	3,58	773	3 357	39,37	792	3 443
Bergbau I).....	320	162	43,46	3,26	762	3 312	39,37	792	3 443
Erzbergbau, Gewinnung von Steinen und Erden, sonstiger Bergbau.....	162 560	46 728	39,77	2,69	797	3 463	36,84	704	3 057
Verarbeitendes Gewerbe.....	24 790	9 033	41,36	2,58	720	3 128	38,09	620	2 693
Ernährungsgewerbe und Tabakverarbeitung, Textil- und Bekleidungs-gewerbe.....	25 612	6 274	40,35	2,97	786	3 413	37,20	670	2 910
Ledergewerbe.....	2 348	656	39,79	1,90	750	3 257	38,74	650	2 824
Holzgewerbe (ohne Herstellung von Möbeln).....	1 012	271	41,25	3,18	799	3 471	36,76	713	3 098
Papier-, Verlags- und Druckgewerbe.....	11 184	4 190	39,45	2,80	837	3 636	36,76	721	3 135
Kokerei, Mineralölverarbeitung, Her- stellung von Spalt- und Brutstoffen.....	6 559	966	41,99	3,89	882	3 831	37,62	743	3 227
Chemische Industrie.....	15 196	3 882	39,92	2,68	778	3 379	37,23	679	2 951
Herstellung von Gummi- und Kunststoff- waren.....	1 650	489	41,64	2,39	740	3 217	38,11	751	3 262
Glasgewerbe, Keramik, Verarbeitung von Steinen und Erden.....	28 025	9 066	38,78	2,51	787	3 418	35,75	719	3 125
Metallerzeugung und -bearbeitung, Her- stellung von Metallerzeugnissen.....	16 697	4 076	38,23	2,59	876	3 807	35,60	766	3 328
Maschinenbau.....	19 357	4 967	39,30	2,84	834	3 622	36,64	749	3 254
Herstellung von Büromaschinen, Datenver- arbeitungsgeräten, Elektrotechnik, Feinmechanik, Optik.....	3 663	1 413	37,63	2,34	953	4 139	35,66	798	3 466
Fahrzeugbau.....	6 466	1 445	39,72	2,66	813	3 533	37,18	702	3 051
Herstellung von Möbeln, Schmuck, Musik- instrumenten, Sportgeräten, Spielwaren und sonstigen Erzeugnissen, Recycling..	1 193	320	40,16	1,69	938	4 076	38,27	915	3 975
Energie- und Wasserversorgung.....	21 208	6 270	41,29	3,53	659	2 905	37,10	648	2 814
Baugewerbe.....	20 777	6 254	41,28	3,53	668	2 902	37,11	642	2 789
Handel, Kredit- und Versicherungsgewerbe, Handel, Instandhaltung und Reparatur von Kfz und Gebrauchsgütern.....	431	16	41,89	4,83	909	3 950	36,92	843	3 664
Kredit- und Versicherungsgewerbe.....									

Streuung der Verdienste

13.1 Arbeitnehmer im Oktober 1995 nach Brutton Monatsverdienstklassen

Brutton Monatsverdienst von ... bis unter ... DM Nachrichtlich: Statistische Maßzahlen		Voll- und Teilzeitbeschäftigte			Vollzeitbeschäftigte			Teilzeitbeschäftigte	
		insgesamt	Männer	Frauen	zusammen	Männer	Frauen	zusammen	Frauen
unter 200		/	/	/	-	-	-	/	/
200 - 400		/	/	/	-	-	-	/	/
400 - 600		/	/	/	-	-	-	/	/
600 - 800		(3 948)	/	(3 507)	/	/	-	(3 923)	(3 507)
800 - 1 000		(4 852)	/	(4 273)	/	/	-	(4 784)	(4 205)
1 000 - 1 200		(8 127)	/	(7 353)	/	/	-	(7 726)	(6 971)
1 200 - 1 400		(11 494)	/	(10 092)	/	/	-	(11 010)	(9 692)
1 400 - 1 600		16 701	/	15 595	/	/	-	15 131	14 240
1 600 - 1 800		28 365	/	26 800	(4 198)	/	(3 693)	24 167	23 107
1 800 - 2 000		33 289	/	31 413	(6 659)	/	(6 089)	26 631	25 325
2 000 - 2 200		38 553	(3 244)	35 308	(10 860)	/	(8 712)	27 692	26 596
2 200 - 2 400		42 219	(4 679)	37 540	21 394	(3 699)	17 695	20 825	19 845
2 400 - 2 600		56 263	(10 591)	45 672	38 342	(9 858)	28 484	17 921	17 188
2 600 - 2 800		63 923	15 858	48 065	50 239	15 187	35 052	13 684	13 013
2 800 - 3 000		77 836	26 131	51 705	66 660	25 551	41 109	(11 176)	(10 596)
3 000 - 3 200		103 239	45 035	58 204	95 806	44 756	51 049	(7 433)	(7 154)
3 200 - 3 400		124 867	66 564	58 303	120 482	66 420	54 063	(4 384)	(4 240)
3 400 - 3 600		133 886	87 444	46 441	130 553	87 182	43 370	(3 333)	(3 071)
3 600 - 3 800		156 812	112 425	44 388	154 221	112 266	41 955	(2 591)	(2 433)
3 800 - 4 000		159 681	124 374	35 307	157 701	124 276	33 425	(1 980)	(1 882)
4 000 - 4 200		163 497	134 823	28 674	161 866	134 799	27 068	/	/
4 200 - 4 400		165 907	141 825	24 081	164 817	141 736	23 081	/	/
4 400 - 4 600		158 602	133 080	25 522	157 714	133 044	24 670	/	/
4 600 - 4 800		142 913	121 931	20 982	142 222	121 890	20 333	/	/
4 800 - 5 000		120 557	102 036	18 521	119 871	101 955	17 916	/	/
5 000 - 5 200		110 108	93 756	16 352	109 786	93 704	16 081	/	/
5 200 - 5 400		91 399	78 475	12 923	91 084	78 435	12 649	/	/
5 400 - 5 600		80 062	71 404	8 658	79 902	71 388	8 514	/	/
5 600 - 5 800		77 006	67 188	9 818	76 854	67 162	9 692	/	/
5 800 - 6 000		68 308	59 657	8 651	68 156	59 625	8 532	/	/
6 000 - 6 400		113 154	101 498	11 656	112 913	101 397	11 515	/	/
6 400 - 6 800		80 190	73 002	(7 188)	80 088	72 970	(7 118)	/	/
6 800 - 7 200		64 731	59 790	(4 941)	64 646	59 758	(4 888)	/	/
7 200 - 7 600		58 942	55 083	(3 860)	58 923	55 083	(3 840)	/	/
7 600 - 8 000		44 308	41 481	(2 828)	44 245	41 441	(2 804)	/	/
8 000 - 8 400		35 310	33 419	(1 891)	35 310	33 419	(1 891)	/	/
8 400 - 8 800		28 391	27 052	/	28 375	27 036	/	/	/
8 800 - 9 200		23 547	22 736	/	23 438	22 720	/	/	/
9 200 - 9 600		18 749	17 788	/	18 737	17 788	/	/	/
9 600 - 10 000		14 502	13 853	/	14 502	13 853	/	/	/
10 000 - 10 400		12 319	11 943	/	12 319	11 943	/	/	/
10 400 - 10 800		10 518	10 233	/	10 449	10 216	/	/	/
10 800 - 11 200		8 410	8 125	/	8 410	8 125	/	/	/
11 200 - 11 600		(5 581)	(5 401)	/	(5 581)	(5 401)	/	/	/
11 600 - 12 000		(4 387)	(4 275)	/	(4 379)	(4 275)	/	/	/
12 000 - 12 400		(4 327)	(4 171)	/	(4 327)	(4 171)	/	/	/
12 400 - 12 800		(4 151)	(4 088)	/	(4 151)	(4 088)	/	/	/
12 800 - 13 200		(2 676)	(2 608)	/	(2 676)	(2 608)	/	/	/
13 200 - 13 600		(2 237)	(2 208)	/	(2 237)	(2 208)	/	/	/
13 600 - 14 000		/	/	/	/	/	/	/	/
14 000 - 14 400		/	/	/	/	/	/	/	/
14 400 - 14 800		/	/	/	/	/	/	/	/
14 800 - 15 200		/	/	/	/	/	/	/	/
15 200 - 15 600		/	/	/	/	/	/	/	/
15 600 - 16 000		/	/	/	/	/	/	/	/
16 000 - 16 400		/	/	/	/	/	/	/	/
16 400 - 16 800		/	/	/	/	/	/	/	/
16 800 - 17 200		/	/	/	/	/	/	/	/
17 200 - 17 600		/	/	/	/	/	/	/	/
17 600 - 18 000		/	/	/	/	/	/	/	/
18 000 - 18 400		/	/	/	/	/	/	/	/
18 400 - 18 800		/	/	/	/	/	/	/	/
18 800 - 19 200		/	/	/	/	/	/	/	/
19 200 - 19 600		/	/	/	/	/	/	/	/
19 600 - 20 000		/	/	/	/	/	/	/	/
20 000 und mehr		(3 177)	(2 896)	/	(3 177)	(2 896)	/	/	/
Insgesamt...		2 794 889	2 021 864	773 025	2 582 647	2 009 426	573 221	212 241	199 804
Quintilsgrenzen:									
1. Quintil	DM	3 310	3 839	2 300	3 552	3 853	2 857	1 588	1 600
2. Quintil	DM	4 061	4 443	2 959	4 212	4 453	3 321	1 937	1 947
3. Quintil	DM	4 771	5 155	3 528	4 898	5 165	3 854	2 240	2 247
4. Quintil	DM	5 977	6 437	4 439	6 103	6 449	4 762	2 725	2 724
Arithmet. Mittel	DM	4 775	5 287	3 436	4 987	5 306	3 869	2 195	2 194
Standardabweichung	DM	2 059	2 034	1 426	1 983	2 022	1 335	890	817
Variationskoeffizient	%	43,1	38,5	41,5	39,8	38,1	34,5	40,6	37,3
Zentralwert	DM	4 402	4 755	3 227	4 532	4 765	3 578	2 082	2 091

13.2 Arbeiterinnen und Arbeiter im Oktober 1995 nach Bruttomonatsverdienstklassen

Bruttomonatsverdienst von ... bis unter ... DM		Voll- und Teilzeitbeschäftigte			Vollzeitbeschäftigte			Teilzeitbeschäftigte		
		insgesamt	Männer	Frauen	zusammen	Männer	Frauen	zusammen	Männer	Frauen
Nachrichtlich: Statistische Maßzahlen										
unter	200	/	/	-	-	-	-	/	/	-
200	- 400	/	/	/	/	/	/	/	/	/
400	- 600	/	/	/	/	/	/	/	/	/
600	- 800	/	/	/	/	/	/	/	/	/
800	- 1 000	/	/	/	/	/	/	/	/	/
1 000	- 1 200	(2 957)	/	(2 582)	/	/	/	(2 610)	/	(2 254)
1 200	- 1 400	(4 593)	/	(3 511)	/	/	/	(4 237)	/	(3 239)
1 400	- 1 600	(6 399)	/	(5 639)	/	/	/	(5 729)	/	(5 184)
1 600	- 1 800	(8 566)	/	(7 448)	/	/	/	(6 458)	/	(5 833)
1 800	- 2 000	(9 196)	/	(8 057)	(3 034)	/	(2 665)	(6 162)	/	(5 392)
2 000	- 2 200	12 256	(2 385)	(9 871)	(5 868)	/	(4 031)	(6 388)	/	(5 840)
2 200	- 2 400	17 602	(3 169)	14 433	13 771	(2 904)	10 867	(3 851)	/	(3 566)
2 400	- 2 600	28 151	(7 903)	20 248	25 697	(7 657)	18 041	(2 454)	/	(2 208)
2 600	- 2 800	34 983	12 161	22 822	33 302	11 845	21 458	(1 681)	/	(1 364)
2 800	- 3 000	47 090	21 461	25 629	45 899	21 170	24 729	/	/	/
3 000	- 3 200	62 884	36 759	26 125	61 986	36 661	25 326	/	/	/
3 200	- 3 400	76 065	55 202	20 863	75 657	55 145	20 512	/	/	/
3 400	- 3 600	92 840	76 177	16 664	92 639	76 083	16 556	/	/	/
3 600	- 3 800	110 338	97 645	12 692	110 166	97 586	12 580	/	/	/
3 800	- 4 000	115 849	107 118	8 731	115 696	107 050	8 646	/	/	/
4 000	- 4 200	120 771	115 388	(5 384)	120 697	115 363	(5 334)	/	/	/
4 200	- 4 400	125 106	120 766	(4 340)	124 988	120 717	(4 271)	/	/	/
4 400	- 4 600	111 341	108 532	(2 809)	111 301	108 516	(2 785)	/	/	/
4 600	- 4 800	98 083	96 261	(1 821)	98 050	96 229	(1 821)	/	/	/
4 800	- 5 000	77 075	75 855	/	76 990	75 787	/	/	/	/
5 000	- 5 200	65 494	64 613	/	65 494	64 613	/	/	/	/
5 200	- 5 400	52 392	51 937	/	52 368	51 921	/	/	/	/
5 400	- 5 600	43 310	42 989	/	43 310	42 989	/	/	/	/
5 600	- 5 800	35 414	35 137	/	35 408	35 137	/	/	/	/
5 800	- 6 000	28 898	28 556	/	28 898	28 556	/	/	/	/
6 000	- 6 400	45 479	45 070	/	45 479	45 070	/	/	/	/
6 400	- 6 800	28 319	28 244	/	28 319	28 244	/	/	/	/
6 800	- 7 200	18 580	18 474	/	18 580	18 474	/	/	/	/
7 200	- 7 600	11 474	11 426	/	11 474	11 426	/	/	/	/
7 600	- 8 000	7 908	7 908	-	7 908	7 908	-	-	-	-
8 000	- 8 400	(6 643)	(6 643)	-	(6 643)	(6 643)	-	-	-	-
8 400	- 8 800	(4 015)	(4 015)	-	(4 015)	(4 015)	-	-	-	-
8 800	- 9 200	(2 284)	(2 284)	-	(2 284)	(2 284)	-	-	-	-
9 200	- 9 600	/	/	-	/	/	-	-	-	-
9 600	- 10 000	/	/	-	/	/	-	-	-	-
10 000	- 10 400	/	/	-	/	/	-	-	-	-
10 400	- 10 800	/	/	-	/	/	-	-	-	-
10 800	- 11 200	/	/	-	/	/	-	-	-	-
11 200	- 11 600	/	/	-	/	/	-	-	-	-
11 600	- 12 000	/	/	-	/	/	-	-	-	-
12 000	- 12 400	/	/	-	/	/	-	-	-	-
12 400	- 12 800	/	/	-	/	/	-	-	-	-
12 800	- 13 200	/	/	-	/	/	-	-	-	-
13 200	- 13 600	/	/	-	/	/	-	-	-	-
13 600	- 14 000	/	/	-	/	/	-	-	-	-
14 000	- 14 400	/	/	-	/	/	-	-	-	-
14 400	- 14 800	/	/	-	/	/	-	-	-	-
14 800	- 15 200	/	/	-	/	/	-	-	-	-
15 200	- 15 600	-	-	-	-	-	-	-	-	-
15 600	- 16 000	-	-	-	-	-	-	-	-	-
16 000	- 16 400	-	-	-	-	-	-	-	-	-
16 400	- 16 800	-	-	-	-	-	-	-	-	-
16 800	- 17 200	-	-	-	-	-	-	-	-	-
17 200	- 17 600	-	-	-	-	-	-	-	-	-
17 600	- 18 000	-	-	-	-	-	-	-	-	-
18 000	- 18 400	-	-	-	-	-	-	-	-	-
18 400	- 18 800	-	-	-	-	-	-	-	-	-
18 800	- 19 200	-	-	-	-	-	-	-	-	-
19 200	- 19 600	-	-	-	-	-	-	-	-	-
19 600	- 20 000	-	-	-	-	-	-	-	-	-
20 000	und mehr	-	-	-	-	-	-	-	-	-
Insgesamt...		1 520 315	1 293 730	226 585	1 473 660	1 287 180	186 480	46 655	(6 550)	40 105
Quintilsgrenzen:										
1. Quintil	DM	3 373	3 684	2 278	3 461	3 692	2 590	1 349	1 133	1 388
2. Quintil	DM	3 956	4 161	2 744	4 003	4 167	2 921	1 677	1 489	1 689
3. Quintil	DM	4 456	4 611	3 097	4 488	4 616	3 221	1 965	1 872	1 981
4. Quintil	DM	5 148	5 306	3 525	5 179	5 311	3 635	2 285	2 489	2 275
Arithmet. Mittel		DM	4 303	4 547	2 912	4 381	4 561	3 140	1 853	1 856
Standardabweichung		DM	1 242	1 137	839	1 176	1 121	698	647	595
Variationskoeffizient		%	28,9	25,0	28,8	26,8	24,6	22,2	34,9	32,1
Zentralwert		DM	4 207	4 373	2 922	4 244	4 379	3 062	1 813	1 828

13.3 Angestellte im Oktober 1995 nach Bruttononatsverdienstklassen

Bruttononatsverdienst von ... bis unter ... DM	Voll- und Teilzeitbeschäftigte			Vollzeitbeschäftigte			Teilzeitbeschäftigte	
	insgesamt	Männer	Frauen	zusammen	Männer	Frauen	zusammen	Frauen
unter 200	/	/	/	-	-	-	/	/
200 - 400	/	/	/	-	-	-	/	/
400 - 600	/	/	/	-	-	-	/	/
600 - 800	/	/	/	-	-	-	/	/
800 - 1 000	(2 712)	/	(2 622)	-	-	-	(2 712)	(2 622)
1 000 - 1 200	(5 170)	/	(4 771)	/	-	-	(5 117)	(4 717)
1 200 - 1 400	(6 901)	/	(6 581)	/	-	-	(6 773)	(6 453)
1 400 - 1 600	(10 302)	/	(9 956)	/	-	-	(9 402)	(9 056)
1 600 - 1 800	19 798	/	19 352	/	-	-	17 709	17 274
1 800 - 2 000	24 093	/	23 356	(3 625)	/	(3 423)	20 469	19 933
2 000 - 2 200	26 296	/	25 437	(4 992)	/	(4 681)	21 304	20 756
2 200 - 2 400	24 516	/	23 107	(7 623)	/	(6 828)	16 994	16 279
2 400 - 2 600	28 112	/	25 424	(12 645)	/	(10 444)	15 467	14 980
2 600 - 2 800	28 940	(3 697)	25 243	16 937	(3 342)	13 594	(12 004)	(11 649)
2 800 - 3 000	30 746	(4 670)	26 076	20 761	(4 381)	16 380	(9 985)	(9 696)
3 000 - 3 200	40 355	(8 277)	32 079	33 820	(8 096)	25 724	(6 536)	(6 355)
3 200 - 3 400	48 801	(11 361)	37 440	44 825	(11 275)	33 550	(3 977)	(3 890)
3 400 - 3 600	41 045	11 268	29 778	37 914	11 099	26 814	(3 131)	(2 963)
3 600 - 3 800	46 474	14 779	31 695	44 055	14 680	29 375	(2 420)	(2 321)
3 800 - 4 000	43 833	17 256	26 577	42 005	17 226	24 779	(1 827)	/
4 000 - 4 200	42 726	19 436	23 290	41 169	19 436	21 734	/	/
4 200 - 4 400	40 801	21 059	19 742	39 829	21 019	18 810	/	/
4 400 - 4 600	47 262	24 548	22 713	46 413	24 528	21 885	/	/
4 600 - 4 800	44 830	25 669	19 161	44 172	25 661	18 512	/	/
4 800 - 5 000	43 482	26 181	17 301	42 881	26 169	16 712	/	/
5 000 - 5 200	44 614	29 143	15 471	44 291	29 091	15 200	/	/
5 200 - 5 400	39 007	26 539	12 468	38 717	26 514	12 202	/	/
5 400 - 5 600	36 752	28 415	8 337	36 592	28 399	8 193	/	/
5 600 - 5 800	41 592	32 051	9 541	41 448	32 025	9 424	/	/
5 800 - 6 000	39 410	31 101	(8 309)	39 258	31 068	(8 190)	/	/
6 000 - 6 200	67 675	56 428	11 247	67 434	56 327	11 106	/	/
6 200 - 6 400	51 872	44 759	(7 113)	51 770	44 726	(7 043)	/	/
6 400 - 6 600	46 151	41 316	(4 835)	46 066	41 284	(4 782)	/	/
6 600 - 6 800	47 468	43 657	(3 811)	47 449	43 657	(3 792)	/	/
6 800 - 7 000	36 400	33 572	(2 828)	36 337	33 533	(2 804)	/	/
7 000 - 7 200	28 667	26 776	(1 891)	28 667	26 776	(1 891)	/	/
7 200 - 7 400	24 376	23 037	/	24 360	23 021	/	/	/
7 400 - 7 600	21 263	20 452	/	21 154	20 436	/	/	/
7 600 - 7 800	17 433	16 471	/	17 420	16 471	/	/	/
7 800 - 8 000	13 692	13 043	/	13 692	13 043	/	/	/
8 000 - 8 200	11 541	11 164	/	11 541	11 164	/	/	/
8 200 - 8 400	10 169	9 901	/	10 100	9 884	/	/	/
8 400 - 8 600	8 155	(7 870)	/	8 155	(7 870)	/	/	/
8 600 - 8 800	(5 382)	(5 202)	/	(5 382)	(5 202)	/	/	/
8 800 - 9 000	(4 260)	(4 148)	/	(4 252)	(4 148)	/	/	/
9 000 - 9 200	(4 253)	(4 097)	/	(4 253)	(4 097)	/	/	/
9 200 - 9 400	(4 078)	(4 015)	/	(4 078)	(4 015)	/	/	/
9 400 - 9 600	(2 615)	(2 547)	/	(2 615)	(2 547)	/	/	/
9 600 - 9 800	(2 196)	(2 167)	/	(2 196)	(2 167)	/	/	/
9 800 - 10 000	/	/	/	/	/	/	/	/
10 000 - 10 200	/	/	/	/	/	/	/	/
10 200 - 10 400	/	/	/	/	/	/	/	/
10 400 - 10 600	/	/	/	/	/	/	/	/
10 600 - 10 800	/	/	/	/	/	/	/	/
10 800 - 11 000	/	/	/	/	/	/	/	/
11 000 - 11 200	/	/	/	/	/	/	/	/
11 200 - 11 400	/	/	/	/	/	/	/	/
11 400 - 11 600	/	/	/	/	/	/	/	/
11 600 - 11 800	/	/	/	/	/	/	/	/
11 800 - 12 000	/	/	/	/	/	/	/	/
12 000 - 12 200	/	/	/	/	/	/	/	/
12 200 - 12 400	/	/	/	/	/	/	/	/
12 400 - 12 600	/	/	/	/	/	/	/	/
12 600 - 12 800	/	/	/	/	/	/	/	/
12 800 - 13 000	/	/	/	/	/	/	/	/
13 000 - 13 200	/	/	/	/	/	/	/	/
13 200 - 13 400	/	/	/	/	/	/	/	/
13 400 - 13 600	/	/	/	/	/	/	/	/
13 600 - 13 800	/	/	/	/	/	/	/	/
13 800 - 14 000	/	/	/	/	/	/	/	/
14 000 - 14 200	/	/	/	/	/	/	/	/
14 200 - 14 400	/	/	/	/	/	/	/	/
14 400 - 14 600	/	/	/	/	/	/	/	/
14 600 - 14 800	/	/	/	/	/	/	/	/
14 800 - 15 000	/	/	/	/	/	/	/	/
15 000 - 15 200	/	/	/	/	/	/	/	/
15 200 - 15 400	/	/	/	/	/	/	/	/
15 400 - 15 600	/	/	/	/	/	/	/	/
15 600 - 15 800	/	/	/	/	/	/	/	/
15 800 - 16 000	/	/	/	/	/	/	/	/
16 000 - 16 200	/	/	/	/	/	/	/	/
16 200 - 16 400	/	/	/	/	/	/	/	/
16 400 - 16 600	/	/	/	/	/	/	/	/
16 600 - 16 800	/	/	/	/	/	/	/	/
16 800 - 17 000	/	/	/	/	/	/	/	/
17 000 - 17 200	/	/	/	/	/	/	/	/
17 200 - 17 400	/	/	/	/	/	/	/	/
17 400 - 17 600	/	/	/	/	/	/	/	/
17 600 - 17 800	/	/	/	/	/	/	/	/
17 800 - 18 000	/	/	/	/	/	/	/	/
18 000 - 18 200	/	/	/	/	/	/	/	/
18 200 - 18 400	/	/	/	/	/	/	/	/
18 400 - 18 600	/	/	/	/	/	/	/	/
18 600 - 18 800	/	/	/	/	/	/	/	/
18 800 - 19 000	/	/	/	/	/	/	/	/
19 000 - 19 200	/	/	/	/	/	/	/	/
19 200 - 19 400	/	/	/	/	/	/	/	/
19 400 - 19 600	/	/	/	/	/	/	/	/
19 600 - 19 800	/	/	/	/	/	/	/	/
19 800 - 20 000	/	/	/	/	/	/	/	/
20 000 - 20 200	/	/	/	/	/	/	/	/
20 200 - 20 400	/	/	/	/	/	/	/	/
20 400 - 20 600	/	/	/	/	/	/	/	/
20 600 - 20 800	/	/	/	/	/	/	/	/
20 800 - 21 000	/	/	/	/	/	/	/	/
21 000 - 21 200	/	/	/	/	/	/	/	/
21 200 - 21 400	/	/	/	/	/	/	/	/
21 400 - 21 600	/	/	/	/	/	/	/	/
21 600 - 21 800	/	/	/	/	/	/	/	/
21 800 - 22 000	/	/	/	/	/	/	/	/
22 000 - 22 200	/	/	/	/	/	/	/	/
22 200 - 22 400	/	/	/	/	/	/	/	/
22 400 - 22 600	/	/	/	/	/	/	/	/
22 600 - 22 800	/	/	/	/	/	/	/	/
22 800 - 23 000	/	/	/	/	/	/	/	/
23 000 - 23 200	/	/	/	/	/	/	/	/
23 200 - 23 400	/	/	/	/	/	/	/	/
23 400 - 23 600	/	/	/	/	/	/	/	/
23 600 - 23 800	/	/	/	/	/	/	/	/
23 800 - 24 000	/	/	/	/	/	/	/	/
24 000 - 24 200	/	/	/	/	/	/	/	/
24 200 - 24 400	/	/	/	/	/	/	/	/
24 400 - 24 600	/	/	/	/	/	/	/	/
24 600 - 24 800	/	/	/	/	/	/	/	/
24 800 - 25 000	/	/	/	/	/	/	/	/
25 000 und mehr	/	/	/	/	/	/	/	/
Insgesamt...	1 274 573	728 134	546 439	1 108 987	722 246	386 740	165 586	159 699
Quintilsgrenzen:								
1. Quintil DM	3 202	4 610	2 318	3 756	4 643	3 180	1 675	1 680
2. Quintil DM	4 376	5 676	3 175	4 797	5 701	3 669	2 007	2 007
3. Quintil DM	5 554	6 728	3 809	5 886	6 750	4 326	2 344	2 343
4. Quintil DM	7 216	8 290	4 793	7 486	8 303	5 166	2 814	2 808
Arithmet. Mittel DM	5 337	6 602	3 653	5 792	6 635	4 221	2 292	2 278
Standardabweichung DM	2 623	2 548	1 557	2 487	2 526	1 424	925	843
Variationskoeffizient %	49,1	38,6	42,6	42,9	38,1	33,7	40,4	37,0
Zentralwert DM	4 924	6 140	3 457	5 314	6 158	3 939	2 164	2 162

14.1 Vollzeitbeschäftigte Arbeiterinnen und Arbeiter im Oktober 1995 nach Bruttononatsverdienstklassen und Leistungsgruppen

Bruttononatsverdienst von ... bis unter ... DM	Insqesamt	Davon in Leistungsgruppe				
		1	davon		2	3
			1a	1b		
Nachrichtlich: Statistische Maßzahlen						
unter 200	-	-	-	-	-	-
200 - 400	-	-	-	-	-	-
400 - 600	-	-	-	-	-	-
600 - 800	-	-	-	-	-	-
800 - 1 000	-	-	-	-	-	-
1 000 - 1 200	-	-	-	-	-	-
1 200 - 1 400	-	-	-	-	-	-
1 400 - 1 600	-	-	-	-	-	-
1 600 - 1 800	-	-	-	-	-	-
1 800 - 2 000	(3 034)	-	-	-	-	(2 249)
2 000 - 2 200	(8 868)	-	-	-	-	(3 440)
2 200 - 2 400	13 771	-	-	-	-	(8 840)
2 400 - 2 600	25 697	(2 394)	-	(1 970)	(4 114)	16 023
2 600 - 2 800	33 302	(4 982)	-	(4 508)	10 607	17 714
2 800 - 3 000	45 899	(7 069)	-	(6 683)	14 585	24 245
3 000 - 3 200	61 986	10 894	-	(9 755)	21 377	29 716
3 200 - 3 400	75 657	20 357	(2 682)	17 675	27 976	27 325
3 400 - 3 600	92 639	31 634	(3 686)	27 948	32 261	28 744
3 600 - 3 800	110 166	49 697	(6 950)	42 747	34 718	25 752
3 800 - 4 000	115 696	60 848	(10 536)	50 312	34 226	20 621
4 000 - 4 200	120 697	72 252	15 383	56 869	31 939	16 506
4 200 - 4 400	124 988	81 203	22 339	58 864	30 741	13 044
4 400 - 4 600	111 301	73 392	20 883	52 508	26 848	11 061
4 600 - 4 800	98 050	67 518	20 775	46 743	21 680	8 852
4 800 - 5 000	76 990	54 452	16 075	38 378	16 618	(5 920)
5 000 - 5 200	65 494	47 355	15 398	31 956	13 920	(4 220)
5 200 - 5 400	52 368	38 809	12 630	26 179	9 976	(3 582)
5 400 - 5 600	43 310	31 632	11 230	20 402	8 362	(3 316)
5 600 - 5 800	35 406	26 458	10 806	15 653	(6 805)	(2 142)
5 800 - 6 000	28 898	22 125	8 492	13 633	(5 190)	(1 583)
6 000 - 6 400	45 479	35 417	16 108	19 309	7 486	(2 575)
6 400 - 6 800	28 319	23 204	11 147	12 056	(3 898)	-
6 800 - 7 200	18 580	15 160	7 360	(7 800)	(2 619)	-
7 200 - 7 600	11 474	9 980	(5 464)	(4 517)	-	-
7 600 - 8 000	7 908	(6 597)	(3 838)	(2 759)	-	-
8 000 - 8 400	(6 643)	(5 963)	(3 553)	(2 410)	-	-
8 400 - 8 800	(4 015)	(3 662)	(2 058)	(1 604)	-	-
8 800 - 9 200	(2 284)	(2 023)	-	-	-	-
9 200 - 9 600	-	-	-	-	-	-
9 600 - 10 000	-	-	-	-	-	-
10 000 - 10 400	-	-	-	-	-	-
10 400 - 10 800	-	-	-	-	-	-
10 800 - 11 200	-	-	-	-	-	-
11 200 - 11 600	-	-	-	-	-	-
11 600 - 12 000	-	-	-	-	-	-
12 000 - 12 400	-	-	-	-	-	-
12 400 - 12 800	-	-	-	-	-	-
12 800 - 13 200	-	-	-	-	-	-
13 200 - 13 600	-	-	-	-	-	-
13 600 - 14 000	-	-	-	-	-	-
14 000 - 14 400	-	-	-	-	-	-
14 400 - 14 800	-	-	-	-	-	-
14 800 - 15 200	-	-	-	-	-	-
15 200 - 15 600	-	-	-	-	-	-
15 600 - 16 000	-	-	-	-	-	-
16 000 - 16 400	-	-	-	-	-	-
16 400 - 16 800	-	-	-	-	-	-
16 800 - 17 200	-	-	-	-	-	-
17 200 - 17 600	-	-	-	-	-	-
17 600 - 18 000	-	-	-	-	-	-
18 000 - 18 400	-	-	-	-	-	-
18 400 - 18 800	-	-	-	-	-	-
18 800 - 19 200	-	-	-	-	-	-
19 200 - 19 600	-	-	-	-	-	-
19 600 - 20 000	-	-	-	-	-	-
20 000 und mehr	-	-	-	-	-	-
Insqesamt...	1 473 660	811 268	234 638	576 630	379 748	282 645
Quintilschranken:						
1. Quintil DM	3 461	3 911	4 250	3 806	3 309	2 857
2. Quintil DM	4 003	4 353	4 678	4 232	3 779	3 266
3. Quintil DM	4 488	4 806	5 245	4 656	4 236	3 669
4. Quintil DM	5 179	5 542	6 162	5 296	4 824	4 230
Arithmet. Mittel DM	4 381	4 784	5 241	4 598	4 114	3 583
Standardabweichung DM	1 176	1 152	1 308	1 026	1 006	918
Variationskoeffizient %	26,8	24,1	25,0	22,3	24,4	25,6
Zentralwert DM	4 244	4 567	4 936	4 434	3 999	3 468

14.2 Vollzeitbeschäftigte Angestellte im Oktober 1995 nach Bruttomonatsverdienstklassen und Leistungsgruppen

Bruttomonatsverdienst von ... bis unter ... DM	Insqesamt	Davon in Leistungsgruppe							
		I	II	III	davon		IV	V	
					IIIA	IIIB			
unter 200	-	-	-	-	-	-	-	-	-
200 - 400	-	-	-	-	-	-	-	-	-
400 - 600	-	-	-	-	-	-	-	-	-
600 - 800	-	-	-	-	-	-	-	-	-
800 - 1 000	-	-	-	-	-	-	-	-	-
1 000 - 1 200	-	-	-	-	-	-	-	-	-
1 200 - 1 400	-	-	-	-	-	-	-	-	-
1 400 - 1 600	-	-	-	-	-	-	-	-	-
1 600 - 1 800	-	-	-	-	-	-	-	-	-
1 800 - 2 000	(3 625)	-	-	-	-	-	-	-	-
2 000 - 2 200	(4 992)	-	-	-	-	-	-	-	-
2 200 - 2 400	(7 623)	-	-	-	-	-	-	-	-
2 400 - 2 600	(12 645)	-	-	-	-	-	-	(3 792)	-
2 600 - 2 800	16 937	-	-	-	-	-	(3 267)	(7 243)	-
2 800 - 3 000	20 761	-	-	-	-	-	(4 227)	(9 230)	-
3 000 - 3 200	33 820	-	-	-	-	-	(6 312)	11 751	-
3 200 - 3 400	44 825	-	-	-	-	-	(10 090)	20 766	(2 579)
3 400 - 3 600	37 914	-	(2 507)	-	-	(3 211)	11 219	26 675	(2 233)
3 600 - 3 800	44 055	-	-	-	-	(3 574)	16 732	20 350	-
3 800 - 4 000	44 005	-	-	-	-	(4 838)	16 050	19 305	-
4 000 - 4 200	41 169	-	-	-	-	(6 399)	18 149	16 747	-
4 200 - 4 400	39 829	-	-	-	-	(7 488)	17 922	(9 062)	-
4 400 - 4 600	46 413	-	(2 780)	-	-	(10 051)	27 053	(6 012)	-
4 600 - 4 800	44 172	-	(3 714)	-	-	(9 839)	24 706	(3 685)	-
4 800 - 5 000	42 881	-	(5 604)	-	-	11 692	14 976	(4 054)	-
5 000 - 5 200	44 291	-	(9 362)	-	-	32 666	17 690	(2 894)	-
5 200 - 5 400	38 717	-	(7 732)	-	-	14 991	13 043	(2 195)	-
5 400 - 5 600	36 592	-	9 217	-	-	28 381	11 965	(1 896)	-
5 600 - 5 800	41 448	-	19 140	-	-	25 247	10 463	-	-
5 800 - 6 000	39 258	-	20 828	-	-	21 012	8 936	-	-
6 000 - 6 400	67 434	-	34 298	-	-	16 925	15 607	(1 774)	-
6 400 - 6 800	51 770	-	26 843	-	-	30 340	11 639	-	-
6 800 - 7 200	46 066	-	25 652	-	-	14 733	7 586	-	-
7 200 - 7 600	47 449	-	32 344	-	-	22 935	(5 688)	-	-
7 600 - 8 000	36 337	-	23 830	-	-	17 320	(4 224)	-	-
8 000 - 8 400	28 667	(2 087)	18 236	-	-	13 165	(3 338)	-	-
8 400 - 8 800	24 360	-	16 962	-	-	10 562	(4 670)	-	-
8 800 - 9 200	21 154	(2 497)	13 952	-	-	8 079	(3 409)	-	-
9 200 - 9 600	17 420	(2 767)	11 152	-	-	(5 278)	(3 139)	-	-
9 600 - 10 000	13 692	(2 767)	8 908	-	-	(4 732)	(2 051)	-	-
10 000 - 10 400	11 541	(2 770)	(7 505)	-	-	(2 621)	-	-	-
10 400 - 10 800	10 100	(2 693)	(6 241)	-	-	-	-	-	-
10 800 - 11 200	8 155	(2 143)	(4 950)	-	-	-	-	-	-
11 200 - 11 600	(5 382)	(1 715)	(2 808)	-	-	-	-	-	-
11 600 - 12 000	(4 252)	-	(2 172)	-	-	-	-	-	-
12 000 - 12 400	(4 253)	(1 662)	(2 316)	-	-	-	-	-	-
12 400 - 12 800	(4 078)	(1 819)	(1 884)	-	-	-	-	-	-
12 800 - 13 200	(2 615)	-	-	-	-	-	-	-	-
13 200 - 13 600	(2 196)	-	-	-	-	-	-	-	-
13 600 - 14 000	-	-	-	-	-	-	-	-	-
14 000 - 14 400	-	-	-	-	-	-	-	-	-
14 400 - 14 800	-	-	-	-	-	-	-	-	-
14 800 - 15 200	-	-	-	-	-	-	-	-	-
15 200 - 15 600	-	-	-	-	-	-	-	-	-
15 600 - 16 000	-	-	-	-	-	-	-	-	-
16 000 - 16 400	-	-	-	-	-	-	-	-	-
16 400 - 16 800	-	-	-	-	-	-	-	-	-
16 800 - 17 200	-	-	-	-	-	-	-	-	-
17 200 - 17 600	-	-	-	-	-	-	-	-	-
17 600 - 18 000	-	-	-	-	-	-	-	-	-
18 000 - 18 400	-	-	-	-	-	-	-	-	-
18 400 - 18 800	-	-	-	-	-	-	-	-	-
18 800 - 19 200	-	-	-	-	-	-	-	-	-
19 200 - 19 600	-	-	-	-	-	-	-	-	-
19 600 - 20 000	-	-	-	-	-	-	-	-	-
20 000 - 20 400	-	-	-	-	-	-	-	-	-
20 400 - 20 800	-	-	-	-	-	-	-	-	-
20 800 - 21 200	-	-	-	-	-	-	-	-	-
21 200 - 21 600	-	-	-	-	-	-	-	-	-
21 600 - 22 000	-	-	-	-	-	-	-	-	-
22 000 - 22 400	-	-	-	-	-	-	-	-	-
22 400 - 22 800	-	-	-	-	-	-	-	-	-
22 800 - 23 200	-	-	-	-	-	-	-	-	-
23 200 - 23 600	-	-	-	-	-	-	-	-	-
23 600 - 24 000	-	-	-	-	-	-	-	-	-
24 000 - 24 500	-	-	-	-	-	-	-	-	-
24 500 - 25 000	-	-	-	-	-	-	-	-	-
25 000 und mehr	-	-	-	-	-	-	-	-	-
Insqesamt...	1 108 987	45 990	339 519	510 724	211 208	299 516	192 678	20 076	
Quintilsqrenzen:									
1. Quintil DM	3 756	8 085	5 777	3 980	4 351	3 800	3 000	2 600	
2. Quintil DM	4 797	9 727	6 535	4 652	5 021	4 471	3 326	3 026	
3. Quintil DM	5 886	11 232	7 487	5 287	5 622	4 982	3 690	3 356	
4. Quintil DM	7 486	13 815	8 812	6 285	6 757	5 951	4 197	3 829	
Arithmet. Mittel DM	5 792	10 860	7 357	5 211	5 580	4 950	3 670	3 249	
Standardabweichung DM	2 487	3 804	2 115	1 608	1 657	1 519	1 033	852	
Variationskoeffizient %	42,9	35,0	28,7	30,9	29,7	30,7	28,2	26,2	
Zentralwert DM	5 314	10 462	7 057	4 938	5 303	4 680	3 518	3 181	

15.1 Angestellte im Oktober 1995 nach Bruttomonatsverdienstklassen und Beschäftigungsarten

Bruttomonatsverdienst von ... bis unter ... DM		Voll- und Teilzeitbeschäftigte			Vollzeitbeschäftigte			Teilzeitbeschäftigte	
		insgesamt	Männer	Frauen	zusammen	Männer	Frauen	zusammen	Frauen
15.1.1 Kaufmännische Angestellte									
unter	200	/	-	/	-	-	-	/	/
200	400	/	-	/	-	-	-	/	/
400	600	/	-	/	-	-	-	/	/
600	800	/	-	/	-	-	-	/	/
800	1 000	(2 574)	/	/	/	/	/	(2 574)	/
1 000	1 200	(4 850)	/	(4 547)	/	/	/	(4 797)	(4 494)
1 200	1 400	(6 659)	/	(6 374)	/	/	/	(6 531)	(6 246)
1 400	1 600	(9 919)	/	(9 590)	/	/	/	(9 031)	(8 702)
1 600	1 800	19 058	/	18 653	/	/	/	17 049	16 656
1 800	2 000	22 838	/	22 168	(3 545)	/	(3 374)	19 292	18 794
2 000	2 200	24 833	/	24 056	(4 631)	/	(4 319)	20 202	19 736
2 200	2 400	23 630	/	22 349	(7 505)	/	(6 775)	16 125	15 573
2 400	2 600	26 964	/	24 500	(11 850)	/	(9 804)	15 105	14 696
2 600	2 800	27 497	(3 472)	24 025	16 121	(3 136)	(12 985)	(11 376)	(11 040)
2 800	3 000	28 788	(4 183)	24 605	19 296	(3 896)	15 400	(9 492)	(9 206)
3 000	3 200	36 490	(7 001)	29 490	30 318	(6 840)	23 478	(6 172)	(6 011)
3 200	3 400	44 809	(9 443)	35 367	41 255	(9 399)	31 856	(3 555)	(3 511)
3 400	3 600	36 007	(9 025)	26 982	33 198	(8 885)	24 312	(2 810)	(2 670)
3 600	3 800	40 267	(11 284)	28 983	38 008	(11 268)	26 740	(2 259)	(2 244)
3 800	4 000	37 349	13 046	24 303	35 637	13 033	22 604	/	/
4 000	4 200	35 506	13 916	21 590	34 133	13 916	20 217	/	/
4 200	4 400	32 460	14 326	18 135	31 561	14 302	17 259	/	/
4 400	4 600	36 024	15 128	20 896	35 199	15 108	20 092	/	/
4 600	4 800	31 469	14 645	16 824	30 868	14 645	16 223	/	/
4 800	5 000	30 318	14 602	15 716	29 766	14 590	15 176	/	/
5 000	5 200	30 051	15 865	14 186	29 792	15 832	13 960	/	/
5 200	5 400	25 511	14 222	11 289	25 324	14 214	11 110	/	/
5 400	5 600	22 855	15 105	(7 750)	22 712	15 088	(7 623)	/	/
5 600	5 800	23 165	14 677	8 488	23 079	14 659	8 420	/	/
5 800	6 000	21 492	14 090	(7 402)	21 373	14 090	(7 283)	/	/
6 000	6 400	36 018	26 293	9 726	35 822	26 274	9 598	/	/
6 400	6 800	28 199	21 946	(6 253)	28 142	21 946	(6 196)	/	/
6 800	7 200	24 621	20 356	(4 266)	24 552	20 339	(4 213)	/	/
7 200	7 600	21 980	18 675	(3 305)	21 961	18 675	(3 286)	/	/
7 600	8 000	17 243	14 799	(2 444)	17 180	14 760	(2 420)	/	/
8 000	8 400	13 410	11 879	(1 531)	13 410	11 879	(1 531)	-	-
8 400	8 800	11 992	10 834	/	11 992	10 834	/	-	-
8 800	9 200	10 637	9 900	/	10 528	9 884	/	-	-
9 200	9 600	9 078	(8 243)	/	9 066	(8 243)	/	-	-
9 600	10 000	(7 186)	(6 627)	/	(7 186)	(6 627)	/	-	-
10 000	10 400	(5 991)	(5 646)	/	(5 991)	(5 646)	/	-	-
10 400	10 800	(5 428)	(5 192)	/	(5 359)	(5 176)	/	-	-
10 800	11 200	(4 210)	(3 958)	/	(4 210)	(3 958)	/	-	-
11 200	11 600	(2 926)	(2 786)	/	(2 926)	(2 786)	/	-	-
11 600	12 000	(2 211)	(2 116)	/	(2 211)	(2 116)	/	-	-
12 000	12 400	(2 520)	(2 363)	/	(2 520)	(2 363)	/	-	-
12 400	12 800	(2 200)	(2 154)	/	(2 200)	(2 154)	/	-	-
12 800	13 200	/	/	/	/	/	/	-	-
13 200	13 600	/	/	/	/	/	/	-	-
13 600	14 000	/	/	/	/	/	/	-	-
14 000	14 400	/	/	/	/	/	/	-	-
14 400	14 800	/	/	/	/	/	/	-	-
14 800	15 200	/	/	/	/	/	/	-	-
15 200	15 600	/	/	/	/	/	/	-	-
15 600	16 000	/	/	/	/	/	/	-	-
16 000	16 400	/	/	/	/	/	/	-	-
16 400	16 800	/	/	/	/	/	/	-	-
16 800	17 200	/	/	/	/	/	/	-	-
17 200	17 600	/	/	/	/	/	/	-	-
17 600	18 000	/	/	/	/	/	/	-	-
18 000	18 400	/	/	/	/	/	/	-	-
18 400	18 800	/	/	/	/	/	/	-	-
18 800	19 200	/	/	/	/	/	/	-	-
19 200	19 600	/	/	/	/	/	/	-	-
19 600	20 000	/	/	/	/	/	/	-	-
20 000	20 400	/	/	/	/	/	/	-	-
20 400	20 800	/	/	/	/	/	/	-	-
20 800	21 200	/	/	/	/	/	/	-	-
21 200	21 600	/	/	/	/	/	/	-	-
21 600	22 000	/	/	/	/	/	/	-	-
22 000	22 400	/	/	/	/	/	/	-	-
22 400	22 800	/	/	/	/	/	/	-	-
22 800	23 200	/	/	/	/	/	/	-	-
23 200	23 600	/	/	/	/	/	/	-	-
23 600	24 000	/	/	/	/	/	/	-	-
24 000	24 500	/	/	/	/	/	/	-	-
24 500	25 000	/	/	/	/	/	/	-	-
25 000	und mehr	/	/	/	/	/	/	-	-
Insqesamt...		904 266	397 991	506 275	747 539	393 164	354 376	156 727	151 900
Quintilschranken:									
1. Quintil	DM	2 849	4 220	2 288	3 482	4 266	3 173	1 670	1 678
2. Quintil	DM	3 812	5 291	3 145	4 329	5 326	3 647	2 005	2 006
3. Quintil	DM	4 858	6 429	3 769	5 291	6 451	4 291	2 340	2 341
4. Quintil	DM	6 436	8 183	4 754	6 894	8 213	5 130	2 801	2 801
Arithmet. Mittel									
Arithmet. Mittel	DM	4 831	6 383	3 614	5 357	6 429	4 191	2 281	2 271
Standardabweichung									
Standardabweichung	DM	2 567	2 766	1 544	2 479	2 740	1 415	909	832
Variationskoeffizient									
Variationskoeffizient	%	53,1	43,3	42,7	46,2	42,6	33,8	39,8	36,6
Zentralwert									
Zentralwert	DM	4 331	5 830	3 420	4 780	5 861	3 917	2 160	2 161

Noch: 15.1 Anestellte im Oktober 1995 nach Bruttomonatsverdienstklassen und Beschäftigungsarten

Bruttomonatsverdienst von ... bis unter ... DM	Voll- und Teilzeitbeschäftigte			Vollzeitbeschäftigte			Teilzeitbeschäftigte	
	insgesamt	Männer	Frauen	zusammen	Männer	Frauen	zusammen	Frauen
15.1.2 Technische Angestellte (einschl. Meister)								
unter 200	/	/	-	-	-	-	/	-
200 - 400	/	/	/	/	/	/	/	/
400 - 600	/	/	/	/	/	/	/	/
600 - 800	/	/	/	/	/	/	/	/
800 - 1 000	/	/	/	/	/	/	/	/
1 000 - 1 200	/	/	/	/	/	/	/	/
1 200 - 1 400	/	/	/	/	/	/	/	/
1 400 - 1 600	/	/	/	/	/	/	/	/
1 600 - 1 800	/	/	/	/	/	/	/	/
1 800 - 2 000	/	/	/	/	/	/	/	/
2 000 - 2 200	/	/	/	/	/	/	/	/
2 200 - 2 400	/	/	/	/	/	/	/	/
2 400 - 2 600	/	/	/	/	/	/	/	/
2 600 - 2 800	/	/	/	/	/	/	/	/
2 800 - 3 000	(1 958)	/	/	/	/	/	/	/
3 000 - 3 200	(3 865)	/	(2 589)	(3 501)	/	(2 246)	/	/
3 200 - 3 400	(3 992)	/	(2 072)	(3 570)	/	(1 694)	/	/
3 400 - 3 600	(5 038)	/	(2 795)	(4 716)	/	(2 502)	/	/
3 600 - 3 800	(6 207)	(2 243)	(3 495)	(2 712)	(6 047)	(3 412)	(2 635)	/
3 800 - 4 000	(6 483)	(4 210)	(2 273)	(6 368)	(4 194)	(2 175)	/	/
4 000 - 4 200	(7 220)	(5 520)	(1 700)	(7 036)	(5 520)	(1 516)	/	/
4 200 - 4 400	(8 341)	(6 734)	(1 607)	(8 269)	(6 717)	(1 551)	/	/
4 400 - 4 600	11 237	9 420	(1 817)	11 213	9 420	(1 793)	/	/
4 600 - 4 800	13 361	11 024	(2 337)	13 305	11 016	(2 289)	/	/
4 800 - 5 000	13 164	11 579	(1 585)	13 115	11 579	(1 536)	/	/
5 000 - 5 200	14 562	13 278	/	14 499	13 258	/	/	/
5 200 - 5 400	13 496	12 317	/	13 393	12 300	/	/	/
5 400 - 5 600	13 897	13 310	/	13 880	13 310	/	/	/
5 600 - 5 800	18 427	17 374	/	18 369	17 366	/	/	/
5 800 - 6 000	17 918	17 011	/	17 885	16 979	/	/	/
6 000 - 6 400	31 656	30 136	(1 521)	31 612	30 103	(1 509)	/	/
6 400 - 6 800	23 672	22 813	/	23 628	22 780	/	/	/
6 800 - 7 200	21 530	20 960	/	21 514	20 944	/	/	/
7 200 - 7 600	25 488	24 982	/	25 488	24 982	/	/	/
7 600 - 8 000	19 157	18 773	/	19 157	18 773	/	/	/
8 000 - 8 400	15 257	14 897	/	15 257	14 897	/	/	/
8 400 - 8 800	12 384	12 204	/	12 368	12 187	/	/	/
8 800 - 9 200	10 626	10 552	/	10 626	10 552	/	/	/
9 200 - 9 600	8 355	8 229	/	8 355	8 229	/	/	/
9 600 - 10 000	(6 506)	(6 416)	/	(6 506)	(6 416)	/	/	/
10 000 - 10 400	(5 550)	(5 518)	/	(5 550)	(5 518)	/	/	/
10 400 - 10 800	(4 741)	(4 709)	/	(4 741)	(4 709)	/	/	/
10 800 - 11 200	(3 946)	(3 912)	/	(3 946)	(3 912)	/	/	/
11 200 - 11 600	(2 456)	(2 415)	/	(2 456)	(2 415)	/	/	/
11 600 - 12 000	(2 049)	(2 032)	/	(2 040)	(2 032)	/	/	/
12 000 - 12 400	(1 734)	(1 734)	/	(1 734)	(1 734)	/	/	/
12 400 - 12 800	(1 877)	(1 861)	/	(1 877)	(1 861)	/	/	/
12 800 - 13 200	/	/	/	/	/	/	/	/
13 200 - 13 600	/	/	/	/	/	/	/	/
13 600 - 14 000	/	/	/	/	/	/	/	/
14 000 - 14 400	/	/	/	/	/	/	/	/
14 400 - 14 800	/	/	/	/	/	/	/	/
14 800 - 15 200	/	/	/	/	/	/	/	/
15 200 - 15 600	/	/	/	/	/	/	/	/
15 600 - 16 000	/	/	/	/	/	/	/	/
16 000 - 16 400	/	/	/	/	/	/	/	/
16 400 - 16 800	/	/	/	/	/	/	/	/
16 800 - 17 200	/	/	/	/	/	/	/	/
17 200 - 17 600	/	/	/	/	/	/	/	/
17 600 - 18 000	/	/	/	/	/	/	/	/
18 000 - 18 400	/	/	/	/	/	/	/	/
18 400 - 18 800	/	/	/	/	/	/	/	/
18 800 - 19 200	/	/	/	/	/	/	/	/
19 200 - 19 600	/	/	/	/	/	/	/	/
19 600 - 20 000	/	/	/	/	/	/	/	/
20 000 - 20 400	/	/	/	/	/	/	/	/
20 400 - 20 800	/	/	/	/	/	/	/	/
20 800 - 21 200	/	/	/	/	/	/	/	/
21 200 - 21 600	/	/	/	/	/	/	/	/
21 600 - 22 000	/	/	/	/	/	/	/	/
22 000 - 22 400	/	/	/	/	/	/	/	/
22 400 - 22 800	/	/	/	/	/	/	/	/
22 800 - 23 200	/	/	/	/	/	/	/	/
23 200 - 23 600	/	/	/	/	/	/	/	/
23 600 - 24 000	/	/	/	/	/	/	/	/
24 000 - 24 500	/	/	/	/	/	/	/	/
24 500 - 25 000	/	/	/	/	/	/	/	/
25 000 und mehr	/	/	/	/	/	/	/	/
Insgesamt...	370 307	330 143	40 164	361 448	329 083	32 365	8 859	(7 799)
Quintilsqrenzen:								
1. Quintil DM	4 764	5 100	2 901	4 858	5 112	3 353	1 700	1 740
2. Quintil DM	5 785	5 998	3 594	5 837	6 000	3 878	2 044	2 032
3. Quintil DM	6 783	7 044	4 333	6 847	7 052	4 642	2 445	2 433
4. Quintil DM	8 171	8 378	5 289	8 206	8 383	5 649	3 221	3 136
Arithmet. Mittel DM	6 571	6 867	4 136	6 671	6 880	4 547	2 484	2 431
Standardabweichung DM	2 334	2 230	1 638	2 264	2 220	1 485	1 164	1 029
Variationskoeffizient %	35,5	32,5	39,6	33,9	32,3	32,7	46,9	42,3
Zentralwert DM	6 215	6 446	3 879	6 260	6 452	4 289	2 215	2 188

16.1 Arbeitnehmer im Oktober 1995 nach Nettomonatsverdienstklassen

Nettomonatsverdienst von ... bis unter ... DM		Voll- und Teilzeitbeschäftigte			Vollzeitbeschäftigte			Teilzeitbeschäftigte	
		insgesamt	Männer	Frauen	zusammen	Männer	Frauen	zusammen	Frauen
Nachrichtlich: Statistische Maßzahlen									
unter	200	/	/	/	-	-	-	/	/
200 -	400	/	/	/	/	/	/	/	/
400 -	600	(6 224)	/	(5 729)	/	/	/	(6 163)	(5 681)
600 -	800	(10 797)	/	(9 947)	/	/	/	(10 730)	(9 892)
800 -	1 000	27 693	/	26 263	/	/	/	24 924	23 606
1 000 -	1 200	47 927	/	45 431	(6 617)	/	(6 297)	41 310	39 134
1 200 -	1 400	55 634	(3 282)	52 353	17 000	/	15 569	38 634	36 784
1 400 -	1 600	62 007	(5 596)	56 412	31 881	(3 916)	27 964	30 127	28 447
1 600 -	1 800	83 796	16 506	67 290	63 350	15 658	47 682	20 446	19 607
1 800 -	2 000	124 054	40 470	83 584	108 973	39 440	69 532	15 081	14 051
2 000 -	2 200	184 631	85 624	99 007	175 288	84 995	90 293	(9 343)	(8 714)
2 200 -	2 400	219 119	134 778	84 340	213 548	134 471	79 077	(5 571)	(5 263)
2 400 -	2 600	224 375	167 456	56 920	221 028	167 275	53 803	(3 347)	(3 116)
2 600 -	2 800	238 647	188 882	49 765	236 871	188 810	48 061	(1 776)	/
2 800 -	3 000	240 958	200 511	40 446	239 510	200 461	39 049	/	/
3 000 -	3 200	219 307	192 697	26 610	218 594	192 564	26 030	/	/
3 200 -	3 400	184 986	165 195	19 790	184 471	165 124	19 346	/	/
3 400 -	3 600	149 682	135 895	13 787	149 275	135 803	13 472	/	/
3 600 -	3 800	121 395	112 604	8 791	121 174	112 544	8 630	/	/
3 800 -	4 000	103 551	96 317	(7 234)	103 452	96 276	(7 176)	/	/
4 000 -	4 200	81 418	76 886	(4 532)	81 366	76 854	(4 512)	/	/
4 200 -	4 400	61 945	58 695	(3 250)	61 881	58 679	(3 202)	/	/
4 400 -	4 600	50 751	48 431	(2 320)	50 738	48 431	(2 307)	/	/
4 600 -	4 800	45 243	43 602	(1 641)	45 243	43 602	(1 641)	/	/
4 800 -	5 000	38 737	37 430	/	38 560	37 378	/	/	/
5 000 -	5 200	30 821	29 425	/	30 749	29 354	/	/	/
5 200 -	5 400	25 272	24 561	/	25 272	24 561	/	/	/
5 400 -	5 600	20 683	20 034	/	20 683	20 034	/	/	/
5 600 -	5 800	17 809	17 519	/	17 809	17 519	/	/	/
5 800 -	6 000	15 965	15 433	/	15 949	15 417	/	/	/
6 000 -	6 400	24 085	23 671	/	24 061	23 655	/	/	/
6 400 -	6 800	18 290	18 013	/	18 290	18 013	/	/	/
6 800 -	7 200	12 992	12 775	/	12 964	12 758	/	/	/
7 200 -	7 600	9 887	9 629	/	9 887	9 629	/	/	/
7 600 -	8 000	7 690	(7 369)	/	7 690	(7 369)	/	/	/
8 000 -	8 400	(6 058)	(5 961)	/	(6 058)	(5 961)	/	/	/
8 400 -	8 800	(4 023)	(3 944)	/	(4 023)	(3 944)	/	/	/
8 800 -	9 200	(3 456)	(3 359)	/	(3 404)	(3 359)	/	/	/
9 200 -	9 600	(2 621)	(2 601)	/	(2 621)	(2 601)	/	/	/
9 600 -	10 000	(2 567)	(2 539)	/	(2 467)	(2 439)	/	/	/
10 000 -	10 400	/	/	/	/	/	/	/	/
10 400 -	10 800	/	/	/	/	/	/	/	/
10 800 -	11 200	/	/	/	/	/	/	/	/
11 200 -	11 600	/	/	/	/	/	/	/	/
11 600 -	12 000	/	/	/	/	/	/	/	/
12 000 -	12 400	/	/	/	/	/	/	/	/
12 400 -	12 800	/	/	/	/	/	/	/	/
12 800 -	13 200	/	/	/	/	/	/	/	/
13 200 -	13 600	/	/	/	/	/	/	/	/
13 600 -	14 000	/	/	/	/	/	/	/	/
14 000 -	14 400	/	/	/	/	/	/	/	/
14 400 -	14 800	/	/	/	/	/	/	/	/
14 800 -	15 200	/	/	/	/	/	/	/	/
15 200 -	15 600	/	/	/	/	/	/	/	/
15 600 -	16 000	/	/	/	/	/	/	/	/
16 000 -	16 400	/	/	/	/	/	/	/	/
16 400 -	16 800	/	/	/	/	/	/	/	/
16 800 -	17 200	/	/	/	/	/	/	/	/
17 200 -	17 600	/	/	/	/	/	/	/	/
17 600 -	18 000	/	/	/	/	/	/	/	/
18 000 -	18 400	/	/	/	/	/	/	/	/
18 400 -	18 800	/	/	/	/	/	/	/	/
18 800 -	19 200	/	/	/	/	/	/	/	/
19 200 -	19 600	/	/	/	/	/	/	/	/
19 600 -	20 000	/	/	/	/	/	/	/	/
20 000 und mehr		/	/	/	/	/	/	/	/
	Insqesamt...	2 793 495	2 020 750	772 745	2 581 254	2 008 313	572 941	212 241	199 804
Quintilsgrenzen:									
1. Quintil	DM	2 151	2 538	1 444	2 305	2 548	1 848	998	1 001
2. Quintil	DM	2 659	2 960	1 910	2 763	2 966	2 122	1 205	1 205
3. Quintil	DM	3 131	3 408	2 238	3 212	3 414	2 415	1 425	1 423
4. Quintil	DM	3 861	4 163	2 718	3 939	4 171	2 880	1 763	1 754
Arithmet. Mittel	DM	3 105	3 475	2 136	3 245	3 487	2 396	1 401	1 392
Standardabweichung	DM	1 348	1 325	827	1 297	1 318	752	572	523
Variationskoeffizient	%	43,4	38,1	38,7	40,0	37,8	31,4	40,8	37,6
Zentralwert	DM	2 891	3 165	2 068	2 976	3 171	2 263	1 306	1 306

17.1 Ganzjährig beschäftigte Arbeitnehmer 1995 nach Bruttojahresverdienstklassen

Bruttojahresverdienst von ... bis unter ... DM	Voll- und Teilzeitbeschäftigte			Vollzeitbeschäftigte			Teilzeitbeschäftigte	
	insgesamt	Männer	Frauen	zusammen	Männer	Frauen	zusammen	Frauen
unter 4 800	/	/	/	/	/	/	/	-
4 800 - 7 200	/	/	/	/	/	/	/	/
7 200 - 9 600	/	/	/	/	/	/	/	/
9 600 - 12 000	(2 517)	/	/	/	/	/	(2 517)	/
12 000 - 14 400	(4 648)	/	(4 307)	/	/	/	(4 520)	(4 198)
14 400 - 16 800	(6 355)	/	(5 853)	/	/	/	(6 025)	(5 524)
16 800 - 19 200	(9 958)	/	(9 537)	/	/	/	(9 385)	(9 015)
19 200 - 21 600	15 497	/	14 775	/	/	/	13 279	(12 814)
21 600 - 24 000	23 381	/	22 689	(3 823)	/	(3 705)	19 558	18 984
24 000 - 26 400	29 309	/	27 660	(5 486)	/	(4 966)	23 823	22 695
26 400 - 28 800	29 401	/	27 332	(8 090)	/	(6 688)	21 311	20 643
28 800 - 31 200	29 390	/	27 553	13 284	/	11 956	16 106	15 597
31 200 - 33 600	41 069	(6 079)	34 990	25 573	(5 669)	19 904	15 496	15 086
33 600 - 36 000	44 370	(9 576)	34 794	33 203	(9 143)	24 060	11 167	(10 734)
36 000 - 38 400	51 389	15 578	35 811	41 324	15 044	26 280	(10 065)	(9 531)
38 400 - 40 800	61 090	23 548	37 542	54 450	23 398	31 052	(6 641)	(6 490)
40 800 - 43 200	86 468	39 233	47 234	82 344	39 065	43 280	(4 123)	(3 955)
43 200 - 45 600	91 941	52 688	39 253	87 836	52 493	35 343	(4 106)	(3 911)
45 600 - 48 000	105 653	71 825	33 827	103 211	71 725	31 485	(2 442)	(2 342)
48 000 - 50 400	123 531	89 727	33 805	121 220	89 523	31 697	(2 312)	(2 108)
50 400 - 52 800	124 633	98 575	26 058	123 094	98 392	24 701	/	/
52 800 - 55 200	131 888	109 523	22 365	130 405	109 426	20 979	/	/
55 200 - 57 600	132 256	114 101	18 155	131 026	114 049	16 977	/	/
57 600 - 60 000	125 389	107 789	17 600	124 674	107 741	16 933	/	/
60 000 - 62 400	119 769	101 428	18 342	119 209	101 379	17 829	/	/
62 400 - 64 800	104 340	88 093	16 247	103 710	87 991	15 719	/	/
64 800 - 67 200	92 361	78 453	13 909	92 023	78 445	13 578	/	/
67 200 - 69 600	80 314	68 686	11 628	80 087	68 645	11 442	/	/
69 600 - 72 000	68 001	58 038	9 962	67 663	58 030	9 633	/	/
72 000 - 76 800	121 526	104 971	16 555	121 225	104 912	16 313	/	/
76 800 - 81 600	100 946	88 243	12 703	100 780	88 211	12 569	/	/
81 600 - 86 400	76 791	67 740	9 051	75 673	67 675	8 998	/	/
86 400 - 91 200	60 541	54 172	(6 369)	60 448	54 172	(6 276)	/	/
91 200 - 96 000	47 804	43 705	(4 099)	47 718	43 656	(4 062)	/	/
96 000 - 100 800	45 294	41 873	(3 421)	45 262	41 857	(3 405)	/	/
100 800 - 105 600	35 726	33 040	(2 685)	35 719	33 040	(2 679)	/	/
105 600 - 110 400	28 956	27 225	(1 732)	28 888	27 225	(1 664)	/	/
110 400 - 115 200	23 990	22 853	/	23 881	22 836	/	/	/
115 200 - 120 000	19 595	18 603	/	19 571	18 587	/	/	/
120 000 - 124 800	15 956	15 097	/	15 956	15 097	/	/	/
124 800 - 129 600	13 615	13 255	/	13 603	13 255	/	/	/
129 600 - 134 400	10 184	9 580	/	10 184	9 580	/	/	/
134 400 - 139 200	8 774	8 461	/	8 774	8 461	/	/	/
139 200 - 144 000	(7 058)	(6 905)	/	(7 058)	(6 905)	/	/	/
144 000 - 148 800	(6 489)	(6 243)	/	(6 489)	(6 243)	/	/	/
148 800 - 153 600	(5 154)	(4 943)	/	(5 154)	(4 943)	/	/	/
153 600 - 158 400	(3 997)	(3 900)	/	(3 997)	(3 900)	/	/	/
158 400 - 163 200	(3 692)	(3 510)	/	(3 692)	(3 510)	/	/	/
163 200 - 168 000	(3 504)	(3 459)	/	(3 504)	(3 459)	/	/	/
168 000 - 172 800	(2 888)	(2 867)	/	(2 849)	(2 828)	/	/	/
172 800 - 177 600	(2 070)	(2 039)	/	(2 070)	(2 039)	/	/	/
177 600 - 182 400	(1 731)	(1 651)	/	(1 679)	(1 651)	/	/	/
182 400 - 187 200	/	/	/	/	/	/	/	/
187 200 - 192 000	/	/	/	/	/	/	/	/
192 000 - 196 800	/	/	/	/	/	/	/	/
196 800 - 201 600	/	/	/	/	/	/	/	/
201 600 - 206 400	/	/	/	/	/	/	/	/
206 400 - 211 200	/	/	/	/	/	/	/	/
211 200 - 216 000	/	/	/	/	/	/	/	/
216 000 - 220 800	/	/	/	/	/	/	/	/
220 800 - 225 600	/	/	/	/	/	/	/	/
225 600 - 230 400	/	/	/	/	/	/	/	/
230 400 - 235 200	/	/	/	/	/	/	/	/
235 200 - 240 000	/	/	/	/	/	/	/	/
240 000 und mehr	(3 945)	(3 933)	/	(3 845)	(3 833)	/	/	/
Insqesamt...	2 398 013	1 739 866	658 146	2 214 344	1 731 749	482 595	183 669	175 551
Quintilsgrenzen:								
1. Quintil DM	44 304	51 153	30 108	47 594	51 288	38 102	21 362	21 421
2. Quintil DM	54 193	58 851	39 224	56 115	58 944	44 333	25 614	25 642
3. Quintil DM	63 428	68 111	47 099	65 131	68 214	51 898	29 765	29 741
4. Quintil DM	79 509	85 546	60 128	81 286	85 670	64 718	36 335	36 131
Arithmet. Mittel DM	63 823	70 572	45 983	66 676	70 741	52 089	29 431	29 200
Standardabweichung DM	28 270	28 082	19 711	27 311	27 959	18 582	12 670	11 097
Variationskoeffizient %	44,3	39,8	42,9	41,0	39,5	35,7	43,1	38,0
Zentralwert DM	58 561	62 976	42 874	60 284	63 070	47 967	27 615	27 603

18.1 Ganzjährig beschäftigte Arbeitnehmer 1995 nach Nettojahresverdienstklassen

Nettojahresverdienst von ... bis unter ... DM	Voll- und Teilzeitbeschäftigte			Vollzeitbeschäftigte			Teilzeitbeschäftigte	
	insgesamt	Männer	Frauen	zusammen	Männer	Frauen	zusammen	Frauen
unter 4 800	(2 904)	/	/	(2 384)	/	/	/	/
4 800 - 7 200	(3 529)	/	(2 939)	/	/	/	(2 990)	(2 923)
7 200 - 9 600	(7 180)	/	(6 701)	/	/	/	(6 925)	(6 612)
9 600 - 12 000	17 813	/	16 793	/	/	/	16 279	15 581
12 000 - 14 400	38 291	/	36 942	(4 830)	/	(4 710)	33 461	32 232
14 400 - 16 800	43 125	/	41 529	(10 167)	/	(9 683)	32 958	31 846
16 800 - 19 200	44 874	/	42 550	18 084	/	16 670	26 789	25 881
19 200 - 21 600	52 277	(6 673)	45 604	33 453	(5 840)	27 613	18 824	17 991
21 600 - 24 000	75 602	18 092	57 510	59 958	17 361	42 597	15 644	14 913
24 000 - 26 400	107 647	36 765	70 882	98 026	36 434	61 592	(9 621)	(9 290)
26 400 - 28 800	145 444	75 443	70 002	138 298	75 112	63 186	(7 146)	(6 816)
28 800 - 31 200	167 548	107 994	59 553	163 002	107 424	55 578	(4 546)	(3 975)
31 200 - 33 600	180 359	135 076	45 283	177 684	134 937	42 747	(2 675)	(2 536)
33 600 - 36 000	190 409	152 850	37 559	188 716	152 744	35 972	(1 694)	/
36 000 - 38 400	188 551	156 744	31 807	187 718	156 662	31 056	/	/
38 400 - 40 800	174 280	150 999	23 281	173 504	150 934	22 570	/	/
40 800 - 43 200	149 305	134 764	14 541	148 862	134 699	14 163	/	/
43 200 - 45 600	128 564	117 854	10 709	128 184	117 814	10 371	/	/
45 600 - 48 000	104 999	94 675	10 324	104 788	94 576	10 212	/	/
48 000 - 50 400	81 745	74 834	(6 911)	81 605	74 777	(6 827)	/	/
50 400 - 52 800	69 322	63 487	(5 835)	69 214	63 471	(5 744)	/	/
52 800 - 55 200	57 297	53 133	(4 164)	57 167	53 125	(4 042)	/	/
55 200 - 57 600	47 338	43 694	(3 643)	47 294	43 686	(3 608)	/	/
57 600 - 60 000	41 950	39 169	(2 781)	41 850	39 136	(2 713)	/	/
60 000 - 62 400	34 083	32 215	(1 868)	34 067	32 199	(1 868)	/	/
62 400 - 64 800	32 432	30 627	(1 805)	32 295	30 594	(1 701)	/	/
64 800 - 67 200	26 784	25 478	/	26 767	25 462	/	/	/
67 200 - 69 600	23 870	23 060	/	23 854	23 060	/	/	/
69 600 - 72 000	19 164	18 712	/	19 156	18 712	/	/	/
72 000 - 76 800	32 577	31 739	/	32 560	31 723	/	/	/
76 800 - 81 600	24 599	24 097	/	24 599	24 097	/	/	/
81 600 - 86 400	18 766	18 442	/	18 766	18 442	/	/	/
86 400 - 91 200	13 841	13 479	/	13 824	13 463	/	/	/
91 200 - 96 000	10 989	10 720	/	10 977	10 720	/	/	/
96 000 - 100 800	8 509	8 368	/	8 509	8 368	/	/	/
100 800 - 105 600	(6 576)	(6 417)	/	(6 576)	(6 417)	/	/	/
105 600 - 110 400	(5 262)	(5 182)	/	(5 262)	(5 182)	/	/	/
110 400 - 115 200	(3 660)	(3 522)	/	(3 660)	(3 522)	/	/	/
115 200 - 120 000	(2 901)	(2 873)	/	(2 862)	(2 834)	/	/	/
120 000 - 124 800	(2 525)	(2 484)	/	(2 525)	(2 484)	/	/	/
124 800 - 129 600	(1 673)	(1 656)	/	(1 673)	(1 656)	/	/	/
129 600 - 134 400	/	/	/	/	/	/	/	/
134 400 - 139 200	/	/	/	/	/	/	/	/
139 200 - 144 000	/	/	/	/	/	/	/	/
144 000 - 148 800	/	/	/	/	/	/	/	/
148 800 - 153 600	/	/	/	/	/	/	/	/
153 600 - 158 400	/	/	/	/	/	/	/	/
158 400 - 163 200	/	/	/	/	/	/	/	/
163 200 - 168 000	/	/	/	/	/	/	/	/
168 000 - 172 800	/	/	/	/	/	/	/	/
172 800 - 177 600	/	/	/	/	/	/	/	/
177 600 - 182 400	/	/	/	/	/	/	/	/
182 400 - 187 200	/	/	/	/	/	/	/	/
187 200 - 192 000	/	/	/	/	/	/	/	/
192 000 - 196 800	/	/	/	/	/	/	/	/
196 800 - 201 600	/	/	/	/	/	/	/	/
201 600 - 206 400	/	/	/	/	/	/	/	/
206 400 - 211 200	/	/	/	/	/	/	/	/
211 200 - 216 000	/	/	/	/	/	/	/	/
216 000 - 220 800	/	/	/	/	/	/	/	/
220 800 - 225 600	/	/	/	/	/	/	/	/
225 600 - 230 400	/	/	/	/	/	/	/	/
230 400 - 235 200	/	/	/	/	/	/	/	/
235 200 - 240 000	/	/	/	/	/	/	/	/
240 000 und mehr	/	/	/	/	/	/	/	/
insgesamt...	2 397 919	1 739 806	658 113	2 214 250	1 731 688	482 562	183 669	175 551
Quintilsqrenzen:								
1. Quintil DM	27 879	32 894	18 171	29 949	33 003	23 690	12 842	12 817
2. Quintil DM	34 495	38 362	24 469	35 855	38 415	27 418	15 393	15 345
3. Quintil DM	40 786	44 377	28 908	41 881	44 425	31 502	18 200	18 106
4. Quintil DM	50 862	55 347	35 413	52 081	55 428	37 768	22 651	22 497
Arithmet. Mittel DM	40 790	45 726	27 741	42 668	45 832	31 315	18 153	17 918
Standardabweichung DM	18 578	18 373	11 424	17 943	18 290	10 586	8 360	7 043
Variationskoeffizient %	45,6	40,2	41,2	42,1	39,9	33,8	46,1	39,3
Zentralwert DM	37 555	41 134	26 589	38 693	41 191	29 351	16 688	16 658

