Die Landeswahlleiterin
des Landes
Nordrhein-Westfalen

LANDTAGSWAHL 2005

3. Endgültige Ergebnisse in Nordrhein-Westfalen

Die Landeswahlleiterin
des Landes
Nordrhein-Westfalen

Haroldstr. 5
40213 Düsseldorf

Landesamt
für Datenverarbeitung
und Statistik
Nordrhein-Westfalen

Landtagswahl in Nordrhein-Westfalen 2005

Heft 3

Endgültige Ergebnisse

Bestell-Nr. B 79 3 2005 51

Herausgegeben vom
Landesamt für Datenverarbeitung und Statistik Nordrhein-Westfalen

Mauerstr. 51, 40476 Düsseldorf • Postfach 10 11 05, 40002 Düsseldorf
Telefon (02 11) 94 49-01 • Telefax (02 11) 44 20 06
Internet: http://www.lds.nrw.de
E-Mail: poststelle@lds.nrw.de

Erschienen im Juni 2005

Preis dieser Ausgabe 15,80 EUR
Nachdruck, auch im Auszug, nur mit Quellenangabe gestattet

Inhalt

Seite

Parteien bei der Landtagswahl am 22. Mai 2005 5

Tabellenteil

1. Ergebnisse der Landtagswahl 2005 mit Vergleichsergebnissen früherer Wahlen (Landesergebnis) 8
2. Ergebnisse der Landtagswahl 2005 mit Vergleichsergebnissen früherer Wahlen 10
3. Briefwahlergebnisse der Landtagswahlen 2000 und 2005 in Nordrhein-Westfalen 138
4. Bei der Landtagswahl 2005 in den Landtagswahlkreisen gewählt 140
5. Bei der Landtagswahl 2005 aus den Landesreservelisten der Parteien gewählt 146
6. Bei den Landtagswahlen 2000 und 2005 in Landtagswahlkreisen und aus Landesreservelisten der Parteien gewählt 150
7. Berechnung der Sitzverteilung im Landtag nach dem Ergebnis der Landtagswahl am 22.05.2005 151
8. Rangfolge der Wahlbeteiligung zur Landtagswahl 2005 und Abweichung gegenüber anderen Wahlen nach Landtagswahlkreisen 156
9. Größte Zunahmen bzw. Abnahmen der Wahlbeteiligung zur Landtagswahl 2005 gegenüber anderen Wahlen in einzelnen Landtagswahlkreisen 159
10. Rangfolge der Stimmenanteile einzelner Parteien bei der Landtagswahl 2005 gegenüber anderen Wahlen in einzelnen Landtagswahlkreisen 160
11. Größte Stimmengewinne bzw. -verluste einzelner Parteien bei der Landtagswahl 2005 gegenüber anderen Wahlen in einzelnen Landtagswahlkreisen 172
12. Rangfolge der Stimmenanteile einzelner Parteien bei der Landtagswahl 2005 im Vergleich zu anderen Parteien nach Landtagswahlkreisen 176

Anhang

Verzeichnis der Wahlkreise

nach Wahlkreisnummer

nach dem Alphabet

Grafiken und Karten zur Landtagswahl 2005 in Nordrhein-Westfalen

Parteien und Wählergruppen / Einzelbewerber bei der Landtagswahl am 22. Mai 2005

Parteien mit Landesreservelisten

SPD	Sozialdemokratische Partei Deutschlands
CDU	Christlich Demokratische Union Deutschlands
FDP	Freie Demokratische Partei
GRÜNE	BÜNDNIS 90/DIE GRÜNEN
REP	DIE REPUBLIKANER
PDS	Partei des Demokratischen Sozialismus
PBC	Partei Bibeltreuer Christen
Die Tierschutzpartei	Mensch Umwelt Tierschutz
BüSo	Bürgerrechtsbewegung Solidarität
NPD	Nationaldemokratische Partei Deutschlands
ödp	Ökologisch-Demokratische Partei
BGD	Bund für Gesamtdeutschland
GRAUE	Die GRAUEN – Graue Panther
WASG	Arbeit & soziale Gerechtigkeit – Die Wahlalternative
Die PARTEI	Partei für Arbeit, Rechtsstaat, Tierschutz, Elitenförderung und basisdemokratische Initiative

Parteien ohne Landesreservelisten

UNABH. BÜRGER[1)]	Unabhängige Bürger Nordrhein-Westfalen
FAMILIE	FAMILIEN-PARTEI DEUTSCHLANDS
ÖkoLi	Ökologische Linke
UAP	UNABHÄNGIGE ARBEITER-PARTEI (Deutsche Sozialisten)
AMP	Aufbruch Mittelstand Partei
ZENTRUM	Deutsche Zentrumspartei – Älteste Partei Deutschlands gegründet 1870
LD	Liberale Demokraten
Offensive D	Partei Rechtsstaatlicher Offensive
UNABH. KANDIDATEN[1)]	UNABHÄNGIGE KANDIDATEN ... für Direkte Demokratie + bürgernahe Lösungen

Wählergruppen / Einzelbewerber (WGR / EinzBew.)

Wahlkreis 14	Fuchs, Benedikt	
Wahlkreis 39	Gebauer, Olaf	Kennwort: MUT (menschlich, unabhängig, tatkräftig)
Wahlkreis 60	Jeschke, Harald Heinz	Kennwort: Bürgervertreter
Wahlkreis 67	Stadtmann, Matthias	Kennwort: STADTMANN
Wahlkreis 72	Rusche, Karl-Heinz	Kennwort: BOE
Wahlkreis 73	Corbaci, Kubilay	Kennwort: InternationaleDemokratische Union (IDU)
Wahlkreis 76	Soppe, Stefan	Kennwort: unabhängig
Wahlkreis 83	Boß, Antonius	
Wahlkreis 84	Seemann, Harry	Kennwort: harry4NRW
Wahlkreis 89	Müller, Klaus Dieter	Kennwort: UNABHÄNGIG
	Schönbeck, Detlev	Kennwort: Wirtschaftspolitik
Wahlkreis 94	Ziolkowski, Dr., Johannes	
Wahlkreis 107	Wöstefeld, Reinhard	Kennwort: WÖSTEFELD
Wahlkreis 109	Kuzucuoglu, Targan Dogan	Kennwort: Alternative Stimme des Arbeitslosen und Migranten (ASAM)
Wahlkreis 114	Münch, Detlef	Kennwort: Münch
Wahlkreis 118	Schroeter, Georg	Kennwort: KLARTEXT
Wahlkreis 121	Pürschel, Frank	Kennwort: Bürgerbündnis – gegen Politik –

1) Abkürzung aus technischen Gründen erforderlich; keine satzungsgemäße Kurzbezeichnung

Zeichenerklärung

(nach DIN 55 301)

0	weniger als die Hälfte von 1 in der letzten besetzten Stelle, jedoch mehr als nichts
–	nichts vorhanden (genau null)
...	Zahlenwert lag bei Redaktionsschluss noch nicht vor
x	Tabellenfach gesperrt, da Aussage nicht sinnvoll
.	Zahlenwert unbekannt oder geheim zu halten

Tabellenteil

1. Ergebnisse der Landtagswahl 2005

Land / Merkmal	Bundestagswahl [1] am 22.09.2002		Europawahl am 13.06.2004		Kommunalwahlen [2] am 26.09.2004	
	Anzahl	%	Anzahl	%	Anzahl	%
Nordrhein-Westfalen						
ohne Sperrvermerk "W"	10.941.121	83,0	12.191.153	92,2	12.511.782	89,5
mit Sperrvermerk "W"	2.237.343	17,0	1.027.272	7,8	1.464.640	10,5
mit selbständigem Wahlschein	627	0	107	0	37	0
Wahlberechtigte insgesamt	13.179.091	100,0	13.218.532	100,0	13.976.459	100,0
Wähler/-innen	10.581.411	80,3	5.437.071	41,1	7.596.686	54,4
dar. mit Wahlschein	2.152.557	20,3	944.378	17,4	1.357.103	17,9
Ungültige Stimmen	108.851	1,0	86.935	1,6	159.324	2,1
Gültige Stimmen	10.472.560	100,0	5.350.136	100,0	7.437.362	100,0
davon						
SPD	4.499.388	43,0	1.374.451	25,7	2.357.022	31,7
CDU	3.675.732	35,1	2.404.114	44,9	3.230.785	43,4
FDP	978.841	9,3	398.754	7,5	505.359	6,8
GRÜNE	930.684	8,9	672.690	12,6	769.335	10,3
REP	40.669	0,4	62.835	1,2	41.681	0,6
PDS	125.446	1,2	112.571	2,1	100.714	1,4
UNABH. BÜRGER	-	-	-	-	-	-
PBC	15.358	0,1	13.727	0,3	-	-
FAMILIE	22.820	0,2	37.700	0,7	321	0
Die Tierschutzpartei	38.146	0,4	60.575	1,1	228	0
BüSo	1.561	0	3.092	0,1	-	-
NPD	25.883	0,2	31.638	0,6	17.074	0,2
ödp	4.811	0	10.050	0,2	9.932	0,1
ÖkoLi	-	-	-	-	1.532	0
BGD	-	-	-	-	-	-
UAP	-	-	-	-	282	0
GRAUE	22.199	0,2	71.612	1,3	5.112	0,1
WASG	-	-	-	-	-	-
Die PARTEI	-	-	-	-	-	-
AMP	-	-	-	-	2.766	0
ZENTRUM	3.127	0	7.302	0,1	3.025	0
LD	-	-	-	-	58	0
Offensive D	70.993	0,7	-	-	3.905	0,1
UNABH. KANDIDATEN	-	-	10.125	0,2	-	-
Einzelbewerber	-	-	-	-	-	-
Sonstige	16.902	0,2	78.900	1,5	388.231	5,2

1) Zweitstimmen
2) Wahlen zu den Vertretungen der Kreise und kreisfreien Städte

mit Vergleichsergebnissen früherer Wahlen (Landesergebnis)

Landtagswahl am						Land / Merkmal
14.05.1995		14.05.2000		22.05.2005		
Anzahl	%	Anzahl	%	Anzahl	%	
						Nordrhein-Westfalen
11.630.112	89,2	11.570.886	88,6	11.449.724	86,5	ohne Sperrvermerk "W"
1.411.770	10,8	1.490.302	11,4	1.780.570	13,5	mit Sperrvermerk "W"
82	0	77	0	72	0	mit selbständigem Wahlschein
13.041.964	100,0	13.061.265	100,0	13.230.366	100,0	Wahlberechtigte insgesamt
8.353.056	64,0	7.409.399	56,7	8.333.363	63,0	Wähler/-innen
1.332.413	16,0	1.403.820	18,9	1.690.714	20,3	dar. mit Wahlschein
58.821	0,7	72.988	1,0	89.349	1,1	Ungültige Stimmen
8.294.235	100,0	7.336.411	100,0	8.244.014	100,0	Gültige Stimmen
						davon
3.816.639	46,0	3.143.179	42,8	3.058.988	37,1	SPD
3.124.758	37,7	2.712.176	37,0	3.696.506	44,8	CDU
332.634	4,0	721.558	9,8	508.266	6,2	FDP
830.861	10,0	518.295	7,1	509.293	6,2	GRÜNE
65.509	0,8	83.296	1,1	67.220	0,8	REP
-	-	79.934	1,1	72.989	0,9	PDS
-	-	22.059	0,3	6.950	0,1	UNABH. BÜRGER
5.777	0,1	4.123	0,1	6.361	0,1	PBC
273	0	3.420	0	4.291	0,1	FAMILIE
9.936	0,1	3.075	0	6.168	0,1	Die Tierschutzpartei
850	0	2.530	0	6.856	0,1	BüSo
-	-	2.357	0	73.969	0,9	NPD
21.159	0,3	1.923	0	15.751	0,2	ödp
-	-	304	0	184	0	ÖkoLi
-	-	178	0	56	0	BGD
152	0	139	0	523	0	UAP
58.155	0,7	-	-	18.335	0,2	GRAUE
-	-	-	-	181.988	2,2	WASG
-	-	-	-	1.338	0	Die PARTEI
-	-	-	-	940	0	AMP
-	-	-	-	1.261	0	ZENTRUM
-	-	-	-	100	0	LD
-	-	-	-	213	0	Offensive D
-	-	-	-	204	0	UNABH. KANDIDATEN
-	-	-	-	5.264	0,1	Einzelbewerber
27.532	0,3	37.865	0,5	-	-	Sonstige

2. Ergebnisse der Landtagswahl 2005 mit Vergleichsergebnissen früherer Wahlen

Wkr. Nr.	Wahlkreis / Merkmal	Bundestagswahl 1) am 22.09.2002	Europawahl am 13.06.2004	Kommunalwahlen 2) am 26.9.04	Landtagswahl am 14.05.2000		Landtagswahl am 22.05.2005	
		%	%	%	Anzahl	%	Anzahl	%
1	**Aachen I**							
	ohne Sperrvermerk "W"	77,7	87,9	86,3	64.582	84,4	69.363	81,8
	mit Sperrvermerk "W"	22,3	12,1	13,7	11.914	15,6	15.459	18,2
	mit selbständigem Wahlschein	0	0	0	-	-	9	0
	Wahlberechtigte insgesamt	100,0	100,0	100,0	76.496	100,0	84.831	100,0
	Wähler/-innen	80,3	47,8	55,0	45.640	59,7	55.502	65,4
	dar. mit Wahlschein	26,6	23,9	23,5	11.841	25,9	14.424	26,0
	Ungültige Stimmen	0,8	1,3	1,4	447	1,0	676	1,2
	Gültige Stimmen	100,0	100,0	100,0	45.193	100,0	54.826	100,0
	davon							
	SPD	36,0	20,9	32,4	16.002	35,4	19.506	35,6
	CDU	31,4	38,2	34,3	15.707	34,8	20.408	37,2
	FDP	9,9	9,0	5,9	5.763	12,8	4.265	7,8
	GRÜNE	19,0	24,9	19,6	6.665	14,7	8.051	14,7
	REP	0,2	0,4	-	38	0,1	170	0,3
	PDS	1,8	2,5	2,6	739	1,6	676	1,2
	UNABH. BÜRGER	-	-	-	-	-	-	-
	PBC	0,1	0,1	-	-	-	-	-
	FAMILIE	0,1	0,4	-	-	-	-	-
	Die Tierschutzpartei	0,3	0,8	-	-	-	-	-
	BüSo	0	0	-	-	-	133	0,2
	NPD	0,2	0,3	-	-	-	419	0,8
	ödp	0	0,3	-	-	-	139	0,3
	ÖkoLi	-	-	-	-	-	-	-
	BGD	-	-	-	-	-	-	-
	UAP	-	-	-	-	-	-	-
	GRAUE	0,1	0,9	-	-	-	-	-
	WASG	-	-	-	-	-	1.059	1,9
	Die PARTEI	-	-	-	-	-	-	-
	AMP	-	-	-	-	-	-	-
	ZENTRUM	0	0,1	-	-	-	-	-
	LD	-	-	-	-	-	-	-
	Offensive D	0,6	-	-	-	-	-	-
	UNABH. KANDIDATEN	-	0,1	-	-	-	-	-
	Einzelbewerber1	-	-	-	-	-	-	-
	Einzelbewerber2	-	-	-	-	-	-	-
	Sonstige	0,2	1,0	5,2	279	0,6	-	-

Gewählt 2005: Einmahl, Rolf, CDU

1) Zweitstimmen 2) Wahlen zu den Vertretungen der Kreise und kreisfreien Städte

Noch: 2. Ergebnisse der Landtagswahl 2005 mit Vergleichsergebnissen früherer Wahlen

Wkr. Nr.	Wahlkreis / Merkmal	Bundestagswahl 1) am 22.09.2002	Europawahl am 13.06.2004	Kommunalwahlen 2) am 26.9.04	Landtagswahl am 14.05.2000		Landtagswahl am 22.05.2005	
		%	%	%	Anzahl	%	Anzahl	%
2	**Aachen II**							
	ohne Sperrvermerk "W"	80,1	89,1	86,8	72.825	85,5	73.664	83,8
	mit Sperrvermerk "W"	19,9	10,9	13,2	12.372	14,5	14.219	16,2
	mit selbständigem Wahlschein	0	0	-	1	0	2	0
	Wahlberechtigte insgesamt	100,0	100,0	100,0	85.198	100,0	87.885	100,0
	Wähler/-innen	80,7	45,4	57,6	49.686	58,3	56.843	64,7
	dar. mit Wahlschein	23,8	21,2	20,7	11.071	22,3	13.303	23,4
	Ungültige Stimmen	1,1	1,7	1,6	551	1,1	757	1,3
	Gültige Stimmen	100,0	100,0	100,0	49.135	100,0	56.086	100,0
	davon							
	SPD	36,2	21,7	31,7	17.513	35,6	18.692	33,3
	CDU	36,3	43,6	40,2	18.821	38,3	25.015	44,6
	FDP	9,5	7,0	4,6	5.544	11,3	3.396	6,1
	GRÜNE	14,5	19,8	15,7	5.978	12,2	6.127	10,9
	REP	0,2	0,7	-	440	0,9	249	0,4
	PDS	1,5	2,4	2,3	616	1,3	609	1,1
	UNABH. BÜRGER	-	-	-	-	-	-	-
	PBC	0,1	0,1	-	-	-	-	-
	FAMILIE	0,2	0,5	-	-	-	-	-
	Die Tierschutzpartei	0,3	0,9	-	-	-	-	-
	BüSo	0	0	-	-	-	147	0,3
	NPD	0,2	0,5	-	-	-	594	1,1
	ödp	0	0,2	-	-	-	156	0,3
	ÖkoLi	-	-	-	-	-	-	-
	BGD	-	-	-	-	-	-	-
	UAP	-	-	-	-	-	-	-
	GRAUE	0,2	1,2	-	-	-	-	-
	WASG	-	-	-	-	-	1.101	2,0
	Die PARTEI	-	-	-	-	-	-	-
	AMP	-	-	-	-	-	-	-
	ZENTRUM	0	0,1	-	-	-	-	-
	LD	-	-	-	-	-	-	-
	Offensive D	0,8	-	-	-	-	-	-
	UNABH. KANDIDATEN	-	0,2	-	-	-	-	-
	Einzelbewerber1	-	-	-	-	-	-	-
	Einzelbewerber2	-	-	-	-	-	-	-
	Sonstige	0,1	1,2	5,5	223	0,5	-	-

Gewählt 2005: Henke, Rudolf, CDU

1) Zweitstimmen 2) Wahlen zu den Vertretungen der Kreise und kreisfreien Städte

Noch: 2. Ergebnisse der Landtagswahl 2005 mit Vergleichsergebnissen früherer Wahlen

Wkr. Nr.	Wahlkreis / Merkmal	Bundestagswahl 1) am 22.09.2002	Europawahl am 13.06.2004	Kommunalwahlen 2) am 26.9.04	Landtagswahl am 14.05.2000		Landtagswahl am 22.05.2005	
		%	%	%	Anzahl	%	Anzahl	%
3	**Kreis Aachen I**							
	ohne Sperrvermerk "W"	82,2	91,1	87,2	98.138	87,4	97.898	85,2
	mit Sperrvermerk "W"	17,8	8,9	12,8	14.189	12,6	16.975	14,8
	mit selbständigem Wahlschein	-	-	-	3	0	-	-
	Wahlberechtigte insgesamt	100,0	100,0	100,0	112.330	100,0	114.873	100,0
	Wähler/-innen	80,8	42,4	57,7	65.732	58,5	71.603	62,3
	dar. mit Wahlschein	20,8	19,3	20,4	13.336	20,3	16.040	22,4
	Ungültige Stimmen	1,2	3,1	3,2	1.216	1,8	1.271	1,8
	Gültige Stimmen	100,0	100,0	100,0	64.516	100,0	70.332	100,0
	davon							
	SPD	47,0	30,1	31,1	30.346	47,0	26.735	38,0
	CDU	33,4	44,2	45,4	23.171	35,9	31.208	44,4
	FDP	8,8	6,1	5,3	5.166	8,0	3.599	5,1
	GRÜNE	6,7	9,0	8,3	3.405	5,3	3.466	4,9
	REP	0,9	2,2	4,0	1.197	1,9	1.485	2,1
	PDS	0,9	1,8	-	688	1,1	682	1,0
	UNABH. BÜRGER	-	-	-	543	0,8	-	-
	PBC	0	0,1	-	-	-	-	-
	FAMILIE	0,2	0,9	-	-	-	-	-
	Die Tierschutzpartei	0,4	1,4	-	-	-	-	-
	BüSo	0	0,1	-	-	-	-	-
	NPD	0,3	0,6	-	-	-	815	1,2
	ödp	0	0,1	-	-	-	242	0,3
	ÖkoLi	-	-	-	-	-	-	-
	BGD	-	-	-	-	-	-	-
	UAP	-	-	-	-	-	-	-
	GRAUE	0,2	1,3	-	-	-	-	-
	WASG	-	-	-	-	-	2.100	3,0
	Die PARTEI	-	-	-	-	-	-	-
	AMP	-	-	-	-	-	-	-
	ZENTRUM	0	0,1	-	-	-	-	-
	LD	-	-	-	-	-	-	-
	Offensive D	0,9	-	-	-	-	-	-
	UNABH. KANDIDATEN	-	0,2	-	-	-	-	-
	Einzelbewerber1	-	-	-	-	-	-	-
	Einzelbewerber2	-	-	-	-	-	-	-
	Sonstige	0,1	1,6	5,8	-	-	-	-

Gewählt 2005: Billmann, Alfons-Reimund, CDU

1) Zweitstimmen 2) Wahlen zu den Vertretungen der Kreise und kreisfreien Städte

Noch: 2. Ergebnisse der Landtagswahl 2005 mit Vergleichsergebnissen früherer Wahlen

Wkr. Nr.	Wahlkreis / Merkmal	Bundestagswahl 1) am 22.09.2002	Europawahl am 13.06.2004	Kommunalwahlen 2) am 26.9.04	Landtagswahl am 14.05.2000		Landtagswahl am 22.05.2005	
		%	%	%	Anzahl	%	Anzahl	%
4	**Kreis Aachen II**							
	ohne Sperrvermerk "W"	83,7	91,6	88,2	97.593	88,7	95.901	86,1
	mit Sperrvermerk "W"	16,3	8,4	11,8	12.401	11,3	15.480	13,9
	mit selbständigem Wahlschein	0	-	-	2	0	1	0
	Wahlberechtigte insgesamt	100,0	100,0	100,0	109.996	100,0	111.382	100,0
	Wähler/-innen	80,1	41,4	58,8	62.730	57,0	70.217	63,0
	dar. mit Wahlschein	19,2	18,5	18,0	11.554	18,4	14.478	20,6
	Ungültige Stimmen	1,2	2,4	3,1	877	1,4	1.142	1,6
	Gültige Stimmen	100,0	100,0	100,0	61.853	100,0	69.075	100,0
	davon							
	SPD	42,5	27,0	33,9	26.877	43,5	25.065	36,3
	CDU	37,1	47,4	42,4	23.830	38,5	32.255	46,7
	FDP	10,0	7,3	7,4	6.132	9,9	4.164	6,0
	GRÜNE	7,1	9,7	8,0	3.324	5,4	3.248	4,7
	REP	0,3	1,1	2,5	531	0,9	467	0,7
	PDS	0,9	1,5	-	640	1,0	557	0,8
	UNABH. BÜRGER	-	-	-	471	0,8	718	1,0
	PBC	0	0,1	-	-	-	-	-
	FAMILIE	0,2	0,7	-	-	-	-	-
	Die Tierschutzpartei	0,3	1,2	-	-	-	-	-
	BüSo	0	0	-	48	0,1	-	-
	NPD	0,4	0,8	-	-	-	1.036	1,5
	ödp	0	0,2	-	-	-	203	0,3
	ÖkoLi	-	-	-	-	-	-	-
	BGD	-	-	-	-	-	-	-
	UAP	-	-	-	-	-	-	-
	GRAUE	0,1	1,2	-	-	-	-	-
	WASG	-	-	-	-	-	1.362	2,0
	Die PARTEI	-	-	-	-	-	-	-
	AMP	-	-	-	-	-	-	-
	ZENTRUM	0	0,1	-	-	-	-	-
	LD	-	-	-	-	-	-	-
	Offensive D	0,7	-	-	-	-	-	-
	UNABH. KANDIDATEN	-	0,2	-	-	-	-	-
	Einzelbewerber1	-	-	-	-	-	-	-
	Einzelbewerber2	-	-	-	-	-	-	-
	Sonstige	0,1	1,3	5,6	-	-	-	-

Gewählt 2005: Wirtz, Axel Georg, CDU

1) Zweitstimmen 2) Wahlen zu den Vertretungen der Kreise und kreisfreien Städte

Noch: 2. Ergebnisse der Landtagswahl 2005 mit Vergleichsergebnissen früherer Wahlen

Wkr. Nr.	Wahlkreis / Merkmal	Bundestagswahl 1) am 22.09.2002	Europawahl am 13.06.2004	Kommunalwahlen 2) am 26.9.04	Landtagswahl am 14.05.2000		Landtagswahl am 22.05.2005	
		%	%	%	Anzahl	%	Anzahl	%
5	**Rhein-Erft-Kreis I**							
	ohne Sperrvermerk "W"	81,9	91,9	88,4	100.971	87,7	100.517	85,2
	mit Sperrvermerk "W"	18,1	8,1	11,6	14.114	12,3	17.399	14,8
	mit selbständigem Wahlschein	0	-	-	-	-	-	-
	Wahlberechtigte insgesamt	100,0	100,0	100,0	115.085	100,0	117.916	100,0
	Wähler/-innen	82,1	41,3	56,8	69.030	60,0	76.002	64,5
	dar. mit Wahlschein	21,1	18,2	19,0	13.237	19,2	16.419	21,6
	Ungültige Stimmen	1,2	1,8	2,7	700	1,0	907	1,2
	Gültige Stimmen	100,0	100,0	100,0	68.330	100,0	75.095	100,0
	davon							
	SPD	43,3	26,3	31,7	30.384	44,5	26.969	35,9
	CDU	34,7	44,5	45,0	25.335	37,1	35.768	47,6
	FDP	11,3	9,9	10,8	8.109	11,9	5.480	7,3
	GRÜNE	7,6	10,4	9,0	3.464	5,1	3.377	4,5
	REP	0,3	1,0	-	-	-	483	0,6
	PDS	0,8	1,4	-	594	0,9	595	0,8
	UNABH. BÜRGER	-	-	-	-	-	-	-
	PBC	0	0,1	-	-	-	-	-
	FAMILIE	0,2	0,7	-	-	-	-	-
	Die Tierschutzpartei	0,4	1,3	-	-	-	-	-
	BüSo	0	0	-	261	0,4	-	-
	NPD	0,2	0,6	-	-	-	804	1,1
	ödp	0	0,1	-	-	-	226	0,3
	ÖkoLi	-	-	-	-	-	-	-
	BGD	-	-	-	-	-	-	-
	UAP	-	-	-	-	-	-	-
	GRAUE	0,3	1,8	-	-	-	-	-
	WASG	-	-	-	-	-	1.393	1,9
	Die PARTEI	-	-	-	-	-	-	-
	AMP	-	-	-	-	-	-	-
	ZENTRUM	0	0,1	-	-	-	-	-
	LD	-	-	-	-	-	-	-
	Offensive D	0,6	-	-	-	-	-	-
	UNABH. KANDIDATEN	-	0,2	-	-	-	-	-
	Einzelbewerber1	-	-	-	-	-	-	-
	Einzelbewerber2	-	-	-	-	-	-	-
	Sonstige	0,2	1,4	3,5	183	0,3	-	-

Gewählt 2005: Rüttgers, Jürgen, Dr., CDU

1) Zweitstimmen 2) Wahlen zu den Vertretungen der Kreise und kreisfreien Städte

Noch: 2. Ergebnisse der Landtagswahl 2005 mit Vergleichsergebnissen früherer Wahlen

Wkr. Nr.	Wahlkreis / Merkmal	Bundestagswahl 1) am 22.09.2002	Europawahl am 13.06.2004	Kommunalwahlen 2) am 26.9.04	Landtagswahl am 14.05.2000		Landtagswahl am 22.05.2005	
		%	%	%	Anzahl	%	Anzahl	%
6	**Rhein-Erft-Kreis II**							
	ohne Sperrvermerk "W"	81,9	91,9	88,6	103.577	87,9	105.433	86,2
	mit Sperrvermerk "W"	18,1	8,1	11,4	14.196	12,1	16.900	13,8
	mit selbständigem Wahlschein	0	0	0	-	-	2	0
	Wahlberechtigte insgesamt	100,0	100,0	100,0	117.773	100,0	122.335	100,0
	Wähler/-innen	81,1	41,3	55,9	67.991	57,7	76.680	62,7
	dar. mit Wahlschein	21,5	17,9	19,0	13.463	19,8	16.013	20,9
	Ungültige Stimmen	1,3	2,0	3,1	856	1,3	1.144	1,5
	Gültige Stimmen	100,0	100,0	100,0	67.135	100,0	75.536	100,0
	davon							
	SPD	44,3	27,8	37,9	31.147	46,4	28.801	38,1
	CDU	33,8	42,5	44,5	24.832	37,0	33.890	44,9
	FDP	9,9	8,4	7,6	6.244	9,3	4.384	5,8
	GRÜNE	8,7	11,8	10,0	3.944	5,9	4.604	6,1
	REP	0,3	0,9	-	-	-	446	0,6
	PDS	1,1	1,8	-	802	1,2	695	0,9
	UNABH. BÜRGER	-	-	-	-	-	-	-
	PBC	0	0,1	-	-	-	-	-
	FAMILIE	0,2	0,7	-	-	-	-	-
	Die Tierschutzpartei	0,5	1,5	-	-	-	-	-
	BüSo	0	0,1	-	166	0,2	210	0,3
	NPD	0,2	0,7	-	-	-	825	1,1
	ödp	0	0,2	-	-	-	280	0,4
	ÖkoLi	-	-	-	-	-	-	-
	BGD	-	-	-	-	-	-	-
	UAP	-	-	-	-	-	-	-
	GRAUE	0,3	1,8	-	-	-	-	-
	WASG	-	-	-	-	-	1.401	1,9
	Die PARTEI	-	-	-	-	-	-	-
	AMP	-	-	-	-	-	-	-
	ZENTRUM	0	0,1	-	-	-	-	-
	LD	-	-	-	-	-	-	-
	Offensive D	0,5	-	-	-	-	-	-
	UNABH. KANDIDATEN	-	0,2	-	-	-	-	-
	Einzelbewerber1	-	-	-	-	-	-	-
	Einzelbewerber2	-	-	-	-	-	-	-
	Sonstige	0,1	1,4	-	-	-	-	-

Gewählt 2005: Klöpper, Rita, CDU

1) Zweitstimmen 2) Wahlen zu den Vertretungen der Kreise und kreisfreien Städte

Noch: 2. Ergebnisse der Landtagswahl 2005 mit Vergleichsergebnissen früherer Wahlen

Wkr. Nr.	Wahlkreis / Merkmal	Bundestagswahl 1) am 22.09.2002	Europawahl am 13.06.2004	Kommunalwahlen 2) am 26.9.04	Landtagswahl am 14.05.2000		Landtagswahl am 22.05.2005	
		%	%	%	Anzahl	%	Anzahl	%
7	**Rhein-Erft-Kreis III**							
	ohne Sperrvermerk "W"	80,5	91,5	88,0	81.218	86,7	81.432	85,1
	mit Sperrvermerk "W"	19,5	8,5	12,0	12.409	13,3	14.287	14,9
	mit selbständigem Wahlschein	-	-	-	-	-	-	-
	Wahlberechtigte insgesamt	100,0	100,0	100,0	93.627	100,0	95.719	100,0
	Wähler/-innen	81,6	43,0	57,5	54.526	58,2	60.980	63,7
	dar. mit Wahlschein	23,0	18,2	19,5	11.788	21,6	13.562	22,2
	Ungültige Stimmen	1,2	1,8	2,8	659	1,2	771	1,3
	Gültige Stimmen	100,0	100,0	100,0	53.867	100,0	60.209	100,0
	davon							
	SPD	41,7	25,8	34,0	23.366	43,4	22.193	36,9
	CDU	35,3	44,3	45,7	20.488	38,0	27.432	45,6
	FDP	10,5	8,6	9,3	5.799	10,8	4.201	7,0
	GRÜNE	9,4	12,9	11,1	3.276	6,1	3.508	5,8
	REP	0,3	0,8	-	-	-	345	0,6
	PDS	1,1	1,7	-	496	0,9	528	0,9
	UNABH. BÜRGER	-	-	-	-	-	-	-
	PBC	0	0,1	-	-	-	-	-
	FAMILIE	0,2	0,6	-	-	-	-	-
	Die Tierschutzpartei	0,3	1,3	-	-	-	-	-
	BüSo	0	0	-	-	-	-	-
	NPD	0,2	0,6	-	-	-	592	1,0
	ödp	0	0,2	-	-	-	-	-
	ÖkoLi	-	-	-	-	-	-	-
	BGD	-	-	-	-	-	-	-
	UAP	-	-	-	-	-	-	-
	GRAUE	0,2	1,6	-	-	-	-	-
	WASG	-	-	-	-	-	1.000	1,7
	Die PARTEI	-	-	-	-	-	410	0,7
	AMP	-	-	-	-	-	-	-
	ZENTRUM	0	0,1	-	-	-	-	-
	LD	-	-	-	-	-	-	-
	Offensive D	0,4	-	-	-	-	-	-
	UNABH. KANDIDATEN	-	0,2	-	-	-	-	-
	Einzelbewerber1	-	-	-	-	-	-	-
	Einzelbewerber2	-	-	-	-	-	-	-
	Sonstige	0,2	1,3	-	442	0,8	-	-

Gewählt 2005: Breuer, Michael, CDU

1) Zweitstimmen 2) Wahlen zu den Vertretungen der Kreise und kreisfreien Städte

Noch: 2. Ergebnisse der Landtagswahl 2005 mit Vergleichsergebnissen früherer Wahlen

Wkr. Nr.	Wahlkreis / Merkmal	Bundestagswahl 1) am 22.09.2002	Europawahl am 13.06.2004	Kommunalwahlen 2) am 26.9.04	Landtagswahl am 14.05.2000		Landtagswahl am 22.05.2005	
		%	%	%	Anzahl	%	Anzahl	%
8	**Euskirchen I**							
	ohne Sperrvermerk "W"	84,3	92,5	89,5	107.577	89,3	110.493	87,7
	mit Sperrvermerk "W"	15,7	7,5	10,5	12.894	10,7	15.503	12,3
	mit selbständigem Wahlschein	0	-	-	-	-	-	-
	Wahlberechtigte insgesamt	100,0	100,0	100,0	120.471	100,0	125.996	100,0
	Wähler/-innen	79,4	40,8	56,8	66.705	55,4	77.446	61,5
	dar. mit Wahlschein	18,8	16,5	15,0	12.036	18,0	14.381	18,6
	Ungültige Stimmen	1,3	2,0	2,5	1.037	1,6	1.135	1,5
	Gültige Stimmen	100,0	100,0	100,0	65.668	100,0	76.311	100,0
	davon							
	SPD	34,8	19,3	22,1	23.159	35,3	20.793	27,2
	CDU	43,7	52,8	50,3	30.293	46,1	40.520	53,1
	FDP	11,2	9,0	9,4	7.571	11,5	7.370	9,7
	GRÜNE	7,2	10,0	8,3	3.645	5,6	3.992	5,2
	REP	0,4	1,0	-	681	1,0	933	1,2
	PDS	0,9	1,5	-	121	0,2	835	1,1
	UNABH. BÜRGER	-	-	-	144	0,2	-	-
	PBC	0,1	0,2	-	-	-	-	-
	FAMILIE	0,3	0,8	-	-	-	-	-
	Die Tierschutzpartei	0,4	1,4	-	-	-	-	-
	BüSo	0	0,1	-	54	0,1	-	-
	NPD	0,2	0,5	-	-	-	-	-
	ödp	0	0,2	-	-	-	243	0,3
	ÖkoLi	-	-	-	-	-	-	-
	BGD	-	-	-	-	-	-	-
	UAP	-	-	-	-	-	-	-
	GRAUE	0,2	1,2	-	-	-	-	-
	WASG	-	-	-	-	-	1.625	2,1
	Die PARTEI	-	-	-	-	-	-	-
	AMP	-	-	-	-	-	-	-
	ZENTRUM	0	0,1	-	-	-	-	-
	LD	-	-	-	-	-	-	-
	Offensive D	0,4	-	-	-	-	-	-
	UNABH. KANDIDATEN	-	0,3	-	-	-	-	-
	Einzelbewerber1	-	-	-	-	-	-	-
	Einzelbewerber2	-	-	-	-	-	-	-
	Sonstige	0,2	1,6	9,9	-	-	-	-

Gewählt 2005: Pick, Clemens, CDU

1) Zweitstimmen 2) Wahlen zu den Vertretungen der Kreise und kreisfreien Städte

Noch: 2. Ergebnisse der Landtagswahl 2005 mit Vergleichsergebnissen früherer Wahlen

Wkr. Nr.	Wahlkreis / Merkmal	Bundestagswahl 1) am 22.09.2002	Europawahl am 13.06.2004	Kommunalwahlen 2) am 26.9.04	Landtagswahl am 14.05.2000		Landtagswahl am 22.05.2005	
		%	%	%	Anzahl	%	Anzahl	%
9	**Heinsberg I**							
	ohne Sperrvermerk "W"	86,7	93,6	90,4	79.330	91,5	80.135	89,7
	mit Sperrvermerk "W"	13,3	6,4	9,6	7.325	8,5	9.224	10,3
	mit selbständigem Wahlschein	0	-	-	2	0	1	0
	Wahlberechtigte insgesamt	100,0	100,0	100,0	86.657	100,0	89.360	100,0
	Wähler/-innen	79,6	42,6	58,3	49.932	57,6	55.380	62,0
	dar. mit Wahlschein	15,8	13,7	15,2	6.799	13,6	8.644	15,6
	Ungültige Stimmen	1,6	2,8	4,9	1.126	2,3	1.091	2,0
	Gültige Stimmen	100,0	100,0	100,0	48.806	100,0	54.289	100,0
	davon							
	SPD	34,2	19,1	25,7	15.912	32,6	13.883	25,6
	CDU	48,1	59,5	56,5	25.005	51,2	32.664	60,2
	FDP	8,9	6,8	8,7	4.173	8,6	3.156	5,8
	GRÜNE	5,5	6,9	8,1	2.324	4,8	2.058	3,8
	REP	0,3	0,9	-	527	1,1	413	0,8
	PDS	0,9	1,4	-	332	0,7	-	-
	UNABH. BÜRGER	-	-	-	533	1,1	-	-
	PBC	0,1	0,1	-	-	-	-	-
	FAMILIE	0,3	0,8	-	-	-	-	-
	Die Tierschutzpartei	0,4	1,1	-	-	-	-	-
	BüSo	0	0,1	-	-	-	294	0,5
	NPD	0,2	0,5	1,0	-	-	683	1,3
	ödp	0	0,1	-	-	-	-	-
	ÖkoLi	-	-	-	-	-	-	-
	BGD	-	-	-	-	-	-	-
	UAP	-	-	-	-	-	-	-
	GRAUE	0,2	1,0	-	-	-	-	-
	WASG	-	-	-	-	-	1.138	2,1
	Die PARTEI	-	-	-	-	-	-	-
	AMP	-	-	-	-	-	-	-
	ZENTRUM	0	0,1	-	-	-	-	-
	LD	-	-	-	-	-	-	-
	Offensive D	0,6	-	-	-	-	-	-
	UNABH. KANDIDATEN	-	0,2	-	-	-	-	-
	Einzelbewerber1	-	-	-	-	-	-	-
	Einzelbewerber2	-	-	-	-	-	-	-
	Sonstige	0,2	1,5	-	-	-	-	-

Gewählt 2005: Krückel, Bernd, CDU

1) Zweitstimmen 2) Wahlen zu den Vertretungen der Kreise und kreisfreien Städte

Noch: 2. Ergebnisse der Landtagswahl 2005 mit Vergleichsergebnissen früherer Wahlen

Wkr. Nr.	Wahlkreis / Merkmal	Bundestagswahl 1) am 22.09.2002	Europawahl am 13.06.2004	Kommunalwahlen 2) am 26.9.04	Landtagswahl am 14.05.2000		Landtagswahl am 22.05.2005	
		%	%	%	Anzahl	%	Anzahl	%
10	**Heinsberg II**							
	ohne Sperrvermerk "W"	85,7	93,8	90,2	81.830	89,9	84.976	89,2
	mit Sperrvermerk "W"	14,3	6,2	9,8	9.239	10,1	10.311	10,8
	mit selbständigem Wahlschein	0	0	-	3	0	-	-
	Wahlberechtigte insgesamt	100,0	100,0	100,0	91.072	100,0	95.287	100,0
	Wähler/-innen	80,3	40,0	57,1	52.022	57,1	58.732	61,6
	dar. mit Wahlschein	17,1	14,1	10,5	8.736	16,8	9.732	16,6
	Ungültige Stimmen	1,3	2,2	3,6	831	1,6	894	1,5
	Gültige Stimmen	100,0	100,0	100,0	51.191	100,0	57.838	100,0
	davon							
	SPD	37,6	20,8	26,0	18.623	36,4	17.193	29,7
	CDU	43,0	53,0	53,1	23.326	45,6	31.012	53,6
	FDP	10,1	8,8	8,9	4.704	9,2	3.767	6,5
	GRÜNE	6,0	8,5	10,0	3.027	5,9	2.605	4,5
	REP	0,5	1,1	-	753	1,5	726	1,3
	PDS	0,9	1,5	-	425	0,8	-	-
	UNABH. BÜRGER	-	-	-	-	-	-	-
	PBC	0,1	0,3	-	-	-	169	0,3
	FAMILIE	0,3	0,8	-	-	-	-	-
	Die Tierschutzpartei	0,4	1,1	-	-	-	-	-
	BüSo	0	0,1	-	-	-	-	-
	NPD	0,3	0,7	2,0	-	-	750	1,3
	ödp	0	0,1	-	-	-	168	0,3
	ÖkoLi	-	-	-	-	-	-	-
	BGD	-	-	-	-	-	-	-
	UAP	-	-	-	-	-	-	-
	GRAUE	0,2	1,3	-	-	-	-	-
	WASG	-	-	-	-	-	1.448	2,5
	Die PARTEI	-	-	-	-	-	-	-
	AMP	-	-	-	-	-	-	-
	ZENTRUM	0	0,1	-	-	-	-	-
	LD	-	-	-	-	-	-	-
	Offensive D	0,5	-	-	-	-	-	-
	UNABH. KANDIDATEN	-	0,2	-	-	-	-	-
	Einzelbewerber1	-	-	-	-	-	-	-
	Einzelbewerber2	-	-	-	-	-	-	-
	Sonstige	0,2	1,5	-	333	0,7	-	-

Gewählt 2005: Hachen, Gerd, Dr., CDU

1) Zweitstimmen 2) Wahlen zu den Vertretungen der Kreise und kreisfreien Städte

Noch: 2. Ergebnisse der Landtagswahl 2005 mit Vergleichsergebnissen früherer Wahlen

Wkr. Nr.	Wahlkreis / Merkmal	Bundestagswahl 1) am 22.09.2002	Europawahl am 13.06.2004	Kommunalwahlen 2) am 26.9.04	Landtagswahl am 14.05.2000		Landtagswahl am 22.05.2005	
		%	%	%	Anzahl	%	Anzahl	%
11	**Düren I**							
	ohne Sperrvermerk "W"	83,0	91,9	87,1	86.670	88,1	87.295	85,8
	mit Sperrvermerk "W"	17,0	8,1	12,9	11.709	11,9	14.489	14,2
	mit selbständigem Wahlschein	0	0	-	-	-	1	0
	Wahlberechtigte insgesamt	100,0	100,0	100,0	98.379	100,0	101.785	100,0
	Wähler/-innen	82,4	43,3	63,0	59.362	60,3	66.741	65,6
	dar. mit Wahlschein	19,6	16,9	19,2	10.929	18,4	13.641	20,4
	Ungültige Stimmen	1,1	2,5	4,0	822	1,4	1.258	1,9
	Gültige Stimmen	100,0	100,0	100,0	58.540	100,0	65.483	100,0
	davon							
	SPD	42,4	26,3	30,1	24.421	41,7	22.378	34,2
	CDU	38,8	50,2	50,4	23.938	40,9	32.762	50,0
	FDP	9,0	6,1	5,2	5.324	9,1	3.556	5,4
	GRÜNE	6,4	8,6	7,6	3.004	5,1	3.108	4,7
	REP	0,3	1,0	-	520	0,9	405	0,6
	PDS	0,8	1,4	2,5	467	0,8	597	0,9
	UNABH. BÜRGER	-	-	-	866	1,5	-	-
	PBC	0,1	0,3	-	-	-	-	-
	FAMILIE	0,2	0,9	-	-	-	-	-
	Die Tierschutzpartei	0,5	1,5	-	-	-	-	-
	BüSo	0	0,1	-	-	-	-	-
	NPD	0,2	0,6	-	-	-	902	1,4
	ödp	0	0,1	-	-	-	-	-
	ÖkoLi	-	-	-	-	-	-	-
	BGD	-	-	-	-	-	-	-
	UAP	-	-	-	-	-	-	-
	GRAUE	0,3	1,3	-	-	-	-	-
	WASG	-	-	-	-	-	1.775	2,7
	Die PARTEI	-	-	-	-	-	-	-
	AMP	-	-	-	-	-	-	-
	ZENTRUM	0	0,1	-	-	-	-	-
	LD	-	-	-	-	-	-	-
	Offensive D	0,7	-	-	-	-	-	-
	UNABH. KANDIDATEN	-	0,1	-	-	-	-	-
	Einzelbewerber1	-	-	-	-	-	-	-
	Einzelbewerber2	-	-	-	-	-	-	-
	Sonstige	0,2	1,4	4,3	-	-	-	-

Gewählt 2005: Wirtz, Josef, CDU

1) Zweitstimmen 2) Wahlen zu den Vertretungen der Kreise und kreisfreien Städte

Noch: 2. Ergebnisse der Landtagswahl 2005 mit Vergleichsergebnissen früherer Wahlen

Wkr. Nr.	Wahlkreis / Merkmal	Bundestagswahl 1) am 22.09.2002	Europawahl am 13.06.2004	Kommunalwahlen 2) am 26.9.04	Landtagswahl am 14.05.2000		Landtagswahl am 22.05.2005	
		%	%	%	Anzahl	%	Anzahl	%
12	**Düren II - Euskirchen II**							
	ohne Sperrvermerk "W"	83,9	92,9	90,4	103.384	89,4	103.355	88,3
	mit Sperrvermerk "W"	16,1	7,1	9,6	12.263	10,6	13.708	11,7
	mit selbständigem Wahlschein	0	0	-	-	-	5	0
	Wahlberechtigte insgesamt	100,0	100,0	100,0	115.647	100,0	117.068	100,0
	Wähler/-innen	78,8	39,0	55,1	63.524	54,9	70.959	60,6
	dar. mit Wahlschein	19,3	16,5	16,4	11.428	18,0	13.774	19,4
	Ungültige Stimmen	1,2	2,3	3,3	836	1,3	1.283	1,8
	Gültige Stimmen	100,0	100,0	100,0	62.688	100,0	69.676	100,0
	davon							
	SPD	37,4	21,8	26,2	22.603	36,1	20.513	29,4
	CDU	42,5	52,5	53,7	28.863	46,0	37.339	53,6
	FDP	9,6	7,2	7,6	5.980	9,5	4.606	6,6
	GRÜNE	7,0	9,5	8,3	3.437	5,5	3.349	4,8
	REP	0,3	0,8	-	526	0,8	366	0,5
	PDS	0,9	1,7	2,8	522	0,8	702	1,0
	UNABH. BÜRGER	-	-	-	115	0,2	-	-
	PBC	0,1	0,2	-	-	-	-	-
	FAMILIE	0,2	0,8	-	-	-	-	-
	Die Tierschutzpartei	0,4	1,4	-	-	-	-	-
	BüSo	0	0,1	-	38	0,1	245	0,4
	NPD	0,2	0,6	-	-	-	902	1,3
	ödp	0	0,2	-	-	-	216	0,3
	ÖkoLi	-	-	-	-	-	-	-
	BGD	-	-	-	-	-	-	-
	UAP	-	-	-	-	-	-	-
	GRAUE	0,4	1,5	-	-	-	-	-
	WASG	-	-	-	-	-	1.438	2,1
	Die PARTEI	-	-	-	-	-	-	-
	AMP	-	-	-	-	-	-	-
	ZENTRUM	0	0,1	-	-	-	-	-
	LD	-	-	-	-	-	-	-
	Offensive D	0,7	-	-	-	-	-	-
	UNABH. KANDIDATEN	-	0,3	-	-	-	-	-
	Einzelbewerber1	-	-	-	-	-	-	-
	Einzelbewerber2	-	-	-	-	-	-	-
	Sonstige	0,2	1,5	1,4	604	1,0	-	-

Gewählt 2005: Seel, Rolf, CDU

1) Zweitstimmen 2) Wahlen zu den Vertretungen der Kreise und kreisfreien Städte

Noch: 2. Ergebnisse der Landtagswahl 2005 mit Vergleichsergebnissen früherer Wahlen

Wkr. Nr.	Wahlkreis / Merkmal	Bundestagswahl 1) am 22.09.2002	Europawahl am 13.06.2004	Kommunalwahlen 2) am 26.9.04	Landtagswahl am 14.05.2000		Landtagswahl am 22.05.2005	
		%	%	%	Anzahl	%	Anzahl	%
13	**Köln I**							
	ohne Sperrvermerk "W"	74,9	86,4	85,0	89.728	83,0	90.386	79,6
	mit Sperrvermerk "W"	25,1	13,6	15,0	18.368	17,0	23.215	20,4
	mit selbständigem Wahlschein	0	0	0	6	0	-	-
	Wahlberechtigte insgesamt	100,0	100,0	100,0	108.102	100,0	113.601	100,0
	Wähler/-innen	79,1	43,3	49,9	58.702	54,3	72.125	63,5
	dar. mit Wahlschein	29,8	28,2	27,9	16.875	28,7	21.596	29,9
	Ungültige Stimmen	0,3	0,5	0,5	217	0,4	303	0,4
	Gültige Stimmen	100,0	100,0	100,0	58.485	100,0	71.822	100,0
	davon							
	SPD	38,6	21,4	28,6	22.231	38,0	25.278	35,2
	CDU	28,3	32,8	30,6	18.408	31,5	24.878	34,6
	FDP	9,8	10,0	8,6	6.026	10,3	6.329	8,8
	GRÜNE	19,7	27,3	21,6	9.951	17,0	11.482	16,0
	REP	0,2	0,5	0,6	427	0,7	271	0,4
	PDS	2,1	3,0	2,8	1.047	1,8	942	1,3
	UNABH. BÜRGER	-	-	-	-	-	-	-
	PBC	0	0,1	-	-	-	-	-
	FAMILIE	0,1	0,3	-	-	-	-	-
	Die Tierschutzpartei	0,2	0,9	-	-	-	-	-
	BüSo	0	0,1	-	-	-	103	0,1
	NPD	0,1	0,4	-	-	-	427	0,6
	ödp	0	0,3	-	-	-	142	0,2
	ÖkoLi	-	-	0,5	22	0	-	-
	BGD	-	-	-	-	-	-	-
	UAP	-	-	-	-	-	-	-
	GRAUE	0,3	1,5	-	-	-	850	1,2
	WASG	-	-	-	-	-	1.120	1,6
	Die PARTEI	-	-	-	-	-	-	-
	AMP	-	-	-	-	-	-	-
	ZENTRUM	0	0,1	-	-	-	-	-
	LD	-	-	-	-	-	-	-
	Offensive D	0,3	-	-	-	-	-	-
	UNABH. KANDIDATEN	-	0,2	-	-	-	-	-
	Einzelbewerber1	-	-	-	-	-	-	-
	Einzelbewerber2	-	-	-	-	-	-	-
	Sonstige	0,1	1,1	6,7	373	0,6	-	-

Gewählt 2005: Hack, Ingrid, SPD

1) Zweitstimmen 2) Wahlen zu den Vertretungen der Kreise und kreisfreien Städte

Noch: 2. Ergebnisse der Landtagswahl 2005 mit Vergleichsergebnissen früherer Wahlen

Wkr. Nr.	Wahlkreis / Merkmal	Bundestagswahl 1) am 22.09.2002	Europawahl am 13.06.2004	Kommunalwahlen 2) am 26.9.04	Landtagswahl am 14.05.2000		Landtagswahl am 22.05.2005	
		%	%	%	Anzahl	%	Anzahl	%
14	**Köln II**							
	ohne Sperrvermerk "W"	72,3	84,2	82,5	75.848	80,0	76.013	76,6
	mit Sperrvermerk "W"	27,7	15,8	17,5	19.014	20,0	23.285	23,4
	mit selbständigem Wahlschein	0	0	-	-	-	-	-
	Wahlberechtigte insgesamt	100,0	100,0	100,0	94.862	100,0	99.298	100,0
	Wähler/-innen	83,6	49,5	56,3	57.599	60,7	69.395	69,9
	dar. mit Wahlschein	31,5	29,2	29,2	17.532	30,4	21.894	31,5
	Ungültige Stimmen	0,2	0,4	0,4	178	0,3	235	0,3
	Gültige Stimmen	100,0	100,0	100,0	57.421	100,0	69.160	100,0
	davon							
	SPD	33,8	18,9	26,8	18.840	32,8	21.842	31,6
	CDU	33,3	38,1	36,9	21.611	37,6	27.979	40,5
	FDP	11,7	11,7	9,6	6.916	12,0	6.904	10,0
	GRÜNE	18,4	25,0	18,3	8.532	14,9	9.481	13,7
	REP	0,2	0,4	0,5	296	0,5	399	0,6
	PDS	1,5	2,1	2,0	684	1,2	660	1,0
	UNABH. BÜRGER	-	-	-	-	-	-	-
	PBC	0,1	0,1	-	-	-	-	-
	FAMILIE	0,1	0,2	-	214	0,4	-	-
	Die Tierschutzpartei	0,2	0,7	-	-	-	-	-
	BüSo	0	0,1	-	-	-	79	0,1
	NPD	0,1	0,2	-	-	-	-	-
	ödp	0	0,2	0,1	-	-	133	0,2
	ÖkoLi	-	-	0,4	-	-	-	-
	BGD	-	-	-	-	-	-	-
	UAP	-	-	-	-	-	-	-
	GRAUE	0,2	1,2	-	-	-	718	1,0
	WASG	-	-	-	-	-	806	1,2
	Die PARTEI	-	-	-	-	-	-	-
	AMP	-	-	-	-	-	-	-
	ZENTRUM	0	0,1	-	-	-	-	-
	LD	-	-	-	-	-	-	-
	Offensive D	0,3	-	-	-	-	-	-
	UNABH. KANDIDATEN	-	0,1	-	-	-	-	-
	Einzelbewerber1	-	-	-	-	-	159	0,2
	Einzelbewerber2	-	-	-	-	-	-	-
	Sonstige	0,1	0,7	5,6	328	0,6	-	-

Gewählt 2005: Knieps, Franz Josef, CDU

1) Zweitstimmen 2) Wahlen zu den Vertretungen der Kreise und kreisfreien Städte

Noch: 2. Ergebnisse der Landtagswahl 2005 mit Vergleichsergebnissen früherer Wahlen

Wkr. Nr.	Wahlkreis / Merkmal	Bundestagswahl 1) am 22.09.2002	Europawahl am 13.06.2004	Kommunalwahlen 2) am 26.9.04	Landtagswahl am 14.05.2000		Landtagswahl am 22.05.2005	
		%	%	%	Anzahl	%	Anzahl	%
15	**Köln III**							
	ohne Sperrvermerk "W"	78,8	89,4	88,2	77.693	86,2	80.062	83,7
	mit Sperrvermerk "W"	21,2	10,5	11,8	12.438	13,8	15.639	16,3
	mit selbständigem Wahlschein	0	0	-	3	0	-	-
	Wahlberechtigte insgesamt	100,0	100,0	100,0	90.134	100,0	95.701	100,0
	Wähler/-innen	74,9	38,9	45,7	44.474	49,3	55.098	57,6
	dar. mit Wahlschein	26,7	24,8	23,9	11.504	25,9	14.629	26,6
	Ungültige Stimmen	0,3	0,7	0,6	225	0,5	315	0,6
	Gültige Stimmen	100,0	100,0	100,0	44.249	100,0	54.783	100,0
	davon							
	SPD	44,6	24,6	33,1	18.887	42,7	21.978	40,1
	CDU	22,4	25,9	25,1	12.333	27,9	15.483	28,3
	FDP	7,1	6,5	5,6	2.843	6,4	3.141	5,7
	GRÜNE	21,1	32,2	21,9	8.451	19,1	10.190	18,6
	REP	0,6	1,0	1,2	525	1,2	454	0,8
	PDS	2,6	4,1	4,1	936	2,1	955	1,7
	UNABH. BÜRGER	-	-	-	-	-	-	-
	PBC	0,1	0,1	-	-	-	-	-
	FAMILIE	0,1	0,3	-	-	-	-	-
	Die Tierschutzpartei	0,3	0,9	-	-	-	-	-
	BüSo	0	0,1	-	-	-	94	0,2
	NPD	0,2	0,6	0	-	-	443	0,8
	ödp	0	0,2	-	-	-	-	-
	ÖkoLi	-	-	0,7	88	0,2	184	0,3
	BGD	-	-	-	-	-	-	-
	UAP	-	-	-	-	-	-	-
	GRAUE	0,3	1,8	-	-	-	810	1,5
	WASG	-	-	-	-	-	1.051	1,9
	Die PARTEI	-	-	-	-	-	-	-
	AMP	-	-	-	-	-	-	-
	ZENTRUM	0	0,1	-	-	-	-	-
	LD	-	-	-	-	-	-	-
	Offensive D	0,3	-	-	-	-	-	-
	UNABH. KANDIDATEN	-	0,2	-	-	-	-	-
	Einzelbewerber1	-	-	-	-	-	-	-
	Einzelbewerber2	-	-	-	-	-	-	-
	Sonstige	0,2	1,3	8,2	186	0,4	-	-

Gewählt 2005: Börschel, Martin, SPD

1) Zweitstimmen 2) Wahlen zu den Vertretungen der Kreise und kreisfreien Städte

Noch: 2. Ergebnisse der Landtagswahl 2005 mit Vergleichsergebnissen früherer Wahlen

Wkr. Nr.	Wahlkreis / Merkmal	Bundestagswahl 1) am 22.09.2002	Europawahl am 13.06.2004	Kommunalwahlen 2) am 26.9.04	Landtagswahl am 14.05.2000		Landtagswahl am 22.05.2005	
		%	%	%	Anzahl	%	Anzahl	%
16	**Köln IV**							
	ohne Sperrvermerk "W"	80,0	90,1	88,2	81.593	86,7	79.643	83,5
	mit Sperrvermerk "W"	20,0	9,9	11,8	12.508	13,3	15.686	16,5
	mit selbständigem Wahlschein	0	0	0	5	0	-	-
	Wahlberechtigte insgesamt	100,0	100,0	100,0	94.106	100,0	95.329	100,0
	Wähler/-innen	74,7	36,3	46,4	46.167	49,1	53.648	56,3
	dar. mit Wahlschein	25,7	25,1	24,2	11.538	25,0	14.828	27,6
	Ungültige Stimmen	0,3	0,7	0,6	156	0,3	242	0,5
	Gültige Stimmen	100,0	100,0	100,0	46.011	100,0	53.406	100,0
	davon							
	SPD	44,5	27,5	32,2	20.284	44,1	20.405	38,2
	CDU	32,0	38,5	35,6	16.280	35,4	21.829	40,9
	FDP	8,4	7,5	6,9	3.960	8,6	3.281	6,1
	GRÜNE	11,1	16,1	10,9	4.175	9,1	4.305	8,1
	REP	0,7	1,2	1,2	614	1,3	861	1,6
	PDS	1,4	2,6	2,6	526	1,1	656	1,2
	UNABH. BÜRGER	-	-	-	-	-	-	-
	PBC	0,1	0,1	-	-	-	-	-
	FAMILIE	0,1	0,5	-	-	-	-	-
	Die Tierschutzpartei	0,3	1,0	-	-	-	-	-
	BüSo	0	0,1	-	-	-	-	-
	NPD	0,2	0,7	0,3	-	-	-	-
	ödp	0	0,1	-	-	-	-	-
	ÖkoLi	-	-	0,3	-	-	-	-
	BGD	-	-	-	-	-	-	-
	UAP	-	-	-	-	-	-	-
	GRAUE	0,4	2,2	-	-	-	998	1,9
	WASG	-	-	-	-	-	1.071	2,0
	Die PARTEI	-	-	-	-	-	-	-
	AMP	-	-	-	-	-	-	-
	ZENTRUM	0	0,2	-	-	-	-	-
	LD	-	-	-	-	-	-	-
	Offensive D	0,4	-	-	-	-	-	-
	UNABH. KANDIDATEN	-	0,2	-	-	-	-	-
	Einzelbewerber1	-	-	-	-	-	-	-
	Einzelbewerber2	-	-	-	-	-	-	-
	Sonstige	0,1	1,4	10,0	172	0,4	-	-

Gewählt 2005: Möbius, Christian, CDU

1) Zweitstimmen 2) Wahlen zu den Vertretungen der Kreise und kreisfreien Städte

Noch: 2. Ergebnisse der Landtagswahl 2005 mit Vergleichsergebnissen früherer Wahlen

Wkr. Nr.	Wahlkreis / Merkmal	Bundestagswahl 1) am 22.09.2002	Europawahl am 13.06.2004	Kommunalwahlen 2) am 26.9.04	Landtagswahl am 14.05.2000		Landtagswahl am 22.05.2005	
		%	%	%	Anzahl	%	Anzahl	%
17	**Köln V**							
	ohne Sperrvermerk "W"	80,4	90,3	87,5	81.001	86,2	79.783	83,6
	mit Sperrvermerk "W"	19,6	9,7	12,5	12.946	13,8	15.639	16,4
	mit selbständigem Wahlschein	-	0	0	-	-	-	-
	Wahlberechtigte insgesamt	100,0	100,0	100,0	93.947	100,0	95.422	100,0
	Wähler/-innen	77,7	38,0	49,5	49.674	52,9	56.956	59,7
	dar. mit Wahlschein	24,0	23,7	24,0	11.954	24,1	14.838	26,1
	Ungültige Stimmen	0,2	0,7	0,5	211	0,4	300	0,5
	Gültige Stimmen	100,0	100,0	100,0	49.463	100,0	56.656	100,0
	davon							
	SPD	42,7	25,6	31,1	21.212	42,9	21.003	37,1
	CDU	33,1	40,6	40,0	18.137	36,7	24.142	42,6
	FDP	9,5	8,4	6,8	4.568	9,2	3.872	6,8
	GRÜNE	11,0	15,1	9,7	4.333	8,8	3.982	7,0
	REP	0,5	1,2	1,1	576	1,2	458	0,8
	PDS	1,4	2,5	2,3	522	1,1	593	1,0
	UNABH. BÜRGER	-	-	-	-	-	-	-
	PBC	0,1	0,2	-	-	-	-	-
	FAMILIE	0,1	0,6	-	-	-	-	-
	Die Tierschutzpartei	0,3	1,1	-	-	-	-	-
	BüSo	0	0,1	-	-	-	117	0,2
	NPD	0,3	0,9	0,4	39	0,1	662	1,2
	ödp	0	0,2	0,1	-	-	-	-
	ÖkoLi	-	-	0,2	23	0	-	-
	BGD	-	-	-	-	-	-	-
	UAP	-	-	-	-	-	-	-
	GRAUE	0,4	2,0	-	-	-	942	1,7
	WASG	-	-	-	-	-	885	1,6
	Die PARTEI	-	-	-	-	-	-	-
	AMP	-	-	-	-	-	-	-
	ZENTRUM	0	0,1	-	-	-	-	-
	LD	-	-	-	-	-	-	-
	Offensive D	0,5	-	-	-	-	-	-
	UNABH. KANDIDATEN	-	0,2	-	-	-	-	-
	Einzelbewerber1	-	-	-	-	-	-	-
	Einzelbewerber2	-	-	-	-	-	-	-
	Sonstige	0,1	1,4	8,3	53	0,1	-	-

Gewählt 2005: Hollstein, Jürgen, CDU

1) Zweitstimmen 2) Wahlen zu den Vertretungen der Kreise und kreisfreien Städte

Noch: 2. Ergebnisse der Landtagswahl 2005 mit Vergleichsergebnissen früherer Wahlen

Wkr. Nr.	Wahlkreis / Merkmal	Bundestagswahl 1) am 22.09.2002	Europawahl am 13.06.2004	Kommunalwahlen 2) am 26.9.04	Landtagswahl am 14.05.2000		Landtagswahl am 22.05.2005	
		%	%	%	Anzahl	%	Anzahl	%
18	**Köln VI**							
	ohne Sperrvermerk "W"	78,2	88,9	87,6	73.122	85,4	72.246	83,0
	mit Sperrvermerk "W"	21,8	11,1	12,4	12.493	14,6	14.831	17,0
	mit selbständigem Wahlschein	0	0	0	2	0	-	-
	Wahlberechtigte insgesamt	100,0	100,0	100,0	85.617	100,0	87.077	100,0
	Wähler/-innen	73,6	37,6	43,2	40.714	47,6	48.501	55,7
	dar. mit Wahlschein	28,4	26,8	26,7	11.478	28,2	13.874	28,6
	Ungültige Stimmen	0,3	0,7	0,6	179	0,4	279	0,6
	Gültige Stimmen	100,0	100,0	100,0	40.535	100,0	48.222	100,0
	davon							
	SPD	43,2	24,8	32,6	17.413	43,0	19.141	39,7
	CDU	24,3	29,0	27,1	11.141	27,5	14.751	30,6
	FDP	7,6	7,1	6,2	3.156	7,8	3.288	6,8
	GRÜNE	20,1	27,9	19,5	7.168	17,7	7.474	15,5
	REP	0,4	0,8	0,7	398	1,0	292	0,6
	PDS	2,6	4,1	4,0	841	2,1	860	1,8
	UNABH. BÜRGER	-	-	-	-	-	-	-
	PBC	0,1	0,1	-	-	-	-	-
	FAMILIE	0,1	0,3	-	-	-	-	-
	Die Tierschutzpartei	0,3	1,0	-	-	-	-	-
	BüSo	0	0,1	-	-	-	98	0,2
	NPD	0,3	0,8	1,1	140	0,3	618	1,3
	ödp	0,1	0,3	0,1	-	-	-	-
	ÖkoLi	-	-	0,6	89	0,2	-	-
	BGD	-	-	-	-	-	-	-
	UAP	-	-	-	-	-	-	-
	GRAUE	0,4	2,0	-	-	-	691	1,4
	WASG	-	-	-	-	-	1.009	2,1
	Die PARTEI	-	-	-	-	-	-	-
	AMP	-	-	-	-	-	-	-
	ZENTRUM	0	0,1	-	-	-	-	-
	LD	-	-	-	-	-	-	-
	Offensive D	0,5	-	-	-	-	-	-
	UNABH. KANDIDATEN	-	0,2	-	-	-	-	-
	Einzelbewerber1	-	-	-	-	-	-	-
	Einzelbewerber2	-	-	-	-	-	-	-
	Sonstige	0,2	1,4	8,1	189	0,5	-	-

Gewählt 2005: Gatter, Stephan, SPD

1) Zweitstimmen 2) Wahlen zu den Vertretungen der Kreise und kreisfreien Städte

Noch: 2. Ergebnisse der Landtagswahl 2005 mit Vergleichsergebnissen früherer Wahlen

Wkr. Nr.	Wahlkreis / Merkmal	Bundestagswahl 1) am 22.09.2002	Europawahl am 13.06.2004	Kommunalwahlen 2) am 26.9.04	Landtagswahl am 14.05.2000		Landtagswahl am 22.05.2005	
		%	%	%	Anzahl	%	Anzahl	%
19	**Köln VII**							
	ohne Sperrvermerk "W"	81,2	90,5	88,6	81.253	87,0	80.409	84,4
	mit Sperrvermerk "W"	18,8	9,5	11,4	12.125	13,0	14.846	15,6
	mit selbständigem Wahlschein	0	0	-	3	0	1	0
	Wahlberechtigte insgesamt	100,0	100,0	100,0	93.381	100,0	95.256	100,0
	Wähler/-innen	73,7	36,2	45,8	45.907	49,2	52.973	55,6
	dar. mit Wahlschein	24,3	24,0	23,5	11.172	24,3	14.007	26,4
	Ungültige Stimmen	0,3	0,7	0,6	168	0,4	212	0,4
	Gültige Stimmen	100,0	100,0	100,0	45.739	100,0	52.761	100,0
	davon							
	SPD	46,3	27,1	34,2	21.341	46,7	21.601	40,9
	CDU	28,2	34,9	32,1	14.394	31,5	18.758	35,6
	FDP	7,6	7,2	7,2	3.571	7,8	3.109	5,9
	GRÜNE	13,6	19,5	13,0	4.926	10,8	5.484	10,4
	REP	0,3	0,9	1,1	515	1,1	373	0,7
	PDS	2,0	3,4	3,4	610	1,3	757	1,4
	UNABH. BÜRGER	-	-	-	-	-	-	-
	PBC	0,1	0,2	-	-	-	-	-
	FAMILIE	0,1	0,5	-	-	-	-	-
	Die Tierschutzpartei	0,3	0,9	-	-	-	-	-
	BüSo	0	0,1	-	-	-	138	0,3
	NPD	0,3	1,0	0,3	-	-	654	1,2
	ödp	0	0,2	-	-	-	-	-
	ÖkoLi	-	-	0,4	82	0,2	-	-
	BGD	-	-	-	-	-	-	-
	UAP	-	-	-	-	-	-	-
	GRAUE	0,4	2,2	-	-	-	821	1,6
	WASG	-	-	-	-	-	966	1,8
	Die PARTEI	-	-	-	-	-	-	-
	AMP	-	-	-	-	-	-	-
	ZENTRUM	0	0,1	-	-	-	-	-
	LD	-	-	0,1	-	-	100	0,2
	Offensive D	0,5	-	-	-	-	-	-
	UNABH. KANDIDATEN	-	0,2	-	-	-	-	-
	Einzelbewerber1	-	-	-	-	-	-	-
	Einzelbewerber2	-	-	-	-	-	-	-
	Sonstige	0,1	1,6	8,3	300	0,7	-	-

Gewählt 2005: Eumann, Marc Jan, SPD

1) Zweitstimmen 2) Wahlen zu den Vertretungen der Kreise und kreisfreien Städte

Noch: 2. Ergebnisse der Landtagswahl 2005 mit Vergleichsergebnissen früherer Wahlen

Wkr. Nr.	Wahlkreis / Merkmal	Bundestagswahl 1) am 22.09.2002	Europawahl am 13.06.2004	Kommunalwahlen 2) am 26.9.04	Landtagswahl am 14.05.2000		Landtagswahl am 22.05.2005	
		%	%	%	Anzahl	%	Anzahl	%
20	**Leverkusen**							
	ohne Sperrvermerk "W"	82,7	93,4	90,7	103.159	88,7	102.551	87,3
	mit Sperrvermerk "W"	17,3	6,6	9,3	13.182	11,3	14.880	12,7
	mit selbständigem Wahlschein	0	0	-	2	0	3	0
	Wahlberechtigte insgesamt	100,0	100,0	100,0	116.343	100,0	117.434	100,0
	Wähler/-innen	79,7	36,6	49,1	63.550	54,6	71.008	60,5
	dar. mit Wahlschein	20,8	16,3	17,7	12.463	19,6	14.166	19,9
	Ungültige Stimmen	1,0	1,5	1,7	569	0,9	749	1,1
	Gültige Stimmen	100,0	100,0	100,0	62.981	100,0	70.259	100,0
	davon							
	SPD	44,7	26,6	26,7	28.220	44,8	27.251	38,8
	CDU	33,2	42,8	36,8	22.583	35,9	30.406	43,3
	FDP	9,8	7,9	5,5	5.930	9,4	4.637	6,6
	GRÜNE	8,9	12,8	9,4	4.080	6,5	4.331	6,2
	REP	0,3	1,1	-	689	1,1	444	0,6
	PDS	1,1	2,0	-	624	1,0	714	1,0
	UNABH. BÜRGER	-	-	-	686	1,1	-	-
	PBC	0,1	0,2	-	-	-	-	-
	FAMILIE	0,2	0,7	-	-	-	-	-
	Die Tierschutzpartei	0,3	1,3	-	-	-	-	-
	BüSo	0	0,1	-	-	-	-	-
	NPD	0,3	0,6	-	-	-	858	1,2
	ödp	0	0,2	-	-	-	254	0,4
	ÖkoLi	-	-	-	-	-	-	-
	BGD	-	-	-	-	-	-	-
	UAP	-	-	-	-	-	-	-
	GRAUE	0,4	2,0	-	-	-	-	-
	WASG	-	-	-	-	-	1.364	1,9
	Die PARTEI	-	-	-	-	-	-	-
	AMP	-	-	-	-	-	-	-
	ZENTRUM	0	0,1	-	-	-	-	-
	LD	-	-	-	-	-	-	-
	Offensive D	0,4	-	-	-	-	-	-
	UNABH. KANDIDATEN	-	0,2	-	-	-	-	-
	Einzelbewerber1	-	-	-	-	-	-	-
	Einzelbewerber2	-	-	-	-	-	-	-
	Sonstige	0,1	1,6	21,6	169	0,3	-	-

Gewählt 2005: Monheim, Ursula, CDU

1) Zweitstimmen 2) Wahlen zu den Vertretungen der Kreise und kreisfreien Städte

Noch: 2. Ergebnisse der Landtagswahl 2005 mit Vergleichsergebnissen früherer Wahlen

Wkr. Nr.	Wahlkreis / Merkmal	Bundestagswahl 1) am 22.09.2002	Europawahl am 13.06.2004	Kommunalwahlen 2) am 26.9.04	Landtagswahl am 14.05.2000		Landtagswahl am 22.05.2005	
		%	%	%	Anzahl	%	Anzahl	%
21	**Rheinisch-Bergischer Kreis I**							
	ohne Sperrvermerk "W"	78,3	89,5	87,6	85.809	85,4	85.006	82,7
	mit Sperrvermerk "W"	21,7	10,5	12,4	14.619	14,6	17.726	17,3
	mit selbständigem Wahlschein	0	0	-	-	-	-	-
	Wahlberechtigte insgesamt	100,0	100,0	100,0	100.428	100,0	102.732	100,0
	Wähler/-innen	84,0	47,3	56,9	60.609	60,4	69.561	67,7
	dar. mit Wahlschein	24,9	20,4	19,8	13.759	22,7	16.453	23,7
	Ungültige Stimmen	0,8	0,9	1,5	460	0,8	531	0,8
	Gültige Stimmen	100,0	100,0	100,0	60.149	100,0	69.030	100,0
	davon							
	SPD	36,2	22,1	28,8	21.823	36,3	22.746	33,0
	CDU	36,8	43,1	38,8	23.446	39,0	31.024	44,9
	FDP	11,5	10,6	10,5	7.724	12,8	6.539	9,5
	GRÜNE	12,2	16,3	15,1	5.460	9,1	5.776	8,4
	REP	0,3	0,8	-	636	1,1	277	0,4
	PDS	1,1	1,7	-	506	0,8	504	0,7
	UNABH. BÜRGER	-	-	-	540	0,9	-	-
	PBC	0,1	0,2	-	-	-	-	-
	FAMILIE	0,2	0,6	-	-	-	-	-
	Die Tierschutzpartei	0,4	1,1	-	-	-	-	-
	BüSo	0	0,1	-	14	0	-	-
	NPD	0,2	0,4	-	-	-	538	0,8
	ödp	0,1	0,2	-	-	-	242	0,4
	ÖkoLi	-	-	-	-	-	-	-
	BGD	-	-	-	-	-	-	-
	UAP	-	-	-	-	-	-	-
	GRAUE	0,2	1,4	-	-	-	-	-
	WASG	-	-	-	-	-	1.384	2,0
	Die PARTEI	-	-	-	-	-	-	-
	AMP	-	-	-	-	-	-	-
	ZENTRUM	0	0,1	-	-	-	-	-
	LD	-	-	-	-	-	-	-
	Offensive D	0,5	-	-	-	-	-	-
	UNABH. KANDIDATEN	-	0,2	-	-	-	-	-
	Einzelbewerber1	-	-	-	-	-	-	-
	Einzelbewerber2	-	-	-	-	-	-	-
	Sonstige	0,1	1,3	6,8	-	-	-	-

Gewählt 2005: Müller, Holger, CDU

1) Zweitstimmen 2) Wahlen zu den Vertretungen der Kreise und kreisfreien Städte

Noch: 2. Ergebnisse der Landtagswahl 2005 mit Vergleichsergebnissen früherer Wahlen

Wkr. Nr.	Wahlkreis / Merkmal	Bundestagswahl 1) am 22.09.2002	Europawahl am 13.06.2004	Kommunalwahlen 2) am 26.9.04	Landtagswahl am 14.05.2000		Landtagswahl am 22.05.2005	
		%	%	%	Anzahl	%	Anzahl	%
22	**Rheinisch-Bergischer Kreis II**							
	ohne Sperrvermerk "W"	81,4	91,1	88,4	93.675	88,2	94.270	85,5
	mit Sperrvermerk "W"	18,6	8,9	11,6	12.591	11,8	15.950	14,5
	mit selbständigem Wahlschein	0	0	-	-	-	-	-
	Wahlberechtigte insgesamt	100,0	100,0	100,0	106.266	100,0	110.220	100,0
	Wähler/-innen	84,6	46,3	60,0	64.956	61,1	75.249	68,3
	dar. mit Wahlschein	21,2	17,8	18,1	11.918	18,3	15.124	20,1
	Ungültige Stimmen	0,9	1,1	1,7	580	0,9	680	0,9
	Gültige Stimmen	100,0	100,0	100,0	64.376	100,0	74.569	100,0
	davon							
	SPD	36,4	20,7	26,8	23.504	36,5	22.995	30,8
	CDU	39,1	48,1	41,9	26.228	40,7	36.669	49,2
	FDP	12,2	10,2	9,6	8.330	12,9	7.229	9,7
	GRÜNE	9,2	12,7	9,5	4.325	6,7	4.421	5,9
	REP	0,2	0,7	-	575	0,9	383	0,5
	PDS	1,0	1,5	-	510	0,8	635	0,9
	UNABH. BÜRGER	-	-	-	776	1,2	-	-
	PBC	0,3	0,6	-	-	-	-	-
	FAMILIE	0,2	0,8	-	-	-	-	-
	Die Tierschutzpartei	0,4	1,2	-	-	-	-	-
	BüSo	0,1	0,1	-	117	0,2	309	0,4
	NPD	0,2	0,5	-	-	-	539	0,7
	ödp	0,1	0,2	-	-	-	195	0,3
	ÖkoLi	-	-	-	-	-	-	-
	BGD	-	-	-	-	-	-	-
	UAP	-	-	-	-	-	-	-
	GRAUE	0,2	1,2	-	-	-	-	-
	WASG	-	-	-	-	-	1.194	1,6
	Die PARTEI	-	-	-	-	-	-	-
	AMP	-	-	-	-	-	-	-
	ZENTRUM	0	0,1	-	-	-	-	-
	LD	-	-	-	-	-	-	-
	Offensive D	0,4	-	-	-	-	-	-
	UNABH. KANDIDATEN	-	0,2	-	-	-	-	-
	Einzelbewerber1	-	-	-	-	-	-	-
	Einzelbewerber2	-	-	-	-	-	-	-
	Sonstige	0,2	1,2	12,2	11	0	-	-

Gewählt 2005: Deppe, Rainer, CDU

1) Zweitstimmen 2) Wahlen zu den Vertretungen der Kreise und kreisfreien Städte

Noch: 2. Ergebnisse der Landtagswahl 2005 mit Vergleichsergebnissen früherer Wahlen

Wkr. Nr.	Wahlkreis / Merkmal	Bundestagswahl 1) am 22.09.2002	Europawahl am 13.06.2004	Kommunalwahlen 2) am 26.9.04	Landtagswahl am 14.05.2000		Landtagswahl am 22.05.2005	
		%	%	%	Anzahl	%	Anzahl	%
23	**Oberbergischer Kreis I**							
	ohne Sperrvermerk "W"	85,6	93,7	91,5	99.836	90,6	100.332	89,4
	mit Sperrvermerk "W"	14,4	6,3	8,5	10.311	9,4	11.890	10,6
	mit selbständigem Wahlschein	-	-	0	-	-	-	-
	Wahlberechtigte insgesamt	100,0	100,0	100,0	110.147	100,0	112.222	100,0
	Wähler/-innen	81,6	42,4	55,5	62.460	56,7	70.617	62,9
	dar. mit Wahlschein	16,9	13,7	14,1	9.708	15,5	11.342	16,1
	Ungültige Stimmen	1,0	1,5	2,9	556	0,9	765	1,1
	Gültige Stimmen	100,0	100,0	100,0	61.904	100,0	69.852	100,0
	davon							
	SPD	37,6	22,1	29,7	23.982	38,7	20.991	30,1
	CDU	42,5	51,0	48,2	26.606	43,0	37.434	53,6
	FDP	9,6	8,1	8,4	6.239	10,1	4.611	6,6
	GRÜNE	7,1	10,4	8,0	3.189	5,2	3.459	5,0
	REP	0,3	0,8	-	610	1,0	390	0,6
	PDS	1,0	1,5	-	482	0,8	538	0,8
	UNABH. BÜRGER	-	-	-	620	1,0	-	-
	PBC	0,3	0,4	-	-	-	-	-
	FAMILIE	0,2	0,7	-	-	-	-	-
	Die Tierschutzpartei	0,4	1,0	-	-	-	-	-
	BüSo	0	0	-	-	-	-	-
	NPD	0,2	0,6	-	-	-	684	1,0
	ödp	0,1	0,3	-	176	0,3	315	0,5
	ÖkoLi	-	-	-	-	-	-	-
	BGD	-	-	-	-	-	-	-
	UAP	-	-	-	-	-	-	-
	GRAUE	0,2	1,1	-	-	-	-	-
	WASG	-	-	-	-	-	1.430	2,0
	Die PARTEI	-	-	-	-	-	-	-
	AMP	-	-	-	-	-	-	-
	ZENTRUM	0	0,1	-	-	-	-	-
	LD	-	-	-	-	-	-	-
	Offensive D	0,5	-	-	-	-	-	-
	UNABH. KANDIDATEN	-	0,2	-	-	-	-	-
	Einzelbewerber1	-	-	-	-	-	-	-
	Einzelbewerber2	-	-	-	-	-	-	-
	Sonstige	0,2	1,6	5,7	-	-	-	-

Gewählt 2005: Biesenbach, Peter, CDU

1) Zweitstimmen 2) Wahlen zu den Vertretungen der Kreise und kreisfreien Städte

Noch: 2. Ergebnisse der Landtagswahl 2005 mit Vergleichsergebnissen früherer Wahlen

Wkr. Nr.	Wahlkreis / Merkmal	Bundestagswahl 1) am 22.09.2002	Europawahl am 13.06.2004	Kommunalwahlen 2) am 26.9.04	Landtagswahl am 14.05.2000		Landtagswahl am 22.05.2005	
		%	%	%	Anzahl	%	Anzahl	%
24	**Oberbergischer Kreis II**							
	ohne Sperrvermerk "W"	86,3	93,7	90,7	88.160	91,2	89.341	89,4
	mit Sperrvermerk "W"	13,7	6,3	9,3	8.554	8,8	10.562	10,6
	mit selbständigem Wahlschein	-	-	-	-	-	-	-
	Wahlberechtigte insgesamt	100,0	100,0	100,0	96.714	100,0	99.903	100,0
	Wähler/-innen	80,4	40,1	56,6	53.014	54,8	59.939	60,0
	dar. mit Wahlschein	16,3	14,3	15,2	8.050	15,2	9.973	16,6
	Ungültige Stimmen	1,1	1,6	3,3	597	1,1	723	1,2
	Gültige Stimmen	100,0	100,0	100,0	52.417	100,0	59.216	100,0
	davon							
	SPD	39,4	23,8	30,5	21.644	41,3	19.631	33,2
	CDU	40,9	49,1	49,2	21.645	41,3	30.254	51,1
	FDP	9,0	7,5	7,5	4.782	9,1	3.675	6,2
	GRÜNE	7,2	10,8	8,0	2.981	5,7	2.781	4,7
	REP	0,2	0,9	-	566	1,1	327	0,6
	PDS	1,0	1,5	-	384	0,7	472	0,8
	UNABH. BÜRGER	-	-	-	415	0,8	-	-
	PBC	0,4	0,6	-	-	-	-	-
	FAMILIE	0,2	0,7	-	-	-	-	-
	Die Tierschutzpartei	0,4	1,2	-	-	-	-	-
	BüSo	0	0	-	-	-	-	-
	NPD	0,3	0,6	-	-	-	671	1,1
	ödp	0,1	0,2	-	-	-	183	0,3
	ÖkoLi	-	-	-	-	-	-	-
	BGD	-	-	-	-	-	-	-
	UAP	-	-	-	-	-	-	-
	GRAUE	0,1	1,0	-	-	-	-	-
	WASG	-	-	-	-	-	1.222	2,1
	Die PARTEI	-	-	-	-	-	-	-
	AMP	-	-	-	-	-	-	-
	ZENTRUM	0	0,1	-	-	-	-	-
	LD	-	-	-	-	-	-	-
	Offensive D	0,5	-	-	-	-	-	-
	UNABH. KANDIDATEN	-	0,2	-	-	-	-	-
	Einzelbewerber1	-	-	-	-	-	-	-
	Einzelbewerber2	-	-	-	-	-	-	-
	Sonstige	0,2	1,7	4,9	-	-	-	-

Gewählt 2005: Löttgen, Bodo, CDU

1) Zweitstimmen 2) Wahlen zu den Vertretungen der Kreise und kreisfreien Städte

Noch: 2. Ergebnisse der Landtagswahl 2005 mit Vergleichsergebnissen früherer Wahlen

Wkr. Nr.	Wahlkreis / Merkmal	Bundestagswahl 1) am 22.09.2002	Europawahl am 13.06.2004	Kommunalwahlen 2) am 26.9.04	Landtagswahl am 14.05.2000		Landtagswahl am 22.05.2005	
		%	%	%	Anzahl	%	Anzahl	%
25	**Rhein-Sieg-Kreis I**							
	ohne Sperrvermerk "W"	83,9	92,4	89,8	102.296	90,0	104.940	87,8
	mit Sperrvermerk "W"	16,1	7,6	10,2	11.401	10,0	14.569	12,2
	mit selbständigem Wahlschein	0	0	0	-	-	-	-
	Wahlberechtigte insgesamt	100,0	100,0	100,0	113.697	100,0	119.509	100,0
	Wähler/-innen	82,0	44,0	59,4	64.681	56,9	76.731	64,2
	dar. mit Wahlschein	19,0	15,8	16,0	10.676	16,5	13.784	18,0
	Ungültige Stimmen	1,2	1,6	1,6	678	1,0	1.162	1,5
	Gültige Stimmen	100,0	100,0	100,0	64.003	100,0	75.569	100,0
	davon							
	SPD	36,9	21,1	24,9	23.187	36,2	22.666	30,0
	CDU	38,6	47,5	46,7	26.555	41,5	37.767	50,0
	FDP	11,2	8,6	9,5	6.789	10,6	5.676	7,5
	GRÜNE	9,9	14,1	13,8	5.785	9,0	6.189	8,2
	REP	0,2	0,7	-	380	0,6	727	1,0
	PDS	1,0	1,8	1,8	561	0,9	758	1,0
	UNABH. BÜRGER	-	-	-	407	0,6	-	-
	PBC	0,2	0,3	-	-	-	-	-
	FAMILIE	0,2	0,7	-	-	-	-	-
	Die Tierschutzpartei	0,5	1,3	-	-	-	-	-
	BüSo	0	0,1	-	-	-	-	-
	NPD	0,4	0,6	1,8	216	0,3	-	-
	ödp	0	0,2	-	-	-	320	0,4
	ÖkoLi	-	-	-	-	-	-	-
	BGD	-	-	-	-	-	-	-
	UAP	-	-	-	-	-	-	-
	GRAUE	0,2	1,3	-	-	-	-	-
	WASG	-	-	-	-	-	1.466	1,9
	Die PARTEI	-	-	-	-	-	-	-
	AMP	-	-	-	-	-	-	-
	ZENTRUM	0	0,1	-	-	-	-	-
	LD	-	-	-	-	-	-	-
	Offensive D	0,4	-	-	-	-	-	-
	UNABH. KANDIDATEN	-	0,2	-	-	-	-	-
	Einzelbewerber1	-	-	-	-	-	-	-
	Einzelbewerber2	-	-	-	-	-	-	-
	Sonstige	0,1	1,4	1,6	123	0,2	-	-

Gewählt 2005: Lindlar, Hans Peter, CDU

1) Zweitstimmen 2) Wahlen zu den Vertretungen der Kreise und kreisfreien Städte

Noch: 2. Ergebnisse der Landtagswahl 2005 mit Vergleichsergebnissen früherer Wahlen

Wkr. Nr.	Wahlkreis / Merkmal	Bundestagswahl 1) am 22.09.2002	Europawahl am 13.06.2004	Kommunalwahlen 2) am 26.9.04	Landtagswahl am 14.05.2000		Landtagswahl am 22.05.2005	
		%	%	%	Anzahl	%	Anzahl	%
26	**Rhein-Sieg-Kreis II**							
	ohne Sperrvermerk "W"	80,0	90,9	88,5	76.073	87,5	76.677	85,3
	mit Sperrvermerk "W"	20,0	9,1	11,5	10.819	12,5	13.254	14,7
	mit selbständigem Wahlschein	0	0	0	-	-	-	-
	Wahlberechtigte insgesamt	100,0	100,0	100,0	86.892	100,0	89.931	100,0
	Wähler/-innen	83,8	46,8	58,7	52.707	60,7	60.128	66,9
	dar. mit Wahlschein	23,1	18,0	18,2	10.230	19,4	12.657	21,1
	Ungültige Stimmen	0,5	0,9	1,2	548	1,0	402	0,7
	Gültige Stimmen	100,0	100,0	100,0	52.159	100,0	59.726	100,0
	davon							
	SPD	32,9	19,6	25,1	18.232	35,0	18.374	30,8
	CDU	41,1	48,2	50,0	22.030	42,2	29.992	50,2
	FDP	12,6	10,3	8,7	6.413	12,3	5.230	8,8
	GRÜNE	10,6	14,8	12,3	4.138	7,9	4.143	6,9
	REP	0,1	0,6	-	356	0,7	433	0,7
	PDS	0,9	1,7	1,5	424	0,8	420	0,7
	UNABH. BÜRGER	-	-	-	223	0,4	-	-
	PBC	0,1	0,3	-	141	0,3	-	-
	FAMILIE	0,2	0,4	-	-	-	-	-
	Die Tierschutzpartei	0,3	1,0	-	-	-	-	-
	BüSo	0	0	-	-	-	-	-
	NPD	0,3	0,4	1,3	149	0,3	-	-
	ödp	0	0,2	-	-	-	217	0,4
	ÖkoLi	-	-	-	-	-	-	-
	BGD	-	-	-	-	-	-	-
	UAP	-	-	-	-	-	-	-
	GRAUE	0,2	1,0	-	-	-	-	-
	WASG	-	-	-	-	-	917	1,5
	Die PARTEI	-	-	-	-	-	-	-
	AMP	-	-	-	-	-	-	-
	ZENTRUM	0	0,1	-	-	-	-	-
	LD	-	-	-	-	-	-	-
	Offensive D	0,4	-	-	-	-	-	-
	UNABH. KANDIDATEN	-	0,2	-	-	-	-	-
	Einzelbewerber1	-	-	-	-	-	-	-
	Einzelbewerber2	-	-	-	-	-	-	-
	Sonstige	0,1	1,2	1,1	53	0,1	-	-

Gewählt 2005: Milz, Andrea, CDU

1) Zweitstimmen 2) Wahlen zu den Vertretungen der Kreise und kreisfreien Städte

Noch: 2. Ergebnisse der Landtagswahl 2005 mit Vergleichsergebnissen früherer Wahlen

Wkr. Nr.	Wahlkreis / Merkmal	Bundestagswahl 1) am 22.09.2002	Europawahl am 13.06.2004	Kommunalwahlen 2) am 26.9.04	Landtagswahl am 14.05.2000		Landtagswahl am 22.05.2005	
		%	%	%	Anzahl	%	Anzahl	%
27	**Rhein-Sieg-Kreis III**							
	ohne Sperrvermerk "W"	82,3	91,3	89,2	99.279	88,6	102.218	86,7
	mit Sperrvermerk "W"	17,7	8,7	10,8	12.746	11,4	15.677	13,3
	mit selbständigem Wahlschein	-	0	0	-	-	1	0
	Wahlberechtigte insgesamt	100,0	100,0	100,0	112.025	100,0	117.896	100,0
	Wähler/-innen	84,6	47,1	60,1	67.083	59,9	78.844	66,9
	dar. mit Wahlschein	20,2	17,0	16,8	12.079	18,0	14.909	18,9
	Ungültige Stimmen	0,8	1,3	1,7	832	1,2	681	0,9
	Gültige Stimmen	100,0	100,0	100,0	66.251	100,0	78.163	100,0
	davon							
	SPD	31,6	18,2	24,1	20.732	31,3	21.697	27,8
	CDU	44,0	51,1	51,0	30.742	46,4	42.204	54,0
	FDP	12,3	10,3	8,8	8.265	12,5	6.478	8,3
	GRÜNE	9,4	13,6	11,9	5.012	7,6	5.177	6,6
	REP	0,2	0,5	-	-	-	234	0,3
	PDS	0,8	1,4	1,3	512	0,8	465	0,6
	UNABH. BÜRGER	-	-	-	516	0,8	-	-
	PBC	0,2	0,3	-	-	-	-	-
	FAMILIE	0,2	0,5	-	-	-	-	-
	Die Tierschutzpartei	0,3	1,0	-	-	-	-	-
	BüSo	0	0	-	-	-	-	-
	NPD	0,3	0,5	1,6	353	0,5	622	0,8
	ödp	0	0,2	-	-	-	221	0,3
	ÖkoLi	-	-	-	-	-	-	-
	BGD	-	-	-	-	-	-	-
	UAP	-	-	-	-	-	-	-
	GRAUE	0,2	0,9	-	-	-	-	-
	WASG	-	-	-	-	-	1.065	1,4
	Die PARTEI	-	-	-	-	-	-	-
	AMP	-	-	-	-	-	-	-
	ZENTRUM	0	0,1	-	-	-	-	-
	LD	-	-	-	-	-	-	-
	Offensive D	0,3	-	-	-	-	-	-
	UNABH. KANDIDATEN	-	0,2	-	-	-	-	-
	Einzelbewerber1	-	-	-	-	-	-	-
	Einzelbewerber2	-	-	-	-	-	-	-
	Sonstige	0,1	1,1	1,3	119	0,2	-	-

Gewählt 2005: Keller, Ilka, CDU

1) Zweitstimmen 2) Wahlen zu den Vertretungen der Kreise und kreisfreien Städte

Noch: 2. Ergebnisse der Landtagswahl 2005 mit Vergleichsergebnissen früherer Wahlen

Wkr. Nr.	Wahlkreis / Merkmal	Bundestagswahl 1) am 22.09.2002	Europawahl am 13.06.2004	Kommunalwahlen 2) am 26.9.04	Landtagswahl am 14.05.2000		Landtagswahl am 22.05.2005	
		%	%	%	Anzahl	%	Anzahl	%
28	**Rhein-Sieg-Kreis IV**							
	ohne Sperrvermerk "W"	83,6	92,9	90,0	91.490	90,0	92.183	87,0
	mit Sperrvermerk "W"	16,4	7,1	10,0	10.111	10,0	13.777	13,0
	mit selbständigem Wahlschein	-	-	-	5	0	-	-
	Wahlberechtigte insgesamt	100,0	100,0	100,0	101.606	100,0	105.960	100,0
	Wähler/-innen	81,2	42,3	55,5	56.932	56,0	65.904	62,2
	dar. mit Wahlschein	19,5	15,8	16,9	9.533	16,7	13.179	20,0
	Ungültige Stimmen	0,8	0,9	1,1	625	1,1	507	0,8
	Gültige Stimmen	100,0	100,0	100,0	56.307	100,0	65.397	100,0
	davon							
	SPD	38,6	23,5	29,2	22.656	40,2	21.728	33,2
	CDU	38,8	47,5	50,4	23.081	41,0	32.854	50,2
	FDP	10,8	8,0	6,4	5.489	9,7	4.481	6,9
	GRÜNE	8,7	12,4	8,8	3.539	6,3	3.671	5,6
	REP	0,2	0,7	-	474	0,8	254	0,4
	PDS	1,0	1,9	1,6	473	0,8	559	0,9
	UNABH. BÜRGER	-	-	-	-	-	-	-
	PBC	0,1	0,2	-	190	0,3	-	-
	FAMILIE	0,2	0,6	-	-	-	-	-
	Die Tierschutzpartei	0,3	1,0	-	-	-	-	-
	BüSo	0	0,1	-	-	-	-	-
	NPD	0,4	0,7	1,9	157	0,3	645	1,0
	ödp	0	0,1	-	-	-	157	0,2
	ÖkoLi	-	-	-	-	-	-	-
	BGD	-	-	-	-	-	-	-
	UAP	-	-	-	-	-	-	-
	GRAUE	0,3	1,3	-	-	-	-	-
	WASG	-	-	-	-	-	1.048	1,6
	Die PARTEI	-	-	-	-	-	-	-
	AMP	-	-	-	-	-	-	-
	ZENTRUM	0	0,1	-	-	-	-	-
	LD	-	-	-	-	-	-	-
	Offensive D	0,4	-	-	-	-	-	-
	UNABH. KANDIDATEN	-	0,2	-	-	-	-	-
	Einzelbewerber1	-	-	-	-	-	-	-
	Einzelbewerber2	-	-	-	-	-	-	-
	Sonstige	0,1	1,6	1,8	248	0,4	-	-

Gewählt 2005: Solf, Michael-Ezzo, CDU

1) Zweitstimmen 2) Wahlen zu den Vertretungen der Kreise und kreisfreien Städte

Noch: 2. Ergebnisse der Landtagswahl 2005 mit Vergleichsergebnissen früherer Wahlen

Wkr. Nr.	Wahlkreis / Merkmal	Bundestagswahl 1) am 22.09.2002	Europawahl am 13.06.2004	Kommunalwahlen 2) am 26.9.04	Landtagswahl am 14.05.2000		Landtagswahl am 22.05.2005	
		%	%	%	Anzahl	%	Anzahl	%
29	**Bonn I**							
	ohne Sperrvermerk "W"	77,4	89,1	88,1	83.405	85,9	84.730	84,4
	mit Sperrvermerk "W"	22,6	10,9	11,9	13.676	14,1	15.650	15,6
	mit selbständigem Wahlschein	0	0	-	-	-	1	0
	Wahlberechtigte insgesamt	100,0	100,0	100,0	97.081	100,0	100.381	100,0
	Wähler/-innen	81,8	48,0	53,9	56.573	58,3	65.437	65,2
	dar. mit Wahlschein	26,4	21,0	20,5	12.913	22,8	14.683	22,4
	Ungültige Stimmen	1,1	1,3	1,1	548	1,0	615	0,9
	Gültige Stimmen	100,0	100,0	100,0	56.025	100,0	64.822	100,0
	davon							
	SPD	34,1	19,9	31,8	20.027	35,7	22.964	35,4
	CDU	32,6	36,1	33,9	19.270	34,4	24.730	38,2
	FDP	11,0	9,3	6,7	6.323	11,3	5.210	8,0
	GRÜNE	18,5	27,2	19,6	8.535	15,2	8.793	13,6
	REP	0,1	0,5	-	416	0,7	455	0,7
	PDS	1,9	2,7	2,1	908	1,6	643	1,0
	UNABH. BÜRGER	-	-	-	159	0,3	-	-
	PBC	0,1	0,2	-	170	0,3	-	-
	FAMILIE	0,1	0,4	-	-	-	-	-
	Die Tierschutzpartei	0,3	0,9	-	-	-	-	-
	BüSo	0	0,1	-	73	0,1	-	-
	NPD	0,1	0,3	-	-	-	-	-
	ödp	0,1	0,2	-	-	-	271	0,4
	ÖkoLi	-	-	-	-	-	-	-
	BGD	-	-	-	-	-	-	-
	UAP	-	-	-	-	-	-	-
	GRAUE	0,3	0,9	-	-	-	470	0,7
	WASG	-	-	-	-	-	1.286	2,0
	Die PARTEI	-	-	-	-	-	-	-
	AMP	-	-	-	-	-	-	-
	ZENTRUM	0	0,1	-	-	-	-	-
	LD	-	-	-	-	-	-	-
	Offensive D	0,5	-	-	-	-	-	-
	UNABH. KANDIDATEN	-	0,1	-	-	-	-	-
	Einzelbewerber1	-	-	-	-	-	-	-
	Einzelbewerber2	-	-	-	-	-	-	-
	Sonstige	0,2	1,2	5,9	144	0,3	-	-

Gewählt 2005: Stahl, Helmut, CDU

1) Zweitstimmen 2) Wahlen zu den Vertretungen der Kreise und kreisfreien Städte

Noch: 2. Ergebnisse der Landtagswahl 2005 mit Vergleichsergebnissen früherer Wahlen

Wkr. Nr.	Wahlkreis / Merkmal	Bundestagswahl 1) am 22.09.2002	Europawahl am 13.06.2004	Kommunalwahlen 2) am 26.9.04	Landtagswahl am 14.05.2000		Landtagswahl am 22.05.2005	
		%	%	%	Anzahl	%	Anzahl	%
30	**Bonn II**							
	ohne Sperrvermerk "W"	77,7	89,2	87,5	90.268	85,5	91.747	83,7
	mit Sperrvermerk "W"	22,3	10,8	12,5	15.255	14,5	17.927	16,3
	mit selbständigem Wahlschein	0	0	-	-	-	-	-
	Wahlberechtigte insgesamt	100,0	100,0	100,0	105.523	100,0	109.674	100,0
	Wähler/-innen	84,2	51,2	57,6	65.801	62,4	75.553	68,9
	dar. mit Wahlschein	25,3	19,7	20,2	14.320	21,8	16.870	22,3
	Ungültige Stimmen	1,0	1,3	1,2	691	1,1	696	0,9
	Gültige Stimmen	100,0	100,0	100,0	65.110	100,0	74.857	100,0
	davon							
	SPD	31,3	18,6	27,7	21.297	32,7	23.368	31,2
	CDU	40,1	44,9	41,4	27.334	42,0	34.767	46,4
	FDP	12,1	11,2	10,0	8.856	13,6	7.254	9,7
	GRÜNE	13,0	18,5	13,3	5.978	9,2	6.554	8,8
	REP	0,2	0,5	-	530	0,8	515	0,7
	PDS	1,3	1,8	1,6	682	1,0	526	0,7
	UNABH. BÜRGER	-	-	-	70	0,1	-	-
	PBC	0,2	0,3	-	184	0,3	-	-
	FAMILIE	0,1	0,4	-	-	-	-	-
	Die Tierschutzpartei	0,4	1,0	-	-	-	-	-
	BüSo	0	0	-	133	0,2	-	-
	NPD	0,2	0,3	-	26	0	-	-
	ödp	0	0,1	-	-	-	158	0,2
	ÖkoLi	-	-	-	-	-	-	-
	BGD	-	-	-	-	-	-	-
	UAP	-	-	-	-	-	-	-
	GRAUE	0,3	1,0	-	-	-	575	0,8
	WASG	-	-	-	-	-	1.140	1,5
	Die PARTEI	-	-	-	-	-	-	-
	AMP	-	-	-	-	-	-	-
	ZENTRUM	0	0,1	-	-	-	-	-
	LD	-	-	-	-	-	-	-
	Offensive D	0,6	-	-	-	-	-	-
	UNABH. KANDIDATEN	-	0,2	-	-	-	-	-
	Einzelbewerber1	-	-	-	-	-	-	-
	Einzelbewerber2	-	-	-	-	-	-	-
	Sonstige	0,2	1,1	6,1	20	0	-	-

Gewählt 2005: Lorth, Gerhard, CDU

1) Zweitstimmen 2) Wahlen zu den Vertretungen der Kreise und kreisfreien Städte

Noch: 2. Ergebnisse der Landtagswahl 2005 mit Vergleichsergebnissen früherer Wahlen

Wkr. Nr.	Wahlkreis / Merkmal	Bundestagswahl 1) am 22.09.2002	Europawahl am 13.06.2004	Kommunalwahlen 2) am 26.9.04	Landtagswahl am 14.05.2000		Landtagswahl am 22.05.2005	
		%	%	%	Anzahl	%	Anzahl	%
31	**Wuppertal I**							
	ohne Sperrvermerk "W"	85,1	94,1	92,0	86.217	90,2	80.102	88,2
	mit Sperrvermerk "W"	14,9	5,9	8,0	9.325	9,8	10.768	11,8
	mit selbständigem Wahlschein	-	-	-	-	-	-	-
	Wahlberechtigte insgesamt	100,0	100,0	100,0	95.542	100,0	90.870	100,0
	Wähler/-innen	77,0	36,6	47,3	49.359	51,7	52.764	58,1
	dar. mit Wahlschein	19,1	14,5	16,4	8.883	18,0	10.230	19,4
	Ungültige Stimmen	1,2	2,1	2,1	493	1,0	719	1,4
	Gültige Stimmen	100,0	100,0	100,0	48.866	100,0	52.045	100,0
	davon							
	SPD	43,8	26,6	29,3	22.815	46,7	19.591	37,6
	CDU	31,0	38,9	38,6	15.207	31,1	21.592	41,5
	FDP	10,6	8,4	6,6	5.658	11,6	3.286	6,3
	GRÜNE	9,5	12,7	9,7	3.191	6,5	3.106	6,0
	REP	0,7	2,8	2,8	943	1,9	794	1,5
	PDS	1,8	3,1	3,4	775	1,6	703	1,4
	UNABH. BÜRGER	-	-	-	-	-	-	-
	PBC	0,3	0,5	-	213	0,4	-	-
	FAMILIE	0,3	0,8	-	-	-	-	-
	Die Tierschutzpartei	0,5	1,5	-	-	-	-	-
	BüSo	0	0,1	-	-	-	-	-
	NPD	0,4	0,5	-	-	-	651	1,3
	ödp	0	0,2	-	-	-	163	0,3
	ÖkoLi	-	-	-	-	-	-	-
	BGD	-	-	-	-	-	-	-
	UAP	-	-	-	-	-	-	-
	GRAUE	0,4	2,0	2,3	-	-	751	1,4
	WASG	-	-	-	-	-	1.408	2,7
	Die PARTEI	-	-	-	-	-	-	-
	AMP	-	-	-	-	-	-	-
	ZENTRUM	0	0,2	-	-	-	-	-
	LD	-	-	-	-	-	-	-
	Offensive D	0,6	-	-	-	-	-	-
	UNABH. KANDIDATEN	-	0,2	-	-	-	-	-
	Einzelbewerber1	-	-	-	-	-	-	-
	Einzelbewerber2	-	-	-	-	-	-	-
	Sonstige	0,2	1,6	7,3	64	0,1	-	-

Gewählt 2005: Ellinghaus, Horst-Emil, CDU

1) Zweitstimmen 2) Wahlen zu den Vertretungen der Kreise und kreisfreien Städte

Noch: 2. Ergebnisse der Landtagswahl 2005 mit Vergleichsergebnissen früherer Wahlen

Wkr. Nr.	Wahlkreis / Merkmal	Bundestagswahl 1) am 22.09.2002	Europawahl am 13.06.2004	Kommunalwahlen 2) am 26.9.04	Landtagswahl am 14.05.2000		Landtagswahl am 22.05.2005	
		%	%	%	Anzahl	%	Anzahl	%
32	**Wuppertal II**							
	ohne Sperrvermerk "W"	82,8	92,7	90,6	74.476	88,6	73.212	86,3
	mit Sperrvermerk "W"	17,2	7,3	9,4	9.590	11,4	11.629	13,7
	mit selbständigem Wahlschein	-	-	-	1	0	-	-
	Wahlberechtigte insgesamt	100,0	100,0	100,0	84.067	100,0	84.841	100,0
	Wähler/-innen	78,0	40,2	49,5	45.723	54,4	51.436	60,6
	dar. mit Wahlschein	21,6	16,3	18,2	8.901	19,5	11.119	21,6
	Ungültige Stimmen	1,2	2,0	1,9	401	0,9	727	1,4
	Gültige Stimmen	100,0	100,0	100,0	45.322	100,0	50.709	100,0
	davon							
	SPD	41,5	24,8	27,9	19.797	43,7	19.080	37,6
	CDU	29,9	36,5	36,7	13.532	29,9	19.588	38,6
	FDP	10,5	8,6	6,4	5.569	12,3	3.380	6,7
	GRÜNE	12,8	17,7	14,1	4.607	10,2	4.330	8,5
	REP	0,6	2,0	2,3	672	1,5	568	1,1
	PDS	2,3	3,5	4,2	921	2,0	809	1,6
	UNABH. BÜRGER	-	-	-	-	-	-	-
	PBC	0,2	0,3	-	-	-	-	-
	FAMILIE	0,2	0,6	-	-	-	-	-
	Die Tierschutzpartei	0,4	1,3	-	-	-	-	-
	BüSo	0	0,1	-	-	-	-	-
	NPD	0,3	0,5	-	-	-	548	1,1
	ödp	0	0,2	-	-	-	151	0,3
	ÖkoLi	-	-	-	-	-	-	-
	BGD	-	-	-	-	-	-	-
	UAP	-	-	-	-	-	-	-
	GRAUE	0,4	1,9	2,3	-	-	698	1,4
	WASG	-	-	-	-	-	1.557	3,1
	Die PARTEI	-	-	-	-	-	-	-
	AMP	-	-	-	-	-	-	-
	ZENTRUM	0	0,1	-	-	-	-	-
	LD	-	-	-	-	-	-	-
	Offensive D	0,5	-	-	-	-	-	-
	UNABH. KANDIDATEN	-	0,2	-	-	-	-	-
	Einzelbewerber1	-	-	-	-	-	-	-
	Einzelbewerber2	-	-	-	-	-	-	-
	Sonstige	0,2	1,6	6,0	224	0,5	-	-

Gewählt 2005: Brakelmann, Peter, CDU

1) Zweitstimmen 2) Wahlen zu den Vertretungen der Kreise und kreisfreien Städte

Noch: 2. Ergebnisse der Landtagswahl 2005 mit Vergleichsergebnissen früherer Wahlen

Wkr. Nr.	Wahlkreis / Merkmal	Bundestagswahl 1) am 22.09.2002	Europawahl am 13.06.2004	Kommunalwahlen 2) am 26.9.04	Landtagswahl am 14.05.2000		Landtagswahl am 22.05.2005	
		%	%	%	Anzahl	%	Anzahl	%
33	**Wuppertal III - Solingen II**							
	ohne Sperrvermerk "W"	84,1	93,2	91,2	84.493	89,1	81.295	87,2
	mit Sperrvermerk "W"	15,9	6,8	8,8	10.311	10,9	11.963	12,8
	mit selbständigem Wahlschein	0	-	-	1	0	-	-
	Wahlberechtigte insgesamt	100,0	100,0	100,0	94.805	100,0	93.258	100,0
	Wähler/-innen	79,3	40,8	50,8	53.039	55,9	58.661	62,9
	dar. mit Wahlschein	18,8	14,2	15,7	9.691	18,3	11.374	19,4
	Ungültige Stimmen	1,1	1,7	1,9	441	0,8	729	1,2
	Gültige Stimmen	100,0	100,0	100,0	52.598	100,0	57.932	100,0
	davon							
	SPD	41,8	25,0	27,4	23.162	44,0	21.405	36,9
	CDU	31,4	38,6	39,6	16.397	31,2	23.514	40,6
	FDP	11,0	9,2	6,5	6.447	12,3	4.263	7,4
	GRÜNE	11,2	15,9	12,6	4.412	8,4	4.209	7,3
	REP	0,6	1,8	1,4	776	1,5	635	1,1
	PDS	1,8	2,8	2,8	798	1,5	651	1,1
	UNABH. BÜRGER	-	-	-	200	0,4	367	0,6
	PBC	0,2	0,3	-	-	-	-	-
	FAMILIE	0,2	0,7	-	-	-	-	-
	Die Tierschutzpartei	0,4	1,2	-	-	-	-	-
	BüSo	0	0,1	-	-	-	-	-
	NPD	0,3	0,6	-	-	-	563	1,0
	ödp	0	0,1	-	-	-	130	0,2
	ÖkoLi	-	-	-	-	-	-	-
	BGD	-	-	-	-	-	-	-
	UAP	-	-	-	-	-	-	-
	GRAUE	0,3	1,7	1,6	-	-	622	1,1
	WASG	-	-	-	-	-	1.194	2,1
	Die PARTEI	-	-	-	-	-	379	0,7
	AMP	-	-	-	-	-	-	-
	ZENTRUM	0	0,1	-	-	-	-	-
	LD	-	-	-	-	-	-	-
	Offensive D	0,5	-	-	-	-	-	-
	UNABH. KANDIDATEN	-	0,2	-	-	-	-	-
	Einzelbewerber1	-	-	-	-	-	-	-
	Einzelbewerber2	-	-	-	-	-	-	-
	Sonstige	0,2	1,6	8,2	406	0,8	-	-

Gewählt 2005: Reck, Hans-Joachim, CDU

1) Zweitstimmen 2) Wahlen zu den Vertretungen der Kreise und kreisfreien Städte

Noch: 2. Ergebnisse der Landtagswahl 2005 mit Vergleichsergebnissen früherer Wahlen

Wkr. Nr.	Wahlkreis / Merkmal	Bundestagswahl 1) am 22.09.2002	Europawahl am 13.06.2004	Kommunalwahlen 2) am 26.9.04	Landtagswahl am 14.05.2000		Landtagswahl am 22.05.2005	
		%	%	%	Anzahl	%	Anzahl	%
34	**Solingen I**							
	ohne Sperrvermerk "W"	83,8	93,1	91,6	90.143	89,2	88.110	87,5
	mit Sperrvermerk "W"	16,2	6,9	8,4	10.930	10,8	12.560	12,5
	mit selbständigem Wahlschein	-	-	-	-	-	-	-
	Wahlberechtigte insgesamt	100,0	100,0	100,0	101.073	100,0	100.670	100,0
	Wähler/-innen	78,4	39,7	47,6	55.108	54,5	61.583	61,2
	dar. mit Wahlschein	19,9	16,0	16,4	10.313	18,7	12.382	20,1
	Ungültige Stimmen	1,0	1,7	1,6	603	1,1	783	1,3
	Gültige Stimmen	100,0	100,0	100,0	54.505	100,0	60.800	100,0
	davon							
	SPD	40,7	24,1	27,6	22.681	41,6	20.972	34,5
	CDU	34,5	42,8	42,6	19.266	35,3	26.626	43,8
	FDP	11,6	10,3	9,0	6.967	12,8	5.269	8,7
	GRÜNE	8,9	12,3	9,2	3.528	6,5	3.665	6,0
	REP	0,4	1,1	-	830	1,5	687	1,1
	PDS	1,4	2,5	-	701	1,3	652	1,1
	UNABH. BÜRGER	-	-	-	470	0,9	-	-
	PBC	0,3	0,4	-	-	-	329	0,5
	FAMILIE	0,3	0,8	-	-	-	-	-
	Die Tierschutzpartei	0,4	1,2	-	-	-	-	-
	BüSo	0	0,1	-	-	-	-	-
	NPD	0,3	0,7	-	-	-	694	1,1
	ödp	0,1	0,3	-	-	-	210	0,3
	ÖkoLi	-	-	-	-	-	-	-
	BGD	-	-	-	-	-	-	-
	UAP	-	-	-	-	-	-	-
	GRAUE	0,3	1,5	-	-	-	-	-
	WASG	-	-	-	-	-	1.696	2,8
	Die PARTEI	-	-	-	-	-	-	-
	AMP	-	-	-	-	-	-	-
	ZENTRUM	0	0,1	-	-	-	-	-
	LD	-	-	-	-	-	-	-
	Offensive D	0,6	-	-	-	-	-	-
	UNABH. KANDIDATEN	-	0,2	-	-	-	-	-
	Einzelbewerber1	-	-	-	-	-	-	-
	Einzelbewerber2	-	-	-	-	-	-	-
	Sonstige	0,2	1,6	11,6	62	0,1	-	-

Gewählt 2005: Westkämper, Horst, CDU

1) Zweitstimmen 2) Wahlen zu den Vertretungen der Kreise und kreisfreien Städte

Noch: 2. Ergebnisse der Landtagswahl 2005 mit Vergleichsergebnissen früherer Wahlen

Wkr. Nr.	Wahlkreis / Merkmal	Bundestagswahl 1) am 22.09.2002	Europawahl am 13.06.2004	Kommunalwahlen 2) am 26.9.04	Landtagswahl am 14.05.2000		Landtagswahl am 22.05.2005	
		%	%	%	Anzahl	%	Anzahl	%
35	**Remscheid**							
	ohne Sperrvermerk "W"	85,5	94,4	92,0	76.610	90,4	74.349	89,3
	mit Sperrvermerk "W"	14,5	5,6	8,0	8.126	9,6	8.949	10,7
	mit selbständigem Wahlschein	-	-	-	-	-	-	-
	Wahlberechtigte insgesamt	100,0	100,0	100,0	84.736	100,0	83.298	100,0
	Wähler/-innen	77,2	36,2	47,8	44.257	52,2	48.820	58,6
	dar. mit Wahlschein	17,9	14,5	15,7	7.774	17,6	8.526	17,5
	Ungültige Stimmen	1,1	2,0	1,9	469	1,1	615	1,3
	Gültige Stimmen	100,0	100,0	100,0	43.788	100,0	48.205	100,0
	davon							
	SPD	42,8	25,8	32,9	18.675	42,6	17.844	37,0
	CDU	34,3	42,6	41,3	15.096	34,5	20.845	43,2
	FDP	11,2	9,9	7,8	5.398	12,3	3.928	8,1
	GRÜNE	7,6	10,7	10,5	2.372	5,4	2.319	4,8
	REP	0,5	1,6	-	634	1,4	618	1,3
	PDS	1,4	2,3	-	561	1,3	482	1,0
	UNABH. BÜRGER	-	-	-	-	-	-	-
	PBC	0,2	0,3	-	-	-	-	-
	FAMILIE	0,2	0,8	-	-	-	-	-
	Die Tierschutzpartei	0,5	1,4	-	-	-	-	-
	BüSo	0	0	-	-	-	-	-
	NPD	0,3	0,6	-	-	-	517	1,1
	ödp	0	0,2	-	-	-	162	0,3
	ÖkoLi	-	-	-	-	-	-	-
	BGD	-	-	-	-	-	-	-
	UAP	-	-	-	-	-	-	-
	GRAUE	0,3	1,5	-	-	-	-	-
	WASG	-	-	-	-	-	1.490	3,1
	Die PARTEI	-	-	-	-	-	-	-
	AMP	-	-	-	-	-	-	-
	ZENTRUM	0	0,1	-	-	-	-	-
	LD	-	-	-	-	-	-	-
	Offensive D	0,7	-	-	-	-	-	-
	UNABH. KANDIDATEN	-	0,2	-	-	-	-	-
	Einzelbewerber1	-	-	-	-	-	-	-
	Einzelbewerber2	-	-	-	-	-	-	-
	Sonstige	0,1	1,8	7,5	1.052	2,4	-	-

Gewählt 2005: Rühl, Elke Anna, CDU

1) Zweitstimmen 2) Wahlen zu den Vertretungen der Kreise und kreisfreien Städte

Noch: 2. Ergebnisse der Landtagswahl 2005 mit Vergleichsergebnissen früherer Wahlen

Wkr. Nr.	Wahlkreis / Merkmal	Bundestagswahl 1) am 22.09.2002	Europawahl am 13.06.2004	Kommunalwahlen 2) am 26.9.04	Landtagswahl am 14.05.2000		Landtagswahl am 22.05.2005	
		%	%	%	Anzahl	%	Anzahl	%
36	**Mettmann I**							
	ohne Sperrvermerk "W"	80,7	91,4	87,7	88.171	87,5	86.682	84,5
	mit Sperrvermerk "W"	19,3	8,6	12,3	12.650	12,5	15.876	15,5
	mit selbständigem Wahlschein	-	-	-	-	-	-	-
	Wahlberechtigte insgesamt	100,0	100,0	100,0	100.821	100,0	102.558	100,0
	Wähler/-innen	81,8	42,4	56,9	58.747	58,3	66.738	65,1
	dar. mit Wahlschein	22,9	18,3	20,6	11.867	20,2	15.130	22,7
	Ungültige Stimmen	0,8	1,3	2,3	504	0,9	590	0,9
	Gültige Stimmen	100,0	100,0	100,0	58.243	100,0	66.148	100,0
	davon							
	SPD	40,6	23,9	28,4	23.799	40,9	22.460	34,0
	CDU	36,9	46,2	51,7	21.375	36,7	31.751	48,0
	FDP	10,6	8,9	6,3	6.455	11,1	4.377	6,6
	GRÜNE	8,4	11,6	9,9	3.692	6,3	3.601	5,4
	REP	0,3	1,2	-	559	1,0	510	0,8
	PDS	1,0	1,7	-	524	0,9	512	0,8
	UNABH. BÜRGER	-	-	-	302	0,5	487	0,7
	PBC	0,1	0,2	-	-	-	-	-
	FAMILIE	0,3	0,9	-	-	-	-	-
	Die Tierschutzpartei	0,4	1,0	-	-	-	-	-
	BüSo	0	0,1	-	-	-	133	0,2
	NPD	0,3	0,7	-	-	-	629	1,0
	ödp	0	0,2	-	-	-	-	-
	ÖkoLi	-	-	-	-	-	-	-
	BGD	-	-	-	-	-	-	-
	UAP	-	-	-	-	-	-	-
	GRAUE	0,3	1,7	-	-	-	745	1,1
	WASG	-	-	-	-	-	943	1,4
	Die PARTEI	-	-	-	-	-	-	-
	AMP	-	-	-	-	-	-	-
	ZENTRUM	0	0,1	-	-	-	-	-
	LD	-	-	-	-	-	-	-
	Offensive D	0,5	-	-	-	-	-	-
	UNABH. KANDIDATEN	-	0,2	-	-	-	-	-
	Einzelbewerber1	-	-	-	-	-	-	-
	Einzelbewerber2	-	-	-	-	-	-	-
	Sonstige	0,2	1,4	3,6	1.537	2,6	-	-

Gewählt 2005: Clauser, Hans-Dieter, CDU

1) Zweitstimmen 2) Wahlen zu den Vertretungen der Kreise und kreisfreien Städte

Noch: 2. Ergebnisse der Landtagswahl 2005 mit Vergleichsergebnissen früherer Wahlen

Wkr. Nr.	Wahlkreis / Merkmal	Bundestagswahl 1) am 22.09.2002	Europawahl am 13.06.2004	Kommunalwahlen 2) am 26.9.04	Landtagswahl am 14.05.2000		Landtagswahl am 22.05.2005	
		%	%	%	Anzahl	%	Anzahl	%
37	**Mettmann II**							
	ohne Sperrvermerk "W"	81,3	91,5	88,9	79.951	87,5	78.765	85,0
	mit Sperrvermerk "W"	18,7	8,5	11,1	11.436	12,5	13.920	15,0
	mit selbständigem Wahlschein	-	-	-	-	-	-	-
	Wahlberechtigte insgesamt	100,0	100,0	100,0	91.387	100,0	92.685	100,0
	Wähler/-innen	82,3	44,7	53,6	54.601	59,7	61.425	66,3
	dar. mit Wahlschein	21,6	17,5	19,0	10.847	19,9	13.262	21,6
	Ungültige Stimmen	0,9	1,4	2,1	532	1,0	649	1,1
	Gültige Stimmen	100,0	100,0	100,0	54.069	100,0	60.776	100,0
	davon							
	SPD	38,7	23,0	28,8	21.362	39,5	20.423	33,6
	CDU	37,2	44,3	44,0	19.568	36,2	27.827	45,8
	FDP	11,7	10,7	8,7	7.790	14,4	5.454	9,0
	GRÜNE	8,9	12,8	10,7	3.712	6,9	3.576	5,9
	REP	0,3	1,1	-	554	1,0	407	0,7
	PDS	1,1	1,7	-	522	1,0	443	0,7
	UNABH. BÜRGER	-	-	-	293	0,5	450	0,7
	PBC	0,2	0,2	-	109	0,2	-	-
	FAMILIE	0,2	0,7	-	-	-	-	-
	Die Tierschutzpartei	0,4	1,1	-	-	-	-	-
	BüSo	0	0,1	-	65	0,1	96	0,2
	NPD	0,3	0,6	-	-	-	472	0,8
	ödp	0	0,2	-	-	-	-	-
	ÖkoLi	-	-	-	-	-	-	-
	BGD	-	-	-	-	-	-	-
	UAP	-	-	-	-	-	-	-
	GRAUE	0,2	1,6	-	-	-	637	1,0
	WASG	-	-	-	-	-	991	1,6
	Die PARTEI	-	-	-	-	-	-	-
	AMP	-	-	-	-	-	-	-
	ZENTRUM	0	0,1	-	-	-	-	-
	LD	-	-	-	-	-	-	-
	Offensive D	0,5	-	-	-	-	-	-
	UNABH. KANDIDATEN	-	0,4	-	-	-	-	-
	Einzelbewerber1	-	-	-	-	-	-	-
	Einzelbewerber2	-	-	-	-	-	-	-
	Sonstige	0,2	1,4	7,9	94	0,2	-	-

Gewählt 2005: Giebels, Harald, CDU

1) Zweitstimmen 2) Wahlen zu den Vertretungen der Kreise und kreisfreien Städte

Noch: 2. Ergebnisse der Landtagswahl 2005 mit Vergleichsergebnissen früherer Wahlen

Wkr. Nr.	Wahlkreis / Merkmal	Bundestagswahl 1) am 22.09.2002	Europawahl am 13.06.2004	Kommunalwahlen 2) am 26.9.04	Landtagswahl am 14.05.2000		Landtagswahl am 22.05.2005	
		%	%	%	Anzahl	%	Anzahl	%
38	**Mettmann III**							
	ohne Sperrvermerk "W"	80,0	90,7	87,6	77.595	86,7	75.318	83,8
	mit Sperrvermerk "W"	20,0	9,3	12,4	11.933	13,3	14.515	16,2
	mit selbständigem Wahlschein	-	-	-	-	-	-	-
	Wahlberechtigte insgesamt	100,0	100,0	100,0	89.528	100,0	89.833	100,0
	Wähler/-innen	82,8	43,6	55,0	53.055	59,3	59.282	66,0
	dar. mit Wahlschein	23,4	19,7	20,8	11.252	21,2	13.928	23,5
	Ungültige Stimmen	0,4	0,9	1,9	406	0,8	293	0,5
	Gültige Stimmen	100,0	100,0	100,0	52.649	100,0	58.989	100,0
	davon							
	SPD	38,2	22,9	29,1	20.300	38,6	20.081	34,0
	CDU	38,4	46,7	46,3	19.763	37,5	28.340	48,0
	FDP	11,6	10,3	9,2	6.976	13,3	4.711	8,0
	GRÜNE	8,6	11,7	10,4	3.422	6,5	3.162	5,4
	REP	0,3	1,0	-	551	1,0	555	0,9
	PDS	1,1	1,8	-	483	0,9	499	0,8
	UNABH. BÜRGER	-	-	-	124	0,2	-	-
	PBC	0,1	0,2	-	-	-	-	-
	FAMILIE	0,2	0,5	-	-	-	-	-
	Die Tierschutzpartei	0,3	1,1	-	-	-	-	-
	BüSo	0	0,1	-	-	-	-	-
	NPD	0,2	0,5	-	-	-	-	-
	ödp	0	0,2	-	-	-	-	-
	ÖkoLi	-	-	-	-	-	-	-
	BGD	-	-	-	-	-	-	-
	UAP	-	-	-	-	-	-	-
	GRAUE	0,3	1,5	-	-	-	669	1,1
	WASG	-	-	-	-	-	972	1,6
	Die PARTEI	-	-	-	-	-	-	-
	AMP	-	-	-	-	-	-	-
	ZENTRUM	0	0,1	-	-	-	-	-
	LD	-	-	-	-	-	-	-
	Offensive D	0,5	-	-	-	-	-	-
	UNABH. KANDIDATEN	-	0,2	-	-	-	-	-
	Einzelbewerber1	-	-	-	-	-	-	-
	Einzelbewerber2	-	-	-	-	-	-	-
	Sonstige	0,2	1,3	5,0	1.030	2,0	-	-

Gewählt 2005: Droste, Wilhelm, Dr., CDU

1) Zweitstimmen 2) Wahlen zu den Vertretungen der Kreise und kreisfreien Städte

Noch: 2. Ergebnisse der Landtagswahl 2005 mit Vergleichsergebnissen früherer Wahlen

Wkr. Nr.	Wahlkreis / Merkmal	Bundestagswahl 1) am 22.09.2002	Europawahl am 13.06.2004	Kommunalwahlen 2) am 26.9.04	Landtagswahl am 14.05.2000		Landtagswahl am 22.05.2005	
		%	%	%	Anzahl	%	Anzahl	%
39	**Mettmann IV**							
	ohne Sperrvermerk "W"	82,0	91,9	89,1	79.849	87,8	77.612	86,1
	mit Sperrvermerk "W"	18,0	8,1	10,9	11.082	12,2	12.574	13,9
	mit selbständigem Wahlschein	0	-	-	-	-	-	-
	Wahlberechtigte insgesamt	100,0	100,0	100,0	90.931	100,0	90.186	100,0
	Wähler/-innen	81,8	40,9	54,0	52.189	57,4	58.301	64,6
	dar. mit Wahlschein	22,0	18,6	18,8	10.118	19,4	11.928	20,5
	Ungültige Stimmen	1,0	2,0	2,8	505	1,0	757	1,3
	Gültige Stimmen	100,0	100,0	100,0	51.684	100,0	57.544	100,0
	davon							
	SPD	43,7	26,8	31,2	22.928	44,4	21.681	37,7
	CDU	34,2	42,8	42,3	17.808	34,5	24.733	43,0
	FDP	10,5	8,2	7,6	5.894	11,4	4.170	7,2
	GRÜNE	7,4	10,9	9,6	2.961	5,7	3.035	5,3
	REP	0,3	1,2	-	623	1,2	584	1,0
	PDS	1,3	2,9	-	951	1,8	740	1,3
	UNABH. BÜRGER	-	-	-	366	0,7	-	-
	PBC	0,3	0,6	-	12	0	-	-
	FAMILIE	0,2	0,8	-	-	-	-	-
	Die Tierschutzpartei	0,3	1,3	-	-	-	-	-
	BüSo	0	0,1	-	5	0	-	-
	NPD	0,6	0,7	-	-	-	580	1,0
	ödp	0	0,1	-	-	-	-	-
	ÖkoLi	-	-	-	-	-	-	-
	BGD	-	-	-	-	-	-	-
	UAP	-	-	-	-	-	-	-
	GRAUE	0,3	1,6	-	-	-	539	0,9
	WASG	-	-	-	-	-	1.089	1,9
	Die PARTEI	-	-	-	-	-	-	-
	AMP	-	-	-	-	-	-	-
	ZENTRUM	0	0,2	-	-	-	-	-
	LD	-	-	-	-	-	-	-
	Offensive D	0,5	-	-	-	-	-	-
	UNABH. KANDIDATEN	-	0,2	-	-	-	-	-
	Einzelbewerber1	-	-	-	-	-	393	0,7
	Einzelbewerber2	-	-	-	-	-	-	-
	Sonstige	0,2	1,8	9,3	136	0,3	-	-

Gewählt 2005: Ratajczak, Marc, CDU

1) Zweitstimmen 2) Wahlen zu den Vertretungen der Kreise und kreisfreien Städte

Noch: 2. Ergebnisse der Landtagswahl 2005 mit Vergleichsergebnissen früherer Wahlen

Wkr. Nr.	Wahlkreis / Merkmal	Bundestagswahl 1) am 22.09.2002	Europawahl am 13.06.2004	Kommunalwahlen 2) am 26.9.04	Landtagswahl am 14.05.2000		Landtagswahl am 22.05.2005	
		%	%	%	Anzahl	%	Anzahl	%
40	**Düsseldorf I**							
	ohne Sperrvermerk "W"	78,8	89,9	87,2	96.969	84,3	96.051	82,8
	mit Sperrvermerk "W"	21,2	10,1	12,8	18.021	15,7	19.956	17,2
	mit selbständigem Wahlschein	0	-	-	9	0	-	-
	Wahlberechtigte insgesamt	100,0	100,0	100,0	114.999	100,0	116.007	100,0
	Wähler/-innen	80,4	43,1	54,0	68.007	59,1	76.600	66,0
	dar. mit Wahlschein	25,4	20,8	22,0	16.870	24,8	18.769	24,5
	Ungültige Stimmen	0,7	1,0	0,9	545	0,8	605	0,8
	Gültige Stimmen	100,0	100,0	100,0	67.462	100,0	75.995	100,0
	davon							
	SPD	37,2	22,1	28,6	26.052	38,6	26.390	34,7
	CDU	35,6	43,1	47,5	24.649	36,5	33.607	44,2
	FDP	11,8	10,9	6,5	9.262	13,7	6.759	8,9
	GRÜNE	11,9	15,5	12,3	5.662	8,4	5.380	7,1
	REP	0,3	1,4	1,4	698	1,0	383	0,5
	PDS	1,4	1,9	2,4	757	1,1	588	0,8
	UNABH. BÜRGER	-	-	-	-	-	-	-
	PBC	0,1	0,2	-	-	-	-	-
	FAMILIE	0,1	0,5	-	-	-	-	-
	Die Tierschutzpartei	0,4	1,0	-	-	-	-	-
	BüSo	0	0,1	-	160	0,2	81	0,1
	NPD	0,1	0,3	-	-	-	468	0,6
	ödp	0	0,2	0,1	-	-	124	0,2
	ÖkoLi	-	-	-	-	-	-	-
	BGD	-	-	-	-	-	31	0
	UAP	-	-	-	-	-	-	-
	GRAUE	0,3	1,6	0,2	-	-	950	1,3
	WASG	-	-	-	-	-	1.234	1,6
	Die PARTEI	-	-	-	-	-	-	-
	AMP	-	-	-	-	-	-	-
	ZENTRUM	0	0,1	-	-	-	-	-
	LD	-	-	-	-	-	-	-
	Offensive D	0,6	-	-	-	-	-	-
	UNABH. KANDIDATEN	-	0,2	-	-	-	-	-
	Einzelbewerber1	-	-	-	-	-	-	-
	Einzelbewerber2	-	-	-	-	-	-	-
	Sonstige	0,2	1,0	1,0	222	0,3	-	-

Gewählt 2005: Lehne, Olaf, CDU

1) Zweitstimmen 2) Wahlen zu den Vertretungen der Kreise und kreisfreien Städte

Noch: 2. Ergebnisse der Landtagswahl 2005 mit Vergleichsergebnissen früherer Wahlen

Wkr. Nr.	Wahlkreis / Merkmal	Bundestagswahl 1) am 22.09.2002	Europawahl am 13.06.2004	Kommunalwahlen 2) am 26.9.04	Landtagswahl am 14.05.2000		Landtagswahl am 22.05.2005	
		%	%	%	Anzahl	%	Anzahl	%
41	**Düsseldorf II**							
	ohne Sperrvermerk "W"	80,8	91,4	88,9	86.046	86,5	83.644	85,1
	mit Sperrvermerk "W"	19,2	8,6	11,1	13.432	13,5	14.663	14,9
	mit selbständigem Wahlschein	0	0	0	5	0	2	0
	Wahlberechtigte insgesamt	100,0	100,0	100,0	99.483	100,0	98.309	100,0
	Wähler/-innen	78,8	40,2	52,3	55.757	56,0	61.929	63,0
	dar. mit Wahlschein	23,3	18,9	19,8	12.456	22,3	13.858	22,4
	Ungültige Stimmen	0,8	1,0	1,0	410	0,7	619	1,0
	Gültige Stimmen	100,0	100,0	100,0	55.347	100,0	61.310	100,0
	davon							
	SPD	40,8	24,1	32,5	23.679	42,8	22.583	36,8
	CDU	32,2	39,3	41,8	18.168	32,8	25.131	41,0
	FDP	10,4	9,4	6,2	6.761	12,2	4.555	7,4
	GRÜNE	12,2	16,6	12,0	4.759	8,6	4.696	7,7
	REP	0,4	1,8	1,9	698	1,3	432	0,7
	PDS	1,8	2,6	3,5	851	1,5	703	1,1
	UNABH. BÜRGER	-	-	-	158	0,3	-	-
	PBC	0,1	0,2	-	-	-	-	-
	FAMILIE	0,2	0,5	-	-	-	-	-
	Die Tierschutzpartei	0,4	1,0	-	-	-	-	-
	BüSo	0	0,1	-	87	0,2	78	0,1
	NPD	0,2	0,3	-	-	-	509	0,8
	ödp	0	0,2	0,1	-	-	135	0,2
	ÖkoLi	-	-	-	-	-	-	-
	BGD	-	-	-	-	-	-	-
	UAP	-	-	-	-	-	-	-
	GRAUE	0,4	1,9	0,8	-	-	1.085	1,8
	WASG	-	-	-	-	-	1.199	2,0
	Die PARTEI	-	-	-	-	-	-	-
	AMP	-	-	-	-	-	-	-
	ZENTRUM	0	0,1	-	-	-	-	-
	LD	-	-	-	-	-	-	-
	Offensive D	0,7	-	-	-	-	-	-
	UNABH. KANDIDATEN	-	0,2	-	-	-	204	0,3
	Einzelbewerber1	-	-	-	-	-	-	-
	Einzelbewerber2	-	-	-	-	-	-	-
	Sonstige	0,2	1,6	1,2	186	0,3	-	-

Gewählt 2005: Petersen, Jens, Dr., CDU

1) Zweitstimmen 2) Wahlen zu den Vertretungen der Kreise und kreisfreien Städte

Noch: 2. Ergebnisse der Landtagswahl 2005 mit Vergleichsergebnissen früherer Wahlen

Wkr. Nr.	Wahlkreis / Merkmal	Bundestagswahl 1) am 22.09.2002	Europawahl am 13.06.2004	Kommunalwahlen 2) am 26.9.04	Landtagswahl am 14.05.2000		Landtagswahl am 22.05.2005	
		%	%	%	Anzahl	%	Anzahl	%
42	**Düsseldorf III**							
	ohne Sperrvermerk "W"	78,6	90,2	87,9	84.605	85,0	82.997	83,0
	mit Sperrvermerk "W"	21,4	9,8	12,1	14.933	15,0	16.937	16,9
	mit selbständigem Wahlschein	0	0	0	4	0	4	0
	Wahlberechtigte insgesamt	100,0	100,0	100,0	99.542	100,0	99.938	100,0
	Wähler/-innen	79,8	43,1	52,4	57.666	57,9	65.623	65,7
	dar. mit Wahlschein	25,8	20,6	21,3	14.066	24,4	16.008	24,4
	Ungültige Stimmen	0,8	1,0	1,0	393	0,7	681	1,0
	Gültige Stimmen	100,0	100,0	100,0	57.273	100,0	64.942	100,0
	davon							
	SPD	37,8	21,5	28,9	22.706	39,6	23.173	35,7
	CDU	32,2	38,5	41,1	18.966	33,1	26.300	40,5
	FDP	11,1	10,3	6,8	7.188	12,6	5.187	8,0
	GRÜNE	14,9	20,4	16,1	6.209	10,8	6.303	9,7
	REP	0,3	1,1	1,3	565	1,0	375	0,6
	PDS	1,9	2,6	3,3	917	1,6	737	1,1
	UNABH. BÜRGER	-	-	-	215	0,4	-	-
	PBC	0,1	0,1	-	-	-	-	-
	FAMILIE	0,1	0,5	-	-	-	-	-
	Die Tierschutzpartei	0,4	1,1	-	-	-	-	-
	BüSo	0	0,1	-	70	0,1	80	0,1
	NPD	0,1	0,3	-	-	-	397	0,6
	ödp	0	0,2	0,1	-	-	122	0,2
	ÖkoLi	-	-	-	-	-	-	-
	BGD	-	-	-	-	-	25	0
	UAP	-	-	-	-	-	-	-
	GRAUE	0,3	1,6	1,6	-	-	1.081	1,7
	WASG	-	-	-	-	-	1.162	1,8
	Die PARTEI	-	-	-	-	-	-	-
	AMP	-	-	-	-	-	-	-
	ZENTRUM	0	0,1	-	-	-	-	-
	LD	-	-	-	-	-	-	-
	Offensive D	0,6	-	-	-	-	-	-
	UNABH. KANDIDATEN	-	0,2	-	-	-	-	-
	Einzelbewerber1	-	-	-	-	-	-	-
	Einzelbewerber2	-	-	-	-	-	-	-
	Sonstige	0,2	1,3	0,9	437	0,8	-	-

Gewählt 2005: Jarzombek, Thomas, CDU

1) Zweitstimmen 2) Wahlen zu den Vertretungen der Kreise und kreisfreien Städte

Noch: 2. Ergebnisse der Landtagswahl 2005 mit Vergleichsergebnissen früherer Wahlen

Wkr. Nr.	Wahlkreis / Merkmal	Bundestagswahl 1) am 22.09.2002	Europawahl am 13.06.2004	Kommunalwahlen 2) am 26.9.04	Landtagswahl am 14.05.2000		Landtagswahl am 22.05.2005	
		%	%	%	Anzahl	%	Anzahl	%
43	**Düsseldorf IV**							
	ohne Sperrvermerk "W"	83,3	92,6	90,1	82.528	88,0	81.055	86,7
	mit Sperrvermerk "W"	16,7	7,4	9,9	11.279	12,0	12.486	13,3
	mit selbständigem Wahlschein	0	0	0	1	0	1	0
	Wahlberechtigte insgesamt	100,0	100,0	100,0	93.808	100,0	93.542	100,0
	Wähler/-innen	79,2	40,6	53,4	53.073	56,6	59.253	63,3
	dar. mit Wahlschein	20,2	16,3	17,4	10.642	20,1	11.808	19,9
	Ungültige Stimmen	1,1	1,3	1,1	426	0,8	662	1,1
	Gültige Stimmen	100,0	100,0	100,0	52.647	100,0	58.591	100,0
	davon							
	SPD	41,3	24,9	31,9	23.031	43,7	21.656	37,0
	CDU	35,7	43,7	47,0	18.973	36,0	25.885	44,2
	FDP	9,9	8,6	5,0	5.614	10,7	3.847	6,6
	GRÜNE	9,2	12,0	8,6	3.224	6,1	3.087	5,3
	REP	0,5	2,4	2,2	708	1,3	581	1,0
	PDS	1,4	2,2	2,6	689	1,3	549	0,9
	UNABH. BÜRGER	-	-	-	33	0,1	-	-
	PBC	0,1	0,2	-	-	-	-	-
	FAMILIE	0,2	0,7	-	-	-	-	-
	Die Tierschutzpartei	0,4	1,1	-	-	-	-	-
	BüSo	0,1	0,1	-	99	0,2	124	0,2
	NPD	0,2	0,4	-	-	-	507	0,9
	ödp	0	0,2	0,1	-	-	-	-
	ÖkoLi	-	-	-	-	-	-	-
	BGD	-	-	-	-	-	-	-
	UAP	-	-	-	-	-	-	-
	GRAUE	0,3	2,1	1,4	-	-	1.218	2,1
	WASG	-	-	-	-	-	1.137	1,9
	Die PARTEI	-	-	-	-	-	-	-
	AMP	-	-	-	-	-	-	-
	ZENTRUM	0	0,1	-	-	-	-	-
	LD	-	-	-	-	-	-	-
	Offensive D	0,8	-	-	-	-	-	-
	UNABH. KANDIDATEN	-	0,2	-	-	-	-	-
	Einzelbewerber1	-	-	-	-	-	-	-
	Einzelbewerber2	-	-	-	-	-	-	-
	Sonstige	0,2	1,4	1,3	276	0,5	-	-

Gewählt 2005: Preuß, Peter, CDU

1) Zweitstimmen 2) Wahlen zu den Vertretungen der Kreise und kreisfreien Städte

Noch: 2. Ergebnisse der Landtagswahl 2005 mit Vergleichsergebnissen früherer Wahlen

Wkr. Nr.	Wahlkreis / Merkmal	Bundestagswahl 1) am 22.09.2002	Europawahl am 13.06.2004	Kommunalwahlen 2) am 26.9.04	Landtagswahl am 14.05.2000		Landtagswahl am 22.05.2005	
		%	%	%	Anzahl	%	Anzahl	%
44	**Rhein-Kreis Neuss I**							
	ohne Sperrvermerk "W"	83,9	92,5	90,4	95.626	89,3	93.770	86,1
	mit Sperrvermerk "W"	16,1	7,5	9,6	11.422	10,7	15.188	13,9
	mit selbständigem Wahlschein	-	-	-	-	-	-	-
	Wahlberechtigte insgesamt	100,0	100,0	100,0	107.048	100,0	108.958	100,0
	Wähler/-innen	79,3	41,0	49,6	60.045	56,1	67.079	61,6
	dar. mit Wahlschein	19,1	16,8	17,6	10.230	17,0	14.244	21,2
	Ungültige Stimmen	0,2	0,6	1,0	619	1,0	312	0,5
	Gültige Stimmen	100,0	100,0	100,0	59.426	100,0	66.767	100,0
	davon							
	SPD	36,1	20,4	25,9	21.496	36,2	20.290	30,4
	CDU	42,0	50,7	52,0	25.817	43,4	34.776	52,1
	FDP	10,6	9,0	6,9	6.986	11,8	5.025	7,5
	GRÜNE	7,9	11,1	8,9	3.530	5,9	3.398	5,1
	REP	0,3	1,5	-	371	0,6	435	0,7
	PDS	1,1	2,0	2,9	645	1,1	594	0,9
	UNABH. BÜRGER	-	-	-	-	-	-	-
	PBC	0,1	0,2	-	-	-	-	-
	FAMILIE	0,2	0,6	-	-	-	-	-
	Die Tierschutzpartei	0,3	1,0	-	-	-	-	-
	BüSo	0	0,1	-	-	-	-	-
	NPD	0,2	0,4	-	-	-	665	1,0
	ödp	0	0,2	-	-	-	-	-
	ÖkoLi	-	-	-	-	-	-	-
	BGD	-	-	-	-	-	-	-
	UAP	-	-	-	-	-	-	-
	GRAUE	0,3	1,4	-	-	-	-	-
	WASG	-	-	-	-	-	1.333	2,0
	Die PARTEI	-	-	-	-	-	-	-
	AMP	-	-	-	-	-	-	-
	ZENTRUM	0,1	0,2	0,9	-	-	251	0,4
	LD	-	-	-	-	-	-	-
	Offensive D	0,8	-	0,3	-	-	-	-
	UNABH. KANDIDATEN	-	0,2	-	-	-	-	-
	Einzelbewerber1	-	-	-	-	-	-	-
	Einzelbewerber2	-	-	-	-	-	-	-
	Sonstige	0,2	1,3	2,2	581	1,0	-	-

Gewählt 2005: Sahnen, Heinz, CDU

1) Zweitstimmen 2) Wahlen zu den Vertretungen der Kreise und kreisfreien Städte

Noch: 2. Ergebnisse der Landtagswahl 2005 mit Vergleichsergebnissen früherer Wahlen

Wkr. Nr.	Wahlkreis / Merkmal	Bundestagswahl 1) am 22.09.2002	Europawahl am 13.06.2004	Kommunalwahlen 2) am 26.9.04	Landtagswahl am 14.05.2000		Landtagswahl am 22.05.2005	
		%	%	%	Anzahl	%	Anzahl	%
45	**Rhein-Kreis Neuss II**							
	ohne Sperrvermerk "W"	83,3	92,1	88,4	89.186	88,4	88.615	85,8
	mit Sperrvermerk "W"	16,7	7,9	11,6	11.704	11,6	14.691	14,2
	mit selbständigem Wahlschein	-	-	-	-	-	-	-
	Wahlberechtigte insgesamt	100,0	100,0	100,0	100.890	100,0	103.306	100,0
	Wähler/-innen	81,1	41,8	57,4	58.342	57,8	65.702	63,6
	dar. mit Wahlschein	19,8	17,9	18,8	11.035	18,9	13.793	21,0
	Ungültige Stimmen	1,0	1,9	4,1	665	1,1	935	1,4
	Gültige Stimmen	100,0	100,0	100,0	57.677	100,0	64.767	100,0
	davon							
	SPD	41,2	24,5	32,0	24.477	42,4	22.817	35,2
	CDU	38,8	48,5	45,5	22.846	39,6	32.070	49,5
	FDP	10,0	8,1	5,8	6.552	11,4	4.132	6,4
	GRÜNE	6,2	8,6	6,1	2.404	4,2	2.334	3,6
	REP	0,5	1,6	-	277	0,5	499	0,8
	PDS	0,8	1,5	1,7	466	0,8	303	0,5
	UNABH. BÜRGER	-	-	-	380	0,7	-	-
	PBC	0,1	0,1	-	-	-	-	-
	FAMILIE	0,3	1,0	-	-	-	-	-
	Die Tierschutzpartei	0,3	1,2	-	-	-	-	-
	BüSo	0	0	-	35	0,1	-	-
	NPD	0,2	0,6	-	-	-	828	1,3
	ödp	0	0,1	-	-	-	-	-
	ÖkoLi	-	-	-	-	-	-	-
	BGD	-	-	-	-	-	-	-
	UAP	-	-	-	-	-	-	-
	GRAUE	0,2	1,2	-	-	-	-	-
	WASG	-	-	-	-	-	1.115	1,7
	Die PARTEI	-	-	-	-	-	-	-
	AMP	-	-	-	-	-	-	-
	ZENTRUM	0,4	1,4	3,5	-	-	669	1,0
	LD	-	-	-	-	-	-	-
	Offensive D	0,9	-	-	-	-	-	-
	UNABH. KANDIDATEN	-	0,2	-	-	-	-	-
	Einzelbewerber1	-	-	-	-	-	-	-
	Einzelbewerber2	-	-	-	-	-	-	-
	Sonstige	0,2	1,4	5,3	240	0,4	-	-

Gewählt 2005: Kress, Karl, CDU

1) Zweitstimmen 2) Wahlen zu den Vertretungen der Kreise und kreisfreien Städte

Noch: 2. Ergebnisse der Landtagswahl 2005 mit Vergleichsergebnissen früherer Wahlen

Wkr. Nr.	Wahlkreis / Merkmal	Bundestagswahl 1) am 22.09.2002	Europawahl am 13.06.2004	Kommunalwahlen 2) am 26.9.04	Landtagswahl am 14.05.2000		Landtagswahl am 22.05.2005	
		%	%	%	Anzahl	%	Anzahl	%
46	**Rhein-Kreis Neuss III**							
	ohne Sperrvermerk "W"	81,0	91,3	88,2	99.939	87,4	98.137	84,2
	mit Sperrvermerk "W"	19,0	8,7	11,8	14.427	12,6	18.482	15,8
	mit selbständigem Wahlschein	0	-	-	-	-	-	-
	Wahlberechtigte insgesamt	100,0	100,0	100,0	114.366	100,0	116.619	100,0
	Wähler/-innen	85,2	47,2	60,0	72.116	63,1	83.133	71,3
	dar. mit Wahlschein	21,4	16,8	18,0	13.598	18,9	17.576	21,1
	Ungültige Stimmen	0,9	1,2	2,8	771	1,1	801	1,0
	Gültige Stimmen	100,0	100,0	100,0	71.345	100,0	82.332	100,0
	davon							
	SPD	32,2	17,7	20,9	22.858	32,0	22.202	27,0
	CDU	43,7	52,6	51,2	31.447	44,1	44.897	54,5
	FDP	12,9	11,5	9,6	10.176	14,3	7.571	9,2
	GRÜNE	8,1	11,1	9,6	4.478	6,3	4.417	5,4
	REP	0,2	0,8	-	512	0,7	371	0,5
	PDS	0,8	1,3	1,5	483	0,7	-	-
	UNABH. BÜRGER	-	-	-	478	0,7	-	-
	PBC	0,1	0,1	-	-	-	-	-
	FAMILIE	0,3	0,8	-	370	0,5	877	1,1
	Die Tierschutzpartei	0,4	1,0	-	-	-	-	-
	BüSo	0	0,1	-	12	0	-	-
	NPD	0,1	0,3	-	-	-	520	0,6
	ödp	0	0,1	-	-	-	-	-
	ÖkoLi	-	-	-	-	-	-	-
	BGD	-	-	-	-	-	-	-
	UAP	-	-	-	-	-	-	-
	GRAUE	0,2	1,1	-	-	-	-	-
	WASG	-	-	-	-	-	1.308	1,6
	Die PARTEI	-	-	-	-	-	-	-
	AMP	-	-	-	-	-	-	-
	ZENTRUM	0	0,1	0,5	-	-	169	0,2
	LD	-	-	-	-	-	-	-
	Offensive D	0,9	-	1,3	-	-	-	-
	UNABH. KANDIDATEN	-	0,2	-	-	-	-	-
	Einzelbewerber1	-	-	-	-	-	-	-
	Einzelbewerber2	-	-	-	-	-	-	-
	Sonstige	0,1	1,2	5,4	531	0,7	-	-

Gewählt 2005: Lienenkämper, Lutz, CDU

1) Zweitstimmen 2) Wahlen zu den Vertretungen der Kreise und kreisfreien Städte

Noch: 2. Ergebnisse der Landtagswahl 2005 mit Vergleichsergebnissen früherer Wahlen

Wkr. Nr.	Wahlkreis / Merkmal	Bundestagswahl 1) am 22.09.2002	Europawahl am 13.06.2004	Kommunalwahlen 2) am 26.9.04	Landtagswahl am 14.05.2000		Landtagswahl am 22.05.2005	
		%	%	%	Anzahl	%	Anzahl	%
47	**Krefeld I**							
	ohne Sperrvermerk "W"	83,8	92,0	90,9	72.830	88,6	71.070	87,5
	mit Sperrvermerk "W"	16,2	8,0	9,1	9.400	11,4	10.156	12,5
	mit selbständigem Wahlschein	-	-	-	-	-	-	-
	Wahlberechtigte insgesamt	100,0	100,0	100,0	82.230	100,0	81.226	100,0
	Wähler/-innen	73,2	38,1	43,6	40.450	49,2	45.035	55,4
	dar. mit Wahlschein	20,9	19,0	19,1	8.805	21,8	9.516	21,1
	Ungültige Stimmen	1,5	1,8	2,1	365	0,9	501	1,1
	Gültige Stimmen	100,0	100,0	100,0	40.085	100,0	44.534	100,0
	davon							
	SPD	42,7	24,7	30,5	16.058	40,1	16.004	35,9
	CDU	33,1	41,8	40,7	14.506	36,2	18.984	42,6
	FDP	9,6	8,0	7,2	4.598	11,5	3.033	6,8
	GRÜNE	10,2	14,8	13,8	3.269	8,2	3.229	7,3
	REP	0,3	1,4	-	617	1,5	360	0,8
	PDS	1,5	2,6	-	558	1,4	477	1,1
	UNABH. BÜRGER	-	-	-	308	0,8	476	1,1
	PBC	0,1	0,2	-	-	-	-	-
	FAMILIE	0,3	0,7	-	-	-	-	-
	Die Tierschutzpartei	0,5	1,3	-	-	-	-	-
	BüSo	0	0,1	-	-	-	-	-
	NPD	0,2	0,5	-	-	-	489	1,1
	ödp	0	0,2	-	-	-	-	-
	ÖkoLi	-	-	-	-	-	-	-
	BGD	-	-	-	-	-	-	-
	UAP	-	-	-	-	-	-	-
	GRAUE	0,4	1,9	-	-	-	-	-
	WASG	-	-	-	-	-	1.161	2,6
	Die PARTEI	-	-	-	-	-	321	0,7
	AMP	-	-	-	-	-	-	-
	ZENTRUM	0	0,2	-	-	-	-	-
	LD	-	-	-	-	-	-	-
	Offensive D	0,8	-	-	-	-	-	-
	UNABH. KANDIDATEN	-	0,2	-	-	-	-	-
	Einzelbewerber1	-	-	-	-	-	-	-
	Einzelbewerber2	-	-	-	-	-	-	-
	Sonstige	0,2	1,6	7,7	171	0,4	-	-

Gewählt 2005: Kaiser, Peter, CDU

1) Zweitstimmen 2) Wahlen zu den Vertretungen der Kreise und kreisfreien Städte

Noch: 2. Ergebnisse der Landtagswahl 2005 mit Vergleichsergebnissen früherer Wahlen

Wkr. Nr.	Wahlkreis / Merkmal	Bundestagswahl 1) am 22.09.2002	Europawahl am 13.06.2004	Kommunalwahlen 2) am 26.9.04	Landtagswahl am 14.05.2000		Landtagswahl am 22.05.2005	
		%	%	%	Anzahl	%	Anzahl	%
48	**Krefeld II**							
	ohne Sperrvermerk "W"	81,8	91,2	89,1	73.773	86,9	73.799	85,5
	mit Sperrvermerk "W"	18,2	8,8	10,9	11.078	13,1	12.532	14,5
	mit selbständigem Wahlschein	-	-	-	-	-	-	-
	Wahlberechtigte insgesamt	100,0	100,0	100,0	84.851	100,0	86.331	100,0
	Wähler/-innen	80,3	43,2	53,2	49.183	58,0	55.185	63,9
	dar. mit Wahlschein	21,6	18,8	18,7	10.447	21,2	11.826	21,4
	Ungültige Stimmen	1,1	1,5	1,5	459	0,9	586	1,1
	Gültige Stimmen	100,0	100,0	100,0	48.724	100,0	54.599	100,0
	davon							
	SPD	40,4	22,2	27,2	18.854	38,7	18.616	34,1
	CDU	36,1	46,6	43,8	18.995	39,0	25.178	46,1
	FDP	11,1	9,7	10,6	6.200	12,7	4.550	8,3
	GRÜNE	9,1	12,5	11,7	3.366	6,9	3.159	5,8
	REP	0,2	1,0	-	475	1,0	395	0,7
	PDS	1,1	1,8	-	357	0,7	391	0,7
	UNABH. BÜRGER	-	-	-	410	0,8	506	0,9
	PBC	0,1	0,2	-	-	-	-	-
	FAMILIE	0,3	0,7	-	-	-	-	-
	Die Tierschutzpartei	0,4	1,3	-	-	-	-	-
	BüSo	0	0,1	-	-	-	-	-
	NPD	0,1	0,3	-	-	-	445	0,8
	ödp	0	0,1	-	-	-	-	-
	ÖkoLi	-	-	-	-	-	-	-
	BGD	-	-	-	-	-	-	-
	UAP	-	-	-	-	-	-	-
	GRAUE	0,3	1,8	-	-	-	-	-
	WASG	-	-	-	-	-	1.010	1,8
	Die PARTEI	-	-	-	-	-	228	0,4
	AMP	-	-	-	-	-	121	0,2
	ZENTRUM	0	0,1	-	-	-	-	-
	LD	-	-	-	-	-	-	-
	Offensive D	0,7	-	-	-	-	-	-
	UNABH. KANDIDATEN	-	0,1	-	-	-	-	-
	Einzelbewerber1	-	-	-	-	-	-	-
	Einzelbewerber2	-	-	-	-	-	-	-
	Sonstige	0,1	1,5	6,7	67	0,1	-	-

Gewählt 2005: Schittges, Winfried, CDU

1) Zweitstimmen 2) Wahlen zu den Vertretungen der Kreise und kreisfreien Städte

Noch: 2. Ergebnisse der Landtagswahl 2005 mit Vergleichsergebnissen früherer Wahlen

Wkr. Nr.	Wahlkreis / Merkmal	Bundestagswahl 1) am 22.09.2002	Europawahl am 13.06.2004	Kommunalwahlen 2) am 26.9.04	Landtagswahl am 14.05.2000		Landtagswahl am 22.05.2005	
		%	%	%	Anzahl	%	Anzahl	%
49	**Mönchengladbach I**							
	ohne Sperrvermerk "W"	87,6	95,4	93,7	94.806	91,9	93.542	90,6
	mit Sperrvermerk "W"	12,4	4,6	6,3	8.375	8,1	9.744	9,4
	mit selbständigem Wahlschein	-	-	-	-	-	-	-
	Wahlberechtigte insgesamt	100,0	100,0	100,0	103.181	100,0	103.286	100,0
	Wähler/-innen	73,6	32,3	44,3	50.157	48,6	57.525	55,7
	dar. mit Wahlschein	16,0	13,0	13,2	7.878	15,7	9.326	16,2
	Ungültige Stimmen	1,0	1,6	1,5	516	1,0	682	1,2
	Gültige Stimmen	100,0	100,0	100,0	49.641	100,0	56.843	100,0
	davon							
	SPD	39,7	21,6	28,6	19.638	39,6	19.141	33,7
	CDU	39,2	47,8	41,1	19.508	39,3	27.580	48,5
	FDP	9,6	9,4	7,8	5.765	11,6	3.874	6,8
	GRÜNE	7,7	11,5	9,1	3.243	6,5	2.960	5,2
	REP	0,3	0,9	-	469	0,9	291	0,5
	PDS	1,2	2,2	-	652	1,3	471	0,8
	UNABH. BÜRGER	-	-	-	-	-	-	-
	PBC	0,1	0,2	-	-	-	-	-
	FAMILIE	0,3	0,6	-	-	-	-	-
	Die Tierschutzpartei	0,4	1,3	-	-	-	-	-
	BüSo	0	0,1	-	-	-	-	-
	NPD	0,2	0,8	2,8	-	-	754	1,3
	ödp	0	0,2	-	-	-	-	-
	ÖkoLi	-	-	-	-	-	-	-
	BGD	-	-	-	-	-	-	-
	UAP	-	-	-	-	-	-	-
	GRAUE	0,2	1,4	-	-	-	-	-
	WASG	-	-	-	-	-	1.772	3,1
	Die PARTEI	-	-	-	-	-	-	-
	AMP	-	-	-	-	-	-	-
	ZENTRUM	0	0,1	-	-	-	-	-
	LD	-	-	-	-	-	-	-
	Offensive D	0,8	-	-	-	-	-	-
	UNABH. KANDIDATEN	-	0,2	-	-	-	-	-
	Einzelbewerber1	-	-	-	-	-	-	-
	Einzelbewerber2	-	-	-	-	-	-	-
	Sonstige	0,2	1,6	10,6	366	0,7	-	-

Gewählt 2005: Schroeren, Michael, CDU

1) Zweitstimmen 2) Wahlen zu den Vertretungen der Kreise und kreisfreien Städte

Noch: 2. Ergebnisse der Landtagswahl 2005 mit Vergleichsergebnissen früherer Wahlen

Wkr. Nr.	Wahlkreis / Merkmal	Bundestagswahl 1) am 22.09.2002	Europawahl am 13.06.2004	Kommunalwahlen 2) am 26.9.04	Landtagswahl am 14.05.2000		Landtagswahl am 22.05.2005	
		%	%	%	Anzahl	%	Anzahl	%
50	**Mönchengladbach II**							
	ohne Sperrvermerk "W"	86,2	94,9	92,9	83.723	91,1	81.932	89,3
	mit Sperrvermerk "W"	13,8	5,1	7,1	8.173	8,9	9.810	10,7
	mit selbständigem Wahlschein	-	-	-	-	-	-	-
	Wahlberechtigte insgesamt	100,0	100,0	100,0	91.896	100,0	91.742	100,0
	Wähler/-innen	75,2	34,2	46,2	45.761	49,8	53.178	58,0
	dar. mit Wahlschein	17,5	13,9	14,5	7.776	17,0	9.355	17,6
	Ungültige Stimmen	1,2	1,4	1,3	415	0,9	558	1,0
	Gültige Stimmen	100,0	100,0	100,0	45.346	100,0	52.620	100,0
	davon							
	SPD	36,1	17,8	24,7	15.563	34,3	15.364	29,2
	CDU	42,6	51,9	45,4	20.028	44,2	27.960	53,1
	FDP	10,2	9,9	9,0	5.412	11,9	3.919	7,4
	GRÜNE	7,7	11,8	9,7	3.026	6,7	2.736	5,2
	REP	0,3	0,7	-	438	1,0	217	0,4
	PDS	1,1	1,9	-	556	1,2	390	0,7
	UNABH. BÜRGER	-	-	-	-	-	-	-
	PBC	0,1	0,1	-	-	-	-	-
	FAMILIE	0,2	0,7	-	-	-	-	-
	Die Tierschutzpartei	0,4	1,1	-	-	-	-	-
	BüSo	0	0,1	-	-	-	-	-
	NPD	0,2	0,7	2,2	-	-	563	1,1
	ödp	0	0,1	-	-	-	-	-
	ÖkoLi	-	-	-	-	-	-	-
	BGD	-	-	-	-	-	-	-
	UAP	-	-	-	-	-	-	-
	GRAUE	0,2	1,4	-	-	-	-	-
	WASG	-	-	-	-	-	1.471	2,8
	Die PARTEI	-	-	-	-	-	-	-
	AMP	-	-	-	-	-	-	-
	ZENTRUM	0,1	0,1	-	-	-	-	-
	LD	-	-	-	-	-	-	-
	Offensive D	0,7	-	-	-	-	-	-
	UNABH. KANDIDATEN	-	0,2	-	-	-	-	-
	Einzelbewerber1	-	-	-	-	-	-	-
	Einzelbewerber2	-	-	-	-	-	-	-
	Sonstige	0,2	1,3	9,0	323	0,7	-	-

Gewählt 2005: Post, Norbert, CDU

1) Zweitstimmen 2) Wahlen zu den Vertretungen der Kreise und kreisfreien Städte

Noch: 2. Ergebnisse der Landtagswahl 2005 mit Vergleichsergebnissen früherer Wahlen

Wkr. Nr.	Wahlkreis / Merkmal	Bundestagswahl 1) am 22.09.2002	Europawahl am 13.06.2004	Kommunalwahlen 2) am 26.9.04	Landtagswahl am 14.05.2000		Landtagswahl am 22.05.2005	
		%	%	%	Anzahl	%	Anzahl	%
51	**Viersen I**							
	ohne Sperrvermerk "W"	85,3	93,3	91,1	96.458	90,4	96.535	88,5
	mit Sperrvermerk "W"	14,7	6,7	8,9	10.271	9,6	12.603	11,5
	mit selbständigem Wahlschein	-	0	-	-	-	-	-
	Wahlberechtigte insgesamt	100,0	100,0	100,0	106.729	100,0	109.138	100,0
	Wähler/-innen	79,4	40,9	53,8	58.226	54,6	68.112	62,4
	dar. mit Wahlschein	17,8	15,2	15,3	9.661	16,6	11.914	17,5
	Ungültige Stimmen	1,0	1,7	2,5	664	1,1	771	1,1
	Gültige Stimmen	100,0	100,0	100,0	57.562	100,0	67.341	100,0
	davon							
	SPD	37,3	19,5	27,8	20.793	36,1	20.749	30,8
	CDU	40,8	51,3	49,9	24.494	42,6	34.661	51,5
	FDP	10,8	9,5	10,4	6.897	12,0	5.370	8,0
	GRÜNE	7,9	11,4	11,4	3.816	6,6	3.654	5,4
	REP	0,2	0,9	-	443	0,8	389	0,6
	PDS	1,0	1,6	-	498	0,9	-	-
	UNABH. BÜRGER	-	-	-	621	1,1	-	-
	PBC	0,1	0,2	-	-	-	-	-
	FAMILIE	0,3	0,8	-	-	-	-	-
	Die Tierschutzpartei	0,5	1,5	-	-	-	-	-
	BüSo	0	0	-	-	-	-	-
	NPD	0,2	0,4	-	-	-	673	1,0
	ödp	0	0,1	-	-	-	209	0,3
	ÖkoLi	-	-	-	-	-	-	-
	BGD	-	-	-	-	-	-	-
	UAP	-	-	-	-	-	-	-
	GRAUE	0,2	1,2	-	-	-	-	-
	WASG	-	-	-	-	-	1.488	2,2
	Die PARTEI	-	-	-	-	-	-	-
	AMP	-	-	-	-	-	-	-
	ZENTRUM	0	0,1	-	-	-	-	-
	LD	-	-	-	-	-	-	-
	Offensive D	0,7	-	0,4	-	-	148	0,2
	UNABH. KANDIDATEN	-	0,2	-	-	-	-	-
	Einzelbewerber1	-	-	-	-	-	-	-
	Einzelbewerber2	-	-	-	-	-	-	-
	Sonstige	0,2	1,3	-	-	-	-	-

Gewählt 2005: Berger, Stefan, Dr., CDU

1) Zweitstimmen 2) Wahlen zu den Vertretungen der Kreise und kreisfreien Städte

Noch: 2. Ergebnisse der Landtagswahl 2005 mit Vergleichsergebnissen früherer Wahlen

Wkr. Nr.	Wahlkreis / Merkmal	Bundestagswahl 1) am 22.09.2002	Europawahl am 13.06.2004	Kommunalwahlen 2) am 26.9.04	Landtagswahl am 14.05.2000		Landtagswahl am 22.05.2005	
		%	%	%	Anzahl	%	Anzahl	%
52	**Viersen II**							
	ohne Sperrvermerk "W"	85,3	92,9	90,6	101.525	90,7	102.224	88,1
	mit Sperrvermerk "W"	14,7	7,1	9,4	10.439	9,3	13.857	11,9
	mit selbständigem Wahlschein	0	0	-	1	0	-	-
	Wahlberechtigte insgesamt	100,0	100,0	100,0	111.965	100,0	116.081	100,0
	Wähler/-innen	81,8	44,0	56,3	63.730	56,9	75.263	64,8
	dar. mit Wahlschein	17,6	14,9	15,6	9.946	15,6	13.202	17,5
	Ungültige Stimmen	1,0	1,6	2,7	816	1,3	951	1,3
	Gültige Stimmen	100,0	100,0	100,0	62.914	100,0	74.312	100,0
	davon							
	SPD	37,2	19,9	26,8	22.718	36,1	22.322	30,0
	CDU	40,6	51,4	51,0	25.748	40,9	37.656	50,7
	FDP	11,3	9,9	11,8	8.581	13,6	6.865	9,2
	GRÜNE	7,7	10,7	10,4	4.083	6,5	4.036	5,4
	REP	0,2	0,8	-	475	0,8	519	0,7
	PDS	0,8	1,4	-	511	0,8	-	-
	UNABH. BÜRGER	-	-	-	798	1,3	798	1,1
	PBC	0,1	0,2	-	-	-	167	0,2
	FAMILIE	0,3	0,9	-	-	-	-	-
	Die Tierschutzpartei	0,4	1,3	-	-	-	-	-
	BüSo	0	0,1	-	-	-	-	-
	NPD	0,2	0,4	-	-	-	618	0,8
	ödp	0	0,1	-	-	-	-	-
	ÖkoLi	-	-	-	-	-	-	-
	BGD	-	-	-	-	-	-	-
	UAP	-	-	-	-	-	-	-
	GRAUE	0,2	1,2	-	-	-	-	-
	WASG	-	-	-	-	-	1.266	1,7
	Die PARTEI	-	-	-	-	-	-	-
	AMP	-	-	-	-	-	-	-
	ZENTRUM	0	0,1	-	-	-	-	-
	LD	-	-	-	-	-	-	-
	Offensive D	0,7	-	0,2	-	-	65	0,1
	UNABH. KANDIDATEN	-	0,2	-	-	-	-	-
	Einzelbewerber1	-	-	-	-	-	-	-
	Einzelbewerber2	-	-	-	-	-	-	-
	Sonstige	0,2	1,2	-	-	-	-	-

Gewählt 2005: Weisbrich, Christian, CDU

1) Zweitstimmen 2) Wahlen zu den Vertretungen der Kreise und kreisfreien Städte

Noch: 2. Ergebnisse der Landtagswahl 2005 mit Vergleichsergebnissen früherer Wahlen

Wkr. Nr.	Wahlkreis / Merkmal	Bundestagswahl 1) am 22.09.2002	Europawahl am 13.06.2004	Kommunalwahlen 2) am 26.9.04	Landtagswahl am 14.05.2000		Landtagswahl am 22.05.2005	
		%	%	%	Anzahl	%	Anzahl	%
53	**Kleve I**							
	ohne Sperrvermerk "W"	86,2	93,7	91,4	95.763	91,1	98.512	89,3
	mit Sperrvermerk "W"	13,8	6,3	8,6	9.329	8,9	11.830	10,7
	mit selbständigem Wahlschein	-	-	-	1	0	-	-
	Wahlberechtigte insgesamt	100,0	100,0	100,0	105.093	100,0	110.342	100,0
	Wähler/-innen	81,6	44,0	58,2	62.306	59,3	72.796	66,0
	dar. mit Wahlschein	16,1	12,8	13,6	8.715	14,0	11.113	15,3
	Ungültige Stimmen	1,0	1,7	2,7	724	1,2	746	1,0
	Gültige Stimmen	100,0	100,0	100,0	61.582	100,0	72.050	100,0
	davon							
	SPD	34,6	18,2	24,4	19.606	31,8	18.971	26,3
	CDU	46,3	58,7	58,0	30.544	49,6	42.085	58,4
	FDP	10,1	8,2	8,3	7.001	11,4	5.160	7,2
	GRÜNE	6,1	8,3	9,2	3.498	5,7	3.154	4,4
	REP	0,2	0,5	-	-	-	597	0,8
	PDS	0,8	1,2	-	599	1,0	500	0,7
	UNABH. BÜRGER	-	-	-	-	-	-	-
	PBC	0,1	0,1	-	-	-	-	-
	FAMILIE	0,2	0,8	-	-	-	-	-
	Die Tierschutzpartei	0,3	1,0	-	-	-	-	-
	BüSo	0	0	-	-	-	-	-
	NPD	0,2	0,4	-	-	-	-	-
	ödp	0,1	0,2	-	-	-	301	0,4
	ÖkoLi	-	-	-	-	-	-	-
	BGD	-	-	-	166	0,3	-	-
	UAP	-	-	-	-	-	-	-
	GRAUE	0,2	1,0	-	-	-	-	-
	WASG	-	-	-	-	-	1.282	1,8
	Die PARTEI	-	-	-	-	-	-	-
	AMP	-	-	-	-	-	-	-
	ZENTRUM	0	0,1	-	-	-	-	-
	LD	-	-	-	-	-	-	-
	Offensive D	0,7	-	-	-	-	-	-
	UNABH. KANDIDATEN	-	0,2	-	-	-	-	-
	Einzelbewerber1	-	-	-	-	-	-	-
	Einzelbewerber2	-	-	-	-	-	-	-
	Sonstige	0,1	1,1	-	168	0,3	-	-

Gewählt 2005: Linssen, Helmut, Dr., CDU

1) Zweitstimmen 2) Wahlen zu den Vertretungen der Kreise und kreisfreien Städte

Noch: 2. Ergebnisse der Landtagswahl 2005 mit Vergleichsergebnissen früherer Wahlen

Wkr. Nr.	Wahlkreis / Merkmal	Bundestagswahl 1) am 22.09.2002	Europawahl am 13.06.2004	Kommunalwahlen 2) am 26.9.04	Landtagswahl am 14.05.2000		Landtagswahl am 22.05.2005	
		%	%	%	Anzahl	%	Anzahl	%
54	**Kleve II**							
	ohne Sperrvermerk "W"	83,4	92,2	89,7	96.042	88,2	97.818	87,3
	mit Sperrvermerk "W"	16,5	7,8	10,3	12.876	11,8	14.235	12,7
	mit selbständigem Wahlschein	0	0	-	-	-	-	-
	Wahlberechtigte insgesamt	100,0	100,0	100,0	108.918	100,0	112.053	100,0
	Wähler/-innen	78,8	41,6	54,1	61.922	56,9	68.555	61,2
	dar. mit Wahlschein	20,2	17,4	17,9	12.125	19,6	13.594	19,8
	Ungültige Stimmen	1,1	1,6	2,9	751	1,2	730	1,1
	Gültige Stimmen	100,0	100,0	100,0	61.171	100,0	67.825	100,0
	davon							
	SPD	39,7	22,0	26,9	22.865	37,4	20.692	30,5
	CDU	42,2	54,5	51,6	27.898	45,6	36.877	54,4
	FDP	8,9	7,4	9,8	6.346	10,4	4.234	6,2
	GRÜNE	6,5	9,2	11,7	3.360	5,5	3.367	5,0
	REP	0,2	0,5	-	-	-	539	0,8
	PDS	0,8	1,5	-	679	1,1	562	0,8
	UNABH. BÜRGER	-	-	-	-	-	-	-
	PBC	0,1	0,1	-	-	-	-	-
	FAMILIE	0,2	0,7	-	-	-	-	-
	Die Tierschutzpartei	0,4	0,9	-	-	-	-	-
	BüSo	0	0,1	-	-	-	-	-
	NPD	0,2	0,4	-	-	-	-	-
	ödp	0,1	0,2	-	-	-	258	0,4
	ÖkoLi	-	-	-	-	-	-	-
	BGD	-	-	-	12	0	-	-
	UAP	-	-	-	-	-	-	-
	GRAUE	0,1	0,9	-	-	-	-	-
	WASG	-	-	-	-	-	1.296	1,9
	Die PARTEI	-	-	-	-	-	-	-
	AMP	-	-	-	-	-	-	-
	ZENTRUM	0	0,1	-	-	-	-	-
	LD	-	-	-	-	-	-	-
	Offensive D	0,6	-	-	-	-	-	-
	UNABH. KANDIDATEN	-	0,2	-	-	-	-	-
	Einzelbewerber1	-	-	-	-	-	-	-
	Einzelbewerber2	-	-	-	-	-	-	-
	Sonstige	0,2	1,2	-	11	0	-	-

Gewählt 2005: Palmen, Manfred, CDU

1) Zweitstimmen 2) Wahlen zu den Vertretungen der Kreise und kreisfreien Städte

Noch: 2. Ergebnisse der Landtagswahl 2005 mit Vergleichsergebnissen früherer Wahlen

Wkr. Nr.	Wahlkreis / Merkmal	Bundestagswahl 1) am 22.09.2002	Europawahl am 13.06.2004	Kommunalwahlen 2) am 26.9.04	Landtagswahl am 14.05.2000		Landtagswahl am 22.05.2005	
		%	%	%	Anzahl	%	Anzahl	%
55	**Oberhausen I**							
	ohne Sperrvermerk "W"	86,5	95,5	92,4	90.026	90,6	87.266	90,2
	mit Sperrvermerk "W"	13,5	4,5	7,6	9.351	9,4	9.474	9,8
	mit selbständigem Wahlschein	-	-	-	-	-	-	-
	Wahlberechtigte insgesamt	100,0	100,0	100,0	99.377	100,0	96.740	100,0
	Wähler/-innen	75,5	31,3	47,1	51.648	52,0	56.910	58,8
	dar. mit Wahlschein	171,6	13,2	15,1	8.830	17,1	9.023	15,9
	Ungültige Stimmen	1,2	2,6	2,1	613	1,2	845	1,5
	Gültige Stimmen	100,0	100,0	100,0	51.035	100,0	56.065	100,0
	davon							
	SPD	57,8	36,7	50,7	29.928	58,6	28.645	51,1
	CDU	23,6	33,5	31,2	13.024	25,5	17.433	31,1
	FDP	6,4	4,8	3,9	3.430	6,7	1.910	3,4
	GRÜNE	7,3	11,0	7,6	3.347	6,6	3.155	5,6
	REP	0,4	1,8	-	-	-	640	1,1
	PDS	1,7	3,9	6,5	1.069	2,1	854	1,5
	UNABH. BÜRGER	-	-	-	-	-	-	-
	PBC	0,1	0,2	-	-	-	-	-
	FAMILIE	0,2	0,9	-	-	-	-	-
	Die Tierschutzpartei	0,5	1,7	-	-	-	-	-
	BüSo	0	0	-	-	-	-	-
	NPD	0,5	1,1	-	-	-	992	1,8
	ödp	0	0,2	-	-	-	-	-
	ÖkoLi	-	-	-	-	-	-	-
	BGD	-	-	-	-	-	-	-
	UAP	-	-	-	-	-	-	-
	GRAUE	0,3	2,1	-	-	-	-	-
	WASG	-	-	-	-	-	2.436	4,3
	Die PARTEI	-	-	-	-	-	-	-
	AMP	-	-	-	-	-	-	-
	ZENTRUM	0	0,2	-	-	-	-	-
	LD	-	-	-	-	-	-	-
	Offensive D	1,0	-	-	-	-	-	-
	UNABH. KANDIDATEN	-	0,2	-	-	-	-	-
	Einzelbewerber1	-	-	-	-	-	-	-
	Einzelbewerber2	-	-	-	-	-	-	-
	Sonstige	0,2	1,8	-	237	0,5	-	-

Gewählt 2005: Große Brömer, Wolfgang Wilhelm Josef, SPD

1) Zweitstimmen 2) Wahlen zu den Vertretungen der Kreise und kreisfreien Städte

Noch: 2. Ergebnisse der Landtagswahl 2005 mit Vergleichsergebnissen früherer Wahlen

Wkr. Nr.	Wahlkreis / Merkmal	Bundestagswahl 1) am 22.09.2002	Europawahl am 13.06.2004	Kommunalwahlen 2) am 26.9.04	Landtagswahl am 14.05.2000		Landtagswahl am 22.05.2005	
		%	%	%	Anzahl	%	Anzahl	%
56	**Oberhausen II - Wesel I**							
	ohne Sperrvermerk "W"	84,9	94,4	91,1	104.300	90,2	103.565	88,3
	mit Sperrvermerk "W"	15,1	5,6	8,9	11.382	9,8	13.696	11,7
	mit selbständigem Wahlschein	-	-	-	-	-	-	-
	Wahlberechtigte insgesamt	100,0	100,0	100,0	115.682	100,0	117.261	100,0
	Wähler/-innen	80,9	37,1	53,7	65.279	56,4	75.944	64,8
	dar. mit Wahlschein	-	13,6	15,5	10.370	15,9	13.095	17,2
	Ungültige Stimmen	1,0	2,1	2,4	615	0,9	883	1,2
	Gültige Stimmen	100,0	100,0	100,0	64.664	100,0	75.061	100,0
	davon							
	SPD	56,3	34,8	46,8	36.286	56,1	37.197	49,6
	CDU	24,3	35,9	35,0	16.905	26,1	25.248	33,6
	FDP	7,5	5,9	5,4	5.022	7,8	3.503	4,7
	GRÜNE	8,2	12,0	9,9	4.506	7,0	4.073	5,4
	REP	0,3	1,1	-	517	0,8	685	0,9
	PDS	1,2	3,0	2,9	980	1,5	893	1,2
	UNABH. BÜRGER	-	-	-	-	-	-	-
	PBC	0,1	0,1	-	-	-	-	-
	FAMILIE	0,2	0,7	-	-	-	-	-
	Die Tierschutzpartei	0,4	1,4	-	-	-	-	-
	BüSo	0	0,1	-	-	-	-	-
	NPD	0,3	0,9	-	-	-	818	1,1
	ödp	0	0,2	-	-	-	-	-
	ÖkoLi	-	-	-	-	-	-	-
	BGD	-	-	-	-	-	-	-
	UAP	-	-	-	-	-	-	-
	GRAUE	0,2	1,9	-	-	-	-	-
	WASG	-	-	-	-	-	2.644	3,5
	Die PARTEI	-	-	-	-	-	-	-
	AMP	-	-	-	-	-	-	-
	ZENTRUM	0	0,2	-	-	-	-	-
	LD	-	-	-	-	-	-	-
	Offensive D	0,8	-	-	-	-	-	-
	UNABH. KANDIDATEN	-	0,2	-	-	-	-	-
	Einzelbewerber1	-	-	-	-	-	-	-
	Einzelbewerber2	-	-	-	-	-	-	-
	Sonstige	0,1	1,8	-	448	0,7	-	-

Gewählt 2005: Groschek, Michael (Mike), SPD

1) Zweitstimmen 2) Wahlen zu den Vertretungen der Kreise und kreisfreien Städte

Noch: 2. Ergebnisse der Landtagswahl 2005 mit Vergleichsergebnissen früherer Wahlen

Wkr. Nr.	Wahlkreis / Merkmal	Bundestagswahl 1) am 22.09.2002	Europawahl am 13.06.2004	Kommunalwahlen 2) am 26.9.04	Landtagswahl am 14.05.2000		Landtagswahl am 22.05.2005	
		%	%	%	Anzahl	%	Anzahl	%
57	**Wesel II**							
	ohne Sperrvermerk "W"	85,9	93,7	91,0	83.723	90,5	86.619	88,8
	mit Sperrvermerk "W"	14,1	6,3	9,0	8.775	9,5	10.895	11,2
	mit selbständigem Wahlschein	0	-	0	-	-	-	-
	Wahlberechtigte insgesamt	100,0	100,0	100,0	92.498	100,0	97.514	100,0
	Wähler/-innen	80,8	42,0	58,6	53.192	57,5	63.649	65,3
	dar. mit Wahlschein	16,7	13,9	14,5	8.477	15,9	10.363	16,3
	Ungültige Stimmen	1,0	2,0	2,7	527	1,0	680	1,1
	Gültige Stimmen	100,0	100,0	100,0	52.665	100,0	62.969	100,0
	davon							
	SPD	45,7	28,1	35,6	24.130	45,8	25.806	41,0
	CDU	34,3	47,5	46,2	18.935	36,0	27.605	43,8
	FDP	8,6	6,1	6,0	4.929	9,4	3.424	5,4
	GRÜNE	7,8	9,8	10,1	3.214	6,1	3.230	5,1
	REP	0,3	0,9	-	598	1,1	467	0,7
	PDS	0,9	1,7	-	482	0,9	491	0,8
	UNABH. BÜRGER	-	-	-	-	-	-	-
	PBC	0	0,2	-	-	-	-	-
	FAMILIE	0,3	0,7	-	-	-	-	-
	Die Tierschutzpartei	0,4	1,2	-	-	-	-	-
	BüSo	0	0,1	-	-	-	-	-
	NPD	0,2	0,5	-	-	-	478	0,8
	ödp	0	0,1	-	-	-	-	-
	ÖkoLi	-	-	-	-	-	-	-
	BGD	-	-	-	-	-	-	-
	UAP	-	-	-	-	-	-	-
	GRAUE	0,2	1,3	-	-	-	-	-
	WASG	-	-	-	-	-	1.468	2,3
	Die PARTEI	-	-	-	-	-	-	-
	AMP	-	-	-	-	-	-	-
	ZENTRUM	0	0,1	-	-	-	-	-
	LD	-	-	-	-	-	-	-
	Offensive D	1,0	-	-	-	-	-	-
	UNABH. KANDIDATEN	-	0,2	-	-	-	-	-
	Einzelbewerber1	-	-	-	-	-	-	-
	Einzelbewerber2	-	-	-	-	-	-	-
	Sonstige	0,2	1,4	2,1	377	0,7	-	-

Gewählt 2005: Fasse, Marie-Luise, CDU

1) Zweitstimmen 2) Wahlen zu den Vertretungen der Kreise und kreisfreien Städte

Noch: 2. Ergebnisse der Landtagswahl 2005 mit Vergleichsergebnissen früherer Wahlen

Wkr. Nr.	Wahlkreis / Merkmal	Bundestagswahl 1) am 22.09.2002	Europawahl am 13.06.2004	Kommunalwahlen 2) am 26.9.04	Landtagswahl am 14.05.2000		Landtagswahl am 22.05.2005	
		%	%	%	Anzahl	%	Anzahl	%
58	**Wesel III**							
	ohne Sperrvermerk "W"	84,9	93,7	90,6	104.855	90,1	104.441	88,2
	mit Sperrvermerk "W"	15,1	6,3	9,4	11.539	9,9	13.908	11,8
	mit selbständigem Wahlschein	-	-	-	-	-	1	0
	Wahlberechtigte insgesamt	100,0	100,0	100,0	116.394	100,0	118.350	100,0
	Wähler/-innen	81,7	41,3	56,9	67.430	57,9	77.677	65,6
	dar. mit Wahlschein	17,8	14,1	15,5	10.994	16,3	13.174	17,0
	Ungültige Stimmen	0,8	1,6	2,1	648	1,0	809	1,0
	Gültige Stimmen	100,0	100,0	100,0	66.782	100,0	76.868	100,0
	davon							
	SPD	46,5	28,0	34,5	30.323	45,4	30.293	39,4
	CDU	32,2	45,9	43,5	24.456	36,6	34.196	44,5
	FDP	10,0	7,3	8,0	6.451	9,7	4.827	6,3
	GRÜNE	8,0	10,5	9,5	3.992	6,0	3.741	4,9
	REP	0,3	0,7	-	755	1,1	418	0,5
	PDS	0,9	1,8	-	640	1,0	702	0,9
	UNABH. BÜRGER	-	-	-	-	-	-	-
	PBC	0,1	0,2	-	-	-	-	-
	FAMILIE	0,2	0,7	-	-	-	-	-
	Die Tierschutzpartei	0,4	1,0	-	-	-	-	-
	BüSo	0	0	-	-	-	-	-
	NPD	0,2	0,7	-	-	-	646	0,8
	ödp	0	0,2	-	-	-	-	-
	ÖkoLi	-	-	-	-	-	-	-
	BGD	-	-	-	-	-	-	-
	UAP	-	-	-	-	-	-	-
	GRAUE	0,2	1,2	-	-	-	-	-
	WASG	-	-	-	-	-	2.045	2,7
	Die PARTEI	-	-	-	-	-	-	-
	AMP	-	-	-	-	-	-	-
	ZENTRUM	0	0,2	-	-	-	-	-
	LD	-	-	-	-	-	-	-
	Offensive D	0,8	-	-	-	-	-	-
	UNABH. KANDIDATEN	-	0,2	-	-	-	-	-
	Einzelbewerber1	-	-	-	-	-	-	-
	Einzelbewerber2	-	-	-	-	-	-	-
	Sonstige	0,2	1,4	4,5	165	0,2	-	-

Gewählt 2005: Hüsken, Wolfgang, CDU

1) Zweitstimmen 2) Wahlen zu den Vertretungen der Kreise und kreisfreien Städte

Noch: 2. Ergebnisse der Landtagswahl 2005 mit Vergleichsergebnissen früherer Wahlen

Wkr. Nr.	Wahlkreis / Merkmal	Bundestagswahl 1) am 22.09.2002	Europawahl am 13.06.2004	Kommunalwahlen 2) am 26.9.04	Landtagswahl am 14.05.2000		Landtagswahl am 22.05.2005	
		%	%	%	Anzahl	%	Anzahl	%
59	**Wesel IV**							
	ohne Sperrvermerk "W"	85,8	93,9	92,3	80.172	90,4	79.631	89,0
	mit Sperrvermerk "W"	14,2	6,1	7,7	8.522	9,6	9.808	11,0
	mit selbständigem Wahlschein	0	-	-	-	-	-	-
	Wahlberechtigte insgesamt	100,0	100,0	100,0	88.694	100,0	89.439	100,0
	Wähler/-innen	81,3	40,2	53,0	49.933	56,3	57.649	64,5
	dar. mit Wahlschein	17,1	13,7	13,5	7.977	16,0	9.281	16,1
	Ungültige Stimmen	1,2	1,9	2,8	456	0,9	719	1,2
	Gültige Stimmen	100,0	100,0	100,0	49.477	100,0	56.930	100,0
	davon							
	SPD	54,1	34,3	43,3	26.405	53,4	28.469	50,0
	CDU	26,4	37,2	34,6	13.964	28,2	19.888	34,9
	FDP	7,6	7,1	7,7	4.647	9,4	2.812	4,9
	GRÜNE	8,1	11,1	10,5	2.980	6,0	2.661	4,7
	REP	0,3	1,0	-	726	1,5	736	1,3
	PDS	1,2	2,8	-	625	1,3	681	1,2
	UNABH. BÜRGER	-	-	-	-	-	-	-
	PBC	0,1	0,2	-	-	-	-	-
	FAMILIE	0,2	0,6	-	-	-	-	-
	Die Tierschutzpartei	0,4	1,4	-	-	-	-	-
	BüSo	0	0,1	-	-	-	-	-
	NPD	0,2	0,6	-	-	-	-	-
	ödp	0	0,1	-	-	-	-	-
	ÖkoLi	-	-	-	-	-	-	-
	BGD	-	-	-	-	-	-	-
	UAP	-	-	-	-	-	-	-
	GRAUE	0,3	1,8	-	-	-	-	-
	WASG	-	-	-	-	-	1.683	3,0
	Die PARTEI	-	-	-	-	-	-	-
	AMP	-	-	-	-	-	-	-
	ZENTRUM	0	0,1	-	-	-	-	-
	LD	-	-	-	-	-	-	-
	Offensive D	1,0	-	-	-	-	-	-
	UNABH. KANDIDATEN	-	0,1	-	-	-	-	-
	Einzelbewerber1	-	-	-	-	-	-	-
	Einzelbewerber2	-	-	-	-	-	-	-
	Sonstige	0,2	1,5	3,9	130	0,3	-	-

Gewählt 2005: Talhorst, Elke, SPD

1) Zweitstimmen 2) Wahlen zu den Vertretungen der Kreise und kreisfreien Städte

Noch: 2. Ergebnisse der Landtagswahl 2005 mit Vergleichsergebnissen früherer Wahlen

Wkr. Nr.	Wahlkreis / Merkmal	Bundestagswahl 1) am 22.09.2002	Europawahl am 13.06.2004	Kommunalwahlen 2) am 26.9.04	Landtagswahl am 14.05.2000		Landtagswahl am 22.05.2005	
		%	%	%	Anzahl	%	Anzahl	%
60	**Duisburg I**							
	ohne Sperrvermerk "W"	82,8	93,0	90,0	92.393	88,6	88.776	86,9
	mit Sperrvermerk "W"	17,2	7,0	10,0	11.870	11,4	13.409	13,1
	mit selbständigem Wahlschein	0	-	-	-	-	3	0
	Wahlberechtigte insgesamt	100,0	100,0	100,0	104.263	100,0	102.188	100,0
	Wähler/-innen	81,6	40,9	55,5	62.035	59,5	66.963	65,5
	dar. mit Wahlschein	20,3	15,1	17,1	11.088	17,9	12.852	19,2
	Ungültige Stimmen	1,2	2,3	1,9	737	1,2	936	1,4
	Gültige Stimmen	100,0	100,0	100,0	61.298	100,0	66.027	100,0
	davon							
	SPD	52,0	32,4	34,2	31.677	51,7	29.855	45,2
	CDU	26,5	35,6	39,1	17.540	28,6	24.654	37,3
	FDP	7,3	5,8	4,8	4.975	8,1	2.555	3,9
	GRÜNE	9,6	13,4	12,0	4.404	7,2	4.221	6,4
	REP	0,5	1,4	0,5	1.132	1,8	493	0,7
	PDS	1,9	4,0	4,7	1.251	2,0	1.042	1,6
	UNABH. BÜRGER	-	-	-	-	-	-	-
	PBC	0,1	0,2	-	-	-	-	-
	FAMILIE	0,2	0,8	-	-	-	-	-
	Die Tierschutzpartei	0,4	1,5	-	-	-	-	-
	BüSo	0	0,1	-	120	0,2	198	0,3
	NPD	0,3	0,6	-	-	-	664	1,0
	ödp	0	0,1	-	-	-	-	-
	ÖkoLi	-	-	-	-	-	-	-
	BGD	-	-	-	-	-	-	-
	UAP	-	-	-	-	-	-	-
	GRAUE	0,3	2,0	-	-	-	-	-
	WASG	-	-	-	-	-	1.487	2,3
	Die PARTEI	-	-	-	-	-	-	-
	AMP	-	-	2,3	-	-	319	0,5
	ZENTRUM	0	0,2	-	-	-	-	-
	LD	-	-	-	-	-	-	-
	Offensive D	0,8	-	-	-	-	-	-
	UNABH. KANDIDATEN	-	0,2	-	-	-	-	-
	Einzelbewerber1	-	-	-	-	-	539	0,8
	Einzelbewerber2	-	-	-	-	-	-	-
	Sonstige	0,1	1,8	2,3	199	0,3	-	-

Gewählt 2005: Walsken, Gisela, SPD

1) Zweitstimmen 2) Wahlen zu den Vertretungen der Kreise und kreisfreien Städte

Noch: 2. Ergebnisse der Landtagswahl 2005 mit Vergleichsergebnissen früherer Wahlen

Wkr. Nr.	Wahlkreis / Merkmal	Bundestagswahl 1) am 22.09.2002	Europawahl am 13.06.2004	Kommunalwahlen 2) am 26.9.04	Landtagswahl am 14.05.2000		Landtagswahl am 22.05.2005	
		%	%	%	Anzahl	%	Anzahl	%
61	**Duisburg II**							
	ohne Sperrvermerk "W"	85,3	94,7	92,3	78.150	91,1	75.488	89,9
	mit Sperrvermerk "W"	14,7	5,3	7,7	7.619	8,9	8.451	10,1
	mit selbständigem Wahlschein	0	-	-	-	-	2	0
	Wahlberechtigte insgesamt	100,0	100,0	100,0	85.769	100,0	83.941	100,0
	Wähler/-innen	79,0	36,8	50,8	46.840	54,6	51.721	61,6
	dar. mit Wahlschein	17,7	12,5	14,3	7.059	15,1	8.053	15,6
	Ungültige Stimmen	1,4	2,6	2,0	576	1,2	739	1,4
	Gültige Stimmen	100,0	100,0	100,0	46.264	100,0	50.982	100,0
	davon							
	SPD	55,6	35,8	37,9	25.832	55,8	24.753	48,6
	CDU	24,1	33,3	35,1	11.610	25,1	17.327	34,0
	FDP	7,4	6,2	5,1	3.872	8,4	2.179	4,3
	GRÜNE	8,1	11,2	10,2	2.923	6,3	2.573	5,0
	REP	0,6	2,1	1,9	965	2,1	707	1,4
	PDS	1,5	3,5	4,3	827	1,8	779	1,5
	UNABH. BÜRGER	-	-	-	-	-	-	-
	PBC	0,1	0,2	-	-	-	-	-
	FAMILIE	0,2	1,0	-	-	-	-	-
	Die Tierschutzpartei	0,5	1,6	-	-	-	790	1,5
	BüSo	0	0,1	-	-	-	179	0,4
	NPD	0,3	0,7	0,3	-	-	505	1,0
	ödp	0	0,1	-	-	-	-	-
	ÖkoLi	-	-	-	-	-	-	-
	BGD	-	-	-	-	-	-	-
	UAP	-	-	-	-	-	-	-
	GRAUE	0,3	2,1	-	-	-	-	-
	WASG	-	-	-	-	-	1.005	2,0
	Die PARTEI	-	-	-	-	-	-	-
	AMP	-	-	1,0	-	-	185	0,4
	ZENTRUM	0	0,1	-	-	-	-	-
	LD	-	-	-	-	-	-	-
	Offensive D	1,2	-	-	-	-	-	-
	UNABH. KANDIDATEN	-	0,2	-	-	-	-	-
	Einzelbewerber1	-	-	-	-	-	-	-
	Einzelbewerber2	-	-	-	-	-	-	-
	Sonstige	0,2	1,8	4,2	235	0,5	-	-

Gewählt 2005: Bischoff, Rainer, SPD

1) Zweitstimmen 2) Wahlen zu den Vertretungen der Kreise und kreisfreien Städte

Noch: 2. Ergebnisse der Landtagswahl 2005 mit Vergleichsergebnissen früherer Wahlen

Wkr. Nr.	Wahlkreis / Merkmal	Bundestagswahl 1) am 22.09.2002	Europawahl am 13.06.2004	Kommunalwahlen 2) am 26.9.04	Landtagswahl am 14.05.2000		Landtagswahl am 22.05.2005	
		%	%	%	Anzahl	%	Anzahl	%
62	**Duisburg III**							
	ohne Sperrvermerk "W"	87,0	95,2	93,4	79.514	91,1	75.521	91,3
	mit Sperrvermerk "W"	13,0	4,8	6,6	7.756	8,9	7.214	8,7
	mit selbständigem Wahlschein	0	-	-	-	-	1	0
	Wahlberechtigte insgesamt	100,0	100,0	100,0	87.270	100,0	82.736	100,0
	Wähler/-innen	70,8	31,9	41,2	40.781	46,7	42.871	51,8
	dar. mit Wahlschein	16,9	15,8	14,9	6.658	16,3	6.790	15,8
	Ungültige Stimmen	1,9	2,7	2,2	592	1,5	641	1,5
	Gültige Stimmen	100,0	100,0	100,0	40.189	100,0	42.230	100,0
	davon							
	SPD	57,2	37,4	39,8	22.987	57,2	21.288	50,4
	CDU	22,3	30,4	32,4	9.437	23,5	13.177	31,2
	FDP	6,2	4,9	4,0	2.626	6,5	1.443	3,4
	GRÜNE	8,0	11,0	9,4	2.250	5,6	1.998	4,7
	REP	0,8	2,0	0,1	1.227	3,1	554	1,3
	PDS	2,3	5,4	6,5	1.010	2,5	834	2,0
	UNABH. BÜRGER	-	-	-	-	-	-	-
	PBC	0,1	0,2	-	-	-	-	-
	FAMILIE	0,3	0,9	-	-	-	-	-
	Die Tierschutzpartei	0,5	1,4	-	-	-	606	1,4
	BüSo	0	0,1	-	75	0,2	167	0,4
	NPD	0,6	1,3	1,2	-	-	931	2,2
	ödp	0	0,1	-	-	-	-	-
	ÖkoLi	-	-	-	-	-	-	-
	BGD	-	-	-	-	-	-	-
	UAP	-	-	-	-	-	-	-
	GRAUE	0,3	2,3	-	-	-	-	-
	WASG	-	-	-	-	-	1.101	2,6
	Die PARTEI	-	-	-	-	-	-	-
	AMP	-	-	1,4	-	-	131	0,3
	ZENTRUM	0	0,1	-	-	-	-	-
	LD	-	-	-	-	-	-	-
	Offensive D	1,1	-	-	-	-	-	-
	UNABH. KANDIDATEN	-	0,2	-	-	-	-	-
	Einzelbewerber1	-	-	-	-	-	-	-
	Einzelbewerber2	-	-	-	-	-	-	-
	Sonstige	0,2	2,1	5,2	577	1,4	-	-

Gewählt 2005: Jäger, Ralf, SPD

1) Zweitstimmen 2) Wahlen zu den Vertretungen der Kreise und kreisfreien Städte

Noch: 2. Ergebnisse der Landtagswahl 2005 mit Vergleichsergebnissen früherer Wahlen

Wkr. Nr.	Wahlkreis / Merkmal	Bundestagswahl 1) am 22.09.2002	Europawahl am 13.06.2004	Kommunalwahlen 2) am 26.9.04	Landtagswahl am 14.05.2000		Landtagswahl am 22.05.2005	
		%	%	%	Anzahl	%	Anzahl	%
63	**Duisburg IV**							
	ohne Sperrvermerk "W"	87,7	95,6	93,9	79.126	92,3	76.610	91,6
	mit Sperrvermerk "W"	12,3	4,4	6,1	6.608	7,7	7.048	8,4
	mit selbständigem Wahlschein	0	-	0	-	-	1	0
	Wahlberechtigte insgesamt	100,0	100,0	100,0	85.734	100,0	83.659	100,0
	Wähler/-innen	73,3	30,6	43,0	41.161	48,0	45.132	53,9
	dar. mit Wahlschein	15,7	13,1	13,3	6.136	14,9	6.666	14,8
	Ungültige Stimmen	1,8	2,6	2,1	522	1,3	732	1,6
	Gültige Stimmen	100,0	100,0	100,0	40.639	100,0	44.400	100,0
	davon							
	SPD	60,5	38,9	42,1	24.267	59,7	23.427	52,8
	CDU	22,3	33,1	35,8	9.852	24,2	14.221	32,0
	FDP	5,7	4,1	3,1	2.245	5,5	1.288	2,9
	GRÜNE	6,0	7,9	6,9	1.764	4,3	1.434	3,2
	REP	0,8	2,3	0,7	1.340	3,3	675	1,5
	PDS	1,7	4,7	5,9	827	2,0	797	1,8
	UNABH. BÜRGER	-	-	-	-	-	-	-
	PBC	0,1	0,2	-	-	-	-	-
	FAMILIE	0,3	0,9	-	-	-	-	-
	Die Tierschutzpartei	0,5	1,6	-	-	-	-	-
	BüSo	0	0,1	-	138	0,3	218	0,5
	NPD	0,5	1,1	-	-	-	840	1,9
	ödp	0	0,2	-	-	-	-	-
	ÖkoLi	-	-	-	-	-	-	-
	BGD	-	-	-	-	-	-	-
	UAP	-	-	-	-	-	-	-
	GRAUE	0,3	2,2	-	-	-	-	-
	WASG	-	-	-	-	-	1.316	3,0
	Die PARTEI	-	-	-	-	-	-	-
	AMP	-	-	1,2	-	-	184	0,4
	ZENTRUM	0	0,2	-	-	-	-	-
	LD	-	-	-	-	-	-	-
	Offensive D	1,2	-	-	-	-	-	-
	UNABH. KANDIDATEN	-	0,2	-	-	-	-	-
	Einzelbewerber1	-	-	-	-	-	-	-
	Einzelbewerber2	-	-	-	-	-	-	-
	Sonstige	0,2	2,4	4,3	206	0,5	-	-

Gewählt 2005: Link, Sören, SPD

1) Zweitstimmen 2) Wahlen zu den Vertretungen der Kreise und kreisfreien Städte

Noch: 2. Ergebnisse der Landtagswahl 2005 mit Vergleichsergebnissen früherer Wahlen

Wkr. Nr.	Wahlkreis / Merkmal	Bundestagswahl 1) am 22.09.2002	Europawahl am 13.06.2004	Kommunalwahlen 2) am 26.9.04	Landtagswahl am 14.05.2000		Landtagswahl am 22.05.2005	
		%	%	%	Anzahl	%	Anzahl	%
64	**Mülheim I**							
	ohne Sperrvermerk "W"	82,1	92,3	90,3	112.078	87,4	106.486	84,8
	mit Sperrvermerk "W"	17,9	7,7	9,7	16.195	12,6	19.150	15,2
	mit selbständigem Wahlschein	-	-	-	-	-	-	-
	Wahlberechtigte insgesamt	100,0	100,0	100,0	128.273	100,0	125.636	100,0
	Wähler/-innen	82,0	40,4	52,1	76.910	60,0	84.806	67,5
	dar. mit Wahlschein	21,1	17,9	17,4	15.485	20,1	18.306	21,6
	Ungültige Stimmen	0,9	2,1	1,6	670	0,9	949	1,1
	Gültige Stimmen	100,0	100,0	100,0	76.240	100,0	83.857	100,0
	davon							
	SPD	50,8	31,7	37,6	37.877	49,7	38.173	45,5
	CDU	27,8	36,9	33,3	21.184	27,8	29.835	35,6
	FDP	9,3	7,7	6,2	9.408	12,3	4.819	5,7
	GRÜNE	8,8	13,2	9,1	5.225	6,9	5.250	6,3
	REP	0,2	0,8	-	809	1,1	417	0,5
	PDS	1,3	2,5	-	1.005	1,3	916	1,1
	UNABH. BÜRGER	-	-	-	-	-	-	-
	PBC	0,1	0,2	-	-	-	-	-
	FAMILIE	0,2	0,9	0,4	-	-	1.232	1,5
	Die Tierschutzpartei	0,3	1,4	-	-	-	-	-
	BüSo	0	0,1	-	-	-	-	-
	NPD	0,3	0,7	-	-	-	801	1,0
	ödp	0	0,2	-	-	-	-	-
	ÖkoLi	-	-	-	-	-	-	-
	BGD	-	-	-	-	-	-	-
	UAP	-	-	-	-	-	-	-
	GRAUE	0,2	1,9	-	-	-	-	-
	WASG	-	-	-	-	-	2.414	2,9
	Die PARTEI	-	-	-	-	-	-	-
	AMP	-	-	-	-	-	-	-
	ZENTRUM	0	0,2	-	-	-	-	-
	LD	-	-	-	-	-	-	-
	Offensive D	0,5	-	-	-	-	-	-
	UNABH. KANDIDATEN	-	0,2	-	-	-	-	-
	Einzelbewerber1	-	-	-	-	-	-	-
	Einzelbewerber2	-	-	-	-	-	-	-
	Sonstige	0,1	1,5	13,3	732	1,0	-	-

Gewählt 2005: Kraft, Hannelore, SPD

1) Zweitstimmen 2) Wahlen zu den Vertretungen der Kreise und kreisfreien Städte

Noch: 2. Ergebnisse der Landtagswahl 2005 mit Vergleichsergebnissen früherer Wahlen

Wkr. Nr.	Wahlkreis / Merkmal	Bundestagswahl 1) am 22.09.2002	Europawahl am 13.06.2004	Kommunalwahlen 2) am 26.9.04	Landtagswahl am 14.05.2000		Landtagswahl am 22.05.2005	
		%	%	%	Anzahl	%	Anzahl	%
65	**Essen I - Mülheim II**							
	ohne Sperrvermerk "W"	83,4	93,1	91,1	102.948	90,0	96.934	86,9
	mit Sperrvermerk "W"	16,6	6,9	8,9	11.392	10,0	14.574	13,1
	mit selbständigem Wahlschein	-	-	-	-	-	-	-
	Wahlberechtigte insgesamt	100,0	100,0	100,0	114.340	100,0	111.508	100,0
	Wähler/-innen	75,8	35,7	45,1	60.784	53,2	64.940	58,2
	dar. mit Wahlschein	21,0	23,6	18,6	13.714	22,6	13.899	21,4
	Ungültige Stimmen	1,2	2,1	2,0	596	1,0	875	1,3
	Gültige Stimmen	100,0	100,0	100,0	60.188	100,0	64.065	100,0
	davon							
	SPD	55,6	33,6	38,5	31.834	52,9	31.881	49,8
	CDU	25,0	36,6	34,6	16.996	28,2	21.812	34,0
	FDP	7,1	5,2	3,3	4.471	7,4	2.396	3,7
	GRÜNE	7,4	11,4	7,7	3.922	6,5	2.958	4,6
	REP	0,8	2,4	3,2	1.321	2,2	937	1,5
	PDS	1,4	2,8	3,1	749	1,2	818	1,3
	UNABH. BÜRGER	-	-	-	38	0,1	-	-
	PBC	0,1	0,2	-	-	-	-	-
	FAMILIE	0,3	1,0	0,1	-	-	-	-
	Die Tierschutzpartei	0,5	1,6	-	75	0,1	-	-
	BüSo	0	0,1	-	133	0,2	-	-
	NPD	0,3	0,7	-	-	-	979	1,5
	ödp	0	0,1	-	-	-	-	-
	ÖkoLi	-	-	-	-	-	-	-
	BGD	-	-	-	-	-	-	-
	UAP	-	-	-	-	-	-	-
	GRAUE	0,3	1,9	-	-	-	-	-
	WASG	-	-	-	-	-	2.284	3,6
	Die PARTEI	-	-	-	-	-	-	-
	AMP	-	-	-	-	-	-	-
	ZENTRUM	0	0,2	-	-	-	-	-
	LD	-	-	-	-	-	-	-
	Offensive D	0,9	-	-	-	-	-	-
	UNABH. KANDIDATEN	-	0,2	-	-	-	-	-
	Einzelbewerber1	-	-	-	-	-	-	-
	Einzelbewerber2	-	-	-	-	-	-	-
	Sonstige	0,2	2,2	9,7	649	1,1	-	-

Gewählt 2005: Kutschaty, Thomas, SPD

1) Zweitstimmen 2) Wahlen zu den Vertretungen der Kreise und kreisfreien Städte

Noch: 2. Ergebnisse der Landtagswahl 2005 mit Vergleichsergebnissen früherer Wahlen

Wkr. Nr.	Wahlkreis / Merkmal	Bundestagswahl 1) am 22.09.2002	Europawahl am 13.06.2004	Kommunalwahlen 2) am 26.9.04	Landtagswahl am 14.05.2000		Landtagswahl am 22.05.2005	
		%	%	%	Anzahl	%	Anzahl	%
66	**Essen II**							
	ohne Sperrvermerk "W"	82,5	92,5	90,2	97.131	89,3	91.802	86,3
	mit Sperrvermerk "W"	17,5	7,5	9,8	11.634	10,7	14.542	13,7
	mit selbständigem Wahlschein	-	-	-	-	-	-	-
	Wahlberechtigte insgesamt	100,0	100,0	100,0	108.765	100,0	106.344	100,0
	Wähler/-innen	74,6	35,9	45,7	56.155	51,6	61.401	57,7
	dar. mit Wahlschein	22,3	24,2	20,1	11.722	20,9	13.909	22,7
	Ungültige Stimmen	1,3	2,0	2,0	628	1,1	780	1,3
	Gültige Stimmen	100,0	100,0	100,0	55.527	100,0	60.621	100,0
	davon							
	SPD	53,5	32,8	39,2	29.279	52,7	29.333	48,4
	CDU	26,1	36,2	36,9	15.768	28,4	21.224	35,0
	FDP	7,2	5,1	3,2	4.079	7,3	2.292	3,8
	GRÜNE	8,3	12,0	8,3	3.534	6,4	3.087	5,1
	REP	0,8	2,3	3,0	1.170	2,1	853	1,4
	PDS	1,5	3,0	3,5	691	1,2	897	1,5
	UNABH. BÜRGER	-	-	-	-	-	-	-
	PBC	0,1	0,1	-	-	-	-	-
	FAMILIE	0,3	1,0	-	-	-	-	-
	Die Tierschutzpartei	0,5	1,6	-	-	-	-	-
	BüSo	0	0,1	-	16	0	284	0,5
	NPD	0,4	0,8	-	-	-	752	1,2
	ödp	0	0,2	-	-	-	-	-
	ÖkoLi	-	-	-	-	-	-	-
	BGD	-	-	-	-	-	-	-
	UAP	-	-	-	-	-	-	-
	GRAUE	0,3	2,1	-	-	-	-	-
	WASG	-	-	-	-	-	1.899	3,1
	Die PARTEI	-	-	-	-	-	-	-
	AMP	-	-	-	-	-	-	-
	ZENTRUM	0	0,2	-	-	-	-	-
	LD	-	-	-	-	-	-	-
	Offensive D	0,8	-	-	-	-	-	-
	UNABH. KANDIDATEN	-	0,2	-	-	-	-	-
	Einzelbewerber1	-	-	-	-	-	-	-
	Einzelbewerber2	-	-	-	-	-	-	-
	Sonstige	0,2	2,1	5,8	990	1,8	-	-

Gewählt 2005: Hilser, Dieter, SPD

1) Zweitstimmen 2) Wahlen zu den Vertretungen der Kreise und kreisfreien Städte

Noch: 2. Ergebnisse der Landtagswahl 2005 mit Vergleichsergebnissen früherer Wahlen

Wkr. Nr.	Wahlkreis / Merkmal	Bundestagswahl 1) am 22.09.2002	Europawahl am 13.06.2004	Kommunalwahlen 2) am 26.9.04	Landtagswahl am 14.05.2000		Landtagswahl am 22.05.2005	
		%	%	%	Anzahl	%	Anzahl	%
67	**Essen III**							
	ohne Sperrvermerk "W"	80,6	91,4	89,5	92.366	87,9	85.158	84,7
	mit Sperrvermerk "W"	19,4	8,6	10,5	12.659	12,1	15.405	15,3
	mit selbständigem Wahlschein	-	-	-	-	-	-	-
	Wahlberechtigte insgesamt	100,0	100,0	100,0	105.025	100,0	100.563	100,0
	Wähler/-innen	75,4	37,0	45,3	50.808	48,4	59.067	58,7
	dar. mit Wahlschein	24,8	23,1	21,8	8.073	15,9	14.629	24,8
	Ungültige Stimmen	1,1	2,0	1,7	525	1,0	736	1,2
	Gültige Stimmen	100,0	100,0	100,0	50.283	100,0	58.331	100,0
	davon							
	SPD	50,6	31,9	35,3	25.382	50,5	27.119	46,5
	CDU	24,6	33,3	34,6	13.203	26,3	19.143	32,8
	FDP	7,5	5,5	3,7	3.924	7,8	2.577	4,4
	GRÜNE	12,2	15,4	13,3	4.847	9,6	4.832	8,3
	REP	0,5	1,8	2,4	896	1,8	614	1,1
	PDS	2,0	3,5	4,2	848	1,7	975	1,7
	UNABH. BÜRGER	-	-	-	39	0,1	-	-
	PBC	0,1	0,2	-	-	-	-	-
	FAMILIE	0,2	0,8	-	-	-	-	-
	Die Tierschutzpartei	0,6	1,9	-	109	0,2	-	-
	BüSo	0	0,1	-	7	0	246	0,4
	NPD	0,3	0,8	-	-	-	678	1,2
	ödp	0	0,2	-	-	-	-	-
	ÖkoLi	-	-	-	-	-	-	-
	BGD	-	-	-	-	-	-	-
	UAP	-	-	-	-	-	-	-
	GRAUE	0,3	2,0	-	-	-	-	-
	WASG	-	-	-	-	-	1.725	3,0
	Die PARTEI	-	-	-	-	-	-	-
	AMP	-	-	-	-	-	-	-
	ZENTRUM	0	0,2	-	-	-	-	-
	LD	-	-	-	-	-	-	-
	Offensive D	0,7	-	-	-	-	-	-
	UNABH. KANDIDATEN	-	0,2	-	-	-	-	-
	Einzelbewerber1	-	-	-	-	-	422	0,7
	Einzelbewerber2	-	-	-	-	-	-	-
	Sonstige	0,2	2,3	6,5	1.028	2,0	-	-

Gewählt 2005: Altenkamp, Britta, SPD

1) Zweitstimmen 2) Wahlen zu den Vertretungen der Kreise und kreisfreien Städte

Noch: 2. Ergebnisse der Landtagswahl 2005 mit Vergleichsergebnissen früherer Wahlen

Wkr. Nr.	Wahlkreis / Merkmal	Bundestagswahl 1) am 22.09.2002	Europawahl am 13.06.2004	Kommunalwahlen 2) am 26.9.04	Landtagswahl am 14.05.2000		Landtagswahl am 22.05.2005	
		%	%	%	Anzahl	%	Anzahl	%
68	**Essen IV**							
	ohne Sperrvermerk "W"	75,1	87,7	84,7	109.164	83,8	101.499	79,2
	mit Sperrvermerk "W"	24,9	12,3	15,3	21.133	16,2	26.690	20,8
	mit selbständigem Wahlschein	-	-	-	-	-	-	-
	Wahlberechtigte insgesamt	100,0	100,0	100,0	130.297	100,0	128.189	100,0
	Wähler/-innen	84,5	43,7	60,1	85.445	65,6	93.215	72,7
	dar. mit Wahlschein	28,4	17,7	23,7	20.917	24,5	26.946	28,9
	Ungültige Stimmen	0,7	1,5	1,3	661	0,8	766	0,8
	Gültige Stimmen	100,0	100,0	100,0	84.784	100,0	92.449	100,0
	davon							
	SPD	40,6	24,0	27,8	32.720	38,6	34.995	37,9
	CDU	34,0	43,4	46,9	31.191	36,8	39.716	43,0
	FDP	10,3	7,9	5,3	9.871	11,6	6.033	6,5
	GRÜNE	12,0	16,4	12,5	7.820	9,2	7.606	8,2
	REP	0,2	0,8	1,1	701	0,8	453	0,5
	PDS	1,2	2,1	2,0	772	0,9	773	0,8
	UNABH. BÜRGER	-	-	-	241	0,3	-	-
	PBC	0,1	0,2	-	-	-	-	-
	FAMILIE	0,2	0,6	-	-	-	-	-
	Die Tierschutzpartei	0,4	1,2	-	543	0,6	-	-
	BüSo	0	0,1	-	33	0	245	0,3
	NPD	0,2	0,4	-	-	-	535	0,6
	ödp	0,1	0,2	-	-	-	288	0,3
	ÖkoLi	-	-	-	-	-	-	-
	BGD	-	-	-	-	-	-	-
	UAP	-	-	-	-	-	-	-
	GRAUE	0,2	1,3	-	-	-	-	-
	WASG	-	-	-	-	-	1.805	2,0
	Die PARTEI	-	-	-	-	-	-	-
	AMP	-	-	-	-	-	-	-
	ZENTRUM	0	0,1	-	-	-	-	-
	LD	-	-	-	-	-	-	-
	Offensive D	0,4	-	-	-	-	-	-
	UNABH. KANDIDATEN	-	0,1	-	-	-	-	-
	Einzelbewerber1	-	-	-	-	-	-	-
	Einzelbewerber2	-	-	-	-	-	-	-
	Sonstige	0,1	1,2	4,4	892	1,1	-	-

Gewählt 2005: Kuhmichel, Manfred, CDU

1) Zweitstimmen 2) Wahlen zu den Vertretungen der Kreise und kreisfreien Städte

Noch: 2. Ergebnisse der Landtagswahl 2005 mit Vergleichsergebnissen früherer Wahlen

Wkr. Nr.	Wahlkreis / Merkmal	Bundestagswahl 1) am 22.09.2002	Europawahl am 13.06.2004	Kommunalwahlen 2) am 26.9.04	Landtagswahl am 14.05.2000		Landtagswahl am 22.05.2005	
		%	%	%	Anzahl	%	Anzahl	%
69	**Recklinghausen I**							
	ohne Sperrvermerk "W"	85,1	93,6	90,8	84.559	90,0	82.101	88,3
	mit Sperrvermerk "W"	14,9	6,4	9,2	9.436	10,0	10.901	11,7
	mit selbständigem Wahlschein	-	-	-	-	-	-	-
	Wahlberechtigte insgesamt	100,0	100,0	100,0	93.995	100,0	93.002	100,0
	Wähler/-innen	78,2	38,2	53,2	51.654	55,0	56.294	60,5
	dar. mit Wahlschein	18,3	15,6	16,1	9.000	17,4	10.376	18,4
	Ungültige Stimmen	1,1	1,7	1,9	484	0,9	504	0,9
	Gültige Stimmen	100,0	100,0	100,0	51.170	100,0	55.790	100,0
	davon							
	SPD	51,7	31,7	35,5	25.158	49,2	24.898	44,6
	CDU	28,9	40,3	43,1	16.771	32,8	22.001	39,4
	FDP	7,5	5,6	4,8	4.079	8,0	2.348	4,2
	GRÜNE	7,7	11,4	8,6	3.298	6,4	2.892	5,2
	REP	0,4	2,0	-	810	1,6	437	0,8
	PDS	1,2	2,5	3,0	561	1,1	610	1,1
	UNABH. BÜRGER	-	-	-	409	0,8	486	0,9
	PBC	0,1	0,1	-	-	-	-	-
	FAMILIE	0,3	0,8	-	-	-	-	-
	Die Tierschutzpartei	0,4	1,3	-	-	-	-	-
	BüSo	0	0,1	-	-	-	-	-
	NPD	0,3	0,6	-	-	-	743	1,3
	ödp	0	0,1	-	-	-	110	0,2
	ÖkoLi	-	-	-	-	-	-	-
	BGD	-	-	-	-	-	-	-
	UAP	-	-	-	-	-	-	-
	GRAUE	0,2	1,4	-	-	-	-	-
	WASG	-	-	-	-	-	1.265	2,3
	Die PARTEI	-	-	-	-	-	-	-
	AMP	-	-	-	-	-	-	-
	ZENTRUM	0	0,1	-	-	-	-	-
	LD	-	-	-	-	-	-	-
	Offensive D	1,2	-	-	-	-	-	-
	UNABH. KANDIDATEN	-	0,2	-	-	-	-	-
	Einzelbewerber1	-	-	-	-	-	-	-
	Einzelbewerber2	-	-	-	-	-	-	-
	Sonstige	0,2	1,7	5,1	84	0,2	-	-

Gewählt 2005: Becker, Andreas, SPD

1) Zweitstimmen 2) Wahlen zu den Vertretungen der Kreise und kreisfreien Städte

Noch: 2. Ergebnisse der Landtagswahl 2005 mit Vergleichsergebnissen früherer Wahlen

Wkr. Nr.	Wahlkreis / Merkmal	Bundestagswahl 1) am 22.09.2002	Europawahl am 13.06.2004	Kommunalwahlen 2) am 26.9.04	Landtagswahl am 14.05.2000		Landtagswahl am 22.05.2005	
		%	%	%	Anzahl	%	Anzahl	%
70	**Recklinghausen II**							
	ohne Sperrvermerk "W"	84,5	93,9	90,4	92.465	90,1	89.033	88,0
	mit Sperrvermerk "W"	15,5	6,1	9,6	10.170	9,9	12.179	12,0
	mit selbständigem Wahlschein	0	-	-	-	-	-	-
	Wahlberechtigte insgesamt	100,0	100,0	100,0	102.635	100,0	101.212	100,0
	Wähler/-innen	80,7	39,1	55,8	57.888	56,4	62.364	61,6
	dar. mit Wahlschein	18,9	14,8	16,0	9.761	16,9	11.605	18,6
	Ungültige Stimmen	1,1	1,7	2,1	558	1,0	594	1,0
	Gültige Stimmen	100,0	100,0	100,0	57.330	100,0	61.770	100,0
	davon							
	SPD	55,2	36,0	42,1	30.921	53,9	31.252	50,6
	CDU	26,6	37,9	33,7	16.720	29,2	21.758	35,2
	FDP	7,1	5,7	5,3	4.596	8,0	2.554	4,1
	GRÜNE	6,6	8,4	7,4	2.635	4,6	2.210	3,6
	REP	0,5	2,3	-	1.216	2,1	561	0,9
	PDS	1,2	2,7	3,4	623	1,1	649	1,1
	UNABH. BÜRGER	-	-	-	450	0,8	-	-
	PBC	0,1	0,3	-	-	-	-	-
	FAMILIE	0,2	0,8	-	-	-	-	-
	Die Tierschutzpartei	0,4	1,3	-	-	-	-	-
	BüSo	0	0,1	-	41	0,1	-	-
	NPD	0,3	0,8	-	-	-	872	1,4
	ödp	0	0,1	-	-	-	160	0,3
	ÖkoLi	-	-	-	-	-	-	-
	BGD	-	-	-	-	-	-	-
	UAP	-	-	-	-	-	-	-
	GRAUE	0,2	1,4	-	-	-	-	-
	WASG	-	-	-	-	-	1.754	2,8
	Die PARTEI	-	-	-	-	-	-	-
	AMP	-	-	-	-	-	-	-
	ZENTRUM	0	0,1	-	-	-	-	-
	LD	-	-	-	-	-	-	-
	Offensive D	1,3	-	-	-	-	-	-
	UNABH. KANDIDATEN	-	0,2	-	-	-	-	-
	Einzelbewerber1	-	-	-	-	-	-	-
	Einzelbewerber2	-	-	-	-	-	-	-
	Sonstige	0,2	1,8	8,0	128	0,2	-	-

Gewählt 2005: Gottschlich, Margret, SPD

1) Zweitstimmen 2) Wahlen zu den Vertretungen der Kreise und kreisfreien Städte

Noch: 2. Ergebnisse der Landtagswahl 2005 mit Vergleichsergebnissen früherer Wahlen

Wkr. Nr.	Wahlkreis / Merkmal	Bundestagswahl 1) am 22.09.2002	Europawahl am 13.06.2004	Kommunalwahlen 2) am 26.9.04	Landtagswahl am 14.05.2000		Landtagswahl am 22.05.2005	
		%	%	%	Anzahl	%	Anzahl	%
71	**Recklinghausen III**							
	ohne Sperrvermerk "W"	85,0	93,5	91,0	86.569	90,0	85.415	88,7
	mit Sperrvermerk "W"	15,0	6,5	9,0	9.580	10,0	10.925	11,3
	mit selbständigem Wahlschein	-	-	-	-	-	-	-
	Wahlberechtigte insgesamt	100,0	100,0	100,0	96.149	100,0	96.340	100,0
	Wähler/-innen	79,3	38,7	52,9	53.312	55,4	59.710	62,0
	dar. mit Wahlschein	13,2	15,0	16,0	8.786	16,5	10.367	17,4
	Ungültige Stimmen	1,0	2,5	2,5	471	0,9	734	1,2
	Gültige Stimmen	100,0	100,0	100,0	52.841	100,0	58.976	100,0
	davon							
	SPD	53,3	32,9	39,2	27.534	52,1	27.127	46,0
	CDU	28,1	39,8	40,8	16.813	31,8	21.826	37,0
	FDP	7,6	5,8	5,0	4.216	8,0	2.433	4,1
	GRÜNE	6,8	9,2	7,3	2.386	4,5	2.193	3,7
	REP	0,5	1,9	-	249	0,5	613	1,0
	PDS	1,3	2,9	4,8	649	1,2	636	1,1
	UNABH. BÜRGER	-	-	-	601	1,1	415	0,7
	PBC	0,1	0,2	-	-	-	-	-
	FAMILIE	0,2	1,0	-	-	-	-	-
	Die Tierschutzpartei	0,3	1,5	-	-	-	699	1,2
	BüSo	0	0,1	-	105	0,2	99	0,2
	NPD	0,3	0,6	-	-	-	735	1,2
	ödp	0	0,1	-	-	-	62	0,1
	ÖkoLi	-	-	-	-	-	-	-
	BGD	-	-	-	-	-	-	-
	UAP	-	-	-	-	-	-	-
	GRAUE	0,2	1,6	-	-	-	-	-
	WASG	-	-	-	-	-	2.138	3,6
	Die PARTEI	-	-	-	-	-	-	-
	AMP	-	-	-	-	-	-	-
	ZENTRUM	0	0,2	-	-	-	-	-
	LD	-	-	-	-	-	-	-
	Offensive D	1,1	-	-	-	-	-	-
	UNABH. KANDIDATEN	-	0,2	-	-	-	-	-
	Einzelbewerber1	-	-	-	-	-	-	-
	Einzelbewerber2	-	-	-	-	-	-	-
	Sonstige	0,2	2,2	2,9	288	0,5	-	-

Gewählt 2005: Röken, Wolfgang, SPD

1) Zweitstimmen 2) Wahlen zu den Vertretungen der Kreise und kreisfreien Städte

Noch: 2. Ergebnisse der Landtagswahl 2005 mit Vergleichsergebnissen früherer Wahlen

Wkr. Nr.	Wahlkreis / Merkmal	Bundestagswahl 1) am 22.09.2002	Europawahl am 13.06.2004	Kommunalwahlen 2) am 26.9.04	Landtagswahl am 14.05.2000		Landtagswahl am 22.05.2005	
		%	%	%	Anzahl	%	Anzahl	%
72	**Recklinghausen IV**							
	ohne Sperrvermerk "W"	82,3	92,4	88,2	89.497	87,7	89.069	86,1
	mit Sperrvermerk "W"	17,7	7,6	11,8	12.503	12,3	14.326	13,9
	mit selbständigem Wahlschein	0	-	-	-	-	-	-
	Wahlberechtigte insgesamt	100,0	100,0	100,0	102.000	100,0	103.395	100,0
	Wähler/-innen	81,5	41,1	57,4	59.720	58,5	65.447	63,3
	dar. mit Wahlschein	25,6	17,6	19,4	12.141	20,3	13.708	20,9
	Ungültige Stimmen	0,9	1,4	2,3	580	1,0	579	0,9
	Gültige Stimmen	100,0	100,0	100,0	59.140	100,0	64.868	100,0
	davon							
	SPD	47,9	29,1	34,4	27.471	46,5	26.012	40,1
	CDU	32,8	45,3	42,3	21.326	36,1	28.516	44,0
	FDP	8,5	5,9	5,2	4.931	8,3	2.640	4,1
	GRÜNE	7,3	10,2	10,1	3.512	5,9	2.898	4,5
	REP	0,3	1,3	-	849	1,4	366	0,6
	PDS	1,0	2,0	2,8	524	0,9	516	0,8
	UNABH. BÜRGER	-	-	-	460	0,8	371	0,6
	PBC	0,1	0,2	-	-	-	-	-
	FAMILIE	0,2	0,8	-	-	-	-	-
	Die Tierschutzpartei	0,4	1,2	-	-	-	615	0,9
	BüSo	0	0,1	-	20	0	-	-
	NPD	0,2	0,6	-	-	-	610	0,9
	ödp	0	0,1	-	-	-	94	0,1
	ÖkoLi	-	-	-	-	-	-	-
	BGD	-	-	-	-	-	-	-
	UAP	-	-	-	-	-	-	-
	GRAUE	0,2	1,3	-	-	-	-	-
	WASG	-	-	-	-	-	1.360	2,1
	Die PARTEI	-	-	-	-	-	-	-
	AMP	-	-	-	-	-	-	-
	ZENTRUM	0	0,1	-	-	-	-	-
	LD	-	-	-	-	-	-	-
	Offensive D	0,9	-	-	-	-	-	-
	UNABH. KANDIDATEN	-	0,2	-	-	-	-	-
	Einzelbewerber1	-	-	-	-	-	870	1,3
	Einzelbewerber2	-	-	-	-	-	-	-
	Sonstige	0,1	1,6	5,2	47	0,1	-	-

Gewählt 2005: Hovenjürgen, Josef, CDU

1) Zweitstimmen 2) Wahlen zu den Vertretungen der Kreise und kreisfreien Städte

Noch: 2. Ergebnisse der Landtagswahl 2005 mit Vergleichsergebnissen früherer Wahlen

Wkr. Nr.	Wahlkreis / Merkmal	Bundestagswahl 1) am 22.09.2002	Europawahl am 13.06.2004	Kommunalwahlen 2) am 26.9.04	Landtagswahl am 14.05.2000		Landtagswahl am 22.05.2005	
		%	%	%	Anzahl	%	Anzahl	%
73	**Recklinghausen V**							
	ohne Sperrvermerk "W"	84,3	93,4	89,8	86.668	89,6	85.003	87,7
	mit Sperrvermerk "W"	15,7	6,6	10,2	10.049	10,4	11.920	12,3
	mit selbständigem Wahlschein	0	-	-	-	-	-	-
	Wahlberechtigte insgesamt	100,0	100,0	100,0	96.717	100,0	96.923	100,0
	Wähler/-innen	79,4	38,0	54,5	53.644	55,5	58.893	60,8
	dar. mit Wahlschein	19,1	16,3	17,2	9.571	17,8	11.192	19,0
	Ungültige Stimmen	1,1	2,4	3,0	1.069	2,0	779	1,3
	Gültige Stimmen	100,0	100,0	100,0	52.575	100,0	58.114	100,0
	davon							
	SPD	55,1	35,3	43,4	28.146	53,5	28.039	48,2
	CDU	26,8	37,7	35,8	15.706	29,9	20.991	36,1
	FDP	7,1	5,5	5,1	3.853	7,3	2.580	4,4
	GRÜNE	7,0	9,7	8,6	2.864	5,4	2.551	4,4
	REP	0,4	1,5	-	890	1,7	497	0,9
	PDS	1,2	2,8	3,8	566	1,1	662	1,1
	UNABH. BÜRGER	-	-	-	494	0,9	-	-
	PBC	0,1	0,2	-	-	-	-	-
	FAMILIE	0,3	1,1	-	-	-	-	-
	Die Tierschutzpartei	0,4	1,5	-	-	-	-	-
	BüSo	0	0,1	-	-	-	-	-
	NPD	0,3	0,8	-	-	-	771	1,3
	ödp	0	0,1	-	-	-	148	0,3
	ÖkoLi	-	-	-	-	-	-	-
	BGD	-	-	-	-	-	-	-
	UAP	-	-	-	-	-	-	-
	GRAUE	0,2	1,6	-	-	-	-	-
	WASG	-	-	-	-	-	1.726	3,0
	Die PARTEI	-	-	-	-	-	-	-
	AMP	-	-	-	-	-	-	-
	ZENTRUM	0	0,1	-	-	-	-	-
	LD	-	-	-	-	-	-	-
	Offensive D	1,0	-	-	-	-	-	-
	UNABH. KANDIDATEN	-	0,2	-	-	-	-	-
	Einzelbewerber1	-	-	-	-	-	149	0,3
	Einzelbewerber2	-	-	-	-	-	-	-
	Sonstige	0,2	1,9	3,4	56	0,1	-	-

Gewählt 2005: Sikora, Gabriele, SPD

1) Zweitstimmen 2) Wahlen zu den Vertretungen der Kreise und kreisfreien Städte

Noch: 2. Ergebnisse der Landtagswahl 2005 mit Vergleichsergebnissen früherer Wahlen

Wkr. Nr.	Wahlkreis / Merkmal	Bundestagswahl 1) am 22.09.2002	Europawahl am 13.06.2004	Kommunalwahlen 2) am 26.9.04	Landtagswahl am 14.05.2000		Landtagswahl am 22.05.2005	
		%	%	%	Anzahl	%	Anzahl	%
74	**Gelsenkirchen I**							
	ohne Sperrvermerk "W"	86,8	94,6	91,4	96.940	91,0	92.689	89,7
	mit Sperrvermerk "W"	13,2	5,4	8,6	9.561	9,0	10.682	10,3
	mit selbständigem Wahlschein	-	-	-	-	-	-	-
	Wahlberechtigte insgesamt	100,0	100,0	100,0	106.501	100,0	103.371	100,0
	Wähler/-innen	76,4	35,4	50,4	54.929	51,6	60.340	58,4
	dar. mit Wahlschein	16,6	14,2	15,8	9.140	16,6	10.167	16,8
	Ungültige Stimmen	1,2	2,9	2,4	518	0,9	736	1,2
	Gültige Stimmen	100,0	100,0	100,0	54.411	100,0	59.604	100,0
	davon							
	SPD	57,5	37,3	43,5	30.923	56,8	30.858	51,8
	CDU	23,8	34,1	35,7	14.275	26,2	19.873	33,3
	FDP	6,9	5,2	3,4	4.055	7,5	2.065	3,5
	GRÜNE	6,7	8,7	6,5	2.421	4,4	2.097	3,5
	REP	1,2	2,8	3,5	1.302	2,4	1.071	1,8
	PDS	1,3	3,0	2,9	686	1,3	630	1,1
	UNABH. BÜRGER	-	-	-	-	-	-	-
	PBC	0,1	0,2	-	-	-	250	0,4
	FAMILIE	0,3	1,1	-	-	-	-	-
	Die Tierschutzpartei	0,5	1,6	-	-	-	-	-
	BüSo	0	0,1	-	-	-	235	0,4
	NPD	0,2	1,1	-	-	-	986	1,7
	ödp	0	0,1	-	-	-	-	-
	ÖkoLi	-	-	-	-	-	-	-
	BGD	-	-	-	-	-	-	-
	UAP	-	-	-	-	-	-	-
	GRAUE	0,2	2,0	-	-	-	-	-
	WASG	-	-	-	-	-	1.539	2,6
	Die PARTEI	-	-	-	-	-	-	-
	AMP	-	-	-	-	-	-	-
	ZENTRUM	0	0,2	-	-	-	-	-
	LD	-	-	-	-	-	-	-
	Offensive D	1,2	-	-	-	-	-	-
	UNABH. KANDIDATEN	-	0,2	-	-	-	-	-
	Einzelbewerber1	-	-	-	-	-	-	-
	Einzelbewerber2	-	-	-	-	-	-	-
	Sonstige	0,2	2,3	4,5	749	1,4	-	-

Gewählt 2005: Gebhard, Heike, SPD

1) Zweitstimmen 2) Wahlen zu den Vertretungen der Kreise und kreisfreien Städte

Noch: 2. Ergebnisse der Landtagswahl 2005 mit Vergleichsergebnissen früherer Wahlen

Wkr. Nr.	Wahlkreis / Merkmal	Bundestagswahl 1) am 22.09.2002	Europawahl am 13.06.2004	Kommunalwahlen 2) am 26.9.04	Landtagswahl am 14.05.2000		Landtagswahl am 22.05.2005	
		%	%	%	Anzahl	%	Anzahl	%
75	**Gelsenkirchen II**							
	ohne Sperrvermerk "W"	86,7	94,8	92,8	86.833	90,7	81.381	89,9
	mit Sperrvermerk "W"	13,3	5,2	7,2	8.858	9,3	9.139	10,1
	mit selbständigem Wahlschein	-	-	-	-	-	-	-
	Wahlberechtigte insgesamt	100,0	100,0	100,0	95.691	100,0	90.520	100,0
	Wähler/-innen	73,3	32,9	46,4	46.891	49,0	49.130	54,3
	dar. mit Wahlschein	17,5	14,7	14,6	8.485	18,1	8.725	17,8
	Ungültige Stimmen	1,4	3,0	2,5	398	0,8	617	1,3
	Gültige Stimmen	100,0	100,0	100,0	46.493	100,0	48.513	100,0
	davon							
	SPD	55,4	36,1	40,1	25.184	54,2	23.900	49,3
	CDU	24,2	34,0	35,0	12.928	27,8	15.874	32,7
	FDP	6,9	4,7	3,1	3.185	6,9	1.774	3,7
	GRÜNE	7,5	9,6	7,2	2.332	5,0	2.001	4,1
	REP	1,3	3,3	4,7	1.335	2,9	1.081	2,2
	PDS	1,6	3,3	3,6	813	1,7	643	1,3
	UNABH. BÜRGER	-	-	-	-	-	-	-
	PBC	0,1	0,3	-	-	-	-	-
	FAMILIE	0,2	1,0	-	-	-	-	-
	Die Tierschutzpartei	0,6	1,5	-	-	-	-	-
	BüSo	0	0,1	-	-	-	139	0,3
	NPD	0,3	1,2	-	-	-	831	1,7
	ödp	0	0,1	-	-	-	-	-
	ÖkoLi	-	-	-	-	-	-	-
	BGD	-	-	-	-	-	-	-
	UAP	-	-	-	-	-	-	-
	GRAUE	0,2	2,2	-	-	-	619	1,3
	WASG	-	-	-	-	-	1.651	3,4
	Die PARTEI	-	-	-	-	-	-	-
	AMP	-	-	-	-	-	-	-
	ZENTRUM	0	0,2	-	-	-	-	-
	LD	-	-	-	-	-	-	-
	Offensive D	1,4	-	-	-	-	-	-
	UNABH. KANDIDATEN	-	0,2	-	-	-	-	-
	Einzelbewerber1	-	-	-	-	-	-	-
	Einzelbewerber2	-	-	-	-	-	-	-
	Sonstige	0,2	2,3	6,3	716	1,5	-	-

Gewählt 2005: Töns, Markus, SPD

1) Zweitstimmen 2) Wahlen zu den Vertretungen der Kreise und kreisfreien Städte

Noch: 2. Ergebnisse der Landtagswahl 2005 mit Vergleichsergebnissen früherer Wahlen

Wkr. Nr.	Wahlkreis / Merkmal	Bundestagswahl 1) am 22.09.2002	Europawahl am 13.06.2004	Kommunalwahlen 2) am 26.9.04	Landtagswahl am 14.05.2000		Landtagswahl am 22.05.2005	
		%	%	%	Anzahl	%	Anzahl	%
76	**Bottrop**							
	ohne Sperrvermerk "W"	85,0	93,5	90,6	81.574	89,3	80.707	88,4
	mit Sperrvermerk "W"	15,0	6,5	9,4	9.773	10,7	10.539	11,6
	mit selbständigem Wahlschein	0	-	-	-	-	-	-
	Wahlberechtigte insgesamt	100,0	100,0	100,0	91.347	100,0	91.246	100,0
	Wähler/-innen	80,3	40,6	56,4	52.419	57,4	58.571	64,2
	dar. mit Wahlschein	18,0	15,0	15,8	9.335	17,8	10.138	17,3
	Ungültige Stimmen	1,1	2,7	1,9	440	0,8	608	1,0
	Gültige Stimmen	100,0	100,0	100,0	51.979	100,0	57.963	100,0
	davon							
	SPD	55,6	35,0	41,2	28.297	54,4	28.873	49,8
	CDU	27,1	38,2	37,1	15.258	29,4	20.368	35,1
	FDP	6,6	4,8	3,3	3.663	7,0	1.914	3,3
	GRÜNE	6,2	8,7	5,0	2.644	5,1	2.008	3,5
	REP	0,7	1,8	0,1	854	1,6	844	1,5
	PDS	1,2	2,3	-	416	0,8	495	0,9
	UNABH. BÜRGER	-	-	-	236	0,5	282	0,5
	PBC	0,1	0,1	-	-	-	-	-
	FAMILIE	0,2	1,0	-	-	-	-	-
	Die Tierschutzpartei	0,3	1,5	-	-	-	-	-
	BüSo	0	0,1	-	98	0,2	-	-
	NPD	0,2	0,7	-	-	-	514	0,9
	ödp	0,4	1,6	6,6	-	-	771	1,3
	ÖkoLi	-	-	-	-	-	-	-
	BGD	-	-	-	-	-	-	-
	UAP	-	-	-	-	-	-	-
	GRAUE	0,1	1,4	-	-	-	-	-
	WASG	-	-	-	-	-	1.681	2,9
	Die PARTEI	-	-	-	-	-	-	-
	AMP	-	-	-	-	-	-	-
	ZENTRUM	0	0,1	-	-	-	-	-
	LD	-	-	-	-	-	-	-
	Offensive D	1,2	-	-	-	-	-	-
	UNABH. KANDIDATEN	-	0,2	-	-	-	-	-
	Einzelbewerber1	-	-	-	-	-	213	0,4
	Einzelbewerber2	-	-	-	-	-	-	-
	Sonstige	0,1	2,5	6,6	513	1,0	-	-

Gewählt 2005: Ruhkemper, Cornelia, SPD

1) Zweitstimmen 2) Wahlen zu den Vertretungen der Kreise und kreisfreien Städte

Noch: 2. Ergebnisse der Landtagswahl 2005 mit Vergleichsergebnissen früherer Wahlen

Wkr. Nr.	Wahlkreis / Merkmal	Bundestagswahl 1) am 22.09.2002	Europawahl am 13.06.2004	Kommunalwahlen 2) am 26.9.04	Landtagswahl am 14.05.2000		Landtagswahl am 22.05.2005	
		%	%	%	Anzahl	%	Anzahl	%
77	**Borken I**							
	ohne Sperrvermerk "W"	86,7	93,9	91,4	94.123	91,9	95.473	89,7
	mit Sperrvermerk "W"	13,3	6,1	8,6	8.291	8,1	10.944	10,3
	mit selbständigem Wahlschein	-	0	-	2	0	-	-
	Wahlberechtigte insgesamt	100,0	100,0	100,0	102.416	100,0	106.417	100,0
	Wähler/-innen	82,5	44,7	59,6	59.516	58,1	70.452	66,2
	dar. mit Wahlschein	15,5	12,0	13,2	7.856	13,2	10.373	14,7
	Ungültige Stimmen	0,7	1,0	2,1	481	0,8	541	0,8
	Gültige Stimmen	100,0	100,0	100,0	59.035	100,0	69.911	100,0
	davon							
	SPD	35,7	19,7	27,0	20.285	34,4	19.622	28,1
	CDU	45,6	59,3	52,6	29.345	49,7	40.742	58,3
	FDP	9,8	6,3	5,7	5.128	8,7	3.916	5,6
	GRÜNE	6,7	9,0	9,2	3.668	6,2	3.145	4,5
	REP	0,2	0,6	-	-	-	379	0,5
	PDS	0,6	1,0	-	274	0,5	325	0,5
	UNABH. BÜRGER	-	-	-	-	-	-	-
	PBC	0	0,1	-	-	-	-	-
	FAMILIE	0,2	0,7	-	-	-	-	-
	Die Tierschutzpartei	0,3	0,8	-	-	-	-	-
	BüSo	0	0	-	-	-	-	-
	NPD	0,2	0,3	-	-	-	-	-
	ödp	0	0,2	-	-	-	152	0,2
	ÖkoLi	-	-	-	-	-	-	-
	BGD	-	-	-	-	-	-	-
	UAP	-	-	-	-	-	-	-
	GRAUE	0,1	0,6	-	-	-	-	-
	WASG	-	-	-	-	-	1.630	2,3
	Die PARTEI	-	-	-	-	-	-	-
	AMP	-	-	-	-	-	-	-
	ZENTRUM	0	0,2	-	-	-	-	-
	LD	-	-	-	-	-	-	-
	Offensive D	0,4	-	-	-	-	-	-
	UNABH. KANDIDATEN	-	0,1	-	-	-	-	-
	Einzelbewerber1	-	-	-	-	-	-	-
	Einzelbewerber2	-	-	-	-	-	-	-
	Sonstige	0,2	1,1	5,6	335	0,6	-	-

Gewählt 2005: Wüst, Hendrik, CDU

1) Zweitstimmen 2) Wahlen zu den Vertretungen der Kreise und kreisfreien Städte

Noch: 2. Ergebnisse der Landtagswahl 2005 mit Vergleichsergebnissen früherer Wahlen

Wkr. Nr.	Wahlkreis / Merkmal	Bundestagswahl 1) am 22.09.2002	Europawahl am 13.06.2004	Kommunalwahlen 2) am 26.9.04	Landtagswahl am 14.05.2000		Landtagswahl am 22.05.2005	
		%	%	%	Anzahl	%	Anzahl	%
78	**Borken II**							
	ohne Sperrvermerk "W"	87,6	94,5	92,1	94.048	92,5	95.612	90,2
	mit Sperrvermerk "W"	12,4	5,5	7,9	7.586	7,5	10.420	9,8
	mit selbständigem Wahlschein	-	-	-	-	-	-	-
	Wahlberechtigte insgesamt	100,0	100,0	100,0	101.634	100,0	106.032	100,0
	Wähler/-innen	81,3	41,8	57,5	58.020	57,1	67.926	64,1
	dar. mit Wahlschein	14,6	12,0	12,7	7.051	12,2	9.858	14,5
	Ungültige Stimmen	1,0	1,1	2,0	487	0,8	588	0,9
	Gültige Stimmen	100,0	100,0	100,0	57.533	100,0	67.338	100,0
	davon							
	SPD	33,4	16,8	19,1	17.787	30,9	16.191	24,0
	CDU	49,3	64,9	57,6	31.375	54,5	42.387	62,9
	FDP	9,5	5,6	6,7	4.498	7,8	3.998	5,9
	GRÜNE	5,6	7,1	5,5	3.186	5,5	2.462	3,7
	REP	0,2	0,9	-	-	-	459	0,7
	PDS	0,6	0,9	-	348	0,6	389	0,6
	UNABH. BÜRGER	-	-	-	-	-	-	-
	PBC	0,1	0,2	-	-	-	172	0,3
	FAMILIE	0,2	0,6	-	-	-	-	-
	Die Tierschutzpartei	0,3	0,7	-	-	-	-	-
	BüSo	0	0	-	-	-	-	-
	NPD	0,2	0,3	-	-	-	-	-
	ödp	0	0,1	-	-	-	137	0,2
	ÖkoLi	-	-	-	-	-	-	-
	BGD	-	-	-	-	-	-	-
	UAP	-	-	-	-	-	-	-
	GRAUE	0,1	0,5	-	-	-	-	-
	WASG	-	-	-	-	-	1.143	1,7
	Die PARTEI	-	-	-	-	-	-	-
	AMP	-	-	-	-	-	-	-
	ZENTRUM	0,1	0,2	-	-	-	-	-
	LD	-	-	-	-	-	-	-
	Offensive D	0,3	-	-	-	-	-	-
	UNABH. KANDIDATEN	-	0,2	-	-	-	-	-
	Einzelbewerber1	-	-	-	-	-	-	-
	Einzelbewerber2	-	-	-	-	-	-	-
	Sonstige	0,1	1,1	11,2	339	0,6	-	-

Gewählt 2005: Tenhumberg, Bernhard, CDU

1) Zweitstimmen 2) Wahlen zu den Vertretungen der Kreise und kreisfreien Städte

Noch: 2. Ergebnisse der Landtagswahl 2005 mit Vergleichsergebnissen früherer Wahlen

Wkr. Nr.	Wahlkreis / Merkmal	Bundestagswahl 1) am 22.09.2002	Europawahl am 13.06.2004	Kommunalwahlen 2) am 26.9.04	Landtagswahl am 14.05.2000		Landtagswahl am 22.05.2005	
		%	%	%	Anzahl	%	Anzahl	%
81	**Steinfurt I**							
	ohne Sperrvermerk "W"	85,9	93,5	90,6	96.447	91,1	98.607	89,3
	mit Sperrvermerk "W"	14,1	6,5	9,4	9.458	8,9	11.871	10,7
	mit selbständigem Wahlschein	0	0	-	-	-	-	-
	Wahlberechtigte insgesamt	100,0	100,0	100,0	105.905	100,0	110.478	100,0
	Wähler/-innen	83,7	44,3	62,0	64.011	60,4	74.048	67,0
	dar. mit Wahlschein	16,5	13,3	14,3	8.985	14,0	11.327	15,3
	Ungültige Stimmen	0,9	1,1	2,7	537	0,8	676	0,9
	Gültige Stimmen	100,0	100,0	100,0	63.474	100,0	73.372	100,0
	davon							
	SPD	37,6	20,8	25,3	22.061	34,8	21.438	29,2
	CDU	41,6	55,9	53,4	28.693	45,2	40.585	55,3
	FDP	10,8	6,8	10,6	6.976	11,0	4.654	6,3
	GRÜNE	7,5	10,5	10,7	4.790	7,5	3.959	5,4
	REP	0,2	0,7	-	533	0,8	262	0,4
	PDS	0,8	1,0	-	421	0,7	366	0,5
	UNABH. BÜRGER	-	-	-	-	-	-	-
	PBC	0,1	0,1	-	-	-	-	-
	FAMILIE	0,2	0,6	-	-	-	-	-
	Die Tierschutzpartei	0,3	0,8	-	-	-	-	-
	BüSo	0	0	-	-	-	-	-
	NPD	0,2	0,4	-	-	-	492	0,7
	ödp	0	0,1	-	-	-	-	-
	ÖkoLi	-	-	-	-	-	-	-
	BGD	-	-	-	-	-	-	-
	UAP	-	-	-	-	-	-	-
	GRAUE	0,1	0,8	-	-	-	494	0,7
	WASG	-	-	-	-	-	950	1,3
	Die PARTEI	-	-	-	-	-	-	-
	AMP	-	-	-	-	-	-	-
	ZENTRUM	0,1	0,3	-	-	-	172	0,2
	LD	-	-	-	-	-	-	-
	Offensive D	0,3	-	-	-	-	-	-
	UNABH. KANDIDATEN	-	0,1	-	-	-	-	-
	Einzelbewerber1	-	-	-	-	-	-	-
	Einzelbewerber2	-	-	-	-	-	-	-
	Sonstige	0,1	0,9	-	-	-	-	-

Gewählt 2005: Brüning, Hannelore, CDU

1) Zweitstimmen 2) Wahlen zu den Vertretungen der Kreise und kreisfreien Städte

Noch: 2. Ergebnisse der Landtagswahl 2005 mit Vergleichsergebnissen früherer Wahlen

Wkr. Nr.	Wahlkreis / Merkmal	Bundestagswahl 1) am 22.09.2002	Europawahl am 13.06.2004	Kommunalwahlen 2) am 26.9.04	Landtagswahl am 14.05.2000		Landtagswahl am 22.05.2005	
		%	%	%	Anzahl	%	Anzahl	%
82	**Steinfurt II**							
	ohne Sperrvermerk "W"	87,6	95,1	92,9	95.853	92,5	97.588	91,2
	mit Sperrvermerk "W"	12,4	4,9	7,1	7.785	7,5	9.387	8,8
	mit selbständigem Wahlschein	-	-	-	-	-	-	-
	Wahlberechtigte insgesamt	100,0	100,0	100,0	103.638	100,0	106.975	100,0
	Wähler/-innen	82,2	42,2	56,4	59.313	57,2	68.274	63,8
	dar. mit Wahlschein	14,8	10,8	11,9	7.391	12,5	8.952	13,1
	Ungültige Stimmen	1,0	1,5	2,4	467	0,8	571	0,8
	Gültige Stimmen	100,0	100,0	100,0	58.846	100,0	67.703	100,0
	davon							
	SPD	40,5	22,3	28,4	22.825	38,8	22.034	32,5
	CDU	40,4	55,9	54,5	27.050	46,0	36.226	53,5
	FDP	9,9	6,4	7,2	4.969	8,4	3.550	5,2
	GRÜNE	7,1	9,4	9,9	3.139	5,3	3.140	4,6
	REP	0,2	0,6	-	382	0,6	203	0,3
	PDS	0,8	1,2	-	481	0,8	360	0,5
	UNABH. BÜRGER	-	-	-	-	-	-	-
	PBC	0,1	0,1	-	-	-	-	-
	FAMILIE	0,2	0,7	-	-	-	-	-
	Die Tierschutzpartei	0,2	0,7	-	-	-	-	-
	BüSo	0	0	-	-	-	-	-
	NPD	0,2	0,4	-	-	-	531	0,8
	ödp	0	0,1	-	-	-	-	-
	ÖkoLi	-	-	-	-	-	-	-
	BGD	-	-	-	-	-	-	-
	UAP	-	-	-	-	-	-	-
	GRAUE	0,1	0,8	-	-	-	465	0,7
	WASG	-	-	-	-	-	1.194	1,8
	Die PARTEI	-	-	-	-	-	-	-
	AMP	-	-	-	-	-	-	-
	ZENTRUM	0	0,2	-	-	-	-	-
	LD	-	-	-	-	-	-	-
	Offensive D	0,2	-	-	-	-	-	-
	UNABH. KANDIDATEN	-	0,1	-	-	-	-	-
	Einzelbewerber1	-	-	-	-	-	-	-
	Einzelbewerber2	-	-	-	-	-	-	-
	Sonstige	0,1	1,0	-	-	-	-	-

Gewählt 2005: Wilp, Josef, CDU

1) Zweitstimmen 2) Wahlen zu den Vertretungen der Kreise und kreisfreien Städte

Noch: 2. Ergebnisse der Landtagswahl 2005 mit Vergleichsergebnissen früherer Wahlen

Wkr. Nr.	Wahlkreis — Merkmal	Bundestagswahl 1) am 22.09.2002	Europawahl am 13.06.2004	Kommunalwahlen 2) am 26.9.04	Landtagswahl am 14.05.2000		Landtagswahl am 22.05.2005	
		%	%	%	Anzahl	%	Anzahl	%
83	**Steinfurt III**							
	ohne Sperrvermerk "W"	87,9	94,8	92,2	99.161	92,5	100.478	90,3
	mit Sperrvermerk "W"	12,1	5,2	7,8	8.087	7,5	10.736	9,7
	mit selbständigem Wahlschein	-	-	-	-	-	-	-
	Wahlberechtigte insgesamt	100,0	100,0	100,0	107.248	100,0	111.214	100,0
	Wähler/-innen	82,9	43,7	59,7	60.816	56,7	72.165	64,9
	dar. mit Wahlschein	14,0	11,1	12,3	7.771	12,8	10.228	14,2
	Ungültige Stimmen	1,1	1,3	2,6	549	0,9	619	0,9
	Gültige Stimmen	100,0	100,0	100,0	60.267	100,0	71.546	100,0
	davon							
	SPD	46,8	30,7	37,4	27.975	46,4	30.344	42,4
	CDU	34,1	46,8	44,8	22.253	36,9	31.794	44,4
	FDP	9,4	6,4	8,4	5.579	9,3	3.642	5,1
	GRÜNE	7,3	9,8	9,5	3.341	5,5	3.124	4,4
	REP	0,2	0,6	-	-	-	186	0,3
	PDS	0,8	1,4	-	558	0,9	424	0,6
	UNABH. BÜRGER	-	-	-	561	0,9	-	-
	PBC	0,1	0,1	-	-	-	76	0,1
	FAMILIE	0,2	0,7	-	-	-	-	-
	Die Tierschutzpartei	0,2	0,8	-	-	-	-	-
	BüSo	0	0	-	-	-	-	-
	NPD	0,2	0,5	-	-	-	587	0,8
	ödp	0	0,1	-	-	-	-	-
	ÖkoLi	-	-	-	-	-	-	-
	BGD	-	-	-	-	-	-	-
	UAP	-	-	-	-	-	-	-
	GRAUE	0,1	0,7	-	-	-	348	0,5
	WASG	-	-	-	-	-	744	1,0
	Die PARTEI	-	-	-	-	-	-	-
	AMP	-	-	-	-	-	-	-
	ZENTRUM	0	0,1	-	-	-	-	-
	LD	-	-	-	-	-	-	-
	Offensive D	0,3	-	-	-	-	-	-
	UNABH. KANDIDATEN	-	0,1	-	-	-	-	-
	Einzelbewerber1	-	-	-	-	-	277	0,4
	Einzelbewerber2	-	-	-	-	-	-	-
	Sonstige	0,1	1,1	-	-	-	-	-

Gewählt 2005: Grunendahl, Wilfried, CDU

1) Zweitstimmen 2) Wahlen zu den Vertretungen der Kreise und kreisfreien Städte

Noch: 2. Ergebnisse der Landtagswahl 2005 mit Vergleichsergebnissen früherer Wahlen

Wkr. Nr.	Wahlkreis / Merkmal	Bundestagswahl 1) am 22.09.2002	Europawahl am 13.06.2004	Kommunalwahlen 2) am 26.9.04	Landtagswahl am 14.05.2000		Landtagswahl am 22.05.2005	
		%	%	%	Anzahl	%	Anzahl	%
84	**Münster I**							
	ohne Sperrvermerk "W"	74,3	87,2	84,6	79.767	81,8	81.236	80,4
	mit Sperrvermerk "W"	25,7	12,8	15,4	17.757	18,2	19.760	19,6
	mit selbständigem Wahlschein	-	-	-	-	-	-	-
	Wahlberechtigte insgesamt	100,0	100,0	100,0	97.524	100,0	100.996	100,0
	Wähler/-innen	85,1	50,8	60,0	64.479	66,1	71.361	70,7
	dar. mit Wahlschein	29,1	23,3	23,7	16.699	25,9	18.730	26,2
	Ungültige Stimmen	0,7	0,9	1,1	452	0,7	487	0,7
	Gültige Stimmen	100,0	100,0	100,0	64.027	100,0	70.874	100,0
	davon							
	SPD	35,2	19,2	24,3	18.685	29,2	22.805	32,2
	CDU	34,4	41,8	42,3	24.700	38,6	30.555	43,1
	FDP	10,8	8,1	7,7	9.162	14,3	4.905	6,9
	GRÜNE	16,9	24,6	21,0	9.865	15,4	9.841	13,9
	REP	0,1	0,4	-	332	0,5	137	0,2
	PDS	1,4	1,9	1,4	663	1,0	466	0,7
	UNABH. BÜRGER	-	-	-	342	0,5	-	-
	PBC	0	0,1	-	-	-	-	-
	FAMILIE	0,1	0,4	-	-	-	-	-
	Die Tierschutzpartei	0,2	0,6	-	-	-	-	-
	BüSo	0	0	-	-	-	-	-
	NPD	0,1	0,3	-	-	-	326	0,5
	ödp	0,1	0,5	0,9	-	-	328	0,5
	ÖkoLi	-	-	-	-	-	-	-
	BGD	-	-	-	-	-	-	-
	UAP	-	-	-	-	-	-	-
	GRAUE	0,2	0,9	-	-	-	-	-
	WASG	-	-	-	-	-	1.341	1,9
	Die PARTEI	-	-	-	-	-	-	-
	AMP	-	-	-	-	-	-	-
	ZENTRUM	0	0,1	-	-	-	-	-
	LD	-	-	-	-	-	-	-
	Offensive D	0,2	-	-	-	-	-	-
	UNABH. KANDIDATEN	-	0,2	-	-	-	-	-
	Einzelbewerber1	-	-	-	-	-	170	0,2
	Einzelbewerber2	-	-	-	-	-	-	-
	Sonstige	0,1	0,9	2,3	278	0,4	-	-

Gewählt 2005: Kastner, Marie-Theres, CDU

1) Zweitstimmen 2) Wahlen zu den Vertretungen der Kreise und kreisfreien Städte

Noch: 2. Ergebnisse der Landtagswahl 2005 mit Vergleichsergebnissen früherer Wahlen

Wkr. Nr.	Wahlkreis / Merkmal	Bundestagswahl 1) am 22.09.2002	Europawahl am 13.06.2004	Kommunalwahlen 2) am 26.9.04	Landtagswahl am 14.05.2000		Landtagswahl am 22.05.2005	
		%	%	%	Anzahl	%	Anzahl	%
85	**Münster II**							
	ohne Sperrvermerk "W"	77,1	88,4	86,0	84.536	83,9	84.617	81,9
	mit Sperrvermerk "W"	22,9	11,6	14,0	16.221	16,1	18.688	18,1
	mit selbständigem Wahlschein	0	-	-	-	-	-	-
	Wahlberechtigte insgesamt	100,0	100,0	100,0	100.757	100,0	103.305	100,0
	Wähler/-innen	83,9	48,8	58,8	64.609	64,1	71.332	69,0
	dar. mit Wahlschein	26,2	21,9	22,0	15.267	23,6	17.586	24,7
	Ungültige Stimmen	0,8	1,0	1,1	429	0,7	557	0,8
	Gültige Stimmen	100,0	100,0	100,0	64.180	100,0	70.775	100,0
	davon							
	SPD	37,3	20,0	26,4	20.413	31,8	23.493	33,2
	CDU	34,1	42,3	43,2	24.307	37,9	31.264	44,2
	FDP	11,8	7,8	8,0	9.292	14,5	4.639	6,6
	GRÜNE	14,1	22,7	17,7	8.544	13,3	8.548	12,1
	REP	0,1	0,6	-	367	0,6	200	0,3
	PDS	1,4	2,0	1,6	673	1,0	626	0,9
	UNABH. BÜRGER	-	-	-	229	0,4	-	-
	PBC	0	0,1	-	-	-	-	-
	FAMILIE	0,1	0,4	-	-	-	-	-
	Die Tierschutzpartei	0,2	0,7	-	-	-	-	-
	BüSo	0	0	-	-	-	-	-
	NPD	0,1	0,4	-	-	-	402	0,6
	ödp	0,1	0,6	0,8	-	-	311	0,4
	ÖkoLi	-	-	-	-	-	-	-
	BGD	-	-	-	-	-	-	-
	UAP	-	-	-	-	-	-	-
	GRAUE	0,2	1,0	-	-	-	-	-
	WASG	-	-	-	-	-	1.292	1,8
	Die PARTEI	-	-	-	-	-	-	-
	AMP	-	-	-	-	-	-	-
	ZENTRUM	0	0,1	-	-	-	-	-
	LD	-	-	-	-	-	-	-
	Offensive D	0,3	-	-	-	-	-	-
	UNABH. KANDIDATEN	-	0,2	-	-	-	-	-
	Einzelbewerber1	-	-	-	-	-	-	-
	Einzelbewerber2	-	-	-	-	-	-	-
	Sonstige	0,1	1,0	2,4	355	0,6	-	-

Gewählt 2005: Sternberg, Thomas, Dr., CDU

1) Zweitstimmen 2) Wahlen zu den Vertretungen der Kreise und kreisfreien Städte

Noch: 2. Ergebnisse der Landtagswahl 2005 mit Vergleichsergebnissen früherer Wahlen

Wkr. Nr.	Wahlkreis / Merkmal	Bundestagswahl 1) am 22.09.2002	Europawahl am 13.06.2004	Kommunalwahlen 2) am 26.9.04	Landtagswahl am 14.05.2000		Landtagswahl am 22.05.2005	
		%	%	%	Anzahl	%	Anzahl	%
86	**Warendorf I**							
	ohne Sperrvermerk "W"	85,3	93,0	89,9	96.686	90,7	98.234	88,5
	mit Sperrvermerk "W"	14,7	7,0	10,1	9.938	9,3	12.762	11,5
	mit selbständigem Wahlschein	0	-	-	2	0	3	0
	Wahlberechtigte insgesamt	100,0	100,0	100,0	106.626	100,0	110.999	100,0
	Wähler/-innen	84,6	46,7	63,7	67.161	63,0	76.339	68,8
	dar. mit Wahlschein	16,8	13,9	14,9	9.476	14,1	12.273	16,1
	Ungültige Stimmen	1,1	1,3	1,7	604	0,9	755	1,0
	Gültige Stimmen	100,0	100,0	100,0	66.557	100,0	75.584	100,0
	davon							
	SPD	35,1	18,8	19,8	20.939	31,5	20.519	27,1
	CDU	44,1	56,4	48,4	30.171	45,3	42.714	56,5
	FDP	11,4	7,7	8,7	9.733	14,6	5.292	7,0
	GRÜNE	7,0	10,7	10,8	4.113	6,2	4.355	5,8
	REP	0,2	1,0	-	576	0,9	334	0,4
	PDS	0,7	1,0	-	364	0,5	440	0,6
	UNABH. BÜRGER	-	-	-	661	1,0	-	-
	PBC	0,1	0,1	-	-	-	-	-
	FAMILIE	0,2	0,7	-	-	-	-	-
	Die Tierschutzpartei	0,3	0,8	-	-	-	-	-
	BüSo	0	0	-	-	-	-	-
	NPD	0,2	0,4	-	-	-	563	0,7
	ödp	0	0,2	-	-	-	235	0,3
	ÖkoLi	-	-	-	-	-	-	-
	BGD	-	-	-	-	-	-	-
	UAP	-	-	-	-	-	-	-
	GRAUE	0,1	0,7	-	-	-	-	-
	WASG	-	-	-	-	-	1.132	1,5
	Die PARTEI	-	-	-	-	-	-	-
	AMP	-	-	-	-	-	-	-
	ZENTRUM	0	0,1	-	-	-	-	-
	LD	-	-	-	-	-	-	-
	Offensive D	0,5	-	-	-	-	-	-
	UNABH. KANDIDATEN	-	0,2	-	-	-	-	-
	Einzelbewerber1	-	-	-	-	-	-	-
	Einzelbewerber2	-	-	-	-	-	-	-
	Sonstige	0,1	1,2	12,3	-	-	-	-

Gewählt 2005: Sendker, Reinhold, CDU

1) Zweitstimmen 2) Wahlen zu den Vertretungen der Kreise und kreisfreien Städte

Noch: 2. Ergebnisse der Landtagswahl 2005 mit Vergleichsergebnissen früherer Wahlen

Wkr. Nr.	Wahlkreis / Merkmal	Bundestagswahl 1) am 22.09.2002	Europawahl am 13.06.2004	Kommunalwahlen 2) am 26.9.04	Landtagswahl am 14.05.2000		Landtagswahl am 22.05.2005	
		%	%	%	Anzahl	%	Anzahl	%
87	**Warendorf II**							
	ohne Sperrvermerk "W"	84,3	93,0	90,0	86.251	89,7	86.248	88,0
	mit Sperrvermerk "W"	15,7	7,0	10,0	9.900	10,3	11.715	12,0
	mit selbständigem Wahlschein	-	-	-	-	-	-	-
	Wahlberechtigte insgesamt	100,0	100,0	100,0	96.151	100,0	97.963	100,0
	Wähler/-innen	82,5	43,7	59,5	57.946	60,3	63.207	64,5
	dar. mit Wahlschein	18,4	15,1	15,9	9.312	16,1	11.133	17,6
	Ungültige Stimmen	1,0	1,6	2,3	643	1,1	664	1,1
	Gültige Stimmen	100,0	100,0	100,0	57.303	100,0	62.543	100,0
	davon							
	SPD	42,5	24,2	29,3	23.163	40,4	21.424	34,3
	CDU	38,9	52,6	50,9	24.023	41,9	32.287	51,6
	FDP	9,7	6,6	6,3	5.887	10,3	3.556	5,7
	GRÜNE	6,0	8,9	8,1	2.605	4,5	2.490	4,0
	REP	0,3	1,0	-	577	1,0	296	0,5
	PDS	1,0	1,5	-	398	0,7	496	0,8
	UNABH. BÜRGER	-	-	-	-	-	-	-
	PBC	0,1	0,1	-	-	-	-	-
	FAMILIE	0,2	0,8	-	442	0,8	-	-
	Die Tierschutzpartei	0,2	0,9	-	-	-	-	-
	BüSo	0	0	-	-	-	-	-
	NPD	0,2	0,5	-	-	-	540	0,9
	ödp	0	0,2	-	-	-	-	-
	ÖkoLi	-	-	-	-	-	-	-
	BGD	-	-	-	-	-	-	-
	UAP	-	-	-	-	-	-	-
	GRAUE	0,1	0,9	-	-	-	-	-
	WASG	-	-	-	-	-	1.454	2,3
	Die PARTEI	-	-	-	-	-	-	-
	AMP	-	-	-	-	-	-	-
	ZENTRUM	0	0,2	-	-	-	-	-
	LD	-	-	-	-	-	-	-
	Offensive D	0,5	-	-	-	-	-	-
	UNABH. KANDIDATEN	-	0,2	-	-	-	-	-
	Einzelbewerber1	-	-	-	-	-	-	-
	Einzelbewerber2	-	-	-	-	-	-	-
	Sonstige	0,1	1,4	5,4	208	0,4	-	-

Gewählt 2005: Recker, Bernhard, CDU

1) Zweitstimmen 2) Wahlen zu den Vertretungen der Kreise und kreisfreien Städte

Noch: 2. Ergebnisse der Landtagswahl 2005 mit Vergleichsergebnissen früherer Wahlen

Wkr. Nr.	Wahlkreis / Merkmal	Bundestagswahl 1) am 22.09.2002	Europawahl am 13.06.2004	Kommunalwahlen 2) am 26.9.04	Landtagswahl am 14.05.2000		Landtagswahl am 22.05.2005	
		%	%	%	Anzahl	%	Anzahl	%
88	**Minden-Lübbecke I**							
	ohne Sperrvermerk "W"	88,6	94,9	91,9	106.235	92,1	107.027	91,1
	mit Sperrvermerk "W"	11,4	5,1	8,1	9.060	7,9	10.480	8,9
	mit selbständigem Wahlschein	-	-	-	-	-	-	-
	Wahlberechtigte insgesamt	100,0	100,0	100,0	115.295	100,0	117.507	100,0
	Wähler/-innen	81,6	40,0	59,6	65.969	57,2	72.569	61,8
	dar. mit Wahlschein	13,4	11,6	12,5	8.523	12,9	9.911	13,7
	Ungültige Stimmen	1,5	1,6	1,6	625	0,9	778	1,1
	Gültige Stimmen	100,0	100,0	100,0	65.344	100,0	71.791	100,0
	davon							
	SPD	42,0	28,6	30,9	29.022	44,4	25.343	35,3
	CDU	38,7	47,6	48,7	26.877	41,1	36.108	50,3
	FDP	9,5	7,7	6,7	4.838	7,4	3.888	5,4
	GRÜNE	6,0	8,1	6,3	2.745	4,2	2.846	4,0
	REP	0,4	1,8	2,3	713	1,1	773	1,1
	PDS	0,8	1,1	-	422	0,6	-	-
	UNABH. BÜRGER	-	-	-	-	-	-	-
	PBC	0,6	0,8	-	509	0,8	575	0,8
	FAMILIE	0,3	0,7	-	44	0,1	-	-
	Die Tierschutzpartei	0,3	0,7	-	-	-	-	-
	BüSo	0	0,1	-	-	-	-	-
	NPD	0,2	0,4	-	-	-	714	1,0
	ödp	0	0,1	0,5	174	0,3	229	0,3
	ÖkoLi	-	-	-	-	-	-	-
	BGD	-	-	-	-	-	-	-
	UAP	-	-	-	-	-	-	-
	GRAUE	0,1	0,7	-	-	-	-	-
	WASG	-	-	-	-	-	1.315	1,8
	Die PARTEI	-	-	-	-	-	-	-
	AMP	-	-	-	-	-	-	-
	ZENTRUM	0	0,1	-	-	-	-	-
	LD	-	-	-	-	-	-	-
	Offensive D	1,0	-	-	-	-	-	-
	UNABH. KANDIDATEN	-	0,2	-	-	-	-	-
	Einzelbewerber1	-	-	-	-	-	-	-
	Einzelbewerber2	-	-	-	-	-	-	-
	Sonstige	0,2	1,3	4,6	-	-	-	-

Gewählt 2005: Ortgies, Friedhelm, CDU

1) Zweitstimmen 2) Wahlen zu den Vertretungen der Kreise und kreisfreien Städte

Noch: 2. Ergebnisse der Landtagswahl 2005 mit Vergleichsergebnissen früherer Wahlen

Wkr. Nr.	Wahlkreis / Merkmal	Bundestagswahl 1) am 22.09.2002	Europawahl am 13.06.2004	Kommunalwahlen 2) am 26.9.04	Landtagswahl am 14.05.2000		Landtagswahl am 22.05.2005	
		%	%	%	Anzahl	%	Anzahl	%
89	**Minden-Lübbecke II**							
	ohne Sperrvermerk "W"	84,8	93,0	90,9	115.238	89,5	114.762	88,3
	mit Sperrvermerk "W"	15,0	7,0	9,1	13.560	10,5	15.209	11,7
	mit selbständigem Wahlschein	0	-	-	-	-	-	-
	Wahlberechtigte insgesamt	100,0	100,0	100,0	128.798	100,0	129.971	100,0
	Wähler/-innen	79,8	39,1	52,0	70.645	54,8	76.566	58,9
	dar. mit Wahlschein	18,2	16,4	16,2	12.747	18,0	14.131	18,5
	Ungültige Stimmen	1,3	1,8	1,8	739	1,0	968	1,3
	Gültige Stimmen	100,0	100,0	100,0	69.906	100,0	75.598	100,0
	davon							
	SPD	47,1	32,9	38,1	34.338	49,1	32.042	42,4
	CDU	31,8	38,0	37,1	23.066	33,0	30.087	39,8
	FDP	9,0	8,4	7,6	6.091	8,7	4.778	6,3
	GRÜNE	8,1	11,4	11,1	4.330	6,2	4.077	5,4
	REP	0,5	1,5	2,6	776	1,1	771	1,0
	PDS	1,1	1,8	-	633	0,9	-	-
	UNABH. BÜRGER	-	-	-	-	-	-	-
	PBC	0,4	0,5	-	302	0,4	500	0,7
	FAMILIE	0,2	0,7	-	194	0,3	-	-
	Die Tierschutzpartei	0,3	1,0	-	-	-	-	-
	BüSo	0	0,1	-	-	-	-	-
	NPD	0,2	0,6	-	-	-	1.010	1,3
	ödp	0	0,3	0,8	176	0,3	168	0,2
	ÖkoLi	-	-	-	-	-	-	-
	BGD	-	-	-	-	-	-	-
	UAP	-	-	-	-	-	-	-
	GRAUE	0,1	0,9	-	-	-	-	-
	WASG	-	-	-	-	-	1.821	2,4
	Die PARTEI	-	-	-	-	-	-	-
	AMP	-	-	-	-	-	-	-
	ZENTRUM	0	0,1	-	-	-	-	-
	LD	-	-	-	-	-	-	-
	Offensive D	1,0	-	-	-	-	-	-
	UNABH. KANDIDATEN	-	0,2	-	-	-	-	-
	Einzelbewerber1	-	-	-	-	-	212	0,3
	Einzelbewerber2	-	-	-	-	-	132	0,2
	Sonstige	0,1	1,6	2,7	-	-	-	-

Gewählt 2005: Howe, Inge, SPD

1) Zweitstimmen 2) Wahlen zu den Vertretungen der Kreise und kreisfreien Städte

Noch: 2. Ergebnisse der Landtagswahl 2005 mit Vergleichsergebnissen früherer Wahlen

Wkr. Nr.	Wahlkreis / Merkmal	Bundestagswahl 1) am 22.09.2002	Europawahl am 13.06.2004	Kommunalwahlen 2) am 26.9.04	Landtagswahl am 14.05.2000		Landtagswahl am 22.05.2005	
		%	%	%	Anzahl	%	Anzahl	%
90	**Herford I**							
	ohne Sperrvermerk "W"	83,4	92,2	88,8	83.709	87,7	83.233	86,1
	mit Sperrvermerk "W"	16,6	7,8	11,2	11.776	12,3	13.475	13,9
	mit selbständigem Wahlschein	0	-	-	-	-	2	0
	Wahlberechtigte insgesamt	100,0	100,0	100,0	95.485	100,0	96.710	100,0
	Wähler/-innen	81,0	37,4	51,8	54.437	57,0	58.963	61,0
	dar. mit Wahlschein	19,6	19,6	20,2	10.813	19,9	12.842	21,8
	Ungültige Stimmen	1,3	1,2	1,8	584	1,1	615	1,0
	Gültige Stimmen	100,0	100,0	100,0	53.853	100,0	58.348	100,0
	davon							
	SPD	43,6	29,6	40,0	25.090	46,6	23.536	40,3
	CDU	36,7	44,9	40,2	19.597	36,4	25.270	43,3
	FDP	8,4	6,5	7,4	4.294	8,0	3.467	5,9
	GRÜNE	7,6	10,7	9,8	3.093	5,7	2.977	5,1
	REP	0,3	1,0	-	622	1,2	820	1,4
	PDS	1,0	2,0	-	427	0,8	495	0,8
	UNABH. BÜRGER	-	-	-	-	-	407	0,7
	PBC	0,2	0,3	-	-	-	151	0,3
	FAMILIE	0,2	0,5	-	-	-	-	-
	Die Tierschutzpartei	0,3	0,8	-	-	-	-	-
	BüSo	0	0	-	-	-	-	-
	NPD	0,2	0,6	-	-	-	-	-
	ödp	0	0,1	-	-	-	92	0,2
	ÖkoLi	-	-	-	-	-	-	-
	BGD	-	-	-	-	-	-	-
	UAP	-	-	-	-	-	-	-
	GRAUE	0,2	1,0	-	-	-	-	-
	WASG	-	-	-	-	-	1.133	1,9
	Die PARTEI	-	-	-	-	-	-	-
	AMP	-	-	-	-	-	-	-
	ZENTRUM	0	0,1	-	-	-	-	-
	LD	-	-	-	-	-	-	-
	Offensive D	1,0	-	1,1	-	-	-	-
	UNABH. KANDIDATEN	-	0,1	-	-	-	-	-
	Einzelbewerber1	-	-	-	-	-	-	-
	Einzelbewerber2	-	-	-	-	-	-	-
	Sonstige	0,2	1,5	1,6	730	1,4	-	-

Gewählt 2005: Aßbrock, Wolfgang, CDU

1) Zweitstimmen 2) Wahlen zu den Vertretungen der Kreise und kreisfreien Städte

Noch: 2. Ergebnisse der Landtagswahl 2005 mit Vergleichsergebnissen früherer Wahlen

Wkr. Nr.	Wahlkreis / Merkmal	Bundestagswahl 1) am 22.09.2002	Europawahl am 13.06.2004	Kommunalwahlen 2) am 26.9.04	Landtagswahl am 14.05.2000		Landtagswahl am 22.05.2005	
		%	%	%	Anzahl	%	Anzahl	%
91	**Herford II**							
	ohne Sperrvermerk "W"	86,0	93,8	90,4	87.404	90,3	87.486	88,7
	mit Sperrvermerk "W"	14,0	6,2	9,6	9.337	9,7	11.156	11,3
	mit selbständigem Wahlschein	-	-	-	-	-	-	-
	Wahlberechtigte insgesamt	100,0	100,0	100,0	96.741	100,0	98.642	100,0
	Wähler/-innen	81,8	37,4	56,2	55.364	57,2	60.471	61,3
	dar. mit Wahlschein	16,8	15,5	15,9	8.890	16,1	10.639	17,6
	Ungültige Stimmen	1,3	1,9	2,3	643	1,2	792	1,3
	Gültige Stimmen	100,0	100,0	100,0	54.721	100,0	59.679	100,0
	davon							
	SPD	47,1	32,7	38,3	28.192	51,5	24.536	41,1
	CDU	33,8	42,9	43,3	17.748	32,4	25.872	43,4
	FDP	8,6	6,3	5,4	4.273	7,8	2.949	4,9
	GRÜNE	6,9	9,8	8,3	2.523	4,6	2.923	4,9
	REP	0,3	1,4	-	626	1,1	595	1,0
	PDS	0,9	1,5	-	502	0,9	497	0,8
	UNABH. BÜRGER	-	-	-	-	-	360	0,6
	PBC	0,3	0,4	-	-	-	177	0,3
	FAMILIE	0,2	0,7	-	-	-	-	-
	Die Tierschutzpartei	0,3	0,9	-	-	-	-	-
	BüSo	0	0,1	-	81	0,1	95	0,2
	NPD	0,3	0,6	-	-	-	639	1,1
	ödp	0	0,1	-	-	-	65	0,1
	ÖkoLi	-	-	-	-	-	-	-
	BGD	-	-	-	-	-	-	-
	UAP	-	-	-	-	-	-	-
	GRAUE	0,1	0,8	-	-	-	-	-
	WASG	-	-	-	-	-	971	1,6
	Die PARTEI	-	-	-	-	-	-	-
	AMP	-	-	-	-	-	-	-
	ZENTRUM	0	0,1	-	-	-	-	-
	LD	-	-	-	-	-	-	-
	Offensive D	0,9	-	0,3	-	-	-	-
	UNABH. KANDIDATEN	-	0,2	-	-	-	-	-
	Einzelbewerber1	-	-	-	-	-	-	-
	Einzelbewerber2	-	-	-	-	-	-	-
	Sonstige	0,2	1,6	4,5	776	1,4	-	-

Gewählt 2005: Bollenbach, Chris, CDU

1) Zweitstimmen 2) Wahlen zu den Vertretungen der Kreise und kreisfreien Städte

Noch: 2. Ergebnisse der Landtagswahl 2005 mit Vergleichsergebnissen früherer Wahlen

Wkr. Nr.	Wahlkreis / Merkmal	Bundestagswahl 1) am 22.09.2002	Europawahl am 13.06.2004	Kommunalwahlen 2) am 26.9.04	Landtagswahl am 14.05.2000		Landtagswahl am 22.05.2005	
		%	%	%	Anzahl	%	Anzahl	%
92	**Bielefeld I**							
	ohne Sperrvermerk "W"	80,2	90,6	88,7	78.761	86,3	78.674	84,0
	mit Sperrvermerk "W"	19,8	9,4	11,3	12.536	13,7	15.041	16,0
	mit selbständigem Wahlschein	-	-	-	-	-	-	-
	Wahlberechtigte insgesamt	100,0	100,0	100,0	91.297	100,0	93.715	100,0
	Wähler/-innen	80,9	45,5	52,1	53.451	58,5	60.310	64,4
	dar. mit Wahlschein	23,5	18,6	20,4	12.115	22,7	14.446	24,0
	Ungültige Stimmen	1,2	1,5	1,4	586	1,1	675	1,1
	Gültige Stimmen	100,0	100,0	100,0	52.865	100,0	59.635	100,0
	davon							
	SPD	40,7	25,3	30,8	21.474	40,6	23.618	39,6
	CDU	27,3	32,5	30,4	15.343	29,0	19.574	32,8
	FDP	7,4	5,7	4,1	4.266	8,1	2.817	4,7
	GRÜNE	19,3	26,7	21,9	9.385	17,8	9.661	16,2
	REP	0,2	0,6	-	596	1,1	225	0,4
	PDS	2,7	3,6	3,9	1.443	2,7	958	1,6
	UNABH. BÜRGER	-	-	-	288	0,5	-	-
	PBC	0,2	0,4	-	-	-	161	0,3
	FAMILIE	0,2	0,5	-	-	-	-	-
	Die Tierschutzpartei	0,4	1,0	-	-	-	-	-
	BüSo	0	0,1	-	-	-	97	0,2
	NPD	0,3	0,6	-	-	-	512	0,9
	ödp	0	0,2	-	-	-	139	0,2
	ÖkoLi	-	-	-	-	-	-	-
	BGD	-	-	-	-	-	-	-
	UAP	-	-	-	-	-	-	-
	GRAUE	0,2	1,0	-	-	-	-	-
	WASG	-	-	-	-	-	1.873	3,1
	Die PARTEI	-	-	-	-	-	-	-
	AMP	-	-	-	-	-	-	-
	ZENTRUM	0	0,1	-	-	-	-	-
	LD	-	-	-	-	-	-	-
	Offensive D	0,9	-	-	-	-	-	-
	UNABH. KANDIDATEN	-	0,2	-	-	-	-	-
	Einzelbewerber1	-	-	-	-	-	-	-
	Einzelbewerber2	-	-	-	-	-	-	-
	Sonstige	0,2	1,6	9,0	70	0,1	-	-

Gewählt 2005: Garbrecht, Günter, SPD

1) Zweitstimmen 2) Wahlen zu den Vertretungen der Kreise und kreisfreien Städte

Noch: 2. Ergebnisse der Landtagswahl 2005 mit Vergleichsergebnissen früherer Wahlen

Wkr. Nr.	Wahlkreis / Merkmal	Bundestagswahl 1) am 22.09.2002	Europawahl am 13.06.2004	Kommunalwahlen 2) am 26.9.04	Landtagswahl am 14.05.2000		Landtagswahl am 22.05.2005	
		%	%	%	Anzahl	%	Anzahl	%
93	**Bielefeld II**							
	ohne Sperrvermerk "W"	84,9	93,5	91,3	100.349	90,0	100.533	88,3
	mit Sperrvermerk "W"	15,1	6,5	8,7	11.180	10,0	13.343	11,7
	mit selbständigem Wahlschein	-	-	-	-	-	-	-
	Wahlberechtigte insgesamt	100,0	100,0	100,0	111.529	100,0	113.876	100,0
	Wähler/-innen	81,3	42,9	53,0	64.170	57,5	70.981	62,3
	dar. mit Wahlschein	17,8	13,6	15,6	10.367	16,2	12.615	17,8
	Ungültige Stimmen	1,5	2,0	1,9	782	1,2	959	1,4
	Gültige Stimmen	100,0	100,0	100,0	63.388	100,0	70.022	100,0
	davon							
	SPD	43,0	28,5	32,9	29.079	45,9	27.469	39,2
	CDU	35,3	43,7	41,9	22.734	35,9	31.062	44,4
	FDP	7,8	6,1	4,0	5.296	8,4	3.249	4,6
	GRÜNE	9,5	12,3	9,9	4.481	7,1	4.367	6,2
	REP	0,3	0,9	-	823	1,3	339	0,5
	PDS	1,3	2,2	2,0	731	1,2	609	0,9
	UNABH. BÜRGER	-	-	-	171	0,3	-	-
	PBC	0,4	0,5	-	-	-	308	0,4
	FAMILIE	0,2	0,6	-	-	-	-	-
	Die Tierschutzpartei	0,4	1,0	-	-	-	-	-
	BüSo	0	0,1	-	-	-	173	0,2
	NPD	0,3	0,9	-	-	-	830	1,2
	ödp	0	0,1	-	-	-	121	0,2
	ÖkoLi	-	-	-	-	-	-	-
	BGD	-	-	-	-	-	-	-
	UAP	-	-	-	-	-	-	-
	GRAUE	0,2	1,3	-	-	-	-	-
	WASG	-	-	-	-	-	1.495	2,1
	Die PARTEI	-	-	-	-	-	-	-
	AMP	-	-	-	-	-	-	-
	ZENTRUM	0	0,1	-	-	-	-	-
	LD	-	-	-	-	-	-	-
	Offensive D	0,9	-	-	-	-	-	-
	UNABH. KANDIDATEN	-	0,2	-	-	-	-	-
	Einzelbewerber1	-	-	-	-	-	-	-
	Einzelbewerber2	-	-	-	-	-	-	-
	Sonstige	0,2	1,6	9,4	73	0,1	-	-

Gewählt 2005: Lux, Rainer, CDU

1) Zweitstimmen 2) Wahlen zu den Vertretungen der Kreise und kreisfreien Städte

Noch: 2. Ergebnisse der Landtagswahl 2005 mit Vergleichsergebnissen früherer Wahlen

Wkr. Nr.	Wahlkreis / Merkmal	Bundestagswahl 1) am 22.09.2002	Europawahl am 13.06.2004	Kommunalwahlen 2) am 26.9.04	Landtagswahl am 14.05.2000		Landtagswahl am 22.05.2005	
		%	%	%	Anzahl	%	Anzahl	%
94	**Gütersloh I - Bielefeld III**							
	ohne Sperrvermerk "W"	83,4	92,2	88,6	80.227	89,0	79.915	86,0
	mit Sperrvermerk "W"	16,6	7,8	11,4	9.875	11,0	13.013	14,0
	mit selbständigem Wahlschein	0	0	-	1	0	-	-
	Wahlberechtigte insgesamt	100,0	100,0	100,0	90.103	100,0	92.928	100,0
	Wähler/-innen	83,3	44,0	60,3	54.978	61,0	62.008	66,7
	dar. mit Wahlschein	19,2	16,3	17,9	9.324	17,0	12.382	20,0
	Ungültige Stimmen	0,7	1,3	1,6	484	0,9	559	0,9
	Gültige Stimmen	100,0	100,0	100,0	54.494	100,0	61.449	100,0
	davon							
	SPD	41,1	25,3	32,8	23.342	42,8	23.167	37,7
	CDU	34,5	44,0	39,9	18.784	34,5	26.468	43,1
	FDP	9,5	6,9	5,9	5.498	10,1	3.655	5,9
	GRÜNE	11,6	16,5	12,1	5.276	9,7	5.287	8,6
	REP	0,2	0,6	-	444	0,8	228	0,4
	PDS	1,2	1,5	0,7	543	1,0	375	0,6
	UNABH. BÜRGER	-	-	-	99	0,2	-	-
	PBC	0,3	0,4	-	-	-	-	-
	FAMILIE	0,2	0,5	-	-	-	-	-
	Die Tierschutzpartei	0,3	0,9	-	-	-	-	-
	BüSo	0	0	-	-	-	-	-
	NPD	0,2	0,5	-	-	-	514	0,8
	ödp	0,1	0,2	0,6	139	0,3	205	0,3
	ÖkoLi	-	-	-	-	-	-	-
	BGD	-	-	-	-	-	-	-
	UAP	-	-	-	-	-	-	-
	GRAUE	0,1	1,0	-	-	-	-	-
	WASG	-	-	-	-	-	1.280	2,1
	Die PARTEI	-	-	-	-	-	-	-
	AMP	-	-	-	-	-	-	-
	ZENTRUM	0	0,1	-	-	-	-	-
	LD	-	-	-	-	-	-	-
	Offensive D	0,8	-	-	-	-	-	-
	UNABH. KANDIDATEN	-	0,1	-	-	-	-	-
	Einzelbewerber1	-	-	-	-	-	270	0,4
	Einzelbewerber2	-	-	-	-	-	-	-
	Sonstige	0,1	1,4	8,0	369	0,7	-	-

Gewählt 2005: Kozlowski, Günter, CDU

1) Zweitstimmen 2) Wahlen zu den Vertretungen der Kreise und kreisfreien Städte

Noch: 2. Ergebnisse der Landtagswahl 2005 mit Vergleichsergebnissen früherer Wahlen

Wkr. Nr.	Wahlkreis / Merkmal	Bundestagswahl 1) am 22.09.2002	Europawahl am 13.06.2004	Kommunalwahlen 2) am 26.9.04	Landtagswahl am 14.05.2000		Landtagswahl am 22.05.2005	
		%	%	%	Anzahl	%	Anzahl	%
95	**Gütersloh II**							
	ohne Sperrvermerk "W"	84,5	93,4	90,8	86.086	89,7	87.523	88,5
	mit Sperrvermerk "W"	15,5	6,6	9,2	9.859	10,3	11.409	11,5
	mit selbständigem Wahlschein	0	0	0	4	0	-	-
	Wahlberechtigte insgesamt	100,0	100,0	100,0	95.949	100,0	98.932	100,0
	Wähler/-innen	80,8	41,2	54,2	53.131	55,4	61.698	62,4
	dar. mit Wahlschein	18,5	14,9	15,6	9.215	17,3	10.739	17,4
	Ungültige Stimmen	1,2	1,4	1,7	327	0,6	617	1,0
	Gültige Stimmen	100,0	100,0	100,0	52.804	100,0	61.081	100,0
	davon							
	SPD	38,7	22,5	28,7	21.092	39,9	20.107	32,9
	CDU	39,4	49,8	45,7	20.912	39,6	31.168	51,0
	FDP	9,3	6,8	6,2	5.136	9,7	3.386	5,5
	GRÜNE	8,8	12,7	9,7	3.651	6,9	3.678	6,0
	REP	0,3	0,8	-	629	1,2	794	1,3
	PDS	0,9	1,5	-	517	1,0	-	-
	UNABH. BÜRGER	-	-	-	-	-	-	-
	PBC	0,2	0,4	-	-	-	-	-
	FAMILIE	0,2	0,7	-	-	-	-	-
	Die Tierschutzpartei	0,3	0,8	-	-	-	-	-
	BüSo	0	0	-	-	-	-	-
	NPD	0,3	0,7	-	-	-	-	-
	ödp	0,2	0,4	1,2	206	0,4	378	0,6
	ÖkoLi	-	-	-	-	-	-	-
	BGD	-	-	-	-	-	-	-
	UAP	-	-	-	-	-	-	-
	GRAUE	0,1	1,2	-	-	-	-	-
	WASG	-	-	-	-	-	1.570	2,6
	Die PARTEI	-	-	-	-	-	-	-
	AMP	-	-	-	-	-	-	-
	ZENTRUM	0	0,1	-	-	-	-	-
	LD	-	-	-	-	-	-	-
	Offensive D	0,9	-	-	-	-	-	-
	UNABH. KANDIDATEN	-	0,2	-	-	-	-	-
	Einzelbewerber1	-	-	-	-	-	-	-
	Einzelbewerber2	-	-	-	-	-	-	-
	Sonstige	0,2	1,4	8,5	661	1,3	-	-

Gewählt 2005: Doppmeier, Ursula, CDU

1) Zweitstimmen 2) Wahlen zu den Vertretungen der Kreise und kreisfreien Städte

Noch: 2. Ergebnisse der Landtagswahl 2005 mit Vergleichsergebnissen früherer Wahlen

Wkr. Nr.	Wahlkreis / Merkmal	Bundestagswahl 1) am 22.09.2002	Europawahl am 13.06.2004	Kommunalwahlen 2) am 26.9.04	Landtagswahl am 14.05.2000		Landtagswahl am 22.05.2005	
		%	%	%	Anzahl	%	Anzahl	%
96	**Gütersloh III**							
	ohne Sperrvermerk "W"	87,6	94,4	92,2	85.329	92,5	86.761	90,4
	mit Sperrvermerk "W"	12,4	5,6	7,8	6.892	7,5	9.204	9,6
	mit selbständigem Wahlschein	0	-	-	-	-	-	-
	Wahlberechtigte insgesamt	100,0	100,0	100,0	92.221	100,0	95.965	100,0
	Wähler/-innen	83,1	43,2	57,5	52.553	57,0	62.306	64,9
	dar. mit Wahlschein	14,4	12,0	12,4	6.441	12,3	8.700	14,0
	Ungültige Stimmen	1,1	1,4	1,6	572	1,1	661	1,1
	Gültige Stimmen	100,0	100,0	100,0	51.981	100,0	61.645	100,0
	davon							
	SPD	32,7	17,7	20,2	16.725	32,2	15.571	25,3
	CDU	47,8	59,6	57,7	25.899	49,8	37.345	60,6
	FDP	10,0	6,9	5,6	4.873	9,4	3.425	5,6
	GRÜNE	6,7	9,1	6,6	2.818	5,4	2.632	4,3
	REP	0,2	0,6	-	511	1,0	242	0,4
	PDS	0,7	1,1	-	390	0,8	-	-
	UNABH. BÜRGER	-	-	-	-	-	-	-
	PBC	0,1	0,2	-	-	-	-	-
	FAMILIE	0,3	0,7	-	-	-	-	-
	Die Tierschutzpartei	0,2	0,8	-	-	-	-	-
	BüSo	0	0	-	-	-	-	-
	NPD	0,2	0,6	-	-	-	605	1,0
	ödp	0,2	0,3	1,1	159	0,3	313	0,5
	ÖkoLi	-	-	-	-	-	-	-
	BGD	-	-	-	-	-	-	-
	UAP	-	-	-	-	-	-	-
	GRAUE	0,1	0,8	-	-	-	-	-
	WASG	-	-	-	-	-	1.512	2,5
	Die PARTEI	-	-	-	-	-	-	-
	AMP	-	-	-	-	-	-	-
	ZENTRUM	0	0,1	-	-	-	-	-
	LD	-	-	-	-	-	-	-
	Offensive D	0,6	-	-	-	-	-	-
	UNABH. KANDIDATEN	-	0,1	-	-	-	-	-
	Einzelbewerber1	-	-	-	-	-	-	-
	Einzelbewerber2	-	-	-	-	-	-	-
	Sonstige	0,2	1,2	8,8	606	1,2	-	-

Gewählt 2005: Brinkmeier, Michael, Dr., CDU

1) Zweitstimmen 2) Wahlen zu den Vertretungen der Kreise und kreisfreien Städte

Noch: 2. Ergebnisse der Landtagswahl 2005 mit Vergleichsergebnissen früherer Wahlen

Wkr. Nr.	Wahlkreis / Merkmal	Bundestagswahl 1) am 22.09.2002	Europawahl am 13.06.2004	Kommunalwahlen 2) am 26.9.04	Landtagswahl am 14.05.2000		Landtagswahl am 22.05.2005	
		%	%	%	Anzahl	%	Anzahl	%
97	**Lippe I**							
	ohne Sperrvermerk "W"	84,1	93,1	89,9	83.775	89,2	82.928	87,7
	mit Sperrvermerk "W"	15,9	6,9	10,1	10.124	10,8	11.601	12,3
	mit selbständigem Wahlschein	-	-	-	-	-	-	-
	Wahlberechtigte insgesamt	100,0	100,0	100,0	93.899	100,0	94.529	100,0
	Wähler/-innen	83,3	42,7	59,0	55.312	58,9	61.638	65,2
	dar. mit Wahlschein	18,4	15,0	16,0	9.646	17,4	11.056	17,9
	Ungültige Stimmen	1,2	1,8	3,0	588	1,1	808	1,3
	Gültige Stimmen	100,0	100,0	100,0	54.724	100,0	60.830	100,0
	davon							
	SPD	43,8	29,8	36,0	25.853	47,2	24.439	40,2
	CDU	34,7	42,8	40,8	18.147	33,2	25.758	42,3
	FDP	9,7	7,5	7,4	5.771	10,5	4.009	6,6
	GRÜNE	7,5	10,7	9,8	3.077	5,6	3.083	5,1
	REP	0,6	1,0	-	779	1,4	627	1,0
	PDS	1,0	1,8	-	464	0,8	630	1,0
	UNABH. BÜRGER	-	-	-	-	-	-	-
	PBC	0,8	1,5	-	474	0,9	599	1,0
	FAMILIE	0,2	0,6	-	-	-	-	-
	Die Tierschutzpartei	0,3	0,9	-	-	-	-	-
	BüSo	0	0,1	-	-	-	104	0,2
	NPD	0,2	0,6	-	-	-	426	0,7
	ödp	0	0,1	-	-	-	95	0,2
	ÖkoLi	-	-	-	-	-	-	-
	BGD	-	-	-	-	-	-	-
	UAP	-	-	-	-	-	-	-
	GRAUE	0,1	0,8	-	-	-	-	-
	WASG	-	-	-	-	-	1.060	1,7
	Die PARTEI	-	-	-	-	-	-	-
	AMP	-	-	-	-	-	-	-
	ZENTRUM	0	0,1	-	-	-	-	-
	LD	-	-	-	-	-	-	-
	Offensive D	0,8	-	-	-	-	-	-
	UNABH. KANDIDATEN	-	0,2	-	-	-	-	-
	Einzelbewerber1	-	-	-	-	-	-	-
	Einzelbewerber2	-	-	-	-	-	-	-
	Sonstige	0,2	1,6	6,0	159	0,3	-	-

Gewählt 2005: Kemper, Heinrich, CDU

1) Zweitstimmen 2) Wahlen zu den Vertretungen der Kreise und kreisfreien Städte

Noch: 2. Ergebnisse der Landtagswahl 2005 mit Vergleichsergebnissen früherer Wahlen

Wkr. Nr.	Wahlkreis — Merkmal	Bundestagswahl 1) am 22.09.2002	Europawahl am 13.06.2004	Kommunalwahlen 2) am 26.9.04	Landtagswahl am 14.05.2000		Landtagswahl am 22.05.2005	
		%	%	%	Anzahl	%	Anzahl	%
98	**Lippe II**							
	ohne Sperrvermerk "W"	86,5	94,0	91,1	81.127	90,9	80.092	89,5
	mit Sperrvermerk "W"	13,5	6,0	8,9	8.073	9,1	9.415	10,5
	mit selbständigem Wahlschein	0	-	-	1	0	-	-
	Wahlberechtigte insgesamt	100,0	100,0	100,0	89.201	100,0	89.507	100,0
	Wähler/-innen	82,8	41,3	60,2	52.219	58,5	57.226	63,9
	dar. mit Wahlschein	15,8	13,5	13,8	7.592	14,5	8.947	15,6
	Ungültige Stimmen	1,3	2,0	2,8	557	1,1	708	1,2
	Gültige Stimmen	100,0	100,0	100,0	51.662	100,0	56.518	100,0
	davon							
	SPD	47,7	32,9	38,5	25.386	49,1	23.853	42,2
	CDU	33,1	42,3	40,5	17.311	33,5	23.955	42,4
	FDP	8,3	6,2	5,4	4.180	8,1	2.779	4,9
	GRÜNE	6,7	9,9	7,9	3.085	6,0	2.518	4,5
	REP	0,7	1,2	-	605	1,2	557	1,0
	PDS	1,0	1,6	-	492	1,0	505	0,9
	UNABH. BÜRGER	-	-	-	-	-	-	-
	PBC	0,7	1,0	-	352	0,7	430	0,8
	FAMILIE	0,2	0,8	-	-	-	-	-
	Die Tierschutzpartei	0,3	0,8	-	-	-	-	-
	BüSo	0	0	-	-	-	-	-
	NPD	0,2	0,5	-	-	-	465	0,8
	ödp	0	0,2	-	-	-	118	0,2
	ÖkoLi	-	-	-	-	-	-	-
	BGD	-	-	-	-	-	-	-
	UAP	-	-	-	-	-	-	-
	GRAUE	0,1	0,9	-	-	-	-	-
	WASG	-	-	-	-	-	1.338	2,4
	Die PARTEI	-	-	-	-	-	-	-
	AMP	-	-	-	-	-	-	-
	ZENTRUM	0	0,1	-	-	-	-	-
	LD	-	-	-	-	-	-	-
	Offensive D	0,7	-	-	-	-	-	-
	UNABH. KANDIDATEN	-	0,2	-	-	-	-	-
	Einzelbewerber1	-	-	-	-	-	-	-
	Einzelbewerber2	-	-	-	-	-	-	-
	Sonstige	0,1	1,5	7,6	251	0,5	-	-

Gewählt 2005: Kern, Walter, CDU

1) Zweitstimmen 2) Wahlen zu den Vertretungen der Kreise und kreisfreien Städte

Noch: 2. Ergebnisse der Landtagswahl 2005 mit Vergleichsergebnissen früherer Wahlen

Wkr. Nr.	Wahlkreis / Merkmal	Bundestagswahl 1) am 22.09.2002	Europawahl am 13.06.2004	Kommunalwahlen 2) am 26.9.04	Landtagswahl am 14.05.2000		Landtagswahl am 22.05.2005	
		%	%	%	Anzahl	%	Anzahl	%
99	**Lippe III**							
	ohne Sperrvermerk "W"	84,7	92,9	90,1	81.292	89,4	81.138	88,2
	mit Sperrvermerk "W"	15,3	7,1	9,9	9.604	10,6	10.824	11,8
	mit selbständigem Wahlschein	-	-	-	-	-	2	0
	Wahlberechtigte insgesamt	100,0	100,0	100,0	90.896	100,0	91.964	100,0
	Wähler/-innen	82,1	42,2	58,1	52.668	57,9	58.325	63,4
	dar. mit Wahlschein	17,7	15,2	14,7	8.940	17,0	10.358	17,8
	Ungültige Stimmen	1,4	1,9	2,8	582	1,1	762	1,3
	Gültige Stimmen	100,0	100,0	100,0	52.086	100,0	57.563	100,0
	davon							
	SPD	43,3	30,0	36,6	24.230	46,5	23.074	40,1
	CDU	34,7	41,5	41,1	17.056	32,7	23.830	41,4
	FDP	8,8	6,9	6,6	5.020	9,6	3.668	6,4
	GRÜNE	9,1	12,6	10,8	3.881	7,5	3.531	6,1
	REP	0,4	0,8	-	571	1,1	630	1,1
	PDS	1,0	1,9	-	431	0,8	521	0,9
	UNABH. BÜRGER	-	-	-	313	0,6	-	-
	PBC	1,0	1,4	-	415	0,8	495	0,9
	FAMILIE	0,2	0,7	-	-	-	-	-
	Die Tierschutzpartei	0,4	0,9	-	-	-	-	-
	BüSo	0	0,1	-	-	-	-	-
	NPD	0,2	0,5	-	-	-	-	-
	ödp	0,1	0,2	-	-	-	147	0,3
	ÖkoLi	-	-	-	-	-	-	-
	BGD	-	-	-	-	-	-	-
	UAP	-	-	-	-	-	-	-
	GRAUE	0,1	0,8	-	-	-	-	-
	WASG	-	-	-	-	-	1.667	2,9
	Die PARTEI	-	-	-	-	-	-	-
	AMP	-	-	-	-	-	-	-
	ZENTRUM	0	0,1	-	-	-	-	-
	LD	-	-	-	-	-	-	-
	Offensive D	0,6	-	-	-	-	-	-
	UNABH. KANDIDATEN	-	0,2	-	-	-	-	-
	Einzelbewerber1	-	-	-	-	-	-	-
	Einzelbewerber2	-	-	-	-	-	-	-
	Sonstige	0,1	1,4	4,9	169	0,3	-	-

Gewählt 2005: Luckey, Manfred, CDU

1) Zweitstimmen 2) Wahlen zu den Vertretungen der Kreise und kreisfreien Städte

Noch: 2. Ergebnisse der Landtagswahl 2005 mit Vergleichsergebnissen früherer Wahlen

Wkr. Nr.	Wahlkreis / Merkmal	Bundestagswahl 1) am 22.09.2002	Europawahl am 13.06.2004	Kommunalwahlen 2) am 26.9.04	Landtagswahl am 14.05.2000		Landtagswahl am 22.05.2005	
		%	%	%	Anzahl	%	Anzahl	%
100	**Paderborn I**							
	ohne Sperrvermerk "W"	88,6	94,8	91,7	102.314	92,9	104.054	90,3
	mit Sperrvermerk "W"	11,4	5,2	8,3	7.853	7,1	11.172	9,7
	mit selbständigem Wahlschein	-	-	-	1	0	-	-
	Wahlberechtigte insgesamt	100,0	100,0	100,0	110.168	100,0	115.226	100,0
	Wähler/-innen	82,5	43,6	60,0	61.702	56,0	75.926	65,9
	dar. mit Wahlschein	13,2	11,0	12,9	7.329	11,9	10.614	14,0
	Ungültige Stimmen	1,2	1,4	3,0	692	1,1	786	1,0
	Gültige Stimmen	100,0	100,0	100,0	61.010	100,0	75.140	100,0
	davon							
	SPD	27,3	15,1	20,5	16.962	27,8	16.009	21,3
	CDU	55,7	65,8	63,3	34.462	56,5	48.963	65,2
	FDP	8,6	5,8	6,4	4.854	8,0	4.083	5,4
	GRÜNE	5,1	6,8	6,6	2.858	4,7	2.583	3,4
	REP	0,3	1,0	-	669	1,1	407	0,5
	PDS	0,6	0,9	-	371	0,6	378	0,5
	UNABH. BÜRGER	-	-	-	282	0,5	-	-
	PBC	0,1	0,1	-	-	-	159	0,2
	FAMILIE	0,4	0,8	-	351	0,6	742	1,0
	Die Tierschutzpartei	0,2	0,6	-	-	-	-	-
	BüSo	0	0	-	-	-	-	-
	NPD	0,1	0,5	-	-	-	756	1,0
	ödp	0	0,2	-	-	-	162	0,2
	ÖkoLi	-	-	-	-	-	-	-
	BGD	-	-	-	-	-	-	-
	UAP	-	-	-	-	-	-	-
	GRAUE	0,1	0,6	-	-	-	-	-
	WASG	-	-	-	-	-	898	1,2
	Die PARTEI	-	-	-	-	-	-	-
	AMP	-	-	-	-	-	-	-
	ZENTRUM	0	0,1	-	-	-	-	-
	LD	-	-	-	-	-	-	-
	Offensive D	1,3	-	-	-	-	-	-
	UNABH. KANDIDATEN	-	0,1	-	-	-	-	-
	Einzelbewerber1	-	-	-	-	-	-	-
	Einzelbewerber2	-	-	-	-	-	-	-
	Sonstige	0,2	1,4	3,1	201	0,3	-	-

Gewählt 2005: Westerhorstmann, Maria, CDU

1) Zweitstimmen 2) Wahlen zu den Vertretungen der Kreise und kreisfreien Städte

Noch: 2. Ergebnisse der Landtagswahl 2005 mit Vergleichsergebnissen früherer Wahlen

Wkr. Nr.	Wahlkreis / Merkmal	Bundestagswahl 1) am 22.09.2002	Europawahl am 13.06.2004	Kommunalwahlen 2) am 26.9.04	Landtagswahl am 14.05.2000		Landtagswahl am 22.05.2005	
		%	%	%	Anzahl	%	Anzahl	%
101	**Paderborn II**							
	ohne Sperrvermerk "W"	84,6	92,5	89,6	87.511	89,7	88.880	86,8
	mit Sperrvermerk "W"	15,4	7,5	10,4	10.036	10,3	13.472	13,2
	mit selbständigem Wahlschein	-	-	-	-	-	3	0
	Wahlberechtigte insgesamt	100,0	100,0	100,0	97.547	100,0	102.355	100,0
	Wähler/-innen	79,5	39,8	48,3	51.046	52,3	61.785	60,4
	dar. mit Wahlschein	18,9	17,7	20,4	9.679	19,0	12.883	20,9
	Ungültige Stimmen	1,2	1,3	3,4	570	1,1	671	1,1
	Gültige Stimmen	100,0	100,0	100,0	50.476	100,0	61.114	100,0
	davon							
	SPD	31,3	17,4	21,9	15.624	31,0	16.013	26,2
	CDU	48,2	55,5	54,0	24.810	49,2	33.993	55,6
	FDP	8,4	6,5	6,8	4.464	8,8	3.608	5,9
	GRÜNE	8,3	13,3	11,9	3.774	7,5	4.263	7,0
	REP	0,3	1,1	-	587	1,2	333	0,5
	PDS	1,0	1,5	-	547	1,1	497	0,8
	UNABH. BÜRGER	-	-	-	252	0,5	-	-
	PBC	0,2	0,3	-	-	-	269	0,4
	FAMILIE	0,3	0,8	-	259	0,5	525	0,9
	Die Tierschutzpartei	0,2	0,7	-	-	-	-	-
	BüSo	0	0,1	-	-	-	-	-
	NPD	0,1	0,3	-	-	-	556	0,9
	ödp	0	0,2	-	-	-	114	0,2
	ÖkoLi	-	-	-	-	-	-	-
	BGD	-	-	-	-	-	-	-
	UAP	-	-	-	-	-	-	-
	GRAUE	0,1	0,7	-	-	-	-	-
	WASG	-	-	-	-	-	943	1,5
	Die PARTEI	-	-	-	-	-	-	-
	AMP	-	-	-	-	-	-	-
	ZENTRUM	0	0,1	-	-	-	-	-
	LD	-	-	-	-	-	-	-
	Offensive D	1,3	-	-	-	-	-	-
	UNABH. KANDIDATEN	-	0,2	-	-	-	-	-
	Einzelbewerber1	-	-	-	-	-	-	-
	Einzelbewerber2	-	-	-	-	-	-	-
	Sonstige	0,2	1,4	5,4	159	0,3	-	-

Gewählt 2005: Schmitz, Wolfgang, CDU

1) Zweitstimmen 2) Wahlen zu den Vertretungen der Kreise und kreisfreien Städte

Noch: 2. Ergebnisse der Landtagswahl 2005 mit Vergleichsergebnissen früherer Wahlen

Wkr. Nr.	Wahlkreis / Merkmal	Bundestagswahl 1) am 22.09.2002	Europawahl am 13.06.2004	Kommunalwahlen 2) am 26.9.04	Landtagswahl am 14.05.2000		Landtagswahl am 22.05.2005	
		%	%	%	Anzahl	%	Anzahl	%
102	**Höxter**							
	ohne Sperrvermerk "W"	87,8	94,2	92,0	107.239	91,8	105.860	90,2
	mit Sperrvermerk "W"	12,2	5,8	8,0	9.585	8,2	11.520	9,8
	mit selbständigem Wahlschein	-	-	-	-	-	-	-
	Wahlberechtigte insgesamt	100,0	100,0	100,0	116.824	100,0	117.380	100,0
	Wähler/-innen	83,1	44,6	60,9	69.351	59,4	75.705	64,5
	dar. mit Wahlschein	14,1	12,1	12,2	9.069	13,1	10.902	14,4
	Ungültige Stimmen	1,2	1,8	3,2	841	1,2	914	1,2
	Gültige Stimmen	100,0	100,0	100,0	68.510	100,0	74.791	100,0
	davon							
	SPD	31,6	17,9	22,6	21.351	31,2	17.800	23,8
	CDU	51,8	62,7	56,6	37.018	54,0	46.142	61,7
	FDP	8,4	5,9	5,6	4.772	7,0	4.046	5,4
	GRÜNE	5,1	6,5	7,7	2.896	4,2	2.707	3,6
	REP	0,3	0,9	-	916	1,3	577	0,8
	PDS	0,7	1,0	-	406	0,6	-	-
	UNABH. BÜRGER	-	-	-	264	0,4	475	0,6
	PBC	0,1	0,2	-	7	0	-	-
	FAMILIE	0,4	1,0	-	585	0,9	915	1,2
	Die Tierschutzpartei	0,2	0,6	-	-	-	-	-
	BüSo	0	0	-	-	-	-	-
	NPD	0,2	0,6	-	-	-	815	1,1
	ödp	0,2	0,3	-	281	0,4	322	0,4
	ÖkoLi	-	-	-	-	-	-	-
	BGD	-	-	-	-	-	-	-
	UAP	-	-	-	-	-	-	-
	GRAUE	0,1	0,6	-	-	-	-	-
	WASG	-	-	-	-	-	992	1,3
	Die PARTEI	-	-	-	-	-	-	-
	AMP	-	-	-	-	-	-	-
	ZENTRUM	0	0,1	-	-	-	-	-
	LD	-	-	-	-	-	-	-
	Offensive D	0,6	-	-	-	-	-	-
	UNABH. KANDIDATEN	-	0,2	-	-	-	-	-
	Einzelbewerber1	-	-	-	-	-	-	-
	Einzelbewerber2	-	-	-	-	-	-	-
	Sonstige	0,1	1,5	7,4	14	0	-	-

Gewählt 2005: Fehring, Hubertus, CDU

1) Zweitstimmen 2) Wahlen zu den Vertretungen der Kreise und kreisfreien Städte

Noch: 2. Ergebnisse der Landtagswahl 2005 mit Vergleichsergebnissen früherer Wahlen

Wkr. Nr.	Wahlkreis / Merkmal	Bundestagswahl 1) am 22.09.2002	Europawahl am 13.06.2004	Kommunalwahlen 2) am 26.9.04	Landtagswahl am 14.05.2000		Landtagswahl am 22.05.2005	
		%	%	%	Anzahl	%	Anzahl	%
103	**Hagen I**							
	ohne Sperrvermerk "W"	83,4	92,9	90,9	98.700	87,6	93.970	86,7
	mit Sperrvermerk "W"	16,6	7,1	9,1	13.913	12,4	14.442	13,3
	mit selbständigem Wahlschein	-	-	-	-	-	-	-
	Wahlberechtigte insgesamt	100,0	100,0	100,0	112.613	100,0	108.412	100,0
	Wähler/-innen	76,8	38,0	48,0	61.328	54,5	64.988	59,9
	dar. mit Wahlschein	20,8	18,6	17,9	13.501	22,0	13.873	21,3
	Ungültige Stimmen	1,1	1,5	1,8	536	0,9	699	1,1
	Gültige Stimmen	100,0	100,0	100,0	60.792	100,0	64.289	100,0
	davon							
	SPD	48,7	30,4	34,4	29.153	48,0	27.053	42,1
	CDU	31,7	40,9	39,2	20.399	33,6	26.516	41,2
	FDP	8,2	6,7	5,1	5.653	9,3	3.084	4,8
	GRÜNE	7,3	10,3	7,7	3.234	5,3	2.889	4,5
	REP	0,6	2,1	3,3	1.328	2,2	776	1,2
	PDS	1,2	2,9	2,7	594	1,0	781	1,2
	UNABH. BÜRGER	-	-	-	-	-	-	-
	PBC	0,1	0,2	-	177	0,3	-	-
	FAMILIE	0,2	0,7	-	-	-	-	-
	Die Tierschutzpartei	0,4	1,6	0,2	-	-	854	1,3
	BüSo	0	0,1	-	-	-	-	-
	NPD	0,2	0,8	-	-	-	780	1,2
	ödp	0	0,2	-	-	-	103	0,2
	ÖkoLi	-	-	-	-	-	-	-
	BGD	-	-	-	-	-	-	-
	UAP	-	-	-	-	-	-	-
	GRAUE	0,3	1,3	-	-	-	-	-
	WASG	-	-	-	-	-	1.453	2,3
	Die PARTEI	-	-	-	-	-	-	-
	AMP	-	-	-	-	-	-	-
	ZENTRUM	0	0,1	-	-	-	-	-
	LD	-	-	-	-	-	-	-
	Offensive D	0,8	-	-	-	-	-	-
	UNABH. KANDIDATEN	-	0,1	-	-	-	-	-
	Einzelbewerber1	-	-	-	-	-	-	-
	Einzelbewerber2	-	-	-	-	-	-	-
	Sonstige	0,2	1,6	7,5	254	0,4	-	-

Gewählt 2005: Jörg, Wolfgang, SPD

1) Zweitstimmen 2) Wahlen zu den Vertretungen der Kreise und kreisfreien Städte

Noch: 2. Ergebnisse der Landtagswahl 2005 mit Vergleichsergebnissen früherer Wahlen

Wkr. Nr.	Wahlkreis / Merkmal	Bundestagswahl 1) am 22.09.2002	Europawahl am 13.06.2004	Kommunalwahlen 2) am 26.9.04	Landtagswahl am 14.05.2000		Landtagswahl am 22.05.2005	
		%	%	%	Anzahl	%	Anzahl	%
104	**Hagen II - Ennepe-Ruhr-Kreis III**							
	ohne Sperrvermerk "W"	83,5	92,3	89,4	81.874	87,9	79.249	86,3
	mit Sperrvermerk "W"	16,5	7,7	10,6	11.240	12,1	12.596	13,7
	mit selbständigem Wahlschein	-	-	-	-	-	-	-
	Wahlberechtigte insgesamt	100,0	100,0	100,0	93.114	100,0	91.845	100,0
	Wähler/-innen	78,1	37,5	52,5	51.371	55,2	56.464	61,5
	dar. mit Wahlschein	19,9	16,9	19,0	10.150	19,8	11.831	21,0
	Ungültige Stimmen	1,6	1,5	1,9	424	0,8	627	1,1
	Gültige Stimmen	100,0	100,0	100,0	50.947	100,0	55.837	100,0
	davon							
	SPD	49,9	31,9	39,5	25.958	51,0	24.443	43,8
	CDU	29,7	39,4	35,1	14.715	28,9	22.038	39,5
	FDP	9,4	6,9	6,0	5.121	10,1	3.188	5,7
	GRÜNE	7,2	10,4	8,3	2.835	5,6	2.615	4,7
	REP	0,5	1,7	1,3	808	1,6	498	0,9
	PDS	1,1	2,5	0,8	431	0,8	550	1,0
	UNABH. BÜRGER	-	-	-	-	-	-	-
	PBC	0,2	0,4	-	184	0,4	-	-
	FAMILIE	0,2	0,8	-	-	-	-	-
	Die Tierschutzpartei	0,5	1,6	0,2	255	0,5	-	-
	BüSo	0	0	-	-	-	-	-
	NPD	0,3	0,9	1,8	167	0,3	698	1,3
	ödp	0	0,2	-	-	-	190	0,3
	ÖkoLi	-	-	-	-	-	-	-
	BGD	-	-	-	-	-	-	-
	UAP	-	-	-	-	-	-	-
	GRAUE	0,2	1,4	-	-	-	-	-
	WASG	-	-	-	-	-	1.617	2,9
	Die PARTEI	-	-	-	-	-	-	-
	AMP	-	-	-	-	-	-	-
	ZENTRUM	0	0,1	-	-	-	-	-
	LD	-	-	-	-	-	-	-
	Offensive D	0,5	-	-	-	-	-	-
	UNABH. KANDIDATEN	-	0,2	-	-	-	-	-
	Einzelbewerber1	-	-	-	-	-	-	-
	Einzelbewerber2	-	-	-	-	-	-	-
	Sonstige	0,2	1,7	7,1	473	0,9	-	-

Gewählt 2005: Kramer, Hubertus, SPD

1) Zweitstimmen 2) Wahlen zu den Vertretungen der Kreise und kreisfreien Städte

Noch: 2. Ergebnisse der Landtagswahl 2005 mit Vergleichsergebnissen früherer Wahlen

Wkr. Nr.	Wahlkreis / Merkmal	Bundestagswahl 1) am 22.09.2002	Europawahl am 13.06.2004	Kommunalwahlen 2) am 26.9.04	Landtagswahl am 14.05.2000		Landtagswahl am 22.05.2005	
		%	%	%	Anzahl	%	Anzahl	%
105	**Ennepe-Ruhr-Kreis I**							
	ohne Sperrvermerk "W"	81,2	91,5	88,7	95.688	86,4	92.911	84,4
	mit Sperrvermerk "W"	18,8	8,5	11,3	15.125	13,6	17.154	15,6
	mit selbständigem Wahlschein	0	-	0	-	-	2	0
	Wahlberechtigte insgesamt	100,0	100,0	100,0	110.813	100,0	110.067	100,0
	Wähler/-innen	81,9	42,9	57,4	68.168	61,5	73.211	66,5
	dar. mit Wahlschein	21,7	18,4	19,2	14.168	20,8	16.301	22,3
	Ungültige Stimmen	2,2	2,1	1,7	621	0,9	804	1,1
	Gültige Stimmen	100,0	100,0	100,0	67.547	100,0	72.407	100,0
	davon							
	SPD	49,6	32,3	38,2	34.953	51,7	31.267	43,2
	CDU	29,6	37,2	35,9	19.172	28,4	27.271	37,7
	FDP	8,9	7,4	7,7	6.578	9,7	4.614	6,4
	GRÜNE	8,5	12,5	11,5	4.369	6,5	4.384	6,1
	REP	0,3	1,0	-	658	1,0	786	1,1
	PDS	1,2	2,4	0,5	560	0,8	696	1,0
	UNABH. BÜRGER	-	-	-	-	-	-	-
	PBC	0,2	0,3	-	68	0,1	-	-
	FAMILIE	0,2	0,8	-	-	-	-	-
	Die Tierschutzpartei	0,5	1,7	-	574	0,8	868	1,2
	BüSo	0	0,1	-	-	-	-	-
	NPD	0,3	0,9	2,8	315	0,5	-	-
	ödp	0	0,2	-	-	-	80	0,1
	ÖkoLi	-	-	-	-	-	-	-
	BGD	-	-	-	-	-	-	-
	UAP	-	-	0,1	68	0,1	139	0,2
	GRAUE	0,2	1,4	-	-	-	539	0,7
	WASG	-	-	-	-	-	1.763	2,4
	Die PARTEI	-	-	-	-	-	-	-
	AMP	-	-	-	-	-	-	-
	ZENTRUM	0	0,1	-	-	-	-	-
	LD	-	-	-	-	-	-	-
	Offensive D	0,4	-	-	-	-	-	-
	UNABH. KANDIDATEN	-	0,2	-	-	-	-	-
	Einzelbewerber1	-	-	-	-	-	-	-
	Einzelbewerber2	-	-	-	-	-	-	-
	Sonstige	0,1	1,6	3,3	232	0,3	-	-

Gewählt 2005: Bovermann, Rainer Georg, Dr., SPD

1) Zweitstimmen 2) Wahlen zu den Vertretungen der Kreise und kreisfreien Städte

Noch: 2. Ergebnisse der Landtagswahl 2005 mit Vergleichsergebnissen früherer Wahlen

Wkr. Nr.	Wahlkreis / Merkmal	Bundestagswahl 1) am 22.09.2002	Europawahl am 13.06.2004	Kommunalwahlen 2) am 26.9.04	Landtagswahl am 14.05.2000		Landtagswahl am 22.05.2005	
		%	%	%	Anzahl	%	Anzahl	%
106	**Ennepe-Ruhr-Kreis II**							
	ohne Sperrvermerk "W"	79,6	90,8	88,1	85.450	86,1	82.585	84,4
	mit Sperrvermerk "W"	20,4	9,2	11,9	13.780	13,9	15.301	15,6
	mit selbständigem Wahlschein	-	0	-	-	-	-	-
	Wahlberechtigte insgesamt	100,0	100,0	100,0	99.230	100,0	97.886	100,0
	Wähler/-innen	79,8	40,3	54,4	56.856	57,3	61.913	63,3
	dar. mit Wahlschein	24,2	21,3	20,5	12.980	22,8	14.740	23,8
	Ungültige Stimmen	2,3	2,2	2,3	455	0,8	684	1,1
	Gültige Stimmen	100,0	100,0	100,0	56.401	100,0	61.229	100,0
	davon							
	SPD	52,7	33,7	39,7	29.333	52,0	27.906	45,6
	CDU	24,9	31,5	30,6	13.609	24,1	20.238	33,1
	FDP	8,2	7,9	6,4	5.319	9,4	3.607	5,9
	GRÜNE	10,6	15,3	12,6	4.728	8,4	5.019	8,2
	REP	0,3	1,2	-	590	1,0	284	0,5
	PDS	1,4	2,6	2,3	706	1,3	723	1,2
	UNABH. BÜRGER	-	-	-	-	-	-	-
	PBC	0,1	0,3	-	-	-	-	-
	FAMILIE	0,2	0,8	-	-	-	-	-
	Die Tierschutzpartei	0,6	1,9	-	740	1,3	830	1,4
	BüSo	0	0,1	-	-	-	-	-
	NPD	0,3	0,7	2,2	237	0,4	735	1,2
	ödp	0	0,2	-	-	-	136	0,2
	ÖkoLi	-	-	-	-	-	-	-
	BGD	-	-	-	-	-	-	-
	UAP	-	-	-	7	0	-	-
	GRAUE	0,2	1,7	-	-	-	-	-
	WASG	-	-	-	-	-	1.751	2,9
	Die PARTEI	-	-	-	-	-	-	-
	AMP	-	-	-	-	-	-	-
	ZENTRUM	0	0,1	-	-	-	-	-
	LD	-	-	-	-	-	-	-
	Offensive D	0,4	-	-	-	-	-	-
	UNABH. KANDIDATEN	-	0,2	-	-	-	-	-
	Einzelbewerber1	-	-	-	-	-	-	-
	Einzelbewerber2	-	-	-	-	-	-	-
	Sonstige	0,2	1,6	6,0	1.132	2,0	-	-

Gewählt 2005: Stotko, Thomas, SPD

1) Zweitstimmen 2) Wahlen zu den Vertretungen der Kreise und kreisfreien Städte

Noch: 2. Ergebnisse der Landtagswahl 2005 mit Vergleichsergebnissen früherer Wahlen

Wkr. Nr.	Wahlkreis / Merkmal	Bundestagswahl 1) am 22.09.2002	Europawahl am 13.06.2004	Kommunalwahlen 2) am 26.9.04	Landtagswahl am 14.05.2000		Landtagswahl am 22.05.2005	
		%	%	%	Anzahl	%	Anzahl	%
107	**Bochum I**							
	ohne Sperrvermerk "W"	80,2	91,3	88,4	91.198	85,8	88.768	84,4
	mit Sperrvermerk "W"	19,8	8,7	11,6	15.100	14,2	16.367	15,6
	mit selbständigem Wahlschein	-	-	-	-	-	-	-
	Wahlberechtigte insgesamt	100,0	100,0	100,0	106.298	100,0	105.135	100,0
	Wähler/-innen	79,5	40,4	52,1	59.848	56,3	65.364	62,2
	dar. mit Wahlschein	24,0	19,9	20,7	14.279	23,9	15.524	23,8
	Ungültige Stimmen	1,3	2,4	2,2	599	1,0	841	1,3
	Gültige Stimmen	100,0	100,0	100,0	59.249	100,0	64.523	100,0
	davon							
	SPD	55,4	36,3	43,6	33.593	56,7	31.944	49,5
	CDU	23,7	31,3	32,5	14.111	23,8	19.873	30,8
	FDP	6,4	4,9	4,7	3.688	6,2	2.563	4,0
	GRÜNE	9,8	14,1	11,9	4.709	7,9	4.668	7,2
	REP	0,4	1,3	-	949	1,6	481	0,7
	PDS	1,7	3,6	4,0	925	1,6	903	1,4
	UNABH. BÜRGER	-	-	-	-	-	-	-
	PBC	0,1	0,1	-	7	0	-	-
	FAMILIE	0,3	1,0	-	-	-	-	-
	Die Tierschutzpartei	0,5	1,8	-	30	0,1	906	1,4
	BüSo	0	0,1	-	92	0,2	219	0,3
	NPD	0,3	1,0	-	-	-	957	1,5
	ödp	0	0,2	-	-	-	-	-
	ÖkoLi	-	-	-	-	-	-	-
	BGD	-	-	-	-	-	-	-
	UAP	-	-	-	-	-	-	-
	GRAUE	0,2	2,1	-	-	-	-	-
	WASG	-	-	-	-	-	1.735	2,7
	Die PARTEI	-	-	-	-	-	-	-
	AMP	-	-	-	-	-	-	-
	ZENTRUM	0	0,1	-	-	-	-	-
	LD	-	-	-	-	-	-	-
	Offensive D	0,6	-	-	-	-	-	-
	UNABH. KANDIDATEN	-	0,2	-	-	-	-	-
	Einzelbewerber1	-	-	-	-	-	274	0,4
	Einzelbewerber2	-	-	-	-	-	-	-
	Sonstige	0,2	2,0	3,3	1.145	1,9	-	-

Gewählt 2005: Gödecke, Carina Barbara, SPD

1) Zweitstimmen 2) Wahlen zu den Vertretungen der Kreise und kreisfreien Städte

Noch: 2. Ergebnisse der Landtagswahl 2005 mit Vergleichsergebnissen früherer Wahlen

Wkr. Nr.	Wahlkreis / Merkmal	Bundestagswahl 1) am 22.09.2002	Europawahl am 13.06.2004	Kommunalwahlen 2) am 26.9.04	Landtagswahl am 14.05.2000		Landtagswahl am 22.05.2005	
		%	%	%	Anzahl	%	Anzahl	%
108	**Bochum II**							
	ohne Sperrvermerk "W"	76,3	88,2	85,3	81.246	82,8	80.221	80,6
	mit Sperrvermerk "W"	23,7	11,8	14,7	16.930	17,2	19.326	19,4
	mit selbständigem Wahlschein	-	-	-	-	-	-	-
	Wahlberechtigte insgesamt	100,0	100,0	100,0	98.176	100,0	99.547	100,0
	Wähler/-innen	84,4	46,8	58,1	62.779	63,9	69.540	69,9
	dar. mit Wahlschein	27,2	23,1	22,1	15.911	25,3	18.331	26,4
	Ungültige Stimmen	0,9	2,0	1,8	461	0,7	877	1,3
	Gültige Stimmen	100,0	100,0	100,0	62.318	100,0	68.663	100,0
	davon							
	SPD	49,3	31,6	38,9	31.631	50,8	32.436	47,2
	CDU	26,8	34,7	34,9	16.543	26,5	23.210	33,8
	FDP	8,0	6,1	4,5	5.384	8,6	3.495	5,1
	GRÜNE	12,0	16,9	13,6	5.879	9,4	5.626	8,2
	REP	0,3	0,7	-	561	0,9	316	0,5
	PDS	1,8	3,2	2,9	804	1,3	819	1,2
	UNABH. BÜRGER	-	-	-	-	-	-	-
	PBC	0,1	0,1	-	-	-	-	-
	FAMILIE	0,2	0,7	-	-	-	-	-
	Die Tierschutzpartei	0,5	1,4	-	431	0,7	-	-
	BüSo	0	0,1	-	41	0,1	259	0,4
	NPD	0,2	0,7	-	-	-	673	1,0
	ödp	0,1	0,1	-	-	-	200	0,3
	ÖkoLi	-	-	-	-	-	-	-
	BGD	-	-	-	-	-	-	-
	UAP	-	-	-	9	0	-	-
	GRAUE	0,2	1,7	-	-	-	-	-
	WASG	-	-	-	-	-	1.629	2,4
	Die PARTEI	-	-	-	-	-	-	-
	AMP	-	-	-	-	-	-	-
	ZENTRUM	0	0,1	-	-	-	-	-
	LD	-	-	-	-	-	-	-
	Offensive D	0,5	-	-	-	-	-	-
	UNABH. KANDIDATEN	-	0,2	-	-	-	-	-
	Einzelbewerber1	-	-	-	-	-	-	-
	Einzelbewerber2	-	-	-	-	-	-	-
	Sonstige	0,1	1,5	5,1	1.035	1,7	-	-

Gewählt 2005: Eiskirch, Thomas, SPD

1) Zweitstimmen 2) Wahlen zu den Vertretungen der Kreise und kreisfreien Städte

Noch: 2. Ergebnisse der Landtagswahl 2005 mit Vergleichsergebnissen früherer Wahlen

Wkr. Nr.	Wahlkreis / Merkmal	Bundestagswahl 1) am 22.09.2002	Europawahl am 13.06.2004	Kommunalwahlen 2) am 26.9.04	Landtagswahl am 14.05.2000		Landtagswahl am 22.05.2005	
		%	%	%	Anzahl	%	Anzahl	%
109	**Bochum III - Herne II**							
	ohne Sperrvermerk "W"	82,1	92,3	89,9	99.217	87,6	95.331	86,0
	mit Sperrvermerk "W"	17,9	7,7	10,1	13.994	12,4	15.569	14,0
	mit selbständigem Wahlschein	-	-	-	-	-	-	-
	Wahlberechtigte insgesamt	100,0	100,0	100,0	113.211	100,0	110.900	100,0
	Wähler/-innen	77,5	37,1	49,9	60.800	53,7	65.663	59,2
	dar. mit Wahlschein	22,3	18,8	21,2	13.292	21,9	14.893	22,7
	Ungültige Stimmen	1,2	2,7	2,4	569	0,9	939	1,4
	Gültige Stimmen	100,0	100,0	100,0	60.231	100,0	64.724	100,0
	davon							
	SPD	56,5	36,4	41,3	34.772	57,7	32.890	50,8
	CDU	23,5	32,3	28,8	14.658	24,3	19.990	30,9
	FDP	6,4	4,7	3,3	3.663	6,1	2.488	3,8
	GRÜNE	8,4	12,2	9,0	3.836	6,4	3.640	5,6
	REP	0,7	1,9	1,1	1.223	2,0	663	1,0
	PDS	1,7	3,5	3,3	914	1,5	988	1,5
	UNABH. BÜRGER	-	-	-	-	-	-	-
	PBC	0,1	0,2	-	9	0	-	-
	FAMILIE	0,2	1,2	-	-	-	-	-
	Die Tierschutzpartei	0,6	1,8	-	318	0,5	-	-
	BüSo	0	0,1	-	-	-	-	-
	NPD	0,4	1,3	-	-	-	1.406	2,2
	ödp	0	0,1	-	-	-	202	0,3
	ÖkoLi	-	-	-	-	-	-	-
	BGD	-	-	-	-	-	-	-
	UAP	-	-	0,4	55	0,1	384	0,6
	GRAUE	0,3	2,0	-	-	-	-	-
	WASG	-	-	-	-	-	1.924	3,0
	Die PARTEI	-	-	-	-	-	-	-
	AMP	-	-	-	-	-	-	-
	ZENTRUM	0	0,1	-	-	-	-	-
	LD	-	-	-	-	-	-	-
	Offensive D	0,9	-	-	-	-	-	-
	UNABH. KANDIDATEN	-	0,2	-	-	-	-	-
	Einzelbewerber1	-	-	-	-	-	149	0,2
	Einzelbewerber2	-	-	-	-	-	-	-
	Sonstige	0,2	2,0	12,8	783	1,3	-	-

Gewählt 2005: Fischer, Birgit Marlies, SPD

1) Zweitstimmen 2) Wahlen zu den Vertretungen der Kreise und kreisfreien Städte

Noch: 2. Ergebnisse der Landtagswahl 2005 mit Vergleichsergebnissen früherer Wahlen

Wkr. Nr.	Wahlkreis / Merkmal	Bundestagswahl 1) am 22.09.2002	Europawahl am 13.06.2004	Kommunalwahlen 2) am 26.9.04	Landtagswahl am 14.05.2000		Landtagswahl am 22.05.2005	
		%	%	%	Anzahl	%	Anzahl	%
110	**Herne I**							
	ohne Sperrvermerk "W"	84,6	93,9	91,2	88.026	90,0	83.964	88,3
	mit Sperrvermerk "W"	15,4	6,1	8,8	9.795	10,0	11.116	11,7
	mit selbständigem Wahlschein	-	-	-	-	-	-	-
	Wahlberechtigte insgesamt	100,0	100,0	100,0	97.821	100,0	95.080	100,0
	Wähler/-innen	77,2	35,9	49,9	51.388	52,5	55.747	58,6
	dar. mit Wahlschein	20,6	16,5	16,9	9.458	18,4	10.714	19,2
	Ungültige Stimmen	1,3	2,9	2,6	505	1,0	792	1,4
	Gültige Stimmen	100,0	100,0	100,0	50.883	100,0	54.955	100,0
	davon							
	SPD	57,6	37,3	44,8	29.338	57,7	28.203	51,3
	CDU	23,7	34,2	31,0	12.849	25,3	17.149	31,2
	FDP	6,2	4,2	3,3	3.261	6,4	1.900	3,5
	GRÜNE	6,8	9,3	8,5	2.626	5,2	2.326	4,2
	REP	1,2	3,2	4,8	1.510	3,0	1.292	2,4
	PDS	1,6	3,3	3,3	995	2,0	884	1,6
	UNABH. BÜRGER	-	-	-	-	-	-	-
	PBC	0,2	0,3	-	152	0,3	165	0,3
	FAMILIE	0,2	1,2	-	-	-	-	-
	Die Tierschutzpartei	0,5	1,7	-	-	-	-	-
	BüSo	0	0,1	-	-	-	-	-
	NPD	0,3	0,9	-	-	-	907	1,7
	ödp	0	0,1	-	-	-	166	0,3
	ÖkoLi	-	-	-	-	-	-	-
	BGD	-	-	-	-	-	-	-
	UAP	-	-	-	-	-	-	-
	GRAUE	0,2	1,8	-	-	-	-	-
	WASG	-	-	-	-	-	1.963	3,6
	Die PARTEI	-	-	-	-	-	-	-
	AMP	-	-	-	-	-	-	-
	ZENTRUM	0	0,1	-	-	-	-	-
	LD	-	-	-	-	-	-	-
	Offensive D	1,2	-	-	-	-	-	-
	UNABH. KANDIDATEN	-	0,2	-	-	-	-	-
	Einzelbewerber1	-	-	-	-	-	-	-
	Einzelbewerber2	-	-	-	-	-	-	-
	Sonstige	0,2	2,1	4,4	152	0,3	-	-

Gewählt 2005: Sichau, Frank, SPD

1) Zweitstimmen 2) Wahlen zu den Vertretungen der Kreise und kreisfreien Städte

Noch: 2. Ergebnisse der Landtagswahl 2005 mit Vergleichsergebnissen früherer Wahlen

Wkr. Nr.	Wahlkreis / Merkmal	Bundestagswahl 1) am 22.09.2002	Europawahl am 13.06.2004	Kommunalwahlen 2) am 26.9.04	Landtagswahl am 14.05.2000		Landtagswahl am 22.05.2005	
		%	%	%	Anzahl	%	Anzahl	%
111	**Dortmund I**							
	ohne Sperrvermerk "W"	83,2	91,9	89,1	81.984	89,2	78.531	85,5
	mit Sperrvermerk "W"	16,8	8,1	10,9	9.954	10,8	13.301	14,5
	mit selbständigem Wahlschein	0	0	0	1	0	11	0
	Wahlberechtigte insgesamt	100,0	100,0	100,0	91.939	100,0	91.843	100,0
	Wähler/-innen	77,4	35,9	48,0	48.080	52,3	51.963	56,6
	dar. mit Wahlschein	21,3	20,6	21,4	9.474	19,7	12.650	24,3
	Ungültige Stimmen	0,3	1,0	1,1	346	0,7	421	0,8
	Gültige Stimmen	100,0	100,0	100,0	47.734	100,0	51.542	100,0
	davon							
	SPD	55,2	33,8	42,3	26.433	55,4	25.472	49,4
	CDU	22,6	30,2	28,9	11.700	24,5	15.871	30,8
	FDP	6,2	5,1	3,5	2.718	5,7	1.870	3,6
	GRÜNE	11,2	17,7	13,4	4.662	9,8	4.382	8,5
	REP	0,4	1,2	-	835	1,7	433	0,8
	PDS	2,1	4,7	3,5	873	1,8	968	1,9
	UNABH. BÜRGER	-	-	-	189	0,4	-	-
	PBC	0,1	0,2	-	-	-	-	-
	FAMILIE	0,2	0,7	-	-	-	-	-
	Die Tierschutzpartei	0,3	1,3	-	-	-	-	-
	BüSo	0	0,1	-	-	-	208	0,4
	NPD	0,4	0,9	-	-	-	722	1,4
	ödp	0	0,2	-	-	-	-	-
	ÖkoLi	-	-	-	-	-	-	-
	BGD	-	-	-	-	-	-	-
	UAP	-	-	-	-	-	-	-
	GRAUE	0,3	1,8	-	-	-	-	-
	WASG	-	-	-	-	-	1.616	3,1
	Die PARTEI	-	-	-	-	-	-	-
	AMP	-	-	-	-	-	-	-
	ZENTRUM	0	0,1	-	-	-	-	-
	LD	-	-	-	-	-	-	-
	Offensive D	0,8	-	0,7	-	-	-	-
	UNABH. KANDIDATEN	-	0,2	-	-	-	-	-
	Einzelbewerber1	-	-	-	-	-	-	-
	Einzelbewerber2	-	-	-	-	-	-	-
	Sonstige	0,2	1,9	7,8	324	0,7	-	-

Gewählt 2005: Krauskopf, Annegret, SPD

1) Zweitstimmen 2) Wahlen zu den Vertretungen der Kreise und kreisfreien Städte

Noch: 2. Ergebnisse der Landtagswahl 2005 mit Vergleichsergebnissen früherer Wahlen

Wkr. Nr.	Wahlkreis / Merkmal	Bundestagswahl 1) am 22.09.2002	Europawahl am 13.06.2004	Kommunalwahlen 2) am 26.9.04	Landtagswahl am 14.05.2000		Landtagswahl am 22.05.2005	
		%	%	%	Anzahl	%	Anzahl	%
112	**Dortmund II**							
	ohne Sperrvermerk "W"	82,1	91,0	88,8	82.463	88,4	77.715	84,7
	mit Sperrvermerk "W"	17,8	9,0	11,2	10.821	11,6	14.068	15,3
	mit selbständigem Wahlschein	0	0	0	4	0	4	0
	Wahlberechtigte insgesamt	100,0	100,0	100,0	93.288	100,0	91.787	100,0
	Wähler/-innen	75,3	36,5	45,9	48.841	52,4	51.300	55,9
	dar. mit Wahlschein	23,2	22,5	23,0	10.292	21,1	13.284	25,9
	Ungültige Stimmen	0,3	0,9	1,0	390	0,8	405	0,8
	Gültige Stimmen	100,0	100,0	100,0	48.451	100,0	50.895	100,0
	davon							
	SPD	52,2	32,7	41,0	24.898	51,4	24.241	47,6
	CDU	23,6	31,3	30,5	12.603	26,0	16.159	31,7
	FDP	7,1	6,0	3,9	3.558	7,3	2.234	4,4
	GRÜNE	12,0	17,4	13,1	4.891	10,1	4.530	8,9
	REP	0,5	1,3	-	871	1,8	458	0,9
	PDS	2,3	4,9	3,8	890	1,8	1.042	2,0
	UNABH. BÜRGER	-	-	-	315	0,7	-	-
	PBC	0,1	0,3	-	-	-	-	-
	FAMILIE	0,1	0,5	-	-	-	-	-
	Die Tierschutzpartei	0,3	1,2	-	-	-	-	-
	BüSo	0	0,1	-	-	-	190	0,4
	NPD	0,4	0,6	-	-	-	600	1,2
	ödp	0	0,2	-	-	-	-	-
	ÖkoLi	-	-	-	-	-	-	-
	BGD	-	-	-	-	-	-	-
	UAP	-	-	-	-	-	-	-
	GRAUE	0,2	1,8	-	-	-	-	-
	WASG	-	-	-	-	-	1.441	2,8
	Die PARTEI	-	-	-	-	-	-	-
	AMP	-	-	-	-	-	-	-
	ZENTRUM	0	0,1	-	-	-	-	-
	LD	-	-	-	-	-	-	-
	Offensive D	0,9	-	0,8	-	-	-	-
	UNABH. KANDIDATEN	-	0,2	-	-	-	-	-
	Einzelbewerber1	-	-	-	-	-	-	-
	Einzelbewerber2	-	-	-	-	-	-	-
	Sonstige	0,2	1,7	7,0	425	0,9	-	-

Gewählt 2005: Kieninger, Gerda, SPD

1) Zweitstimmen 2) Wahlen zu den Vertretungen der Kreise und kreisfreien Städte

Noch: 2. Ergebnisse der Landtagswahl 2005 mit Vergleichsergebnissen früherer Wahlen

Wkr. Nr.	Wahlkreis / Merkmal	Bundestagswahl 1) am 22.09.2002	Europawahl am 13.06.2004	Kommunalwahlen 2) am 26.9.04	Landtagswahl am 14.05.2000		Landtagswahl am 22.05.2005	
		%	%	%	Anzahl	%	Anzahl	%
113	**Dortmund III**							
	ohne Sperrvermerk "W"	82,2	91,6	88,3	106.961	88,1	102.450	84,5
	mit Sperrvermerk "W"	17,8	8,4	11,7	14.494	11,9	18.807	15,5
	mit selbständigem Wahlschein	0	-	0	1	0	-	-
	Wahlberechtigte insgesamt	100,0	100,0	100,0	121.456	100,0	121.257	100,0
	Wähler/-innen	80,4	38,3	51,9	68.539	56,4	73.500	60,6
	dar. mit Wahlschein	21,7	19,9	21,1	13.906	20,3	17.924	24,4
	Ungültige Stimmen	0,2	0,9	0,9	458	0,7	492	0,7
	Gültige Stimmen	100,0	100,0	100,0	68.081	100,0	73.008	100,0
	davon							
	SPD	54,3	34,9	42,9	36.913	54,2	34.913	47,8
	CDU	26,4	35,1	33,7	18.786	27,6	26.082	35,7
	FDP	7,3	5,9	3,6	5.041	7,4	3.223	4,4
	GRÜNE	8,4	12,3	9,6	4.682	6,9	4.213	5,8
	REP	0,4	1,5	-	967	1,4	549	0,8
	PDS	1,3	3,1	2,3	732	1,1	986	1,4
	UNABH. BÜRGER	-	-	-	622	0,9	-	-
	PBC	0,1	0,2	-	-	-	-	-
	FAMILIE	0,1	0,7	-	-	-	-	-
	Die Tierschutzpartei	0,3	1,3	-	-	-	-	-
	BüSo	0	0,1	-	73	0,1	313	0,4
	NPD	0,2	0,6	-	-	-	741	1,0
	ödp	0	0,2	-	-	-	-	-
	ÖkoLi	-	-	-	-	-	-	-
	BGD	-	-	-	-	-	-	-
	UAP	-	-	-	-	-	-	-
	GRAUE	0,2	2,1	-	-	-	-	-
	WASG	-	-	-	-	-	1.988	2,7
	Die PARTEI	-	-	-	-	-	-	-
	AMP	-	-	-	-	-	-	-
	ZENTRUM	0	0,1	-	-	-	-	-
	LD	-	-	-	-	-	-	-
	Offensive D	0,7	-	0,7	-	-	-	-
	UNABH. KANDIDATEN	-	0,2	-	-	-	-	-
	Einzelbewerber1	-	-	-	-	-	-	-
	Einzelbewerber2	-	-	-	-	-	-	-
	Sonstige	0,2	1,6	7,3	265	0,4	-	-

Gewählt 2005: Schartau, Harald, SPD

1) Zweitstimmen 2) Wahlen zu den Vertretungen der Kreise und kreisfreien Städte

Noch: 2. Ergebnisse der Landtagswahl 2005 mit Vergleichsergebnissen früherer Wahlen

Wkr. Nr.	Wahlkreis / Merkmal	Bundestagswahl 1) am 22.09.2002	Europawahl am 13.06.2004	Kommunalwahlen 2) am 26.9.04	Landtagswahl am 14.05.2000		Landtagswahl am 22.05.2005	
		%	%	%	Anzahl	%	Anzahl	%
114	**Dortmund IV**							
	ohne Sperrvermerk "W"	79,1	89,4	85,9	104.036	85,8	99.565	81,5
	mit Sperrvermerk "W"	20,9	10,6	14,1	17.174	14,2	22.590	18,5
	mit selbständigem Wahlschein	0	0	0	-	-	2	0
	Wahlberechtigte insgesamt	100,0	100,0	100,0	121.210	100,0	122.157	100,0
	Wähler/-innen	80,8	41,3	54,1	70.999	58,6	76.782	62,9
	dar. mit Wahlschein	25,5	23,5	24,7	16.486	23,2	21.431	27,9
	Ungültige Stimmen	0,3	1,0	1,0	473	0,7	524	0,7
	Gültige Stimmen	100,0	100,0	100,0	70.526	100,0	76.258	100,0
	davon							
	SPD	51,0	31,7	39,4	35.527	50,4	34.615	45,4
	CDU	26,4	35,3	35,9	20.038	28,4	27.851	36,5
	FDP	8,5	7,4	4,3	6.242	8,9	3.931	5,2
	GRÜNE	10,4	15,2	10,8	6.078	8,6	5.385	7,1
	REP	0,3	1,0	-	961	1,4	530	0,7
	PDS	1,5	3,0	2,3	815	1,2	942	1,2
	UNABH. BÜRGER	-	-	-	679	1,0	-	-
	PBC	0,1	0,2	-	-	-	-	-
	FAMILIE	0,1	0,5	-	-	-	-	-
	Die Tierschutzpartei	0,3	1,3	-	-	-	-	-
	BüSo	0	0,1	-	20	0	244	0,3
	NPD	0,3	0,7	-	-	-	731	1,0
	ödp	0	0,1	-	-	-	-	-
	ÖkoLi	-	-	-	-	-	-	-
	BGD	-	-	-	-	-	-	-
	UAP	-	-	-	-	-	-	-
	GRAUE	0,2	1,7	-	-	-	-	-
	WASG	-	-	-	-	-	1.744	2,3
	Die PARTEI	-	-	-	-	-	-	-
	AMP	-	-	-	-	-	-	-
	ZENTRUM	0	0,1	-	-	-	-	-
	LD	-	-	-	-	-	-	-
	Offensive D	0,6	-	0,8	-	-	-	-
	UNABH. KANDIDATEN	-	0,2	-	-	-	-	-
	Einzelbewerber1	-	-	-	-	-	285	0,4
	Einzelbewerber2	-	-	-	-	-	-	-
	Sonstige	0,2	1,4	6,4	166	0,2	-	-

Gewählt 2005: Bollermann, Gerd, Dr., SPD

1) Zweitstimmen 2) Wahlen zu den Vertretungen der Kreise und kreisfreien Städte

Noch: 2. Ergebnisse der Landtagswahl 2005 mit Vergleichsergebnissen früherer Wahlen

Wkr. Nr.	Wahlkreis / Merkmal	Bundestagswahl 1) am 22.09.2002	Europawahl am 13.06.2004	Kommunalwahlen 2) am 26.9.04	Landtagswahl am 14.05.2000		Landtagswahl am 22.05.2005	
		%	%	%	Anzahl	%	Anzahl	%
115	**Unna I**							
	ohne Sperrvermerk "W"	81,1	91,1	87,4	101.273	87,1	99.625	84,7
	mit Sperrvermerk "W"	18,9	8,9	12,6	14.943	12,9	18.061	15,3
	mit selbständigem Wahlschein	-	-	-	-	-	-	-
	Wahlberechtigte insgesamt	100,0	100,0	100,0	116.216	100,0	117.686	100,0
	Wähler/-innen	82,7	44,4	59,0	69.550	59,8	76.809	65,3
	dar. mit Wahlschein	22,1	18,8	20,2	14.278	20,5	17.143	22,3
	Ungültige Stimmen	0,9	1,6	2,1	668	1,0	755	1,0
	Gültige Stimmen	100,0	100,0	100,0	68.882	100,0	76.054	100,0
	davon							
	SPD	48,7	31,2	37,5	33.024	47,9	33.097	43,5
	CDU	29,8	38,5	37,5	21.800	31,6	29.832	39,2
	FDP	9,2	7,6	6,8	6.448	9,4	4.293	5,6
	GRÜNE	8,9	13,2	12,3	5.359	7,8	4.911	6,5
	REP	0,3	1,0	-	923	1,3	478	0,6
	PDS	1,0	2,1	2,7	668	1,0	670	0,9
	UNABH. BÜRGER	-	-	-	-	-	-	-
	PBC	0,1	0,1	-	-	-	-	-
	FAMILIE	0,2	0,8	-	-	-	-	-
	Die Tierschutzpartei	0,4	1,3	-	-	-	-	-
	BüSo	0	0,1	-	-	-	-	-
	NPD	0,3	0,7	-	-	-	857	1,1
	ödp	0	0,1	-	-	-	-	-
	ÖkoLi	-	-	-	-	-	-	-
	BGD	-	-	-	-	-	-	-
	UAP	-	-	-	-	-	-	-
	GRAUE	0,2	1,5	-	-	-	-	-
	WASG	-	-	-	-	-	1.916	2,5
	Die PARTEI	-	-	-	-	-	-	-
	AMP	-	-	-	-	-	-	-
	ZENTRUM	0	0,1	-	-	-	-	-
	LD	-	-	-	-	-	-	-
	Offensive D	0,7	-	-	-	-	-	-
	UNABH. KANDIDATEN	-	0,2	-	-	-	-	-
	Einzelbewerber1	-	-	-	-	-	-	-
	Einzelbewerber2	-	-	-	-	-	-	-
	Sonstige	0,2	1,5	3,3	660	1,0	-	-

Gewählt 2005: Kuschke, Wolfram, SPD

1) Zweitstimmen 2) Wahlen zu den Vertretungen der Kreise und kreisfreien Städte

Noch: 2. Ergebnisse der Landtagswahl 2005 mit Vergleichsergebnissen früherer Wahlen

Wkr. Nr.	Wahlkreis / Merkmal	Bundestagswahl 1) am 22.09.2002	Europawahl am 13.06.2004	Kommunalwahlen 2) am 26.9.04	Landtagswahl am 14.05.2000		Landtagswahl am 22.05.2005	
		%	%	%	Anzahl	%	Anzahl	%
116	**Unna II**							
	ohne Sperrvermerk "W"	84,8	93,3	89,9	98.960	89,9	97.738	87,8
	mit Sperrvermerk "W"	15,2	6,7	10,1	11.127	10,1	13.615	12,2
	mit selbständigem Wahlschein	-	-	-	-	-	-	-
	Wahlberechtigte insgesamt	100,0	100,0	100,0	110.087	100,0	111.353	100,0
	Wähler/-innen	79,6	38,5	53,6	59.365	53,9	68.035	61,1
	dar. mit Wahlschein	18,8	15,9	17,5	10.578	17,8	12.928	19,0
	Ungültige Stimmen	1,0	1,9	3,0	543	0,9	697	1,0
	Gültige Stimmen	100,0	100,0	100,0	58.822	100,0	67.338	100,0
	davon							
	SPD	51,3	31,1	36,8	28.751	48,9	29.876	44,4
	CDU	32,4	43,9	40,8	21.607	36,7	27.794	41,3
	FDP	6,9	5,6	7,3	3.829	6,5	2.836	4,2
	GRÜNE	6,0	9,1	8,7	2.858	4,9	2.826	4,2
	REP	0,5	1,5	-	1.026	1,7	631	0,9
	PDS	1,0	2,2	3,7	580	1,0	721	1,1
	UNABH. BÜRGER	-	-	-	-	-	-	-
	PBC	0,1	0,2	-	-	-	-	-
	FAMILIE	0,2	0,8	-	-	-	-	-
	Die Tierschutzpartei	0,4	1,3	-	-	-	-	-
	BüSo	0	0	-	-	-	-	-
	NPD	0,3	0,7	-	-	-	885	1,3
	ödp	0	0,1	-	-	-	-	-
	ÖkoLi	-	-	-	-	-	-	-
	BGD	-	-	-	-	-	-	-
	UAP	-	-	-	-	-	-	-
	GRAUE	0,2	1,4	-	-	-	-	-
	WASG	-	-	-	-	-	1.769	2,6
	Die PARTEI	-	-	-	-	-	-	-
	AMP	-	-	-	-	-	-	-
	ZENTRUM	0	0,1	-	-	-	-	-
	LD	-	-	-	-	-	-	-
	Offensive D	0,6	-	-	-	-	-	-
	UNABH. KANDIDATEN	-	0,2	-	-	-	-	-
	Einzelbewerber1	-	-	-	-	-	-	-
	Einzelbewerber2	-	-	-	-	-	-	-
	Sonstige	0,1	1,7	2,8	171	0,3	-	-

Gewählt 2005: Schmeltzer, Rainer, SPD

1) Zweitstimmen 2) Wahlen zu den Vertretungen der Kreise und kreisfreien Städte

Noch: 2. Ergebnisse der Landtagswahl 2005 mit Vergleichsergebnissen früherer Wahlen

Wkr. Nr.	Wahlkreis / Merkmal	Bundestagswahl 1) am 22.09.2002	Europawahl am 13.06.2004	Kommunalwahlen 2) am 26.9.04	Landtagswahl am 14.05.2000		Landtagswahl am 22.05.2005	
		%	%	%	Anzahl	%	Anzahl	%
117	**Unna III - Hamm II**							
	ohne Sperrvermerk "W"	84,9	93,8	90,8	89.770	89,6	88.706	88,1
	mit Sperrvermerk "W"	15,1	6,2	9,2	10.461	10,4	11.979	11,9
	mit selbständigem Wahlschein	-	-	-	-	-	-	-
	Wahlberechtigte insgesamt	100,0	100,0	100,0	100.231	100,0	100.685	100,0
	Wähler/-innen	80,2	39,8	52,8	57.671	57,5	62.617	62,2
	dar. mit Wahlschein	18,3	15,8	16,4	10.945	19,0	11.537	18,4
	Ungültige Stimmen	1,2	2,1	2,4	562	1,0	666	1,1
	Gültige Stimmen	100,0	100,0	100,0	57.109	100,0	61.951	100,0
	davon							
	SPD	59,9	41,4	49,7	33.764	59,1	34.633	55,9
	CDU	23,0	32,7	31,1	14.304	25,0	18.632	30,1
	FDP	7,0	5,4	4,0	3.961	6,9	2.225	3,6
	GRÜNE	6,3	9,2	8,7	3.129	5,5	2.722	4,4
	REP	0,5	1,9	0,6	1.037	1,8	599	1,0
	PDS	1,1	2,4	3,6	724	1,3	633	1,0
	UNABH. BÜRGER	-	-	-	-	-	-	-
	PBC	0,1	0,2	-	16	0	-	-
	FAMILIE	0,2	0,9	-	-	-	-	-
	Die Tierschutzpartei	0,4	1,4	-	-	-	-	-
	BüSo	0	0,1	-	-	-	-	-
	NPD	0,3	0,7	-	-	-	950	1,5
	ödp	0	0,1	-	-	-	-	-
	ÖkoLi	-	-	-	-	-	-	-
	BGD	-	-	-	-	-	-	-
	UAP	-	-	-	-	-	-	-
	GRAUE	0,2	1,5	-	-	-	-	-
	WASG	-	-	-	-	-	1.557	2,5
	Die PARTEI	-	-	-	-	-	-	-
	AMP	-	-	-	-	-	-	-
	ZENTRUM	0	0,1	-	-	-	-	-
	LD	-	-	-	-	-	-	-
	Offensive D	0,8	-	-	-	-	-	-
	UNABH. KANDIDATEN	-	0,2	-	-	-	-	-
	Einzelbewerber1	-	-	-	-	-	-	-
	Einzelbewerber2	-	-	-	-	-	-	-
	Sonstige	0,2	1,8	2,2	174	0,3	-	-

Gewählt 2005: Steinbrück, Peer, SPD

1) Zweitstimmen 2) Wahlen zu den Vertretungen der Kreise und kreisfreien Städte

Noch: 2. Ergebnisse der Landtagswahl 2005 mit Vergleichsergebnissen früherer Wahlen

Wkr. Nr.	Wahlkreis / Merkmal	Bundestagswahl 1) am 22.09.2002	Europawahl am 13.06.2004	Kommunalwahlen 2) am 26.9.04	Landtagswahl am 14.05.2000		Landtagswahl am 22.05.2005	
		%	%	%	Anzahl	%	Anzahl	%
118	**Hamm I**							
	ohne Sperrvermerk "W"	83,8	92,8	89,3	102.665	88,5	101.860	87,5
	mit Sperrvermerk "W"	16,2	7,2	10,7	13.353	11,5	14.577	12,5
	mit selbständigem Wahlschein	-	-	-	-	-	-	-
	Wahlberechtigte insgesamt	100,0	100,0	100,0	116.018	100,0	116.437	100,0
	Wähler/-innen	78,6	38,6	54,4	63.799	55,0	70.517	60,6
	dar. mit Wahlschein	20,0	16,1	18,5	11.784	18,5	13.845	19,6
	Ungültige Stimmen	1,2	1,7	2,0	542	0,8	698	1,0
	Gültige Stimmen	100,0	100,0	100,0	63.257	100,0	69.819	100,0
	davon							
	SPD	48,6	30,3	33,2	29.825	47,1	29.779	42,7
	CDU	33,6	45,7	48,6	23.347	36,9	30.267	43,4
	FDP	8,7	5,7	3,1	4.852	7,7	3.014	4,3
	GRÜNE	6,2	9,1	7,7	3.147	5,0	3.108	4,5
	REP	0,4	1,9	1,5	1.119	1,8	635	0,9
	PDS	0,9	1,9	-	296	0,5	-	-
	UNABH. BÜRGER	-	-	-	-	-	-	-
	PBC	0,1	0,1	-	58	0,1	-	-
	FAMILIE	0,2	0,8	-	-	-	-	-
	Die Tierschutzpartei	0,3	1,0	-	-	-	-	-
	BüSo	0	0,1	-	-	-	-	-
	NPD	0,2	0,5	-	-	-	810	1,2
	ödp	0	0,1	-	-	-	146	0,2
	ÖkoLi	-	-	-	-	-	-	-
	BGD	-	-	-	-	-	-	-
	UAP	-	-	-	-	-	-	-
	GRAUE	0,1	1,2	-	-	-	-	-
	WASG	-	-	-	-	-	1.649	2,4
	Die PARTEI	-	-	-	-	-	-	-
	AMP	-	-	-	-	-	-	-
	ZENTRUM	0	0,1	-	-	-	-	-
	LD	-	-	-	-	-	-	-
	Offensive D	0,4	-	-	-	-	-	-
	UNABH. KANDIDATEN	-	0,1	-	-	-	-	-
	Einzelbewerber1	-	-	-	-	-	411	0,6
	Einzelbewerber2	-	-	-	-	-	-	-
	Sonstige	0,1	1,5	5,9	613	1,0	-	-

Gewählt 2005: Burkert, Oskar, CDU

1) Zweitstimmen 2) Wahlen zu den Vertretungen der Kreise und kreisfreien Städte

Noch: 2. Ergebnisse der Landtagswahl 2005 mit Vergleichsergebnissen früherer Wahlen

Wkr. Nr.	Wahlkreis / Merkmal	Bundestagswahl 1) am 22.09.2002	Europawahl am 13.06.2004	Kommunalwahlen 2) am 26.9.04	Landtagswahl am 14.05.2000		Landtagswahl am 22.05.2005	
		%	%	%	Anzahl	%	Anzahl	%
119	**Soest I**							
	ohne Sperrvermerk "W"	82,6	91,5	88,1	96.879	87,9	97.327	85,5
	mit Sperrvermerk "W"	17,4	8,5	11,9	13.359	12,1	16.498	14,5
	mit selbständigem Wahlschein	0	-	0	-	-	-	-
	Wahlberechtigte insgesamt	100,0	100,0	100,0	110.238	100,0	113.825	100,0
	Wähler/-innen	80,7	44,8	57,4	64.431	58,4	73.305	64,4
	dar. mit Wahlschein	21,1	17,4	17,3	12.480	19,4	15.570	21,2
	Ungültige Stimmen	1,1	1,5	1,9	653	1,0	713	1,0
	Gültige Stimmen	100,0	100,0	100,0	63.778	100,0	72.592	100,0
	davon							
	SPD	38,4	22,8	26,3	24.487	38,4	22.937	31,6
	CDU	40,0	52,6	48,2	28.681	45,0	37.929	52,2
	FDP	10,2	6,9	6,3	5.457	8,6	4.335	6,0
	GRÜNE	7,7	9,6	6,9	3.495	5,5	3.975	5,5
	REP	0,7	1,0	-	-	-	505	0,7
	PDS	1,1	1,5	-	647	1,0	596	0,8
	UNABH. BÜRGER	-	-	-	711	1,1	-	-
	PBC	0,1	0,2	-	-	-	-	-
	FAMILIE	0,3	0,8	-	-	-	-	-
	Die Tierschutzpartei	0,3	1,0	-	-	-	-	-
	BüSo	0	0,1	-	-	-	-	-
	NPD	0,2	0,5	-	-	-	657	0,9
	ödp	0	0,1	-	-	-	-	-
	ÖkoLi	-	-	-	-	-	-	-
	BGD	-	-	-	-	-	-	-
	UAP	-	-	-	-	-	-	-
	GRAUE	0,2	0,9	-	-	-	-	-
	WASG	-	-	-	-	-	1.658	2,3
	Die PARTEI	-	-	-	-	-	-	-
	AMP	-	-	-	-	-	-	-
	ZENTRUM	0	0,1	-	-	-	-	-
	LD	-	-	-	-	-	-	-
	Offensive D	0,4	-	-	-	-	-	-
	UNABH. KANDIDATEN	-	0,1	-	-	-	-	-
	Einzelbewerber1	-	-	-	-	-	-	-
	Einzelbewerber2	-	-	-	-	-	-	-
	Sonstige	0,3	1,6	12,2	300	0,5	-	-

Gewählt 2005: Uhlenberg, Eckhard, CDU

1) Zweitstimmen 2) Wahlen zu den Vertretungen der Kreise und kreisfreien Städte

Noch: 2. Ergebnisse der Landtagswahl 2005 mit Vergleichsergebnissen früherer Wahlen

Wkr. Nr.	Wahlkreis / Merkmal	Bundestagswahl 1) am 22.09.2002	Europawahl am 13.06.2004	Kommunalwahlen 2) am 26.9.04	Landtagswahl am 14.05.2000		Landtagswahl am 22.05.2005	
		%	%	%	Anzahl	%	Anzahl	%
120	**Soest II**							
	ohne Sperrvermerk "W"	83,6	92,6	89,6	94.424	89,8	94.087	87,5
	mit Sperrvermerk "W"	16,4	7,4	10,4	10.768	10,2	13.425	12,5
	mit selbständigem Wahlschein	0	-	-	-	-	1	0
	Wahlberechtigte insgesamt	100,0	100,0	100,0	105.192	100,0	107.513	100,0
	Wähler/-innen	80,1	42,2	57,0	60.059	57,1	66.852	62,2
	dar. mit Wahlschein	19,7	16,3	11,7	10.204	17,0	12.759	19,1
	Ungültige Stimmen	1,2	1,4	1,8	521	0,9	599	0,9
	Gültige Stimmen	100,0	100,0	100,0	59.538	100,0	66.253	100,0
	davon							
	SPD	39,2	23,6	27,9	23.588	39,6	22.457	33,9
	CDU	39,7	52,1	46,6	23.545	39,5	32.346	48,8
	FDP	10,6	8,1	10,1	6.955	11,7	5.745	8,7
	GRÜNE	6,9	8,7	6,2	3.064	5,1	2.776	4,2
	REP	1,1	1,2	-	1.280	2,1	865	1,3
	PDS	0,9	1,4	-	467	0,8	519	0,8
	UNABH. BÜRGER	-	-	-	359	0,6	-	-
	PBC	0,1	0,2	-	-	-	-	-
	FAMILIE	0,2	0,7	-	-	-	-	-
	Die Tierschutzpartei	0,3	0,9	-	-	-	-	-
	BüSo	0	0,1	-	-	-	-	-
	NPD	0,1	0,3	-	-	-	-	-
	ödp	0	0,1	-	-	-	-	-
	ÖkoLi	-	-	-	-	-	-	-
	BGD	-	-	-	-	-	-	-
	UAP	-	-	-	-	-	-	-
	GRAUE	0,2	0,9	-	-	-	-	-
	WASG	-	-	-	-	-	1.545	2,3
	Die PARTEI	-	-	-	-	-	-	-
	AMP	-	-	-	-	-	-	-
	ZENTRUM	0	0,1	-	-	-	-	-
	LD	-	-	-	-	-	-	-
	Offensive D	0,4	-	-	-	-	-	-
	UNABH. KANDIDATEN	-	0,2	-	-	-	-	-
	Einzelbewerber1	-	-	-	-	-	-	-
	Einzelbewerber2	-	-	-	-	-	-	-
	Sonstige	0,2	1,5	9,2	280	0,5	-	-

Gewählt 2005: Lohn, Werner, CDU

1) Zweitstimmen 2) Wahlen zu den Vertretungen der Kreise und kreisfreien Städte

Noch: 2. Ergebnisse der Landtagswahl 2005 mit Vergleichsergebnissen früherer Wahlen

Wkr. Nr.	Wahlkreis / Merkmal	Bundestagswahl 1) am 22.09.2002	Europawahl am 13.06.2004	Kommunalwahlen 2) am 26.9.04	Landtagswahl am 14.05.2000		Landtagswahl am 22.05.2005	
		%	%	%	Anzahl	%	Anzahl	%
121	**Märkischer Kreis I**							
	ohne Sperrvermerk "W"	80,8	90,9	87,9	92.903	86,8	89.081	84,4
	mit Sperrvermerk "W"	19,2	9,1	12,1	14.173	13,2	16.406	15,6
	mit selbständigem Wahlschein	-	-	-	-	-	-	-
	Wahlberechtigte insgesamt	100,0	100,0	100,0	107.076	100,0	105.487	100,0
	Wähler/-innen	78,1	38,6	49,9	57.716	53,9	63.470	60,2
	dar. mit Wahlschein	23,7	22,6	22,7	13.484	23,4	15.679	24,7
	Ungültige Stimmen	1,2	1,8	2,8	537	0,9	723	1,1
	Gültige Stimmen	100,0	100,0	100,0	57.179	100,0	62.747	100,0
	davon							
	SPD	44,6	26,6	32,2	25.524	44,6	23.712	37,8
	CDU	35,6	47,9	44,8	20.846	36,5	28.859	46,0
	FDP	8,9	6,3	7,0	5.761	10,1	3.461	5,5
	GRÜNE	6,2	8,4	7,6	2.678	4,7	2.450	3,9
	REP	0,5	1,7	1,7	1.383	2,4	712	1,1
	PDS	1,0	1,9	-	632	1,1	559	0,9
	UNABH. BÜRGER	-	-	-	-	-	-	-
	PBC	0,2	0,3	-	-	-	-	-
	FAMILIE	0,2	0,8	-	-	-	-	-
	Die Tierschutzpartei	0,4	1,3	-	-	-	-	-
	BüSo	0	0	-	-	-	169	0,3
	NPD	0,6	1,2	3,1	169	0,3	932	1,5
	ödp	0	0,1	-	-	-	125	0,2
	ÖkoLi	-	-	-	-	-	-	-
	BGD	-	-	-	-	-	-	-
	UAP	-	-	-	-	-	-	-
	GRAUE	0,2	1,4	-	-	-	-	-
	WASG	-	-	-	-	-	1.429	2,3
	Die PARTEI	-	-	-	-	-	-	-
	AMP	-	-	-	-	-	-	-
	ZENTRUM	0	0,1	-	-	-	-	-
	LD	-	-	-	-	-	-	-
	Offensive D	1,5	-	-	-	-	-	-
	UNABH. KANDIDATEN	-	0,2	-	-	-	-	-
	Einzelbewerber1	-	-	-	-	-	339	0,5
	Einzelbewerber2	-	-	-	-	-	-	-
	Sonstige	0,2	1,7	3,6	186	0,3	-	-

Gewählt 2005: Schick, Thorsten, CDU

1) Zweitstimmen 2) Wahlen zu den Vertretungen der Kreise und kreisfreien Städte

Noch: 2. Ergebnisse der Landtagswahl 2005 mit Vergleichsergebnissen früherer Wahlen

Wkr. Nr.	Wahlkreis / Merkmal	Bundestagswahl 1) am 22.09.2002	Europawahl am 13.06.2004	Kommunalwahlen 2) am 26.9.04	Landtagswahl am 14.05.2000		Landtagswahl am 22.05.2005	
		%	%	%	Anzahl	%	Anzahl	%
122	**Märkischer Kreis II**							
	ohne Sperrvermerk "W"	81,6	91,7	88,7	93.320	87,4	92.280	85,8
	mit Sperrvermerk "W"	18,4	8,3	11,3	13.402	12,6	15.284	14,2
	mit selbständigem Wahlschein	0	-	-	-	-	-	-
	Wahlberechtigte insgesamt	100,0	100,0	100,0	106.722	100,0	107.564	100,0
	Wähler/-innen	79,6	39,1	51,2	58.876	55,2	65.112	60,5
	dar. mit Wahlschein	22,3	19,3	20,4	12.640	21,5	14.323	22,0
	Ungültige Stimmen	1,1	1,3	1,8	587	1,0	640	1,0
	Gültige Stimmen	100,0	100,0	100,0	58.289	100,0	64.472	100,0
	davon							
	SPD	41,7	22,3	26,0	23.553	40,4	21.408	33,2
	CDU	38,4	53,4	47,4	23.942	41,1	32.753	50,8
	FDP	9,8	6,9	7,7	5.918	10,2	4.190	6,5
	GRÜNE	5,8	7,7	8,1	2.888	5,0	2.393	3,7
	REP	0,6	1,6	1,4	1.285	2,2	675	1,0
	PDS	0,8	1,4	-	539	0,9	439	0,7
	UNABH. BÜRGER	-	-	-	-	-	-	-
	PBC	0,2	0,4	-	-	-	-	-
	FAMILIE	0,2	0,8	-	-	-	-	-
	Die Tierschutzpartei	0,3	1,0	-	-	-	-	-
	BüSo	0	0,1	-	-	-	144	0,2
	NPD	0,4	1,0	2,1	164	0,3	836	1,3
	ödp	0	0,1	-	-	-	130	0,2
	ÖkoLi	-	-	-	-	-	-	-
	BGD	-	-	-	-	-	-	-
	UAP	-	-	-	-	-	-	-
	GRAUE	0,2	1,1	-	-	-	-	-
	WASG	-	-	-	-	-	1.504	2,3
	Die PARTEI	-	-	-	-	-	-	-
	AMP	-	-	-	-	-	-	-
	ZENTRUM	0	0,2	-	-	-	-	-
	LD	-	-	-	-	-	-	-
	Offensive D	1,4	-	-	-	-	-	-
	UNABH. KANDIDATEN	-	0,2	-	-	-	-	-
	Einzelbewerber1	-	-	-	-	-	-	-
	Einzelbewerber2	-	-	-	-	-	-	-
	Sonstige	0,2	1,7	7,4	-	-	-	-

Gewählt 2005: Schulte, Hubert, CDU

1) Zweitstimmen 2) Wahlen zu den Vertretungen der Kreise und kreisfreien Städte

Noch: 2. Ergebnisse der Landtagswahl 2005 mit Vergleichsergebnissen früherer Wahlen

Wkr. Nr.	Wahlkreis / Merkmal	Bundestagswahl 1) am 22.09.2002	Europawahl am 13.06.2004	Kommunalwahlen 2) am 26.9.04	Landtagswahl am 14.05.2000		Landtagswahl am 22.05.2005	
		%	%	%	Anzahl	%	Anzahl	%
123	**Märkischer Kreis III**							
	ohne Sperrvermerk "W"	79,9	90,7	87,0	94.998	85,8	92.397	83,3
	mit Sperrvermerk "W"	20,1	9,3	13,0	15.694	14,2	18.489	16,7
	mit selbständigem Wahlschein	0	-	-	-	-	-	-
	Wahlberechtigte insgesamt	100,0	100,0	100,0	110.692	100,0	110.886	100,0
	Wähler/-innen	77,6	37,1	50,3	58.215	52,6	65.266	58,9
	dar. mit Wahlschein	25,1	22,9	24,4	14.874	25,6	17.631	27,0
	Ungültige Stimmen	1,2	1,6	3,2	515	0,9	702	1,1
	Gültige Stimmen	100,0	100,0	100,0	57.700	100,0	64.564	100,0
	davon							
	SPD	42,6	25,0	31,9	25.437	44,1	23.246	36,0
	CDU	35,5	46,3	41,0	20.330	35,2	29.044	45,0
	FDP	10,5	7,9	7,5	6.521	11,3	5.170	8,0
	GRÜNE	6,9	9,7	7,6	3.189	5,5	3.116	4,8
	REP	0,5	1,7	2,4	1.005	1,7	642	1,0
	PDS	1,1	1,8	-	619	1,1	443	0,7
	UNABH. BÜRGER	-	-	-	-	-	-	-
	PBC	0,4	0,6	-	374	0,6	-	-
	FAMILIE	0,3	0,7	-	-	-	-	-
	Die Tierschutzpartei	0,4	1,2	-	-	-	-	-
	BüSo	0	0,1	-	-	-	-	-
	NPD	0,4	0,9	0,7	225	0,4	945	1,5
	ödp	0	0,2	-	-	-	255	0,4
	ÖkoLi	-	-	-	-	-	-	-
	BGD	-	-	-	-	-	-	-
	UAP	-	-	-	-	-	-	-
	GRAUE	0,2	1,6	-	-	-	-	-
	WASG	-	-	-	-	-	1.703	2,6
	Die PARTEI	-	-	-	-	-	-	-
	AMP	-	-	-	-	-	-	-
	ZENTRUM	0	0,1	-	-	-	-	-
	LD	-	-	-	-	-	-	-
	Offensive D	0,9	-	-	-	-	-	-
	UNABH. KANDIDATEN	-	0,2	-	-	-	-	-
	Einzelbewerber1	-	-	-	-	-	-	-
	Einzelbewerber2	-	-	-	-	-	-	-
	Sonstige	0,2	1,9	8,9	-	-	-	-

Gewählt 2005: Schulte, Bernd, CDU

1) Zweitstimmen 2) Wahlen zu den Vertretungen der Kreise und kreisfreien Städte

Noch: 2. Ergebnisse der Landtagswahl 2005 mit Vergleichsergebnissen früherer Wahlen

Wkr. Nr.	Wahlkreis / Merkmal	Bundestagswahl 1) am 22.09.2002	Europawahl am 13.06.2004	Kommunalwahlen 2) am 26.9.04	Landtagswahl am 14.05.2000		Landtagswahl am 22.05.2005	
		%	%	%	Anzahl	%	Anzahl	%
124	**Hochsauerlandkreis I**							
	ohne Sperrvermerk "W"	81,4	91,1	87,8	94.213	88,0	91.116	84,8
	mit Sperrvermerk "W"	18,6	8,9	12,2	12.884	12,0	16.331	15,2
	mit selbständigem Wahlschein	0	-	-	-	-	-	-
	Wahlberechtigte insgesamt	100,0	100,0	100,0	107.097	100,0	107.447	100,0
	Wähler/-innen	81,5	43,9	55,7	65.142	60,8	70.554	65,7
	dar. mit Wahlschein	21,9	18,8	20,3	12.124	18,6	15.616	22,1
	Ungültige Stimmen	0,5	0,8	1,9	558	0,9	415	0,6
	Gültige Stimmen	100,0	100,0	100,0	64.584	100,0	70.139	100,0
	davon							
	SPD	36,2	19,7	25,0	23.431	36,3	20.546	29,3
	CDU	46,8	62,1	59,6	32.050	49,6	39.905	56,9
	FDP	8,9	5,4	8,5	5.557	8,6	4.303	6,1
	GRÜNE	5,4	6,4	7,0	2.362	3,7	2.382	3,4
	REP	0,4	1,2	-	717	1,1	446	0,6
	PDS	0,8	1,1	-	467	0,7	506	0,7
	UNABH. BÜRGER	-	-	-	-	-	-	-
	PBC	0,1	0,1	-	-	-	-	-
	FAMILIE	0,3	0,6	-	-	-	-	-
	Die Tierschutzpartei	0,3	0,7	-	-	-	-	-
	BüSo	0	0,1	-	-	-	-	-
	NPD	0,2	0,4	-	-	-	579	0,8
	ödp	0	0,1	-	-	-	198	0,3
	ÖkoLi	-	-	-	-	-	-	-
	BGD	-	-	-	-	-	-	-
	UAP	-	-	-	-	-	-	-
	GRAUE	0,2	0,7	-	-	-	-	-
	WASG	-	-	-	-	-	1.274	1,8
	Die PARTEI	-	-	-	-	-	-	-
	AMP	-	-	-	-	-	-	-
	ZENTRUM	0	0,1	-	-	-	-	-
	LD	-	-	-	-	-	-	-
	Offensive D	0,3	-	-	-	-	-	-
	UNABH. KANDIDATEN	-	0,1	-	-	-	-	-
	Einzelbewerber1	-	-	-	-	-	-	-
	Einzelbewerber2	-	-	-	-	-	-	-
	Sonstige	0,2	1,1	-	-	-	-	-

Gewählt 2005: Kaiser, Klaus, CDU

1) Zweitstimmen 2) Wahlen zu den Vertretungen der Kreise und kreisfreien Städte

Noch: 2. Ergebnisse der Landtagswahl 2005 mit Vergleichsergebnissen früherer Wahlen

Wkr. Nr.	Wahlkreis / Merkmal	Bundestagswahl 1) am 22.09.2002	Europawahl am 13.06.2004	Kommunalwahlen 2) am 26.9.04	Landtagswahl am 14.05.2000		Landtagswahl am 22.05.2005	
		%	%	%	Anzahl	%	Anzahl	%
125	**Hochsauerlandkreis II - Soest III**							
	ohne Sperrvermerk "W"	82,3	91,5	87,4	99.225	88,3	96.312	85,9
	mit Sperrvermerk "W"	17,7	8,5	12,6	13.115	11,7	15.868	14,1
	mit selbständigem Wahlschein	-	-	-	-	-	-	-
	Wahlberechtigte insgesamt	100,0	100,0	100,0	112.340	100,0	112.180	100,0
	Wähler/-innen	82,8	45,7	63,8	68.761	61,2	75.915	67,7
	dar. mit Wahlschein	20,4	17,1	18,3	12.270	17,8	14.908	19,6
	Ungültige Stimmen	1,1	1,4	3,2	838	1,2	830	1,1
	Gültige Stimmen	100,0	100,0	100,0	67.923	100,0	75.085	100,0
	davon							
	SPD	32,7	18,7	26,8	22.945	33,8	20.141	26,8
	CDU	50,2	64,5	59,4	35.420	52,1	45.062	60,0
	FDP	9,2	5,0	6,5	5.750	8,5	4.228	5,6
	GRÜNE	5,1	5,6	5,9	2.426	3,6	2.392	3,2
	REP	0,4	0,8	-	154	0,2	452	0,6
	PDS	0,7	0,9	-	101	0,1	442	0,6
	UNABH. BÜRGER	-	-	-	514	0,8	-	-
	PBC	0,1	0,1	-	-	-	-	-
	FAMILIE	0,4	0,7	-	613	0,9	-	-
	Die Tierschutzpartei	0,3	0,7	-	-	-	-	-
	BüSo	0	0	-	-	-	-	-
	NPD	0,2	0,4	-	-	-	647	0,9
	ödp	0	0,1	-	-	-	212	0,3
	ÖkoLi	-	-	-	-	-	-	-
	BGD	-	-	-	-	-	-	-
	UAP	-	-	-	-	-	-	-
	GRAUE	0,1	0,8	-	-	-	-	-
	WASG	-	-	-	-	-	1.509	2,0
	Die PARTEI	-	-	-	-	-	-	-
	AMP	-	-	-	-	-	-	-
	ZENTRUM	0	0,1	-	-	-	-	-
	LD	-	-	-	-	-	-	-
	Offensive D	0,5	-	-	-	-	-	-
	UNABH. KANDIDATEN	-	0,1	-	-	-	-	-
	Einzelbewerber1	-	-	-	-	-	-	-
	Einzelbewerber2	-	-	-	-	-	-	-
	Sonstige	0,2	1,3	1,4	-	-	-	-

Gewählt 2005: Kleff, Hubert, CDU

1) Zweitstimmen 2) Wahlen zu den Vertretungen der Kreise und kreisfreien Städte

Noch: 2. Ergebnisse der Landtagswahl 2005 mit Vergleichsergebnissen früherer Wahlen

Wkr. Nr.	Wahlkreis / Merkmal	Bundestagswahl 1) am 22.09.2002	Europawahl am 13.06.2004	Kommunalwahlen 2) am 26.9.04	Landtagswahl am 14.05.2000		Landtagswahl am 22.05.2005	
		%	%	%	Anzahl	%	Anzahl	%
126	**Siegen-Wittgenstein I**							
	ohne Sperrvermerk "W"	85,9	94,2	92,3	102.846	90,7	101.715	89,5
	mit Sperrvermerk "W"	14,1	5,8	7,7	10.559	9,3	11.970	10,5
	mit selbständigem Wahlschein	-	-	-	-	-	-	-
	Wahlberechtigte insgesamt	100,0	100,0	100,0	113.405	100,0	113.685	100,0
	Wähler/-innen	79,4	35,1	48,6	61.619	54,3	66.726	58,7
	dar. mit Wahlschein	17,0	15,1	14,8	10.029	16,3	11.235	16,8
	Ungültige Stimmen	1,1	1,6	1,7	649	1,1	668	1,0
	Gültige Stimmen	100,0	100,0	100,0	60.970	100,0	66.058	100,0
	davon							
	SPD	41,6	25,0	30,0	25.992	42,6	23.224	35,2
	CDU	37,6	46,5	41,9	22.982	37,7	30.863	46,7
	FDP	8,7	6,5	7,3	5.673	9,3	3.387	5,1
	GRÜNE	7,4	10,4	9,1	3.816	6,3	3.639	5,5
	REP	0,6	2,1	3,0	1.173	1,9	949	1,4
	PDS	1,1	1,9	-	888	1,5	454	0,7
	UNABH. BÜRGER	-	-	-	-	-	352	0,5
	PBC	0,9	1,6	-	-	-	738	1,1
	FAMILIE	0,2	0,7	-	-	-	-	-
	Die Tierschutzpartei	0,4	1,1	-	-	-	-	-
	BüSo	0	0,1	-	-	-	72	0,1
	NPD	0,2	0,7	-	-	-	641	1,0
	ödp	0,2	0,4	-	393	0,6	320	0,5
	ÖkoLi	-	-	-	-	-	-	-
	BGD	-	-	-	-	-	-	-
	UAP	-	-	-	-	-	-	-
	GRAUE	0,1	0,9	-	-	-	-	-
	WASG	-	-	-	-	-	1.419	2,1
	Die PARTEI	-	-	-	-	-	-	-
	AMP	-	-	-	-	-	-	-
	ZENTRUM	0	0,1	-	-	-	-	-
	LD	-	-	-	-	-	-	-
	Offensive D	0,8	-	-	-	-	-	-
	UNABH. KANDIDATEN	-	0,2	-	-	-	-	-
	Einzelbewerber1	-	-	-	-	-	-	-
	Einzelbewerber2	-	-	-	-	-	-	-
	Sonstige	0,1	1,8	8,7	53	0,1	-	-

Gewählt 2005: Klein, Volkmar, CDU

1) Zweitstimmen 2) Wahlen zu den Vertretungen der Kreise und kreisfreien Städte

Noch: 2. Ergebnisse der Landtagswahl 2005 mit Vergleichsergebnissen früherer Wahlen

Wkr. Nr.	Wahlkreis / Merkmal	Bundestagswahl 1) am 22.09.2002	Europawahl am 13.06.2004	Kommunalwahlen 2) am 26.9.04	Landtagswahl am 14.05.2000		Landtagswahl am 22.05.2005	
		%	%	%	Anzahl	%	Anzahl	%
127	**Siegen-Wittgenstein II**							
	ohne Sperrvermerk "W"	84,3	93,2	89,2	93.228	89,1	92.012	87,2
	mit Sperrvermerk "W"	15,7	6,8	10,8	11.438	10,9	13.534	12,8
	mit selbständigem Wahlschein	-	-	-	-	-	-	-
	Wahlberechtigte insgesamt	100,0	100,0	100,0	104.666	100,0	105.546	100,0
	Wähler/-innen	82,6	38,0	58,9	61.983	59,2	67.554	64,0
	dar. mit Wahlschein	18,3	16,3	17,0	10.801	17,4	12.807	19,0
	Ungültige Stimmen	1,0	1,6	1,6	690	1,1	651	1,0
	Gültige Stimmen	100,0	100,0	100,0	61.293	100,0	66.903	100,0
	davon							
	SPD	42,0	25,8	31,3	26.566	43,3	23.490	35,1
	CDU	38,7	50,0	42,1	24.322	39,7	32.801	49,0
	FDP	9,0	6,2	8,6	5.662	9,2	3.773	5,6
	GRÜNE	6,6	8,4	6,6	2.858	4,7	3.002	4,5
	REP	0,5	1,7	2,5	1.030	1,7	843	1,3
	PDS	0,9	1,4	-	603	1,0	-	-
	UNABH. BÜRGER	-	-	-	-	-	-	-
	PBC	0,5	1,0	-	-	-	471	0,7
	FAMILIE	0,2	0,7	-	-	-	-	-
	Die Tierschutzpartei	0,3	1,0	-	-	-	-	-
	BüSo	0	0,1	-	-	-	-	-
	NPD	0,2	0,5	-	-	-	608	0,9
	ödp	0,1	0,3	-	219	0,4	319	0,5
	ÖkoLi	-	-	-	-	-	-	-
	BGD	-	-	-	-	-	-	-
	UAP	-	-	-	-	-	-	-
	GRAUE	0,1	0,9	-	-	-	-	-
	WASG	-	-	-	-	-	1.596	2,4
	Die PARTEI	-	-	-	-	-	-	-
	AMP	-	-	-	-	-	-	-
	ZENTRUM	0	0,1	-	-	-	-	-
	LD	-	-	-	-	-	-	-
	Offensive D	0,7	-	-	-	-	-	-
	UNABH. KANDIDATEN	-	0,3	-	-	-	-	-
	Einzelbewerber1	-	-	-	-	-	-	-
	Einzelbewerber2	-	-	-	-	-	-	-
	Sonstige	0,2	1,7	8,9	33	0,1	-	-

Gewählt 2005: Brunert-Jetter, Monika, CDU

1) Zweitstimmen 2) Wahlen zu den Vertretungen der Kreise und kreisfreien Städte

Noch: 2. Ergebnisse der Landtagswahl 2005 mit Vergleichsergebnissen früherer Wahlen

Wkr. Nr.	Wahlkreis / Merkmal	Bundestagswahl 1) am 22.09.2002	Europawahl am 13.06.2004	Kommunalwahlen 2) am 26.9.04	Landtagswahl am 14.05.2000		Landtagswahl am 22.05.2005	
		%	%	%	Anzahl	%	Anzahl	%
128	**Olpe**							
	ohne Sperrvermerk "W"	82,6	91,2	86,7	89.213	88,1	87.820	84,6
	mit Sperrvermerk "W"	17,4	8,8	13,3	12.023	11,9	16.000	15,4
	mit selbständigem Wahlschein	0	-	-	-	-	-	-
	Wahlberechtigte insgesamt	100,0	100,0	100,0	101.236	100,0	103.820	100,0
	Wähler/-innen	81,9	44,8	60,5	60.882	60,1	67.835	65,3
	dar. mit Wahlschein	20,5	18,1	20,6	11.349	18,6	15.171	22,4
	Ungültige Stimmen	1,0	1,1	3,0	635	1,0	505	0,7
	Gültige Stimmen	100,0	100,0	100,0	60.247	100,0	67.330	100,0
	davon							
	SPD	31,4	16,3	26,1	18.740	31,1	16.277	24,2
	CDU	53,0	67,9	62,1	34.108	56,6	43.086	64,0
	FDP	8,0	4,4	5,1	4.351	7,2	3.336	5,0
	GRÜNE	5,2	5,8	6,7	2.101	3,5	2.035	3,0
	REP	0,3	1,3	-	-	-	655	1,0
	PDS	0,6	0,8	-	381	0,6	331	0,5
	UNABH. BÜRGER	-	-	-	-	-	-	-
	PBC	0,1	0,1	-	-	-	-	-
	FAMILIE	0,2	0,6	-	348	0,6	-	-
	Die Tierschutzpartei	0,3	0,6	-	-	-	-	-
	BüSo	0	0	-	-	-	-	-
	NPD	0,2	0,4	-	-	-	472	0,7
	ödp	0	0,1	-	-	-	163	0,2
	ÖkoLi	-	-	-	-	-	-	-
	BGD	-	-	-	-	-	-	-
	UAP	-	-	-	-	-	-	-
	GRAUE	0,1	0,6	-	-	-	-	-
	WASG	-	-	-	-	-	975	1,4
	Die PARTEI	-	-	-	-	-	-	-
	AMP	-	-	-	-	-	-	-
	ZENTRUM	0	0,2	-	-	-	-	-
	LD	-	-	-	-	-	-	-
	Offensive D	0,4	-	-	-	-	-	-
	UNABH. KANDIDATEN	-	0,1	-	-	-	-	-
	Einzelbewerber1	-	-	-	-	-	-	-
	Einzelbewerber2	-	-	-	-	-	-	-
	Sonstige	0,1	1,0	-	218	0,4	-	-

Gewählt 2005: Kruse, Theodor, CDU

1) Zweitstimmen 2) Wahlen zu den Vertretungen der Kreise und kreisfreien Städte

3. Briefwahlergebnisse der Landtagswahl 2000 und 2005 in Nordrhein-Westfalen

Merkmal	Gesamt-ergebnis		Briefwahl-ergebnis		Anteil der Briefwahl am Gesamtergebnis
	Anzahl	%	Anzahl	%	%
Landtagswahl am 14.05.2000					
Wähler/-innen	7.409.399	X	1.394.939	X	18,8
Ungültige Stimmen	72.988	1,0	9.226	0,7	12,6
Gültige Stimmen	7.336.411	100,0	1.385.713	100,0	18,9
davon					
SPD	3.143.179	42,8	532.943	38,5	17,0
CDU	2.712.176	37,0	588.663	42,5	21,7
FDP	721.558	9,8	128.990	9,3	17,9
GRÜNE	518.295	7,1	92.268	6,7	17,8
REP	83.296	1,1	12.879	0,9	15,5
PDS	79.934	1,1	13.424	1,0	16,8
UNABH. BÜRGER	22.059	0,3	4.759	0,3	21,6
PBC	4.123	0,1	626	0	15,2
FAMILIE	3.420	0	575	0	16,8
Die Tierschutzpartei	3.075	0	771	0,1	25,1
BüSo	2.530	0	504	0	19,9
NPD	2.357	0	418	0	17,7
ödp	1.923	0	356	0	18,5
ÖkoLi	304	0	85	0	28,0
BGD	178	0	26	0	14,6
UAP	139	0	23	0	16,5
GRAUE	-	-	-	-	-
WASG	-	-	-	-	-
Die PARTEI	-	-	-	-	-
AMP	-	-	-	-	-
ZENTRUM	-	-	-	-	-
LD	-	-	-	-	-
Offensive D	-	-	-	-	-
UNABH. KANDIDATEN	-	-	-	-	-
Einzelbewerb	-	-	-	-	-
Sonstige	37.865	0,5	8.403	0,6	22,2

3. Briefwahlergebnisse der Landtagswahl 2000 und 2005 in Nordrhein-Westfalen

Merkmal	Gesamt-ergebnis		Briefwahl-ergebnis		Anteil der Briefwahl am Gesamtergebnis
	Anzahl	%	Anzahl	%	%
Landtagswahl am 22.05.2005					
Wähler/-innen	8.333.363	X	1.676.909	X	20,1
Ungültige Stimmen	89.349	1,1	12.570	0,7	14,1
Gültige Stimmen	8.244.014	100,0	1.664.339	100,0	20,2
davon					
SPD	3.058.988	37,1	556.131	33,4	18,2
CDU	3.696.506	44,8	789.409	47,4	21,4
FDP	508.266	6,2	117.734	7,1	23,2
GRÜNE	509.293	6,2	107.461	6,5	21,1
REP	67.220	0,8	11.072	0,7	16,5
PDS	72.989	0,9	13.118	0,8	18,0
UNABH. BÜRGER	6.950	0,1	1.438	0,1	20,7
PBC	6.361	0,1	801	0	12,6
FAMILIE	4.291	0,1	649	0	15,1
Die Tierschutzpartei	6.168	0,1	1.206	0,1	19,6
BüSo	6.856	0,1	1.498	0,1	21,8
NPD	73.969	0,9	9.702	0,6	13,1
ödp	15.751	0,2	2.963	0,2	18,8
ÖkoLi	184	0	37	0	20,1
BGD	56	0	9	0	16,1
UAP	523	0	106	0	20,3
GRAUE	18.335	0,2	5.684	0,3	31,0
WASG	181.988	2,2	43.149	2,6	23,7
Die PARTEI	1.338	0	278	0	20,8
AMP	940	0	172	0	18,3
ZENTRUM	1.261	0	318	0	25,2
LD	100	0	22	0	22,0
Offensive D	213	0	39	0	18,3
UNABH. KANDIDATEN	204	0	53	0	26,0
Einzelbewerb	5.264	0,1	1.290	0,1	24,5
Sonstige	-	-	-	-	-

4. Bei der Landtagswahl 2005 in den Landtagswahlkreisen gewählt

Landtagswahlkreis	gewählt Name, Vorname, Beruf oder Stand, Anschrift	Partei
1 Aachen I	Einmahl, Rolf, Rechtsanwalt, Landtagsabgeordneter, Alkuinstraße 2a, 52070 Aachen	CDU
2 Aachen II	Henke, Rudolf, Arzt, Bendstraße 36, 52066 Aachen	CDU
3 Kreis Aachen I	Billmann, Alfons-Reimund, Abteilungsleiter i.R., Auf der Weide 47, 52134 Herzogenrath	CDU
4 Kreis Aachen II	Wirtz, Axel Georg, Dipl.-Verwaltungswirt, Auf dem Königreich 46, 52224 Stolberg (Rhld.)	CDU
5 Rhein-Erft-Kreis I	Rüttgers, Jürgen, Dr., Landtagsabgeordneter, Fichtenweg 15, 50259 Pulheim	CDU
6 Rhein-Erft-Kreis II	Klöpper, Rita, Angestellte, Am Bitzenkamp 21e, 50226 Frechen	CDU
7 Rhein-Erft-Kreis III	Breuer, Michael, Landtagsabgeordneter, Elsa-Brändström-Straße 66, 50374 Erftstadt	CDU
8 Euskirchen I	Pick, Clemens, Referatsleiter, Schützenstraße 25, 53947 Nettersheim	CDU
9 Heinsberg I	Krückel, Bernd, Dipl.-Kaufmann, Steuerberater, Gerardstraße 2, 52525 Heinsberg	CDU
10 Heinsberg II	Hachen, Gerd, Dr., Gymnasiallehrer, Neumühle 27, 41812 Erkelenz	CDU
11 Düren I	Wirtz, Josef, Landwirt, Schlichstraße 17, 52459 Inden	CDU
12 Düren II - Euskirchen II	Seel, Rolf, Dipl.-Verwaltungswirt, Kommweg 95, 52372 Kreuzau	CDU
13 Köln I	Hack, Ingrid, Geschäftsführerin, Weyerstraße 100, 50676 Köln	SPD
14 Köln II	Knieps, Franz Josef, Bäcker- und Konditormeister, Biberstraße 7, 50678 Köln	CDU
15 Köln III	Börschel, Martin, Rechtsanwalt, Maybachstraße 80, 50670 Köln	SPD
16 Köln IV	Möbius, Christian, Rechtsanwalt, Graseggerstraße 91, 50737 Köln	CDU
17 Köln V	Hollstein, Jürgen, Bildungsreferent, Rheinbergstraße 72, 51143 Köln	CDU
18 Köln VI	Gatter, Stephan, Angestellter, Weimarer Straße 16, 51103 Köln	SPD
19 Köln VII	Eumann, Marc Jan, Landtagsabgeordneter, Am Mutzbach 19, 51069 Köln	SPD
20 Leverkusen	Monheim, Ursula, Landtagsabgeordnete, Im Kirchfeld 39, 51381 Leverkusen	CDU
21 Rheinisch-Bergischer Kreis I	Müller, Holger, Jurist, Abteilungsleiter, Beienburger Straße 39, 51503 Rösrath	CDU
22 Rheinisch-Bergischer Kreis II	Deppe, Rainer, Staatl. geprüft. Landwirt, Verwaltungsangestellter, Hufenstuhl 11, 51491 Overath	CDU
23 Oberbergischer Kreis I	Biesenbach, Peter, Rechtsanwalt, Weststraße 1, 42499 Hückeswagen	CDU

Noch: 4. Bei der Landtagswahl 2005 in den Landtagswahlkreisen gewählt

Landtagswahlkreis	gewählt Name, Vorname, Beruf oder Stand, Anschrift	Partei
24 Oberbergischer Kreis II	Löttgen, Bodo, Dipl.-Verwaltungswirt, Hauptkommissar BKA, Altennümbrecht 36, 51588 Nümbrecht	CDU
25 Rhein-Sieg-Kreis I	Lindlar, Hans Peter, Landtagsabgeordneter, Frankfurter Straße 40a, 53773 Hennef (Sieg)	CDU
26 Rhein-Sieg-Kreis II	Milz, Andrea, Landtagsabgeordnete, Referentin, Lommerwiese 57, 53639 Königswinter	CDU
27 Rhein-Sieg-Kreis III	Keller, Ilka, Reisebüro-Verkehrskauffrau, Landtagsabgeordnete, Quellenstraße 37, 53913 Swisttal	CDU
28 Rhein-Sieg-Kreis IV	Solf, Michael-Ezzo, Studiendirektor a.D., Landtagsabgeordneter, Humperdinckstraße 18, 53721 Siegburg	CDU
29 Bonn I	Stahl, Helmut, Dipl.-Volkswirt, Staatssekretär a.D., Hauptstraße 118a, 53229 Bonn	CDU
30 Bonn II	Lorth, Gerhard, Bundesbeamter a.D., Landtagsabgeordneter, Weierbornstraße 25a, 53123 Bonn	CDU
31 Wuppertal I	Ellinghaus, Horst-Emil, Bäckermeister, Lenneper Straße 44, 42289 Wuppertal	CDU
32 Wuppertal II	Brakelmann, Peter, Gas- und Wasserrohrleger, Schlosser, Im Springen 6, 42287 Wuppertal	CDU
33 Wuppertal III - Solingen II	Reck, Hans-Joachim, Generalsekretär, An der Foche 5d, 51503 Rösrath	CDU
34 Solingen I	Westkämper, Horst, Landtagsabgeordneter, Pensionär, Mittelstraße 18, 42697 Solingen	CDU
35 Remscheid	Rühl, Elke Anna, Industriekauffrau, Struck 40, 42859 Remscheid	CDU
36 Mettmann I	Clauser, Hans-Dieter, Dipl.-Ingenieur, Gravenberger Weg 15, 40764 Langenfeld (Rhld.)	CDU
37 Mettmann II	Giebels, Harald, Rechtsanwalt, Breidenhofer Straße 26, 42781 Haan	CDU
38 Mettmann III	Droste, Wilhelm, Dr., Notar, Am Rennbaum 15, 40883 Ratingen	CDU
39 Mettmann IV	Ratajczak, Marc, Leitender kaufmännischer Angestellter, Gottfried-Wetzel-Straße 20, 40822 Mettmann	CDU
40 Düsseldorf I	Lehne, Olaf, Rechtsanwalt, Leostraße 29, 40545 Düsseldorf	CDU
41 Düsseldorf II	Petersen, Jens, Dr., Unternehmensberater, Eschbachweg 13, 40625 Düsseldorf	CDU
42 Düsseldorf III	Jarzombek, Thomas, Selbständiger IT-Berater, Burgmüllerstraße 35, 40235 Düsseldorf	CDU
43 Düsseldorf IV	Preuß, Peter, Rechtsanwalt, Franz-Lieder-Straße 25, 40593 Düsseldorf	CDU
44 Rhein-Kreis Neuss I	Sahnen, Heinz, Oberstudienrat i.R., Bedburger Straße 29, 41469 Neuss	CDU

Noch: 4. Bei der Landtagswahl2005 in den Landtagswahlkreisen gewählt

Landtagswahlkreis	gewählt Name, Vorname, Beruf oder Stand, Anschrift	Partei
45 Rhein-Kreis Neuss II	Kress, Karl, Chemo-Techniker, Wilhelm-Busch-Straße 60, 41541 Dermagen	CDU
46 Rhein-Kreis Neuss 111	Lienenkämper, Lutz, Rechtsanwalt, Mendelssohnstraße 36, 40670 Meerbusch	CDU
47 Krefeld I	Kaiser, Peter, Selbständiger Konditormeister, Forstwaldstraße 680, 47804 Krefeld	CDU
48 Krefeld II	Schittges, Winfried, Dipi.-Betriebswirt, Buchheimer Straße 26, 47800 Krefeld	CDU
49 Mönchengladbach I	Schroeren, Michael, lmmobilienkaufmann, Schürenweg 95a, 41063 Mönchengladbach	CDU
50 Mönchengladbach II	Post, Norbert, Lehrer, Neersbroicher Straße 54c, 41066 Mönchengladbach	CDU
51 Viersen I	Berger, Stefan, Dr., Dozent, Dülkener Straße 79a, 41366 Schwalmtal	CDU
52 Viersen II	Weisbrich, Christian, Dipi.-Kaufmann, Sassenfeld 68, 41334 Nettetal	CDU
53 Kleve I	Linssen, Helmut, Dr., Kaufmann, Hochwald 42, 47661 lssum	CDU
54 Kleve II	Palmen, Manfred, Rechtsanwalt, Kermisdahlstraße 38, 47533 Kleve	CDU
55 Oberhausen I	Große Brömer. Wolfgang Wilhelm Josef, Leitender Gesamtschuldirektor, Dinnendahlstraße 63a, 46145 Oberhausen	SPD
56 Oberhausen II - Wesel I	Groschek, Michael (Mike), Kaufmännischer Angestellter, Adeltstraße 2, 46047 Oberhausen	SPD
57 WeselII	Fasse, Marie-Luise, Landtagsabgeordnete, Am Busch 7, 47495 Rheinberg	CDU
58 WeselIII	Hüsken, Wolfgang, Dipi.-Verwaltungswirt, Am Pastorsberg 1, 46499 Harnminkein	CDU
59 WeseiiV	Talhorst, Elke, Landtagsabgeordnete, Dürerstraße 88,47447 Moers	SPD
60 Duisburg I	Walsken, Gisela, Landtagsabgeordnete, Am Thelenbusch 105, 47269 Duisburg	SPD
61 Duisburg II	Bischoff, Rainer, Gewerkschaftssekretär, Ferdinandstraße 16, 47228 Duisburg	SPD
62 Duisburg 111	Jäger, Ralf, TK Angestellter, Krummacherstraße 33, 47051 Duisburg	SPD
63 Duisburg IV	Link, Sören, Dipi.-Verwaltungswirt, Güntherstraße 34, 47051 Duisburg	SPD
64 Mülheim I	Kraft, Hannelore, Dipi.-Ökonomin, Wiescher Weg 26, 45472 Mülheim an der Ruhr	SPD
65 Essen I - Mülheim II	Kutschaty, Themas, Rechtsanwalt, Liesenkotten 1, 45359 Essen	SPD
66 Essen II	Hilser, Dieter, Dipi.-Volkswirt, Wegmannstraße 6, 45279 Essen	SPD
67 Essen 111	Altenkamp, Britta, Angestellte, Virchowstraße 52, 45147 Essen	SPD
68 Essen IV	Kuhmichel, Manfred, Haupschulrektor a.D., Landtagsabgeordneter, Werringstraße 28, 45289 Essen	CDU

Noch: 4. Bei der Landtagswahl 2005 in den Landtagswahlkreisen gewählt

Landtagswahlkreis	gewählt Name, Vorname, Beruf oder Stand, Anschrift	Partei
69 Recklinghausen I	Becker, Andreas, Angestellter, Halterner Straße 140, 45657 Recklinghausen	SPD
70 Recklinghausen II	Gottschlich, Margret, Modistin, Brooser Weg 3b, 45701 Herten	SPD
71 Recklinghausen III	Röken, Wolfgang, Rektor i.R., Tunnelstraße 46, 45966 Gladbeck	SPD
72 Recklinghausen IV	Hovenjürgen, Josef, Angestellter, Landtagsabgeordneter, Lavesumer Straße 322, 45721 Haltern am See	CDU
73 Recklinghausen V	Sikora, Gabriele, Dipl.-Betriebswirtin, Waldenburger Straße 6, 44581 Castrop-Rauxel	SPD
74 Gelsenkirchen I	Gebhard, Heike, Geschäftsführerin, wissenschaftliche Angestellte, Immermannstraße 45a, 45894 Gelsenkirchen	SPD
75 Gelsenkirchen II	Töns, Markus, Politikwissenschaftler, Vohwinkelstraße 37, 45888 Gelsenkirchen	SPD
76 Bottrop	Ruhkemper, Cornelia, Beamtin, Bogenstraße 50, 46236 Bottrop	SPD
77 Borken I	Wüst, Hendrik, Rechtsanwalt, Berta-Landau-Straße 11, 46414 Rhede	CDU
78 Borken II	Tenhumberg, Bernhard, Bankfachwirt, Haydnstraße 14, 48691 Vreden	CDU
79 Coesfeld I - Borken III	Schemmer, Bernhard, Dipl.-Ingenieur (Vermessung), Kerkenberg 41, 48734 Reken	CDU
80 Coesfeld II	Jostmeier, Werner, Landtagsabgeordneter, Welte 58, 48249 Dülmen	CDU
81 Steinfurt I	Brüning, Hannelore, Kauffrau, Darlagenstraße 17, 48485 Neuenkirchen	CDU
82 Steinfurt II	Wilp, Josef, Hauptschulrektor a.D., Franziskusstraße 23, 48432 Rheine	CDU
83 Steinfurt III	Grunendahl, Wilfried, Kaufmann, Wallen-Lienen 20, 49545 Tecklenburg	CDU
84 Münster I	Kastner, Marie-Theres, Landtagsabgeordnete, Kriegerweg 5, 48153 Münster	CDU
85 Münster II	Sternberg, Thomas, Dr., Akademiedirektor i.K., Niels-Stensen-Straße 9, 48149 Münster	CDU
86 Warendorf I	Sendker, Reinhold, Studiendirektor am Berufskolleg, Georg-von-Nagel-Weg 6, 59320 Ennigerloh	CDU
87 Warendorf II	Recker, Bernhard, Rektor, Mittelstraße 10, 59227 Ahlen	CDU
88 Minden-Lübbecke I	Ortgies, Friedhelm, Landwirt, Lange Reihe 13, 32369 Rahden	CDU
89 Minden-Lübbecke II	Howe, Inge, Krankenschwester, Landtagsabgeordnete, Am Flugplatz 16, 32425 Minden	SPD
90 Herford I	Aßbrock, Wolfgang, Kommunalbeamter, Wertherstraße 197, 32130 Enger	CDU

Noch: 4. Bei der Landtagswahl 2005 in den Landtagswahlkreisen gewählt

Landtagswahlkreis	gewählt Name, Vorname, Beruf oder Stand, Anschrift	Partei
91 Herford II	Bollenbach, Chris, Handwerksmeister, Wiehenstraße 2, 32257 Bünde	CDU
92 Bielefeld I	Garbrecht, Günter, Werkzeugmacher, Gottlob-Binder-Straße 21, 33613 Bielefeld	SPD
93 Bielefeld II	Lux, Rainer, Landtagsabgeordneter, Landheim 30a, 33649 Bielefeld	CDU
94 Gütersloh I - Bielefeld III	Kozlowski, Günter, Rechtsanwalt, Pixeler Straße 4, 33378 Rheda-Wiedenbrück	CDU
95 Gütersloh II	Doppmeier, Ursula, Realschullehrerin, Hermann-Löns-Straße 13, 33330 Gütersloh	CDU
96 Gütersloh III	Brinkmeier, Michael, Dr., Unternehmensberater, Breedeweg 19, 33397 Rietberg	CDU
97 Lippe I	Kemper, Heinrich, Landwirt, Ohrser Straße 117, 32791 Lage	CDU
98 Lippe II	Kern, Walter, Sparkassenbetriebswirt, Karl-Meier-Straße 13, 32657 Lemgo	CDU
99 Lippe III	Luckey, Manfred, Landtagsabgeordneter, Bankkaufmann, Alleestraße 3, 33189 Schlangen	CDU
100 Paderborn I	Westerhorstmann, Maria, Bäuerin, Birkenweg 1, 33129 Delbrück	CDU
101 Paderborn II	Schmitz, Wolfgang, Rechtsanwalt und Notar, Landtagsabgeordneter, Bürener Weg 54, 33100 Paderborn	CDU
102 Höxter	Fehring, Hubertus, Landwirt, Zum Südholz 8, 34439 Willebadessen	CDU
103 Hagen I	Jörg, Wolfgang, Dipl.-Sozialarbeiter, Elberfelder Straße 57, 58095 Hagen	SPD
104 Hagen II - Ennepe-Ruhr-Kreis III	Kramer, Hubertus, Journalist, Neustraße 11, 58285 Gevelsberg	SPD
105 Ennepe-Ruhr-Kreis I	Bovermann, Rainer Georg, Dr., Politikwissenschaftler, Am Mühlenberg 15, 45527 Hattingen	SPD
106 Ennepe-Ruhr-Kreis II	Stotko, Thomas, Rechtsanwalt, An der Wabeck 37, 58456 Witten	SPD
107 Bochum I	Gödecke, Carina Barbara, Landtagsabgeordnete, Kolonie Vollmond 28, 44803 Bochum	SPD
108 Bochum II	Eiskirch, Thomas, Kaufmännischer Angestellter, Karl-Friedrich-Straße 38, 44795 Bochum	SPD
109 Bochum III - Herne II	Fischer, Birgit Marlies, Ministerin, Dipl.-Pädagogin, Nordstraße 4, 44803 Bochum	SPD
110 Herne I	Sichau, Frank, Pfarrer, Rathausstraße 22, 44649 Herne	SPD
111 Dortmund I	Krauskopf, Annegret, Kindertagesstättenleiterin, Ortelsburger Weg 24, 44369 Dortmund	SPD
112 Dortmund II	Kieninger, Gerda, Einzelhandelskauffrau, Badische Straße 57, 44339 Dortmund	SPD

Noch: 4. Bei der Landtagswahl 2005 in den Landtagswahlkreisen gewählt

Landtagswahlkreis	gewählt Name, Vorname, Beruf oder Stand, Anschrift	Partei
113 Dortmund III	Schartau, Harald, Minister, Oberstraße 4, 45468 Mülheim an der Ruhr	SPD
114 Dortmund IV	Bollermann, Gerd, Dr., Fachhochschullehrer, Gäuseland 15, 44227 Dortmund	SPD
115 Unna I	Kuschke, Wolfram, Sozialwissenschaftler (MA), Minister, Fichtestraße 1, 44534 Lünen	SPD
116 Unna II	Schmeltzer, Rainer, Gewerkschaftssekretär, Landtagsabgeordneter, An der Gräfte 4a, 44532 Lünen	SPD
117 Unna III - Hamm II	Steinbrück, Peer, Dipl.-Volkswirt, Ministerpräsident Land NRW, Gneisenaustraße 7, 53173 Bonn	SPD
118 Hamm I	Burkert, Oskar, Dipl.-Ingenieur, Lambertshof 9, 59073 Hamm	CDU
119 Soest I	Uhlenberg, Eckhard, Landwirt, Landtagsabgeordneter, Büdericher Hellweg 5, 59457 Werl	CDU
120 Soest II	Lohn, Werner, Kriminalbeamter, Dipl.-Verwaltungswirt, Schützenstraße 24, 59590 Geseke	CDU
121 Märkischer Kreis I	Schick, Thorsten, Freier Journalist, Duesbergstraße 8, 58636 Iserlohn	CDU
122 Märkischer Kreis II	Schulte, Hubert, Elektromeister, Landtagsabgeordneter, Erich-Kästner-Straße 60, 58710 Menden (Sauerland)	CDU
123 Märkischer Kreis III	Schulte, Bernd, Dipl.-Verwaltungswirt, Landtagsabgeordneter, Paracelsusstraße 66, 58515 Lüdenscheid	CDU
124 Hochsauerlandkreis I	Kaiser, Klaus, Landtagsabgeordneter, Litauenring 55, 59755 Arnsberg	CDU
125 Hochsauerlandkreis II - Soest III	Kleff, Hubert, Sozialversicherungsfachangestellter, Wolfskuhle 3, 59939 Olsberg	CDU
126 Siegen-Wittgenstein I	Klein, Volkmar, Dipl.-Volkswirt, Landtagsabgeordneter, Auf der Heister 9, 57299 Burbach	CDU
127 Siegen-Wittgenstein II	Brunert-Jetter, Monika, Hausfrau, Haus Jetter 1, 59872 Meschede	CDU
128 Olpe	Kruse, Theodor, Berufsschullehrer, Seminarstraße 38, 57462 Olpe	CDU

5. Bei der Landtagswahl 2005 aus den Landesreservelisten der Parteien gewählt

Lfd. Nr.	LL Nr.	gewählt Name, Vorname, Beruf oder Stand, Anschrift	
		Sozialdemokratische Partei Deutschlands	
1	5	Moron, Edgar, Fraktionsvorsitzender Stettiner Straße 43	50374 Erftstadt
2	8	Brunn, Anke, Dipl.-Volkswirtin Sielsdorfer Straße 29	50935 Köln
3	9	Horstmann, Axel, Dr., Dipl.-Volkswirt, Minister Tacheniusweg 9	32052 Herford
4	12	Rudolph, Karsten, Historiker Gerberstraße 10	44787 Bochum
5	13	Schäfer, Ute, Lehrerin, Ministerin Im Barke 18	32791 Lage
6	14	Körfges, Hans-Willi, Rechtsanwalt Trimpelshütter Straße 26	41238 Mönchengladbach
7	15	Dieckmann, Jochen Rudolf, Finanzminister Jägerhofstraße 6	40479 Düsseldorf
8	16	Stotz, Marlies, Betriebswirtin Herforder Straße 6	59555 Lippstadt
9	17	Behrens, Fritz, Dr., Innenminister NRW Leostraße 28b	41363 Jüchen
10	18	Koschorreck, Elisabeth, Rechtsanwaltsfach-angestellte Max-Planck-Straße 3	52353 Düren
11	19	Römer, Norbert, Gewerkschaftssekretär Zehntfeld 20	44575 Castrop-Rauxel
12	20	Nell-Paul, Claudia, Dipl.-Pädagogin, Landtagsabgeordnete Rembrandtstraße 13	40237 Düsseldorf
13	21	Veldhues, Elisabeth, Geschäftsführerin der SPD-Fraktion LWL Gustav-Heinemann-Straße 36	48429 Rheine
14	22	Schultheis, Karl, Regierungsangestellter beim Land NRW Banker-Feld-Straße 14	52072 Aachen
15	23	Hendricks, Renate Maria, Dipl.-Sozialpädagogin Karl-Barth-Straße 1	53129 Bonn
16	24	Stinka, André, Landesbeamter b. OVG Münster Am Burdiek 13	48249 Dülmen
17	25	Killewald, Norbert, Dipl.-Pädagoge Weezer Straße 74	47623 Kevelaer
18	26	Schulze, Svenja, Landtagsabgeordnete Augustastraße 28	48153 Münster
19	27	Haseloh, Karl-Heinz, Dipl.-Sozialwirt, Landtagsabgeordneter Eickhorster Dorfstraße 7	32479 Hille
20	28	Ruff-Händelkes, Monika, Hausfrau, Studentin Helenenstraße 81	41748 Viersen

Noch: 5. Bei der Landtagswahl 2005 aus den Landesreservelisten der Parteien gewählt

Lfd. Nr.	LL Nr.	gewählt Name, Vorname, Beruf oder Stand, Anschrift	
		Sozialdemokratische Partei Deutschlands	
21	29	Peschkes, Hans-Theodor, Dipl.-Finanzwirt Blücherstraße 134	46397 Bocholt
22	30	Apel-Haefs, Ulrike, Historikerin Lehmstraße 39	41352 Korschenbroich
23	32	Watermann-Krass, Annette, Grafik-Designerin Rudolf-Harbig-Straße 7	48324 Sendenhorst
24	33	Wißen, Bodo, Historiker Halderner Feld 9	46459 Rees
25	34	Hammelrath, Helene Cäcilia, Bankdirektorin Rommerscheider Straße 40b	51465 Bergisch Gladbach
26	35	Jung, Reinhard, Gesundheitsbeauftragter Abt-Luke-Straße 1	57482 Wenden
27	36	Gießelmann, Helga, Dipl.-Soziologin Horstheider Weg 50a	33613 Bielefeld
28	37	Tüttenberg, Achim, Geschäftsführer Zum Kirchsiefen 7	53842 Troisdorf
29	38	Tillmann, Angela, Sozialpädagogin Vitusstraße 27	41061 Mönchengladbach
30	39	Trampe-Brinkmann, Thomas, Rettungssanitäter Richard-Strauss-Weg 44	59320 Ennigerloh
31	40	Schwarz-Schumann, Helga, Gewerkschaftsseketärin Wittgensteiner Straße 2	57072 Siegen
32	41	Leuchtenberg, Uwe, Fachwirt Beethovenstraße 20	47918 Tönisvorst
33	42	Meurer, Ursula, Industriekauffrau Erzbischof-Philipp-Straße 3	52525 Heinsberg
34	43	Unruhe, Jürgen, Postbeamter Lange Straße 18	32839 Steinheim
35	44	Wiegand, Stefanie, Dipl.-Geologin Sandstegge 24	46354 Südlohn

Noch: 5. Bei der Landtagswahl 2005 aus den Landesreservelisten der Parteien gewählt

Lfd. Nr.	LL Nr.	gewählt Name, Vorname, Beruf oder Stand, Anschrift	

Christlich Demokratische Union Deutschlands

Kein Anspruch aus Landesreserveliste, da alle Sitze in Wahlkreisen errungen wurden.

Freie Demokratische Partei

1	1	Wolf, Ingo, Dr., Rechtsanwalt Engelbert-Goebel-Straße 8	53879 Euskirchen
2	2	Papke, Gerhard, Dr., Landtagsabgeordneter Kronprinzenstraße 13	53639 Königswinter
3	3	Freimuth, Angela, Rechtsanwältin Hebbelweg 9	58513 Lüdenscheid
4	4	Orth, Robert, Dr., Rechtsanwalt Kirchendeller Weg 2	40822 Mettmann
5	5	Thomann-Stahl, Marianne, Dipl.-Volkswirtin Apeldoorner Weg 15	32427 Minden
6	6	Witzel, Ralf, Dipl.-Kaufmann Amselstraße 42	45134 Essen
7	7	Brockes, Dietmar, Bürokaufmann Holtschneiderweg 28	41379 Brüggen
8	8	Rasche, Christof, Bankkaufmann Zedernweg 19	59597 Erwitte
9	9	Lindner, Christian, Generalsekretär, Landtagsabgeordneter Heideweg 18	42929 Wermelskirchen
10	10	Söffing, Jan, Richter am OLG Kibbenheide 7	40822 Mettmann
11	11	Romberg, Stefan, Dr., Arzt Mersch 33	48317 Drensteinfurt
12	12	Pieper-von Heiden, Ingrid, Landtagsabgeordnete Breitenkamp 67	33813 Oerlinghausen

Noch: 5. Bei der Landtagswahl 2005 aus den Landesreservelisten der Parteien gewählt

Lfd. Nr.	LL Nr.	gewählt Name, Vorname, Beruf oder Stand, Anschrift	
		BÜNDNIS 90/DIE GRÜNEN	
1	1	Höhn, Bärbel, Dipl.-Mathematikerin Grillostraße 30	46045 Oberhausen
2	2	Vesper, Michael, Dr., Dipl.-Sozialpädagoge Krieler Straße 109c	50935 Köln
3	3	Löhrmann, Sylvia, Lehrerin Schlagbaumer Straße 67	42653 Solingen
4	4	Priggen, Reiner, Dipl.-Ingenieur Preusweg 3	52074 Aachen
5	5	Steffens, Barbara, Biologisch-Technische Assistentin Oppspring 18a	45470 Mülheim an der Ruhr
6	6	Remmel, Johannes, Publizist Graf-Luckner-Straße 51	57076 Siegen
7	7	Beer, Sigrid, Dipl.-Pädagogin An der Dicken Linde 30	33106 Paderborn
8	8	Keymis, Oliver, Regisseur Schulstraße 9	40668 Meerbusch
9	9	Düker, Monika, Regierungsangestellte Grafenberger Allee 65	40237 Düsseldorf
10	10	Sagel, Rüdiger, Dipl.-Ingenieur, Landtagsabgeordneter Schützenstraße 7	48143 Münster
11	11	Asch, Andrea Ursula, Dipl.-Psychologin Strundener Straße 150	51069 Köln
12	12	Becker, Horst-Helmut, Verwaltungsangestellter LVR Elsternweg 28	53797 Lohmar

6. Bei den Landtagswahlen 2000 und 2005 in Landtagswahlkreisen und aus Landesreservelisten der Parteien gewählt

Partei	Geschlecht	gewählt		
		insgesamt	davon	
			in Landtagswahlkreisen	aus Landesreservelisten
Landtagswahl am 14.5.2000				
SPD	männlich	64	64	0
	weiblich	38	38	0
	insgesamt	102	102	0
CDU	männlich	69	43	26
	weiblich	19	6	13
	insgesamt	88	49	39
FDP	männlich	18	0	18
	weiblich	6	0	6
	insgesamt	24	0	24
GRÜNE	männlich	8	0	8
	weiblich	9	0	9
	insgesamt	17	0	17
Insgesamt	männlich	159	107	52
	weiblich	72	44	28
	insgesamt	231	151	80
Landtagswahl am 22.5.2005				
SPD	männlich	43	25	18
	weiblich	31	14	17
	insgesamt	74	39	35
CDU	männlich	78	78	0
	weiblich	11	11	0
	insgesamt	89	89	0
FDP	männlich	9	0	9
	weiblich	3	0	3
	insgesamt	12	0	12
GRÜNE	männlich	6	0	6
	weiblich	6	0	6
	insgesamt	12	0	12
Insgesamt	männlich	136	103	33
	weiblich	51	25	26
	insgesamt	187	128	59

7. Berechnung der Sitzverteilung im Landtag nach dem Ergebnis der Landtagswahl am 22.05.2005

Ermittlung der Gesamtstimmenzahl (gültige Stimmen) und der Zahl der gewählten Bewerber in den 128 Wahlkreisen

Partei Einzelbewerber	Gültige Stimmen	%
SPD	3.058.988	37,1
CDU	3.696.506	44,8
FDP	508.266	6,2
GRÜNE	509.293	6,2
REP	67.220	0,8
PDS	72.989	0,9
UNABH. BÜRGER	6.950	0,1
PBC	6.361	0,1
FAMILIE	4.291	0,1
Die Tierschutzpartei	6.168	0,1
BüSo	6.856	0,1
NPD	73.969	0,9
ödp	15.751	0,2
ÖkoLi	184	-
BGD	56	-
UAP	523	-
GRAUE	18.335	0,2
WASG	181.988	2,2
Die PARTEI	1.338	-
AMP	940	-
ZENTRUM	1.261	-
LD	100	-
Offensive D	213	-
UNABH. KANDIDATEN	204	-
Einzelbewerber	5.264	0,1
Gesamtstimmenzahl	8.244.014	

5 % der Gesamtstimmenzahl sind 412.200,7 Stimmen.

Mindestens 5 % der im Lande abgegebenen gültigen Stimmen haben demnach erreicht:
SPD, CDU, FDP und GRÜNE.
Diese 4 Parteien nehmen an der Verteilung der Sitze aus den Landesreservelisten teil.

In den Wahlkreisen wurden
39 Bewerber der SPD und
89 Bewerber der CDU gewählt.

Ermittlung der bereinigten Gesamtstimmenzahl

Bereinigte Gesamtstimmenzahl = Gesamtstimmenzahl abzüglich a) der Stimmen von Parteien, die weniger als 5 % der Gesamtstimmenzahl erhalten haben, b) der Stimmen von Parteien, für die keine Landesreserveliste zugelassen worden ist, und c) der Stimmen von Einzelbewerbern.

Von der Gesamtstimmenzahl sind folgende Stimmenzahlen abzuziehen:

Partei Einzelbewerber	Gültige Stimmen	%
REP	67.220	0,8
PDS	72.989	0,9
UNABH. BÜRGER	6.950	0,1
PBC	6.361	0,1
FAMILIE	4.291	0,1
Die Tierschutzpartei	6.168	0,1
BüSo	6.856	0,1
NPD	73.969	0,9
ödp	15.751	0,2
ÖkoLi	184	-
BGD	56	-
UAP	523	-
GRAUE	18.335	0,2
WASG	181.988	2,2
Die PARTEI	1.338	-
AMP	940	-
ZENTRUM	1.261	-
LD	100	-
Offensive D	213	-
UNABH. KANDIDATEN	204	-
Einzelbewerber	5.264	0,1
Insgesamt	470.961	

Die bereinigte Gesamtstimmenzahl beträgt somit 7.773.053 Stimmen.

Berechnung der Sitzzahlen für die am Verhältnisausgleich teilnehmenden Parteien:

Gesamtzahl der Sitze im Landtag (mindestens):	**181**
davon aus Wahlkreisen:	**128**
aus Landesreservelisten (mindestens):	**53**

In Wahlkreisen waren weder Bewerber von Parteien mit weniger als 5 % der Gesamtstimmenzahl noch Bewerber von Parteien ohne Landesreserveliste noch parteilose Bewerber erfolgreich.

Bei Zugrundelegung der (ersten) Ausgangszahl von 181 Sitzen stehen den an der Sitzverteilung nach dem Verhältnisausgleich beteiligten Parteien folgende Sitzzahlen zu:

Partei	Berechnung	Ganzzahliger Anteil	Nachkommarest	Verteilung nach dem größten Nachkommarest	erste Zuteilungszahl
SPD	$\frac{3.058.988}{7.773.053} \times 181 =$	71	,2303	-	71
CDU	$\frac{3.696.506}{7.773.053} \times 181 =$	86	,0753	-	86
FDP	$\frac{508.266}{7.773.053} \times 181 =$	11	,8353	1	12
GRÜNE	$\frac{509.293}{7.773.053} \times 181 =$	11	,8592	1	12
	Insgesamt	179		2	181

Da die CDU mit 89 errungenen Wahlkreissitzen mehr Sitze erhalten hat, als ihr nach der (ersten) Berechnung zustehen, ist die Berechnung einer (zweiten) erhöhten Ausgangszahl von Sitzen erforderlich.

Die zweite Ausgangszahl errechnet sich gemäß § 33 Abs. 4 Satz 3 LWahlG nach folgender Formel:

$$\text{Zweite Ausgangszahl} = \frac{\text{Sitze der Mehrsitzpartei} \times \text{bereinigte Gesamtstimmenzahl}}{\text{Stimmenzahl der Mehrsitzpartei}}$$

$$\text{Zweite Ausgangszahl} = \frac{89 \times 7.773.053}{3.696.506} = 187{,}1$$

Die zweite Ausgangszahl ist nach § 33 Abs. 4 Satz 4 LWahlG mit einer Stelle hinter dem Komma zu berechnen und auf eine ganze Zahl auf - oder abzurunden.
Sie wird demnach auf 187 gerundet.

Der neuen Berechnung der Sitzverteilung liegt somit eine erhöhte Ausgangszahl von 187 Sitzen zugrunde.

Bei Zugrundelegung der (zweiten) Ausgangszahl von 187 Sitzen stehen den an der Sitzverteilung nach dem Verhältnisausgleich beteiligten Parteien folgende Sitzzahlen zu:

Partei	Berechnung	Ganzzahliger Anteil	Nachkommarest	Verteilung nach dem größten Nachkommarest	zweite Zuteilungszahl
SPD	$\frac{3.058.988}{7.773.053} \times 187 =$	73	,5915	1	74
CDU	$\frac{3.696.506}{7.773.053} \times 187 =$	88	,9286	1	89
FDP	$\frac{508.266}{7.773.053} \times 187 =$	12	,2276	-	12
GRÜNE	$\frac{509.293}{7.773.053} \times 187 =$	12	,2523	-	12
	Insgesamt	185		2	187

Demnach ergibt sich folgende Sitzverteilung:

Partei	Zustehende Sitzzahl	Sitze aus	
		Wahlkreisen	Landesreservelisten
SPD	74	39	35
CDU	89	89	0
FDP	12	0	12
GRÜNE	12	0	12
Insgesamt	187	128	59

8. Rangfolge der Wahlbeteiligung zur Landtagswahl 2005 und Abweichungen gegenüber anderen Wahlen nach Landtagswahlkreisen

Rang		Landtagswahlkreis	Wahlbeteiligung %	Differenz in Prozentpunkten gegenüber				
				Landesdurchschnitt	Landtagswahl	Kommunalwahlen 1)	Europawahl	Bundestagswahl 2)
			Landtagswahl 2005		2000	2004	2004	2002
1	68	Essen IV	72,7	9,7	7,1	12,6	29,0	-11,8
2	46	Rhein-Kreis Neuss III	71,3	8,3	8,2	11,3	24,1	-13,9
3	84	Münster I	70,7	7,7	4,5	10,6	19,8	-14,5
4	79	Coesfeld I - Borken III	70,0	7,1	7,8	6,0	24,8	-14,4
5	14	Köln II	69,9	6,9	9,2	13,6	20,4	-13,7
6	108	Bochum II	69,9	6,9	5,9	11,8	23,1	-14,5
7	80	Coesfeld II	69,6	6,6	7,6	8,0	22,8	-14,6
8	85	Münster II	69,0	6,1	4,9	10,3	20,3	-14,9
9	30	Bonn II	68,9	5,9	6,5	11,3	17,7	-15,3
10	86	Warendorf I	68,8	5,8	5,8	5,1	22,1	-15,8
11	22	Rheinisch-Bergischer Kreis II	68,3	5,3	7,1	8,2	22,0	-16,4
12	21	Rheinisch-Bergischer Kreis I	67,7	4,7	7,4	10,8	20,4	-16,3
13	125	Hochsauerlandkreis II - Soest III	67,7	4,7	6,5	3,8	21,9	-15,1
14	64	Mülheim I	67,5	4,5	7,5	15,4	27,1	-14,5
15	81	Steinfurt I	67,0	4,0	6,6	5,0	22,7	-16,7
16	27	Rhein-Sieg-Kreis III	66,9	3,9	7,0	6,8	19,7	-17,7
17	26	Rhein-Sieg-Kreis II	66,9	3,9	6,2	8,1	20,1	-16,9
18	94	Gütersloh I - Bielefeld III	66,7	3,7	5,7	6,5	22,7	-16,6
19	105	Ennepe-Ruhr-Kreis I	66,5	3,5	5,0	9,1	23,6	-15,4
20	37	Mettmann II	66,3	3,3	6,5	12,6	21,5	-16,0
21	77	Borken I	66,2	3,2	8,1	6,6	21,5	-16,3
22	40	Düsseldorf I	66,0	3,0	6,9	12,0	22,9	-14,3
23	38	Mettmann III	66,0	3,0	6,7	11,0	22,4	-16,8
24	53	Kleve I	66,0	3,0	6,7	7,8	21,9	-15,7
25	100	Paderborn I	65,9	2,9	9,9	5,9	22,3	-16,6
26	124	Hochsauerlandkreis I	65,7	2,7	4,8	10,0	21,7	-15,8
27	42	Düsseldorf III	65,7	2,7	7,7	13,3	22,6	-14,2
28	58	Wesel III	65,6	2,6	7,7	8,8	24,3	-16,1
29	11	Düren I	65,6	2,6	5,2	2,6	22,3	-16,9
30	60	Duisburg I	65,5	2,5	6,0	10,1	24,6	-16,0
31	1	Aachen I	65,4	2,4	5,8	10,4	17,6	-14,9
32	128	Olpe	65,3	2,4	5,2	4,9	20,6	-16,5
33	57	Wesel II	65,3	2,3	7,8	6,6	23,3	-15,6
34	115	Unna I	65,3	2,3	5,4	6,3	20,8	-17,5
35	97	Lippe I	65,2	2,2	6,3	6,2	22,5	-18,1
36	29	Bonn I	65,2	2,2	6,9	11,3	17,2	-16,6
37	36	Mettmann I	65,1	2,1	6,8	8,2	22,7	-16,7
38	96	Gütersloh III	64,9	1,9	7,9	7,4	21,7	-18,2
39	83	Steinfurt III	64,9	1,9	8,2	5,2	21,2	-18,0
40	52	Viersen II	64,8	1,8	7,9	8,5	20,9	-17,0
41	56	Oberhausen II - Wesel I	64,8	1,8	8,3	11,1	27,7	-16,2
42	2	Aachen II	64,7	1,7	6,4	7,1	19,3	-16,0
43	39	Mettmann IV	64,6	1,7	7,3	10,6	23,7	-17,2
44	87	Warendorf II	64,5	1,5	4,3	5,1	20,8	-18,0
45	102	Höxter	64,5	1,5	5,1	3,6	19,9	-18,6
46	59	Wesel IV	64,5	1,5	8,2	11,5	24,3	-16,9
47	5	Rhein-Erft-Kreis I	64,5	1,5	4,5	7,7	23,2	-17,6
48	119	Soest I	64,4	1,4	6,0	7,0	19,6	-16,3
49	92	Bielefeld I	64,4	1,4	5,8	12,2	18,9	-16,5
50	25	Rhein-Sieg-Kreis I	64,2	1,2	7,3	4,8	20,2	-17,8

1) Wahlen zu den Vertretungen der Kreise und kreisfreien Städte 2) Zweitstimmen

Noch: 8. Rangfolge der Wahlbeteiligung zur Landtagswahl 2005 und Abweichungen gegenüber anderen Wahlen nach Landtagswahlkreisen

Rang		Landtagswahlkreis	Wahlbeteiligung %	Differenz in Prozentpunkten gegenüber				
				Landesdurchschnitt	Landtagswahl	Kommunalwahlen 1)	Europawahl	Bundestagswahl 2)
			Landtagswahl 2005		2000	2004	2004	2002
51	76	Bottrop	64,2	1,2	6,8	7,8	23,6	-16,1
52	78	Borken II	64,1	1,1	7,0	6,6	22,3	-17,2
53	127	Siegen-Wittgenstein II	64,0	1,0	4,8	5,1	26,0	-18,6
54	98	Lippe II	63,9	0,9	5,4	3,7	22,6	-18,9
55	48	Krefeld II	63,9	0,9	6,0	10,8	20,7	-16,4
56	82	Steinfurt II	63,8	0,8	6,6	7,4	21,7	-18,4
57	7	Rhein-Erft-Kreis III	63,7	0,7	5,5	6,2	20,7	-17,9
58	45	Rhein-Kreis Neuss II	63,6	0,6	5,8	6,2	21,8	-17,5
59	13	Köln I	63,5	0,5	9,2	13,6	20,2	-15,7
60	99	Lippe III	63,4	0,4	5,5	5,3	21,3	-18,7
61	43	Düsseldorf IV	63,3	0,4	6,8	9,9	22,8	-15,9
62	72	Recklinghausen IV	63,3	0,3	4,7	5,9	22,2	-18,2
63	106	Ennepe-Ruhr-Kreis II	63,3	0,3	6,0	8,8	22,9	-16,6
64	4	Kreis Aachen II	63,0	0,1	6,0	4,3	21,6	-17,1
65	41	Düsseldorf II	63,0	0	6,9	10,7	22,8	-15,8
66	23	Oberbergischer Kreis I	62,9	-0,1	6,2	7,4	20,5	-18,6
67	33	Wuppertal III - Solingen II	62,9	-0,1	7,0	12,1	22,1	-16,4
68	114	Dortmund IV	62,9	-0,1	4,3	8,8	21,6	-18,0
69	6	Rhein-Erft-Kreis II	62,7	-0,3	4,9	6,8	21,4	-18,5
70	51	Viersen I	62,4	-0,6	7,9	8,6	21,6	-17,0
71	95	Gütersloh II	62,4	-0,6	7,0	8,1	21,2	-18,5
72	3	Kreis Aachen I	62,3	-0,7	3,8	4,6	20,0	-18,5
73	93	Bielefeld II	62,3	-0,7	4,8	9,3	19,5	-19,0
74	28	Rhein-Sieg-Kreis IV	62,2	-0,8	6,2	6,7	19,9	-19,0
75	117	Unna III - Hamm II	62,2	-0,8	4,7	9,4	22,4	-18,0
76	120	Soest II	62,2	-0,8	5,1	5,2	20,0	-17,9
77	107	Bochum I	62,2	-0,8	5,9	10,1	21,7	-17,4
78	71	Recklinghausen III	62,0	-1,0	6,5	9,1	23,3	-17,3
79	9	Heinsberg I	62,0	-1,0	4,4	3,6	19,4	-17,7
80	88	Minden-Lübbecke I	61,8	-1,2	4,5	2,2	21,7	-19,8
81	10	Heinsberg II	61,6	-1,3	4,5	4,5	21,7	-18,6
82	70	Recklinghausen II	61,6	-1,4	5,2	5,8	22,5	-19,1
83	61	Duisburg II	61,6	-1,4	7,0	10,8	24,9	-17,4
84	44	Rhein-Kreis Neuss I	61,6	-1,4	5,5	12,0	20,5	-17,7
85	104	Hagen II - Ennepe-Ruhr-Kreis III	61,5	-1,5	6,3	9,0	24,0	-16,6
86	8	Euskirchen I	61,5	-1,5	6,1	4,7	20,7	-17,9
87	91	Herford II	61,3	-1,7	4,1	5,1	23,9	-20,5
88	54	Kleve II	61,2	-1,8	4,3	7,1	19,6	-17,7
89	34	Solingen I	61,2	-1,8	6,7	13,5	21,5	-17,2
90	116	Unna II	61,1	-1,9	7,2	7,5	22,6	-18,5
91	90	Herford I	61,0	-2,0	4,0	9,2	23,6	-20,0
92	73	Recklinghausen V	60,8	-2,2	5,3	6,2	22,7	-18,7
93	32	Wuppertal II	60,6	-2,4	6,2	11,1	20,4	-17,3
94	113	Dortmund III	60,6	-2,4	4,2	8,7	22,4	-19,8
95	12	Düren II - Euskirchen II	60,6	-2,4	5,7	5,5	21,6	-18,2
96	118	Hamm I	60,6	-2,4	5,6	6,2	22,0	-18,0
97	122	Märkischer Kreis II	60,5	-2,5	5,4	9,3	21,5	-19,1
98	69	Recklinghausen I	60,5	-2,5	5,6	7,3	22,3	-17,7
99	20	Leverkusen	60,5	-2,5	5,8	11,4	23,9	-19,2
100	101	Paderborn II	60,4	-2,6	8,0	12,1	20,6	-19,1

1) Wahlen zu den Vertretungen der Kreise und kreisfreien Städte 2) Zweitstimmen

Noch: 8. Rangfolge der Wahlbeteiligung zur Landtagswahl 2005 und Abweichungen gegenüber anderen Wahlen nach Landtagswahlkreisen

Rang		Landtagswahlkreis	Wahlbeteiligung %	Differenz in Prozentpunkten gegenüber				
				Landesdurchschnitt	Landtagswahl	Kommunalwahlen 1)	Europawahl	Bundestagswahl 2)
			Landtagswahl 2005		2000	2004	2004	2002
101	121	Märkischer Kreis I	60,2	-2,8	6,3	10,2	21,6	-17,9
102	24	Oberbergischer Kreis II	60,0	-3,0	5,2	3,4	19,9	-20,4
103	103	Hagen I	59,9	-3,0	5,5	11,9	22,0	-16,9
104	17	Köln V	59,7	-3,3	6,8	10,2	21,7	-18,0
105	109	Bochum III - Herne II	59,2	-3,8	5,5	9,3	22,1	-18,3
106	89	Minden-Lübbecke II	58,9	-4,1	4,1	6,9	19,8	-20,9
107	123	Märkischer Kreis III	58,9	-4,1	6,3	8,5	21,8	-18,7
108	55	Oberhausen I	58,8	-4,2	6,9	11,7	27,5	-16,7
109	67	Essen III	58,7	-4,3	10,4	13,5	21,7	-16,6
110	126	Siegen-Wittgenstein I	58,7	-4,3	4,4	10,1	23,6	-20,7
111	110	Herne I	58,6	-4,4	6,1	8,7	22,8	-18,5
112	35	Remscheid	58,6	-4,4	6,4	10,8	22,4	-18,6
113	74	Gelsenkirchen I	58,4	-4,6	6,8	8,0	23,0	-18,1
114	65	Essen I - Mülheim II	58,2	-4,7	5,1	13,1	22,5	-17,5
115	31	Wuppertal I	58,1	-4,9	6,4	10,8	21,4	-19,0
116	50	Mönchengladbach II	58,0	-5,0	8,2	11,8	23,8	-17,3
117	66	Essen II	57,7	-5,2	6,1	12,1	21,9	-16,9
118	15	Köln III	57,6	-5,4	8,2	11,9	18,7	-17,3
119	111	Dortmund I	56,6	-6,4	4,3	8,6	20,7	-20,8
120	16	Köln IV	56,3	-6,7	7,2	9,9	20,0	-18,5
121	112	Dortmund II	55,9	-7,1	3,5	10,0	19,4	-19,4
122	18	Köln VI	55,7	-7,3	8,1	12,5	18,1	-17,9
123	49	Mönchengladbach I	55,7	-7,3	7,1	11,4	23,4	-17,9
124	19	Köln VII	55,6	-7,4	6,5	9,8	19,4	-18,1
125	47	Krefeld I	55,4	-7,5	6,3	11,9	17,4	-17,8
126	75	Gelsenkirchen II	54,3	-8,7	5,3	7,9	21,4	-19,1
127	63	Duisburg IV	53,9	-9,0	5,9	11,0	23,3	-19,4
128	62	Duisburg III	51,8	-11,2	5,1	10,6	19,9	-19,0
		Nordrhein-Westfalen	63,0	0	6,3	8,6	21,9	-17,3

1) Wahlen zu den Vertretungen der Kreise und kreisfreien Städte 2) Zweitstimmen

9. Größte Zunahmen bzw. Abnahmen der Wahlbeteiligung zur Landtagswahl 2005 gegenüber anderen Wahlen in einzelnen Landtagswahlkreisen

Größte Zunahme			Größte Abnahme		
Landtagswahlkreise		Prozent-punkte	Landtagswahlkreise		Prozent-punkte
gegenüber Landtagswahl 2000					
67	Essen III	10,4			
100	Paderborn I	9,9			
13	Köln I	9,2			
14	Köln II	9,2			
56	Oberhausen II - Wesel I	8,3			
15	Köln III	8,2			
46	Rhein-Kreis Neuss III	8,2			
83	Steinfurt III	8,2			
50	Mönchengladbach II	8,2			
59	Wesel IV	8,2			
gegenüber Kommunalwahlen 2004 1)					
64	Mülheim I	15,4			
13	Köln I	13,6			
14	Köln II	13,6			
34	Solingen I	13,5			
67	Essen III	13,5			
42	Düsseldorf III	13,3			
65	Essen I - Mülheim II	13,1			
37	Mettmann II	12,6			
68	Essen IV	12,6			
18	Köln VI	12,5			
gegenüber Europawahl 2004					
68	Essen IV	29,0			
56	Oberhausen II - Wesel I	27,7			
55	Oberhausen I	27,5			
64	Mülheim I	27,1			
127	Siegen-Wittgenstein II	26,0			
61	Duisburg II	24,9			
79	Coesfeld I - Borken III	24,8			
60	Duisburg I	24,6			
58	Wesel III	24,3			
59	Wesel IV	24,3			
gegenüber Bundestagswahl 2002 2)					
			89	Minden-Lübbecke II	-20,9
			111	Dortmund I	-20,8
			126	Siegen-Wittgenstein I	-20,7
			91	Herford II	-20,5
			24	Oberbergischer Kreis II	-20,4
			90	Herford I	-20,0
			88	Minden-Lübbecke I	-19,8
			113	Dortmund III	-19,8
			112	Dortmund II	-19,4
			63	Duisburg IV	-19,4

1) Wahlen zu den Vertretungen der Kreise und kreisfreien Städte 2) Zweitstimmen

10. Rangfolge der Stimmenanteile einzelner Parteien bei der Landtagswahl 2005 gegenüber anderen Wahlen in einzelnen Landtagswahlkreisen

SPD								
Rang		Landtagswahlkreis	Stimmenanteil %	Differenz in Prozentpunkten gegenüber				
				Landesdurchschnitt	Landtagswahl	Kommunalwahlen 1)	Europawahl	Bundestagswahl 2)
			Landtagswahl 2005		2000	2004	2004	2002
1	117	Unna III - Hamm II	55,9	18,8	-3,2	6,2	14,5	-3,9
2	63	Duisburg IV	52,8	15,7	-7,0	10,6	13,8	-7,7
3	74	Gelsenkirchen I	51,8	14,7	-5,1	8,3	14,5	-5,7
4	110	Herne I	51,3	14,2	-6,3	6,6	14,0	-6,3
5	55	Oberhausen I	51,1	14,0	-7,5	0,4	14,4	-6,7
6	109	Bochum III - Herne II	50,8	13,7	-6,9	9,5	14,4	-5,7
7	70	Recklinghausen II	50,6	13,5	-3,3	8,5	14,6	-4,6
8	62	Duisburg III	50,4	13,3	-6,8	10,7	13,0	-6,8
9	59	Wesel IV	50,0	12,9	-3,4	6,7	15,7	-4,0
10	76	Bottrop	49,8	12,7	-4,6	8,6	14,8	-5,8
11	65	Essen I - Mülheim II	49,8	12,7	-3,1	11,3	16,1	-5,8
12	56	Oberhausen II - Wesel I	49,6	12,5	-6,6	2,7	14,8	-6,7
13	107	Bochum I	49,5	12,4	-7,2	5,9	13,3	-5,9
14	111	Dortmund I	49,4	12,3	-6,0	7,2	15,6	-5,8
15	75	Gelsenkirchen II	49,3	12,2	-4,9	9,2	13,2	-6,1
16	61	Duisburg II	48,6	11,4	-7,3	10,7	12,8	-7,1
17	66	Essen II	48,4	11,3	-4,3	9,2	15,5	-5,1
18	73	Recklinghausen V	48,2	11,1	-5,3	4,8	12,9	-6,8
19	113	Dortmund III	47,8	10,7	-6,4	5,0	12,9	-6,5
20	112	Dortmund II	47,6	10,5	-3,8	6,6	15,0	-4,6
21	108	Bochum II	47,2	10,1	-3,5	8,3	15,6	-2,1
22	67	Essen III	46,5	9,4	-4,0	11,2	14,6	-4,1
23	71	Recklinghausen III	46,0	8,9	-6,1	6,8	13,1	-7,3
24	106	Ennepe-Ruhr-Kreis II	45,6	8,5	-6,4	5,8	11,8	-7,1
25	64	Mülheim I	45,5	8,4	-4,2	7,9	13,8	-5,2
26	114	Dortmund IV	45,4	8,3	-5,0	5,9	13,7	-5,6
27	60	Duisburg I	45,2	8,1	-6,5	11,0	12,8	-6,8
28	69	Recklinghausen I	44,6	7,5	-4,5	9,2	12,9	-7,1
29	116	Unna II	44,4	7,3	-4,5	7,6	13,3	-6,9
30	104	Hagen II - Ennepe-Ruhr-Kreis III	43,8	6,7	-7,2	4,3	11,8	-6,1
31	115	Unna I	43,5	6,4	-4,4	6,0	12,3	-5,2
32	105	Ennepe-Ruhr-Kreis I	43,2	6,1	-8,6	4,9	10,9	-6,4
33	118	Hamm I	42,7	5,5	-4,5	9,4	12,4	-5,9
34	83	Steinfurt III	42,4	5,3	-4,0	5,0	11,7	-4,4
35	89	Minden-Lübbecke II	42,4	5,3	-6,7	4,3	9,4	-4,7
36	98	Lippe II	42,2	5,1	-6,9	3,7	9,3	-5,5
37	103	Hagen I	42,1	5,0	-5,9	7,7	11,7	-6,6
38	91	Herford II	41,1	4,0	-10,4	2,8	8,5	-6,0
39	57	Wesel II	41,0	3,9	-4,8	5,4	12,9	-4,7
40	19	Köln VII	40,9	3,8	-5,7	6,8	13,8	-5,3
41	90	Herford I	40,3	3,2	-6,3	0,4	10,7	-3,3
42	97	Lippe I	40,2	3,1	-7,1	4,2	10,4	-3,7
43	15	Köln III	40,1	3,0	-2,6	7,0	15,5	-4,5
44	72	Recklinghausen IV	40,1	3,0	-6,4	5,7	11,0	-7,8
45	99	Lippe III	40,1	3,0	-6,4	3,5	10,1	-3,2
46	18	Köln VI	39,7	2,6	-3,3	7,1	14,9	-3,5
47	92	Bielefeld I	39,6	2,5	-1,0	8,8	14,3	-1,1
48	58	Wesel III	39,4	2,3	-6,0	4,9	11,4	-7,1
49	93	Bielefeld II	39,2	2,1	-6,6	6,4	10,8	-3,8
50	20	Leverkusen	38,8	1,7	-6,0	12,0	12,2	-5,9

1) Wahlen zu den Vertretungen der Kreise und kreisfreien Städte 2) Zweitstimmen

Noch: 10. Rangfolge der Stimmenanteile einzelner Parteien bei der Landtagswahl 2005 gegenüber anderen Wahlen in einzelnen Landtagswahlkreisen

SPD								
Rang		Landtagswahlkreis	Stimmen anteil %	Differenz in Prozentpunkten gegenüber				
				Landesdurchschnitt	Landtagswahl	Kommunalwahlen[1]	Europawahl	Bundestagswahl[2]
			Landtagswahl 2005		2000	2004	2004	2002
51	16	Köln IV	38,2	1,1	-5,9	6,0	10,7	-6,3
52	6	Rhein-Erft-Kreis II	38,1	1,0	-8,3	0,2	10,3	-6,1
53	3	Kreis Aachen I	38,0	0,9	-9,0	6,9	7,9	-9,0
54	68	Essen IV	37,9	0,7	-0,7	10,1	13,9	-2,8
55	121	Märkischer Kreis I	37,8	0,7	-6,8	5,6	11,2	-6,8
56	94	Gütersloh I - Bielefeld III	37,7	0,6	-5,1	4,9	12,4	-3,4
57	39	Mettmann IV	37,7	0,6	-6,7	6,5	10,9	-6,0
58	31	Wuppertal I	37,6	0,5	-9,0	8,4	11,0	-6,1
59	32	Wuppertal II	37,6	0,5	-6,1	9,7	12,8	-3,9
60	17	Köln V	37,1	0	-5,8	5,9	11,5	-5,6
61	35	Remscheid	37,0	-0,1	-5,6	4,2	11,3	-5,8
62	43	Düsseldorf IV	37,0	-0,1	-6,8	5,1	12,1	-4,3
63	33	Wuppertal III - Solingen II	36,9	-0,2	-7,1	9,6	11,9	-4,9
64	7	Rhein-Erft-Kreis III	36,9	-0,2	-6,5	2,9	11,0	-4,9
65	41	Düsseldorf II	36,8	-0,3	-5,9	4,3	12,7	-3,9
66	4	Kreis Aachen II	36,3	-0,8	-7,2	2,3	9,3	-6,2
67	123	Märkischer Kreis III	36,0	-1,1	-8,1	4,1	11,0	-6,6
68	47	Krefeld I	35,9	-1,2	-4,1	5,4	11,2	-6,8
69	5	Rhein-Erft-Kreis I	35,9	-1,2	-8,6	4,2	9,6	-7,4
70	42	Düsseldorf III	35,7	-1,4	-4,0	6,8	14,2	-2,1
71	1	Aachen I	35,6	-1,5	0,2	3,2	14,7	-0,5
72	29	Bonn I	35,4	-1,7	-0,3	3,6	15,5	1,4
73	88	Minden-Lübbecke I	35,3	-1,8	-9,1	4,4	6,7	-6,7
74	45	Rhein-Kreis Neuss II	35,2	-1,9	-7,2	3,2	10,7	-6,0
75	13	Köln I	35,2	-1,9	-2,8	6,6	13,8	-3,4
76	126	Siegen-Wittgenstein I	35,2	-1,9	-7,5	5,1	10,1	-6,4
77	127	Siegen-Wittgenstein II	35,1	-2,0	-8,2	3,8	9,4	-6,9
78	40	Düsseldorf I	34,7	-2,4	-3,9	6,2	12,6	-2,5
79	34	Solingen I	34,5	-2,6	-7,1	6,9	10,3	-6,2
80	87	Warendorf II	34,3	-2,9	-6,2	5,0	10,0	-8,3
81	11	Düren I	34,2	-2,9	-7,5	4,1	7,8	-8,2
82	48	Krefeld II	34,1	-3,0	-4,6	6,9	11,9	-6,3
83	38	Mettmann III	34,0	-3,1	-4,5	4,9	11,2	-4,1
84	36	Mettmann I	34,0	-3,2	-6,9	5,5	10,1	-6,6
85	120	Soest II	33,9	-3,2	-5,7	6,0	10,3	-5,3
86	49	Mönchengladbach I	33,7	-3,4	-5,9	5,0	12,1	-6,0
87	37	Mettmann II	33,6	-3,5	-5,9	4,8	10,6	-5,1
88	2	Aachen II	33,3	-3,8	-2,3	1,7	11,6	-2,8
89	28	Rhein-Sieg-Kreis IV	33,2	-3,9	-7,0	4,0	9,7	-5,3
90	122	Märkischer Kreis II	33,2	-3,9	-7,2	7,2	10,9	-8,5
91	85	Münster II	33,2	-3,9	1,4	6,8	13,2	-4,1
92	24	Oberbergischer Kreis II	33,2	-4,0	-8,1	2,7	9,4	-6,2
93	21	Rheinisch-Bergischer Kreis I	33,0	-4,2	-3,3	4,1	10,9	-3,3
94	95	Gütersloh II	32,9	-4,2	-7,0	4,2	10,4	-5,8
95	82	Steinfurt II	32,5	-4,6	-6,2	4,2	10,2	-8,0
96	84	Münster I	32,2	-4,9	3,0	7,9	13,0	-3,1
97	119	Soest I	31,6	-5,5	-6,8	5,2	8,8	-6,8
98	14	Köln II	31,6	-5,5	-1,2	4,8	12,7	-2,2
99	30	Bonn II	31,2	-5,9	-1,5	3,5	12,7	-0,1
100	22	Rheinisch-Bergischer Kreis II	30,8	-6,3	-5,7	4,0	10,1	-5,5

1) Wahlen zu den Vertretungen der Kreise und kreisfreien Städte 2) Zweitstimmen

Noch: 10. Rangfolge der Stimmenanteile einzelner Parteien bei der Landtagswahl 2005 gegenüber anderen Wahlen in einzelnen Landtagswahlkreisen

SPD								
Rang		Landtagswahlkreis	Stimmenanteil %	Differenz in Prozentpunkten gegenüber				
				Landesdurchschnitt	Landtagswahl	Kommunalwahlen[1]	Europawahl	Bundestagswahl[2]
			Landtagswahl 2005		2000	2004	2004	2002
101	51	Viersen I	30,8	-6,3	-5,3	3,0	11,4	-6,5
102	26	Rhein-Sieg-Kreis II	30,8	-6,3	-4,2	5,6	11,2	-2,1
103	54	Kleve II	30,5	-6,6	-6,9	3,6	8,5	-9,2
104	44	Rhein-Kreis Neuss I	30,4	-6,7	-5,8	4,5	10,0	-5,7
105	23	Oberbergischer Kreis I	30,1	-7,1	-8,7	0,3	7,9	-7,5
106	52	Viersen II	30,0	-7,1	-6,1	3,3	10,1	-7,2
107	25	Rhein-Sieg-Kreis I	30,0	-7,1	-6,2	5,1	8,9	-6,9
108	10	Heinsberg II	29,7	-7,4	-6,7	3,7	8,9	-7,8
109	12	Düren II - Euskirchen II	29,4	-7,7	-6,6	3,2	7,6	-7,9
110	124	Hochsauerlandkreis I	29,3	-7,8	-7,0	4,3	9,6	-6,9
111	81	Steinfurt I	29,2	-7,9	-5,5	3,9	8,4	-8,4
112	50	Mönchengladbach II	29,2	-7,9	-5,1	4,5	11,4	-6,9
113	77	Borken I	28,1	-9,0	-6,3	1,1	8,3	-7,7
114	27	Rhein-Sieg-Kreis III	27,8	-9,3	-3,5	3,6	9,6	-3,9
115	8	Euskirchen I	27,2	-9,9	-8,0	5,1	7,9	-7,6
116	86	Warendorf I	27,1	-10,0	-4,3	7,3	8,3	-7,9
117	46	Rhein-Kreis Neuss III	27,0	-10,1	-5,1	6,1	9,3	-5,2
118	125	Hochsauerlandkreis II - Soest III	26,8	-10,3	-7,0	0	8,1	-5,9
119	80	Coesfeld II	26,8	-10,3	-3,2	3,0	8,6	-7,7
120	53	Kleve I	26,3	-10,8	-5,5	1,9	8,1	-8,3
121	101	Paderborn II	26,2	-10,9	-4,8	4,3	8,8	-5,1
122	9	Heinsberg I	25,6	-11,5	-7,0	-0,1	6,5	-8,6
123	96	Gütersloh III	25,3	-11,8	-6,9	5,1	7,6	-7,4
124	79	Coesfeld I - Borken III	24,8	-12,3	-5,7	3,5	7,8	-7,7
125	128	Olpe	24,2	-12,9	-6,9	-1,9	7,9	-7,2
126	78	Borken II	24,0	-13,1	-6,9	4,9	7,3	-9,4
127	102	Höxter	23,8	-13,3	-7,4	1,2	5,9	-7,8
128	100	Paderborn I	21,3	-15,8	-6,5	0,8	6,2	-6,0
		Nordrhein-Westfalen	37,1	0	-5,7	5,4	11,4	-5,9

1) Wahlen zu den Vertretungen der Kreise und kreisfreien Städte 2) Zweitstimmen

Noch: 10. Rangfolge der Stimmenanteile einzelner Parteien bei der Landtagswahl 2005 gegenüber anderen Wahlen in einzelnen Landtagswahlkreisen

CDU								
Rang		Landtagswahlkreis	Stimmenanteil %	Differenz in Prozentpunkten gegenüber				
				Landesdurchschnitt	Landtagswahl	Kommunalwahlen[1]	Europawahl	Bundestagswahl [2]
			Landtagswahl 2005		2000	2004	2004	2002
1	100	Paderborn I	65,2	20,3	8,7	1,9	-0,7	9,5
2	128	Olpe	64,0	19,2	7,4	1,9	-3,9	11,0
3	78	Borken II	62,9	18,1	8,4	5,4	-1,9	13,6
4	102	Höxter	61,7	16,9	7,7	5,1	-1,0	9,9
5	79	Coesfeld I - Borken III	61,0	16,1	10,5	6,8	-0,1	13,7
6	96	Gütersloh III	60,6	15,7	10,8	2,9	0,9	12,8
7	9	Heinsberg I	60,2	15,3	8,9	3,7	0,7	12,0
8	125	Hochsauerlandkreis II - Soest III	60,0	15,2	7,9	0,6	-4,5	9,9
9	53	Kleve I	58,4	13,6	8,8	0,4	-0,3	12,1
10	77	Borken I	58,3	13,4	8,6	5,7	-1,0	12,7
11	80	Coesfeld II	56,9	12,1	7,3	2,9	0,7	12,4
12	124	Hochsauerlandkreis I	56,9	12,1	7,3	-2,7	-5,2	10,1
13	86	Warendorf I	56,5	11,7	11,2	8,1	0,1	12,4
14	101	Paderborn II	55,6	10,8	6,5	1,6	0,2	7,4
15	81	Steinfurt I	55,3	10,5	10,1	1,9	-0,6	13,7
16	46	Rhein-Kreis Neuss III	54,5	9,7	10,5	3,3	1,9	10,8
17	54	Kleve II	54,4	9,5	8,8	2,8	-0,1	12,2
18	27	Rhein-Sieg-Kreis III	54,0	9,2	7,6	3,0	2,9	10,0
19	10	Heinsberg II	53,6	8,8	8,1	0,5	0,6	10,7
20	23	Oberbergischer Kreis I	53,6	8,8	10,6	5,4	2,6	11,1
21	12	Düren II - Euskirchen II	53,6	8,8	7,5	-0,1	1,1	11,0
22	82	Steinfurt II	53,5	8,7	7,5	-1,0	-2,4	13,1
23	50	Mönchengladbach II	53,1	8,3	9,0	7,8	1,2	10,5
24	8	Euskirchen I	53,1	8,3	7,0	2,8	0,3	9,4
25	119	Soest I	52,2	7,4	7,3	4,1	-0,4	12,3
26	44	Rhein-Kreis Neuss I	52,1	7,2	8,6	0,1	1,4	10,1
27	87	Warendorf II	51,6	6,8	9,7	0,7	-1,0	12,7
28	51	Viersen I	51,5	6,6	8,9	1,6	0,2	10,7
29	24	Oberbergischer Kreis II	51,1	6,3	9,8	1,9	2,0	10,2
30	95	Gütersloh II	51,0	6,2	11,4	5,3	1,2	11,6
31	122	Märkischer Kreis II	50,8	6,0	9,7	3,4	-2,6	12,4
32	52	Viersen II	50,7	5,8	9,7	-0,3	-0,7	10,0
33	88	Minden-Lübbecke I	50,3	5,5	9,2	1,6	2,7	11,6
34	28	Rhein-Sieg-Kreis IV	50,2	5,4	9,2	-0,1	2,8	11,5
35	26	Rhein-Sieg-Kreis II	50,2	5,4	8,0	0,2	2,0	9,1
36	11	Düren I	50,0	5,2	9,1	-0,3	-0,2	11,2
37	25	Rhein-Sieg-Kreis I	50,0	5,1	8,5	3,3	2,5	11,4
38	45	Rhein-Kreis Neuss II	49,5	4,7	9,9	4,0	1,0	10,8
39	22	Rheinisch-Bergischer Kreis II	49,2	4,3	8,4	7,3	1,0	10,1
40	127	Siegen-Wittgenstein II	49,0	4,2	9,3	6,9	-1,0	10,4
41	120	Soest II	48,8	4,0	9,3	2,3	-3,3	9,1
42	49	Mönchengladbach I	48,5	3,7	9,2	7,5	0,7	9,3
43	38	Mettmann III	48,0	3,2	10,5	1,7	1,3	9,6
44	36	Mettmann I	48,0	3,2	11,3	-3,7	1,8	11,1
45	5	Rhein-Erft-Kreis I	47,6	2,8	10,6	2,6	3,1	12,9
46	126	Siegen-Wittgenstein I	46,7	1,9	9,0	4,9	0,2	9,1
47	4	Kreis Aachen II	46,7	1,9	8,2	4,3	-0,7	9,6
48	30	Bonn II	46,4	1,6	4,5	5,0	1,5	6,4
49	48	Krefeld II	46,1	1,3	7,1	2,3	-0,5	10,1
50	121	Märkischer Kreis I	46,0	1,2	9,5	1,2	-1,9	10,4

1) Wahlen zu den Vertretungen der Kreise und kreisfreien Städte 2) Zweitstimmen

Noch: 10. Rangfolge der Stimmenanteile einzelner Parteien bei der Landtagswahl 2005 gegenüber anderen Wahlen in einzelnen Landtagswahlkreisen

CDU								
Rang		Landtagswahlkreis	Stimmenanteil %	Differenz in Prozentpunkten gegenüber				
				Landesdurchschnitt	Landtagswahl	Kommunalwahlen[1]	Europawahl	Bundestagswahl [2]
			Landtagswahl 2005		2000	2004	2004	2002
51	37	Mettmann II	45,8	0,9	9,6	1,8	1,5	8,5
52	7	Rhein-Erft-Kreis III	45,6	0,7	7,5	-0,1	1,2	10,2
53	123	Märkischer Kreis III	45,0	0,1	9,8	3,9	-1,4	9,5
54	21	Rheinisch-Bergischer Kreis I	44,9	0,1	6,0	6,2	1,9	8,1
55	6	Rhein-Erft-Kreis II	44,9	0	7,9	0,4	2,4	11,1
56	2	Aachen II	44,6	-0,2	6,3	4,4	1,0	8,3
57	58	Wesel III	44,5	-0,4	7,9	1,0	-1,4	12,3
58	83	Steinfurt III	44,4	-0,4	7,5	-0,4	-2,4	10,3
59	3	Kreis Aachen I	44,4	-0,5	8,5	-1,0	0,2	11,0
60	93	Bielefeld II	44,4	-0,5	8,5	2,5	0,7	9,0
61	40	Düsseldorf I	44,2	-0,6	7,7	-3,3	1,1	8,6
62	43	Düsseldorf IV	44,2	-0,7	8,1	-2,9	0,5	8,5
63	85	Münster II	44,2	-0,7	6,3	1,0	1,8	10,0
64	72	Recklinghausen IV	44,0	-0,9	7,9	1,7	-1,3	11,2
65	57	Wesel II	43,8	-1,0	7,9	-2,4	-3,7	9,5
66	34	Solingen I	43,8	-1,0	8,4	1,2	1,0	9,3
67	91	Herford II	43,4	-1,5	10,9	0,1	0,4	9,6
68	118	Hamm I	43,4	-1,5	6,4	-5,3	-2,3	9,7
69	90	Herford I	43,3	-1,5	6,9	3,1	-1,6	6,6
70	20	Leverkusen	43,3	-1,6	7,4	6,5	0,5	10,1
71	35	Remscheid	43,2	-1,6	8,8	1,9	0,7	8,9
72	84	Münster I	43,1	-1,7	4,5	0,8	1,3	8,7
73	94	Gütersloh I - Bielefeld III	43,1	-1,8	8,6	3,2	-1,0	8,6
74	39	Mettmann IV	43,0	-1,9	8,5	0,7	0,2	8,8
75	68	Essen IV	43,0	-1,9	6,2	-4,0	-0,4	8,9
76	47	Krefeld I	42,6	-2,2	6,4	1,9	0,8	9,5
77	17	Köln V	42,6	-2,2	5,9	2,6	2,0	9,5
78	98	Lippe II	42,4	-2,5	8,9	1,9	0	9,3
79	97	Lippe I	42,3	-2,5	9,2	1,5	-0,5	7,7
80	31	Wuppertal I	41,5	-3,4	10,4	2,8	2,6	10,5
81	99	Lippe III	41,4	-3,4	8,7	0,3	-0,1	6,7
82	116	Unna II	41,3	-3,6	4,5	0,5	-2,6	8,8
83	103	Hagen I	41,2	-3,6	7,7	2,1	0,3	9,6
84	41	Düsseldorf II	41,0	-3,8	8,2	-0,9	1,7	8,8
85	16	Köln IV	40,9	-4,0	5,5	5,3	2,4	8,8
86	33	Wuppertal III - Solingen II	40,6	-4,2	9,4	1,0	1,9	9,2
87	42	Düsseldorf III	40,5	-4,3	7,4	-0,6	2,0	8,3
88	14	Köln II	40,5	-4,4	2,8	3,6	2,3	7,1
89	89	Minden-Lübbecke II	39,8	-5,0	6,8	2,7	1,8	8,0
90	104	Hagen II - Ennepe-Ruhr-Kreis III	39,5	-5,4	10,6	4,4	0,1	9,8
91	69	Recklinghausen I	39,4	-5,4	6,7	-3,6	-0,9	10,5
92	115	Unna I	39,2	-5,6	7,6	1,7	0,7	9,4
93	32	Wuppertal II	38,6	-6,2	8,8	1,9	2,1	8,7
94	29	Bonn I	38,2	-6,7	3,8	4,2	2,1	5,5
95	105	Ennepe-Ruhr-Kreis I	37,7	-7,2	9,3	1,8	0,5	8,0
96	60	Duisburg I	37,3	-7,5	8,7	-1,8	1,8	10,9
97	1	Aachen I	37,2	-7,6	2,5	3,0	-1,0	5,8
98	71	Recklinghausen III	37,0	-7,8	5,2	-3,8	-2,8	8,9
99	114	Dortmund IV	36,5	-8,3	8,1	0,6	1,2	10,2
100	73	Recklinghausen V	36,1	-8,7	6,2	0,3	-1,6	9,3

1) Wahlen zu den Vertretungen der Kreise und kreisfreien Städte 2) Zweitstimmen

Noch: 10. Rangfolge der Stimmenanteile einzelner Parteien bei der Landtagswahl 2005 gegenüber anderen Wahlen in einzelnen Landtagswahlkreisen

CDU								
Rang		Landtagswahlkreis	Stimmenanteil %	Differenz in Prozentpunkten gegenüber				
				Landesdurchschnitt	Landtagswahl	Kommunalwahlen[1]	Europawahl	Bundestagswahl[2]
			Landtagswahl 2005		2000	2004	2004	2002
101	113	Dortmund III	35,7	-9,1	8,1	2,0	0,6	9,3
102	64	Mülheim I	35,6	-9,3	7,8	2,3	-1,4	7,8
103	19	Köln VII	35,6	-9,3	4,1	3,4	0,7	7,3
104	70	Recklinghausen II	35,2	-9,6	6,1	1,5	-2,7	8,6
105	76	Bottrop	35,1	-9,7	5,8	-2,0	-3,1	8,0
106	66	Essen II	35,0	-9,8	6,6	-1,9	-1,2	8,9
107	59	Wesel IV	34,9	-9,9	6,7	0,3	-2,3	8,5
108	13	Köln I	34,6	-10,2	3,2	4,1	1,8	6,4
109	65	Essen I - Mülheim II	34,0	-10,8	5,8	-0,5	-2,5	9,1
110	61	Duisburg II	34,0	-10,9	8,9	-1,1	0,7	9,9
111	108	Bochum II	33,8	-11,0	7,3	-1,1	-0,9	7,0
112	56	Oberhausen II - Wesel I	33,6	-11,2	7,5	-1,4	-2,3	9,3
113	74	Gelsenkirchen I	33,3	-11,5	7,1	-2,4	-0,8	9,6
114	106	Ennepe-Ruhr-Kreis II	33,1	-11,8	8,9	2,4	1,6	8,2
115	92	Bielefeld I	32,8	-12,0	3,8	2,4	0,3	5,5
116	67	Essen III	32,8	-12,0	6,6	-1,8	-0,5	8,2
117	75	Gelsenkirchen II	32,7	-12,1	4,9	-2,3	-1,3	8,6
118	63	Duisburg IV	32,0	-12,8	7,8	-3,8	-1,1	9,7
119	112	Dortmund II	31,7	-13,1	5,7	1,3	0,5	8,2
120	110	Herne I	31,2	-13,6	6,0	0,2	-3,0	7,5
121	62	Duisburg III	31,2	-13,6	7,7	-1,2	0,8	8,9
122	55	Oberhausen I	31,1	-13,7	5,6	-0,1	-2,4	7,5
123	109	Bochum III - Herne II	30,9	-14,0	6,5	2,0	-1,4	7,4
124	107	Bochum I	30,8	-14,0	7,0	-1,7	-0,5	7,1
125	111	Dortmund I	30,8	-14,0	6,3	1,9	0,6	8,2
126	18	Köln VI	30,6	-14,2	3,1	3,4	1,6	6,3
127	117	Unna III - Hamm II	30,1	-14,8	5,0	-1,0	-2,6	7,1
128	15	Köln III	28,3	-16,6	0,4	3,2	2,3	5,9
		Nordrhein-Westfalen	44,8	0	7,9	1,4	-0,1	9,7

1) Wahlen zu den Vertretungen der Kreise und kreisfreien Städte 2) Zweitstimmen

Noch: 10. Rangfolge der Stimmenanteile einzelner Parteien bei der Landtagswahl 2005 gegenüber anderen Wahlen in einzelnen Landtagswahlkreisen

FDP								
Rang		Landtagswahlkreis	Stimmenanteil %	Differenz in Prozentpunkten gegenüber				
				Landesdurchschnitt	Landtagswahl	Kommunalwahlen[1]	Europawahl	Bundestagswahl [2]
			Landtagswahl 2005		2000	2004	2004	2002
1	14	Köln II	10,0	3,8	-2,1	0,4	-1,7	-1,8
2	22	Rheinisch-Bergischer Kreis II	9,7	3,5	-3,2	0,1	-0,5	-2,5
3	30	Bonn II	9,7	3,5	-3,9	-0,3	-1,5	-2,4
4	8	Euskirchen I	9,7	3,5	-1,9	0,3	0,7	-1,5
5	21	Rheinisch-Bergischer Kreis I	9,5	3,3	-3,4	-1,1	-1,1	-2,1
6	52	Viersen II	9,2	3,1	-4,4	-2,5	-0,7	-2,0
7	46	Rhein-Kreis Neuss III	9,2	3,0	-5,1	-0,4	-2,3	-3,7
8	37	Mettmann II	9,0	2,8	-5,4	0,3	-1,7	-2,7
9	40	Düsseldorf I	8,9	2,7	-4,8	2,4	-2,0	-2,9
10	13	Köln I	8,8	2,6	-1,5	0,2	-1,2	-1,0
11	26	Rhein-Sieg-Kreis II	8,8	2,6	-3,5	0,1	-1,6	-3,8
12	120	Soest II	8,7	2,5	-3,0	-1,5	0,6	-1,9
13	34	Solingen I	8,7	2,5	-4,1	-0,4	-1,7	-2,9
14	48	Krefeld II	8,3	2,2	-4,4	-2,3	-1,4	-2,7
15	27	Rhein-Sieg-Kreis III	8,3	2,1	-4,2	-0,5	-2,1	-4,0
16	35	Remscheid	8,1	2,0	-4,2	0,3	-1,8	-3,0
17	29	Bonn I	8,0	1,9	-3,2	1,4	-1,2	-2,9
18	123	Märkischer Kreis III	8,0	1,8	-3,3	0,5	0,1	-2,5
19	42	Düsseldorf III	8,0	1,8	-4,6	1,2	-2,3	-3,1
20	38	Mettmann III	8,0	1,8	-5,3	-1,2	-2,3	-3,7
21	51	Viersen I	8,0	1,8	-4,0	-2,4	-1,5	-2,8
22	1	Aachen I	7,8	1,6	-5,0	1,8	-1,3	-2,1
23	44	Rhein-Kreis Neuss I	7,5	1,4	-4,2	0,7	-1,4	-3,1
24	25	Rhein-Sieg-Kreis I	7,5	1,3	-3,1	-2,0	-1,1	-3,7
25	50	Mönchengladbach II	7,4	1,3	-4,5	-1,6	-2,4	-2,8
26	41	Düsseldorf II	7,4	1,3	-4,8	1,3	-2,0	-2,9
27	33	Wuppertal III - Solingen II	7,4	1,2	-4,9	0,9	-1,9	-3,7
28	5	Rhein-Erft-Kreis I	7,3	1,1	-4,6	-3,5	-2,6	-4,0
29	39	Mettmann IV	7,2	1,1	-4,2	-0,3	-1,0	-3,3
30	53	Kleve I	7,2	1,0	-4,2	-1,2	-1,0	-2,9
31	86	Warendorf I	7,0	0,8	-7,6	-1,7	-0,7	-4,4
32	7	Rhein-Erft-Kreis III	7,0	0,8	-3,8	-2,3	-1,7	-3,6
33	84	Münster I	6,9	0,8	-7,4	-0,8	-1,1	-3,9
34	28	Rhein-Sieg-Kreis IV	6,9	0,7	-2,9	0,5	-1,2	-4,0
35	17	Köln V	6,8	0,7	-2,4	0	-1,6	-2,7
36	18	Köln VI	6,8	0,7	-1,0	0,7	-0,3	-0,8
37	49	Mönchengladbach I	6,8	0,6	-4,8	-1,0	-2,6	-2,8
38	47	Krefeld I	6,8	0,6	-4,7	-0,4	-1,2	-2,8
39	80	Coesfeld II	6,8	0,6	-4,1	-2,7	-0,8	-3,9
40	32	Wuppertal II	6,7	0,5	-5,6	0,3	-2,0	-3,9
41	36	Mettmann I	6,6	0,5	-4,5	0,4	-2,3	-4,0
42	12	Düren II - Euskirchen II	6,6	0,4	-2,9	-1,0	-0,6	-3,0
43	23	Oberbergischer Kreis I	6,6	0,4	-3,5	-1,8	-1,5	-3,0
44	20	Leverkusen	6,6	0,4	-2,8	1,1	-1,3	-3,2
45	97	Lippe I	6,6	0,4	-4,0	-0,8	-0,9	-3,1
46	43	Düsseldorf IV	6,6	0,4	-4,1	1,5	-2,0	-3,4
47	85	Münster II	6,6	0,4	-7,9	-1,4	-1,2	-5,2
48	68	Essen IV	6,5	0,4	-5,1	1,3	-1,4	-3,8
49	10	Heinsberg II	6,5	0,3	-2,7	-2,3	-2,3	-3,6
50	122	Märkischer Kreis II	6,5	0,3	-3,7	-1,2	-0,4	-3,3

1) Wahlen zu den Vertretungen der Kreise und kreisfreien Städte 2) Zweitstimmen

Noch: 10. Rangfolge der Stimmenanteile einzelner Parteien bei der Landtagswahl 2005 gegenüber anderen Wahlen in einzelnen Landtagswahlkreisen

FDP								
Rang		Landtagswahlkreis	Stimmenanteil %	Differenz in Prozentpunkten gegenüber				
				Landesdurchschnitt	Landtagswahl	Kommunalwahlen[1]	Europawahl	Bundestagswahl[2]
			Landtagswahl 2005		2000	2004	2004	2002
51	45	Rhein-Kreis Neuss II	6,4	0,2	-5,0	0,6	-1,7	-3,6
52	105	Ennepe-Ruhr-Kreis I	6,4	0,2	-3,4	-1,4	-1,1	-2,5
53	99	Lippe III	6,4	0,2	-3,3	-0,2	-0,5	-2,4
54	81	Steinfurt I	6,3	0,2	-4,6	-4,3	-0,5	-4,5
55	89	Minden-Lübbecke II	6,3	0,2	-2,4	-1,3	-2,1	-2,7
56	31	Wuppertal I	6,3	0,1	-5,3	-0,3	-2,1	-4,3
57	58	Wesel III	6,3	0,1	-3,4	-1,8	-1,1	-3,7
58	54	Kleve II	6,2	0,1	-4,1	-3,5	-1,1	-2,6
59	24	Oberbergischer Kreis II	6,2	0	-2,9	-1,3	-1,3	-2,8
60	16	Köln IV	6,1	0	-2,5	-0,8	-1,4	-2,3
61	124	Hochsauerlandkreis I	6,1	0	-2,5	-2,3	0,8	-2,8
62	2	Aachen II	6,1	-0,1	-5,2	1,4	-0,9	-3,5
63	4	Kreis Aachen II	6,0	-0,1	-3,9	-1,4	-1,3	-4,0
64	119	Soest I	6,0	-0,2	-2,6	-0,4	-1,0	-4,3
65	94	Gütersloh I - Bielefeld III	5,9	-0,2	-4,1	0,1	-0,9	-3,6
66	90	Herford I	5,9	-0,2	-2,0	-1,4	-0,6	-2,5
67	78	Borken II	5,9	-0,2	-1,9	-0,7	0,4	-3,6
68	79	Coesfeld I - Borken III	5,9	-0,3	-5,2	-0,5	-0,6	-4,9
69	101	Paderborn II	5,9	-0,3	-2,9	-0,9	-0,6	-2,5
70	19	Köln VII	5,9	-0,3	-1,9	-1,3	-1,3	-1,7
71	106	Ennepe-Ruhr-Kreis II	5,9	-0,3	-3,5	-0,5	-2,0	-2,3
72	9	Heinsberg I	5,8	-0,4	-2,7	-2,9	-0,9	-3,1
73	6	Rhein-Erft-Kreis II	5,8	-0,4	-3,5	-1,8	-2,6	-4,1
74	64	Mülheim I	5,7	-0,4	-6,6	-0,5	-2,0	-3,5
75	15	Köln III	5,7	-0,4	-0,7	0,1	-0,8	-1,4
76	104	Hagen II - Ennepe-Ruhr-Kreis III	5,7	-0,5	-4,3	-0,3	-1,2	-3,6
77	87	Warendorf II	5,7	-0,5	-4,6	-0,6	-0,9	-4,0
78	115	Unna I	5,6	-0,5	-3,7	-1,1	-2,0	-3,5
79	127	Siegen-Wittgenstein II	5,6	-0,5	-3,6	-2,9	-0,6	-3,4
80	125	Hochsauerlandkreis II - Soest III	5,6	-0,5	-2,8	-0,8	0,6	-3,5
81	77	Borken I	5,6	-0,6	-3,1	-0,1	-0,7	-4,2
82	96	Gütersloh III	5,6	-0,6	-3,8	-0,1	-1,4	-4,4
83	95	Gütersloh II	5,5	-0,6	-4,2	-0,6	-1,2	-3,8
84	121	Märkischer Kreis I	5,5	-0,6	-4,6	-1,5	-0,8	-3,4
85	57	Wesel II	5,4	-0,7	-3,9	-0,6	-0,7	-3,2
86	100	Paderborn I	5,4	-0,7	-2,5	-1,0	-0,4	-3,2
87	11	Düren I	5,4	-0,7	-3,7	0,2	-0,7	-3,6
88	88	Minden-Lübbecke I	5,4	-0,7	-2,0	-1,3	-2,3	-4,1
89	102	Höxter	5,4	-0,8	-1,6	-0,2	-0,5	-3,0
90	82	Steinfurt II	5,2	-0,9	-3,2	-1,9	-1,2	-4,6
91	114	Dortmund IV	5,2	-1,0	-3,7	0,8	-2,2	-3,3
92	126	Siegen-Wittgenstein I	5,1	-1,0	-4,2	-2,2	-1,3	-3,6
93	3	Kreis Aachen I	5,1	-1,0	-2,9	-0,1	-0,9	-3,7
94	83	Steinfurt III	5,1	-1,1	-4,2	-3,3	-1,3	-4,3
95	108	Bochum II	5,1	-1,1	-3,5	0,6	-1,0	-2,9
96	128	Olpe	5,0	-1,2	-2,3	-0,1	0,6	-3,1
97	91	Herford II	4,9	-1,2	-2,9	-0,5	-1,3	-3,7
98	59	Wesel IV	4,9	-1,2	-4,5	-2,7	-2,2	-2,7
99	98	Lippe II	4,9	-1,2	-3,2	-0,5	-1,2	-3,4
100	103	Hagen I	4,8	-1,4	-4,5	-0,3	-1,9	-3,4

1) Wahlen zu den Vertretungen der Kreise und kreisfreien Städte 2) Zweitstimmen

Noch: 10. Rangfolge der Stimmenanteile einzelner Parteien bei der Landtagswahl 2005 gegenüber anderen Wahlen in einzelnen Landtagswahlkreisen

FDP								
Rang		Landtagswahlkreis	Stimmenanteil %	Differenz in Prozentpunkten gegenüber				
				Landesdurchschnitt	Landtagswahl	Kommunalwahlen 1)	Europawahl	Bundestagswahl 2)
			Landtagswahl 2005		2000	2004	2004	2002
101	92	Bielefeld I	4,7	-1,4	-3,3	0,6	-1,0	-2,7
102	56	Oberhausen II - Wesel I	4,7	-1,5	-3,1	-0,7	-1,2	-2,8
103	93	Bielefeld II	4,6	-1,5	-3,7	0,7	-1,5	-3,2
104	73	Recklinghausen V	4,4	-1,7	-2,9	-0,6	-1,0	-2,7
105	67	Essen III	4,4	-1,7	-3,4	0,7	-1,1	-3,1
106	113	Dortmund III	4,4	-1,8	-3,0	0,9	-1,5	-2,9
107	112	Dortmund II	4,4	-1,8	-3,0	0,5	-1,6	-2,7
108	118	Hamm I	4,3	-1,8	-3,4	1,2	-1,3	-4,3
109	61	Duisburg II	4,3	-1,9	-4,1	-0,9	-1,9	-3,1
110	116	Unna II	4,2	-2,0	-2,3	-3,1	-1,4	-2,6
111	69	Recklinghausen I	4,2	-2,0	-3,8	-0,6	-1,4	-3,3
112	70	Recklinghausen II	4,1	-2,0	-3,9	-1,2	-1,6	-3,0
113	71	Recklinghausen III	4,1	-2,0	-3,9	-0,9	-1,6	-3,5
114	72	Recklinghausen IV	4,1	-2,1	-4,3	-1,2	-1,8	-4,4
115	107	Bochum I	4,0	-2,2	-2,3	-0,7	-0,9	-2,5
116	60	Duisburg I	3,9	-2,3	-4,2	-0,9	-1,9	-3,4
117	109	Bochum III - Herne II	3,8	-2,3	-2,2	0,5	-0,9	-2,5
118	66	Essen II	3,8	-2,4	-3,6	0,6	-1,3	-3,4
119	65	Essen I - Mülheim II	3,7	-2,4	-3,7	0,4	-1,5	-3,3
120	75	Gelsenkirchen II	3,7	-2,5	-3,2	0,5	-1,0	-3,3
121	111	Dortmund I	3,6	-2,5	-2,1	0,1	-1,4	-2,6
122	117	Unna III - Hamm II	3,6	-2,6	-3,3	-0,5	-1,8	-3,4
123	74	Gelsenkirchen I	3,5	-2,7	-4,0	0	-1,7	-3,4
124	110	Herne I	3,5	-2,7	-3,0	0,1	-0,7	-2,7
125	62	Duisburg III	3,4	-2,7	-3,1	-0,6	-1,5	-2,8
126	55	Oberhausen I	3,4	-2,8	-3,3	-0,5	-1,4	-3,0
127	76	Bottrop	3,3	-2,9	-3,7	0	-1,5	-3,3
128	63	Duisburg IV	2,9	-3,3	-2,6	-0,2	-1,2	-2,7
		Nordrhein-Westfalen	6,2	0	-3,7	-0,6	-1,3	-3,2

1) Wahlen zu den Vertretungen der Kreise und kreisfreien Städte 2) Zweitstimmen

Noch: 10. Rangfolge der Stimmenanteile einzelner Parteien bei der Landtagswahl 2005 gegenüber anderen Wahlen in einzelnen Landtagswahlkreisen

GRÜNE								
Rang		Landtagswahlkreis	Stimmenanteil %	Differenz in Prozentpunkten gegenüber				
				Landesdurchschnitt	Landtagswahl	Kommunalwahlen 1)	Europawahl	Bundestagswahl 2)
			Landtagswahl 2005		2000	2004	2004	2002
1	15	Köln III	18,6	12,4	-0,5	-3,3	-13,6	-2,5
2	92	Bielefeld I	16,2	10,0	-1,6	-5,7	-10,5	-3,1
3	13	Köln I	16,0	9,8	-1,0	-5,7	-11,3	-3,8
4	18	Köln VI	15,5	9,3	-2,2	-4,0	-12,4	-4,6
5	1	Aachen I	14,7	8,5	-0,1	-5,0	-10,2	-4,4
6	84	Münster I	13,9	7,7	-1,5	-7,1	-10,7	-3,0
7	14	Köln II	13,7	7,5	-1,1	-4,6	-11,3	-4,6
8	29	Bonn I	13,6	7,4	-1,7	-6,0	-13,7	-5,0
9	85	Münster II	12,1	5,9	-1,2	-5,6	-10,6	-2,0
10	2	Aachen II	10,9	4,7	-1,2	-4,8	-8,9	-3,6
11	19	Köln VII	10,4	4,2	-0,4	-2,6	-9,1	-3,2
12	42	Düsseldorf III	9,7	3,5	-1,1	-6,3	-10,7	-5,2
13	112	Dortmund II	8,9	2,7	-1,2	-4,2	-8,5	-3,1
14	30	Bonn II	8,8	2,6	-0,4	-4,5	-9,7	-4,3
15	94	Gütersloh I - Bielefeld III	8,6	2,4	-1,1	-3,4	-7,9	-3,0
16	32	Wuppertal II	8,5	2,4	-1,6	-5,6	-9,2	-4,3
17	111	Dortmund I	8,5	2,3	-1,3	-4,9	-9,2	-2,7
18	21	Rheinisch-Bergischer Kreis I	8,4	2,2	-0,7	-6,7	-7,9	-3,8
19	67	Essen III	8,3	2,1	-1,4	-5,0	-7,1	-4,0
20	68	Essen IV	8,2	2,0	-1,0	-4,3	-8,2	-3,7
21	106	Ennepe-Ruhr-Kreis II	8,2	2,0	-0,2	-4,4	-7,1	-2,4
22	108	Bochum II	8,2	2,0	-1,2	-5,4	-8,7	-3,8
23	25	Rhein-Sieg-Kreis I	8,2	2,0	-0,8	-5,6	-5,9	-1,7
24	16	Köln IV	8,1	1,9	-1,0	-2,8	-8,0	-3,1
25	41	Düsseldorf II	7,7	1,5	-0,9	-4,3	-9,0	-4,5
26	33	Wuppertal III - Solingen II	7,3	1,1	-1,1	-5,3	-8,6	-3,9
27	47	Krefeld I	7,3	1,1	-0,9	-6,6	-7,5	-3,0
28	107	Bochum I	7,2	1,1	-0,7	-4,7	-6,8	-2,5
29	40	Düsseldorf I	7,1	0,9	-1,3	-5,2	-8,4	-4,8
30	114	Dortmund IV	7,1	0,9	-1,6	-3,8	-8,2	-3,4
31	17	Köln V	7,0	0,9	-1,7	-2,7	-8,1	-4,0
32	101	Paderborn II	7,0	0,8	-0,5	-4,9	-6,3	-1,3
33	26	Rhein-Sieg-Kreis II	6,9	0,8	-1,0	-5,3	-7,9	-3,6
34	27	Rhein-Sieg-Kreis III	6,6	0,4	-0,9	-5,3	-7,0	-2,8
35	115	Unna I	6,5	0,3	-1,3	-5,8	-6,7	-2,5
36	60	Duisburg I	6,4	0,2	-0,8	-5,6	-7,0	-3,2
37	64	Mülheim I	6,3	0,1	-0,6	-2,9	-6,9	-2,6
38	93	Bielefeld II	6,2	0,1	-0,8	-3,7	-6,1	-3,3
39	20	Leverkusen	6,2	0	-0,3	-3,3	-6,7	-2,7
40	99	Lippe III	6,1	0	-1,3	-4,7	-6,4	-3,0
41	6	Rhein-Erft-Kreis II	6,1	-0,1	0,2	-3,9	-5,7	-2,6
42	105	Ennepe-Ruhr-Kreis I	6,1	-0,1	-0,4	-5,4	-6,5	-2,4
43	34	Solingen I	6,0	-0,1	-0,4	-3,2	-6,3	-2,8
44	95	Gütersloh II	6,0	-0,2	-0,9	-3,7	-6,7	-2,8
45	31	Wuppertal I	6,0	-0,2	-0,6	-3,7	-6,8	-3,5
46	22	Rheinisch-Bergischer Kreis II	5,9	-0,2	-0,8	-3,6	-6,7	-3,2
47	37	Mettmann II	5,9	-0,3	-1,0	-4,8	-7,0	-3,0
48	7	Rhein-Erft-Kreis III	5,8	-0,4	-0,3	-5,2	-7,0	-3,6
49	48	Krefeld II	5,8	-0,4	-1,1	-5,9	-6,7	-3,3
50	113	Dortmund III	5,8	-0,4	-1,1	-3,8	-6,6	-2,6

1) Wahlen zu den Vertretungen der Kreise und kreisfreien Städte 2) Zweitstimmen

Noch: 10. Rangfolge der Stimmenanteile einzelner Parteien bei der Landtagswahl 2005 gegenüber anderen Wahlen in einzelnen Landtagswahlkreisen

GRÜNE								
Rang		Landtagswahlkreis	Stimmenanteil %	Differenz in Prozentpunkten gegenüber				
				Landesdurchschnitt	Landtagswahl	Kommunalwahlen[1]	Europawahl	Bundestagswahl [2]
			Landtagswahl 2005		2000	2004	2004	2002
51	86	Warendorf I	5,8	-0,4	-0,4	-5,0	-4,9	-1,2
52	55	Oberhausen I	5,6	-0,6	-0,9	-1,9	-5,4	-1,7
53	109	Bochum III - Herne II	5,6	-0,6	-0,7	-3,3	-6,5	-2,8
54	28	Rhein-Sieg-Kreis IV	5,6	-0,6	-0,7	-3,2	-6,8	-3,0
55	126	Siegen-Wittgenstein I	5,5	-0,7	-0,8	-3,6	-4,8	-1,9
56	119	Soest I	5,5	-0,7	0	-1,4	-4,2	-2,3
57	36	Mettmann I	5,4	-0,7	-0,9	-4,5	-6,2	-2,9
58	52	Viersen II	5,4	-0,7	-1,1	-4,9	-5,3	-2,3
59	56	Oberhausen II - Wesel I	5,4	-0,8	-1,5	-4,5	-6,6	-2,7
60	51	Viersen I	5,4	-0,8	-1,2	-6,0	-6,0	-2,4
61	81	Steinfurt I	5,4	-0,8	-2,2	-5,3	-5,1	-2,2
62	89	Minden-Lübbecke II	5,4	-0,8	-0,8	-5,8	-6,0	-2,7
63	80	Coesfeld II	5,4	-0,8	-1,6	-5,4	-5,8	-2,3
64	46	Rhein-Kreis Neuss III	5,4	-0,8	-0,9	-4,3	-5,8	-2,8
65	38	Mettmann III	5,4	-0,8	-1,1	-5,0	-6,4	-3,2
66	39	Mettmann IV	5,3	-0,9	-0,5	-4,3	-5,7	-2,1
67	43	Düsseldorf IV	5,3	-0,9	-0,9	-3,3	-6,7	-3,9
68	8	Euskirchen I	5,2	-0,9	-0,3	-3,1	-4,8	-2,0
69	49	Mönchengladbach I	5,2	-1,0	-1,3	-3,9	-6,3	-2,5
70	50	Mönchengladbach II	5,2	-1,0	-1,5	-4,5	-6,6	-2,5
71	69	Recklinghausen I	5,2	-1,0	-1,3	-3,4	-6,2	-2,5
72	57	Wesel II	5,1	-1,0	-1,0	-4,9	-4,7	-2,7
73	90	Herford I	5,1	-1,1	-0,6	-4,7	-5,6	-2,5
74	66	Essen II	5,1	-1,1	-1,3	-3,3	-6,9	-3,3
75	44	Rhein-Kreis Neuss I	5,1	-1,1	-0,9	-3,8	-6,0	-2,8
76	97	Lippe I	5,1	-1,1	-0,6	-4,8	-5,6	-2,5
77	61	Duisburg II	5,0	-1,1	-1,3	-5,1	-6,2	-3,0
78	79	Coesfeld I - Borken III	5,0	-1,2	-1,4	-4,1	-4,7	-2,0
79	54	Kleve II	5,0	-1,2	-0,5	-6,7	-4,2	-1,5
80	23	Oberbergischer Kreis I	5,0	-1,2	-0,2	-3,0	-5,4	-2,1
81	3	Kreis Aachen I	4,9	-1,2	-0,3	-3,4	-4,1	-1,8
82	91	Herford II	4,9	-1,3	0,3	-3,4	-4,9	-2,0
83	58	Wesel III	4,9	-1,3	-1,1	-4,6	-5,7	-3,1
84	123	Märkischer Kreis III	4,8	-1,4	-0,7	-2,8	-4,9	-2,1
85	35	Remscheid	4,8	-1,4	-0,6	-5,7	-5,9	-2,8
86	12	Düren II - Euskirchen II	4,8	-1,4	-0,7	-3,5	-4,7	-2,2
87	11	Düren I	4,7	-1,4	-0,4	-2,9	-3,9	-1,7
88	62	Duisburg III	4,7	-1,4	-0,9	-4,7	-6,2	-3,2
89	4	Kreis Aachen II	4,7	-1,5	-0,7	-3,3	-5,0	-2,4
90	24	Oberbergischer Kreis II	4,7	-1,5	-1,0	-3,3	-6,2	-2,5
91	104	Hagen II - Ennepe-Ruhr-Kreis III	4,7	-1,5	-0,9	-3,6	-5,7	-2,5
92	59	Wesel IV	4,7	-1,5	-1,3	-5,8	-6,5	-3,4
93	82	Steinfurt II	4,6	-1,5	-0,7	-5,3	-4,7	-2,4
94	65	Essen I - Mülheim II	4,6	-1,6	-1,9	-3,1	-6,8	-2,8
95	10	Heinsberg II	4,5	-1,7	-1,4	-5,5	-4,0	-1,5
96	77	Borken I	4,5	-1,7	-1,7	-4,7	-4,5	-2,2
97	5	Rhein-Erft-Kreis I	4,5	-1,7	-0,6	-4,5	-5,9	-3,1
98	103	Hagen I	4,5	-1,7	-0,8	-3,2	-5,8	-2,8
99	127	Siegen-Wittgenstein II	4,5	-1,7	-0,2	-2,1	-3,9	-2,1
100	72	Recklinghausen IV	4,5	-1,7	-1,5	-5,6	-5,8	-2,8

1) Wahlen zu den Vertretungen der Kreise und kreisfreien Städte 2) Zweitstimmen

Noch: 10. Rangfolge der Stimmenanteile einzelner Parteien bei der Landtagswahl 2005 gegenüber anderen Wahlen in einzelnen Landtagswahlkreisen

GRÜNE								
Rang		Landtagswahlkreis	Stimmenanteil %	Differenz in Prozentpunkten gegenüber				
				Landesdurchschnitt	Landtagswahl	Kommunalwahlen[1]	Europawahl	Bundestagswahl [2]
			Landtagswahl 2005		2000	2004	2004	2002
101	98	Lippe II	4,5	-1,7	-1,5	-3,5	-5,5	-2,3
102	118	Hamm I	4,5	-1,7	-0,5	-3,2	-4,7	-1,7
103	117	Unna III - Hamm II	4,4	-1,8	-1,1	-4,4	-4,8	-2,0
104	73	Recklinghausen V	4,4	-1,8	-1,1	-4,2	-5,3	-2,6
105	53	Kleve I	4,4	-1,8	-1,3	-4,8	-3,9	-1,7
106	83	Steinfurt III	4,4	-1,8	-1,2	-5,1	-5,4	-3,0
107	96	Gütersloh III	4,3	-1,9	-1,2	-2,4	-4,8	-2,4
108	110	Herne I	4,2	-1,9	-0,9	-4,2	-5,1	-2,5
109	116	Unna II	4,2	-2,0	-0,7	-4,5	-4,9	-1,8
110	120	Soest II	4,2	-2,0	-1,0	-2,0	-4,5	-2,7
111	75	Gelsenkirchen II	4,1	-2,1	-0,9	-3,1	-5,4	-3,4
112	87	Warendorf II	4,0	-2,2	-0,6	-4,2	-4,9	-2,0
113	88	Minden-Lübbecke I	4,0	-2,2	-0,2	-2,4	-4,2	-2,0
114	121	Märkischer Kreis I	3,9	-2,3	-0,8	-3,7	-4,5	-2,3
115	9	Heinsberg I	3,8	-2,4	-1,0	-4,3	-3,1	-1,7
116	71	Recklinghausen III	3,7	-2,5	-0,8	-3,6	-5,5	-3,1
117	122	Märkischer Kreis II	3,7	-2,5	-1,2	-4,3	-4,0	-2,1
118	78	Borken II	3,7	-2,5	-1,9	-1,8	-3,5	-1,9
119	102	Höxter	3,6	-2,6	-0,6	-4,1	-2,9	-1,5
120	45	Rhein-Kreis Neuss II	3,6	-2,6	-0,6	-2,5	-5,0	-2,6
121	70	Recklinghausen II	3,6	-2,6	-1,0	-3,8	-4,8	-3,0
122	74	Gelsenkirchen I	3,5	-2,7	-0,9	-3,0	-5,2	-3,2
123	76	Bottrop	3,5	-2,7	-1,6	-1,5	-5,3	-2,7
124	100	Paderborn I	3,4	-2,7	-1,2	-3,2	-3,4	-1,7
125	124	Hochsauerlandkreis I	3,4	-2,8	-0,3	-3,6	-3,0	-2,0
126	63	Duisburg IV	3,2	-2,9	-1,1	-3,6	-4,7	-2,8
127	125	Hochsauerlandkreis II - Soest III	3,2	-3,0	-0,4	-2,7	-2,4	-1,9
128	128	Olpe	3,0	-3,2	-0,5	-3,7	-2,8	-2,2
		Nordrhein-Westfalen	6,2	0	-0,9	-4,2	-6,4	-2,7

1) Wahlen zu den Vertretungen der Kreise und kreisfreien Städte 2) Zweitstimmen

11. Größte Stimmengewinne bzw. -verluste einzelner Parteien bei der Landtagswahl 2005 gegenüber anderen Wahlen in einzelnen Landtagswahlkreisen

Größte Stimmengewinne			Größte Stimmenverluste		
Landtagswahlkreise		Prozent-punkte	Landtagswahlkreise		Prozent-punkte
SPD					
gegenüber Landtagswahl 2000					
84	Münster I	3,0	91	Herford II	-10,4
85	Münster II	1,4	88	Minden-Lübbecke I	-9,1
1	Aachen I	0,2	31	Wuppertal I	-9,0
			3	Kreis Aachen I	-9,0
			23	Oberbergischer Kreis I	-8,7
			105	Ennepe-Ruhr-Kreis I	-8,6
			5	Rhein-Erft-Kreis I	-8,6
			6	Rhein-Erft-Kreis II	-8,3
			127	Siegen-Wittgenstein II	-8,2
			24	Oberbergischer Kreis II	-8,1
gegenüber Kommunalwahlen 2004 [1]					
20	Leverkusen	12,0	128	Olpe	-1,9
65	Essen I - Mülheim II	11,3	9	Heinsberg I	-0,1
67	Essen III	11,2			
60	Duisburg I	11,0			
61	Duisburg II	10,7			
62	Duisburg III	10,7			
63	Duisburg IV	10,6			
68	Essen IV	10,1			
32	Wuppertal II	9,7			
33	Wuppertal III - Solingen II	9,6			
gegenüber Europawahl 2004					
65	Essen I - Mülheim II	16,1			
59	Wesel IV	15,7			
111	Dortmund I	15,6			
108	Bochum II	15,6			
66	Essen II	15,5			
15	Köln III	15,5			
29	Bonn I	15,5			
112	Dortmund II	15,0			
18	Köln VI	14,9			
76	Bottrop	14,8			
gegenüber Bundestagswahl 2002 [2]					
29	Bonn I	1,4	78	Borken II	-9,4
			54	Kleve II	-9,2
			3	Kreis Aachen I	-9,0
			9	Heinsberg I	-8,6
			122	Märkischer Kreis II	-8,5
			81	Steinfurt I	-8,4
			53	Kleve I	-8,3
			87	Warendorf II	-8,3
			11	Düren I	-8,2
			82	Steinfurt II	-8,0

1) Wahlen zu den Vertretungen der Kreise und kreisfreien Städte 2) Zweitstimmen

Noch: 11. Größte Stimmengewinne bzw. -verluste einzelner Parteien bei der Landtagswahl 2005 gegenüber anderen Wahlen in einzelnen Landtagswahlkreisen

Größte Stimmengewinne			Größte Stimmenverluste		
Landtagswahlkreise		Prozent-punkte	Landtagswahlkreise		Prozent-punkte
CDU					
gegenüber Landtagswahl 2000					
95	Gütersloh II	11,4			
36	Mettmann I	11,3			
86	Warendorf I	11,2			
91	Herford II	10,9			
96	Gütersloh III	10,8			
23	Oberbergischer Kreis I	10,6			
104	Hagen II - Ennepe-Ruhr-Kreis III	10,6			
5	Rhein-Erft-Kreis I	10,6			
79	Coesfeld I - Borken III	10,5			
38	Mettmann III	10,5			
gegenüber Kommunalwahlen 2004 [1]					
86	Warendorf I	8,1	118	Hamm I	-5,3
50	Mönchengladbach II	7,8	68	Essen IV	-4,0
49	Mönchengladbach I	7,5	71	Recklinghausen III	-3,8
22	Rheinisch-Bergischer Kreis II	7,3	63	Duisburg IV	-3,8
127	Siegen-Wittgenstein II	6,9	36	Mettmann I	-3,7
79	Coesfeld I - Borken III	6,8	69	Recklinghausen I	-3,6
20	Leverkusen	6,5	40	Düsseldorf I	-3,3
21	Rheinisch-Bergischer Kreis I	6,2	43	Düsseldorf IV	-2,9
77	Borken I	5,7	124	Hochsauerlandkreis I	-2,7
23	Oberbergischer Kreis I	5,4	74	Gelsenkirchen I	-2,4
gegenüber Europawahl 2004					
5	Rhein-Erft-Kreis I	3,1	124	Hochsauerlandkreis I	-5,2
27	Rhein-Sieg-Kreis III	2,9	125	Hochsauerlandkreis II - Soest III	-4,5
28	Rhein-Sieg-Kreis IV	2,8	128	Olpe	-3,9
88	Minden-Lübbecke I	2,7	57	Wesel II	-3,7
23	Oberbergischer Kreis I	2,6	120	Soest II	-3,3
31	Wuppertal I	2,6	76	Bottrop	-3,1
25	Rhein-Sieg-Kreis I	2,5	110	Herne I	-3,0
16	Köln IV	2,4	71	Recklinghausen III	-2,8
6	Rhein-Erft-Kreis II	2,4	70	Recklinghausen II	-2,7
15	Köln III	2,3	122	Märkischer Kreis II	-2,6
gegenüber Bundestagswahl 2002 [2]					
81	Steinfurt I	13,7			
79	Coesfeld I - Borken III	13,7			
78	Borken II	13,6			
82	Steinfurt II	13,1			
5	Rhein-Erft-Kreis I	12,9			
96	Gütersloh III	12,8			
87	Warendorf II	12,7			
77	Borken I	12,7			
86	Warendorf I	12,4			
122	Märkischer Kreis II	12,4			

1) Wahlen zu den Vertretungen der Kreise und kreisfreien Städte 2) Zweitstimmen

Noch: 11. Größte Stimmengewinne bzw. -verluste einzelner Parteien bei der Landtagswahl 2005 gegenüber anderen Wahlen in einzelnen Landtagswahlkreisen

Größte Stimmengewinne				Größte Stimmenverluste			
Landtagswahlkreise		Prozent-punkte		Landtagswahlkreise		Prozent-punkte	
FDP							
gegenüber Landtagswahl 2000							
				85	Münster II	-7,9	
				86	Warendorf I	-7,6	
				84	Münster I	-7,4	
				64	Mülheim I	-6,6	
				32	Wuppertal II	-5,6	
				37	Mettmann II	-5,4	
				31	Wuppertal I	-5,3	
				38	Mettmann III	-5,3	
				2	Aachen II	-5,2	
				79	Coesfeld I - Borken III	-5,2	
gegenüber Kommunalwahlen 2004 [1]							
40	Düsseldorf I	2,4		81	Steinfurt I	-4,3	
1	Aachen I	1,8		54	Kleve II	-3,5	
43	Düsseldorf IV	1,5		5	Rhein-Erft-Kreis I	-3,5	
2	Aachen II	1,4		83	Steinfurt III	-3,3	
29	Bonn I	1,4		116	Unna II	-3,1	
41	Düsseldorf II	1,3		127	Siegen-Wittgenstein II	-2,9	
68	Essen IV	1,3		9	Heinsberg I	-2,9	
118	Hamm I	1,2		59	Wesel IV	-2,7	
42	Düsseldorf III	1,2		80	Coesfeld II	-2,7	
20	Leverkusen	1,1		52	Viersen II	-2,5	
gegenüber Europawahl 2004							
124	Hochsauerlandkreis I	0,8		6	Rhein-Erft-Kreis II	-2,6	
8	Euskirchen I	0,7		5	Rhein-Erft-Kreis I	-2,6	
120	Soest II	0,6		49	Mönchengladbach I	-2,6	
125	Hochsauerlandkreis II - Soest III	0,6		50	Mönchengladbach II	-2,4	
128	Olpe	0,6		46	Rhein-Kreis Neuss III	-2,3	
78	Borken II	0,4		42	Düsseldorf III	-2,3	
123	Märkischer Kreis III	0,1		38	Mettmann III	-2,3	
				88	Minden-Lübbecke I	-2,3	
				36	Mettmann I	-2,3	
				10	Heinsberg II	-2,3	
gegenüber Bundestagswahl 2002 [2]							
				85	Münster II	-5,2	
				79	Coesfeld I - Borken III	-4,9	
				82	Steinfurt II	-4,6	
				81	Steinfurt I	-4,5	
				96	Gütersloh III	-4,4	
				72	Recklinghausen IV	-4,4	
				86	Warendorf I	-4,4	
				118	Hamm I	-4,3	
				83	Steinfurt III	-4,3	
				119	Soest I	-4,3	

1) Wahlen zu den Vertretungen der Kreise und kreisfreien Städte 2) Zweitstimmen

Noch: 11. Größte Stimmengewinne bzw. -verluste einzelner Parteien bei der Landtagswahl 2005 gegenüber anderen Wahlen in einzelnen Landtagswahlkreisen

Größte Stimmengewinne			Größte Stimmenverluste		
	Landtagswahlkreise	Prozent-punkte		Landtagswahlkreise	Prozent-punkte
GRÜNE					
gegenüber Landtagswahl 2000					
91	Herford II	0,3	18	Köln VI	-2,2
6	Rhein-Erft-Kreis II	0,2	81	Steinfurt I	-2,2
			65	Essen I - Mülheim II	-1,9
			78	Borken II	-1,9
			17	Köln V	-1,7
			77	Borken I	-1,7
			29	Bonn I	-1,7
			32	Wuppertal II	-1,6
			76	Bottrop	-1,6
			80	Coesfeld II	-1,6
gegenüber Kommunalwahlen 2004 [1]					
			84	Münster I	-7,1
			21	Rheinisch-Bergischer Kreis I	-6,7
			54	Kleve II	-6,7
			47	Krefeld I	-6,6
			42	Düsseldorf III	-6,3
			51	Viersen I	-6,0
			29	Bonn I	-6,0
			48	Krefeld II	-5,9
			115	Unna I	-5,8
			59	Wesel IV	-5,8
gegenüber Europawahl 2004					
			29	Bonn I	-13,7
			15	Köln III	-13,6
			18	Köln VI	-12,4
			14	Köln II	-11,3
			13	Köln I	-11,3
			84	Münster I	-10,7
			42	Düsseldorf III	-10,7
			85	Münster II	-10,6
			92	Bielefeld I	-10,5
			1	Aachen I	-10,2
gegenüber Bundestagswahl 2002 [2]					
			42	Düsseldorf III	-5,2
			29	Bonn I	-5,0
			40	Düsseldorf I	-4,8
			14	Köln II	-4,6
			18	Köln VI	-4,6
			41	Düsseldorf II	-4,5
			1	Aachen I	-4,4
			32	Wuppertal II	-4,3
			30	Bonn II	-4,3
			17	Köln V	-4,0

1) Wahlen zu den Vertretungen der Kreise und kreisfreien Städte 2) Zweitstimmen

12. Rangfolge der Stimmenanteile einzelner Parteien bei der Landtagswahl 2005 im Vergleich zu anderen Parteien nach Landtagswahlkreisen

SPD						
Rang	Landtagswahlkreis		SPD	CDU	FDP	GRÜNE
			Stimmenanteil in %			
1	117	Unna III - Hamm II	55,9	30,1	3,6	4,4
2	63	Duisburg IV	52,8	32,0	2,9	3,2
3	74	Gelsenkirchen I	51,8	33,3	3,5	3,5
4	110	Herne I	51,3	31,2	3,5	4,2
5	55	Oberhausen I	51,1	31,1	3,4	5,6
6	109	Bochum III - Herne II	50,8	30,9	3,8	5,6
7	70	Recklinghausen II	50,6	35,2	4,1	3,6
8	62	Duisburg III	50,4	31,2	3,4	4,7
9	59	Wesel IV	50,0	34,9	4,9	4,7
10	76	Bottrop	49,8	35,1	3,3	3,5
11	65	Essen I - Mülheim II	49,8	34,0	3,7	4,6
12	56	Oberhausen II - Wesel I	49,6	33,6	4,7	5,4
13	107	Bochum I	49,5	30,8	4,0	7,2
14	111	Dortmund I	49,4	30,8	3,6	8,5
15	75	Gelsenkirchen II	49,3	32,7	3,7	4,1
16	61	Duisburg II	48,6	34,0	4,3	5,0
17	66	Essen II	48,4	35,0	3,8	5,1
18	73	Recklinghausen V	48,2	36,1	4,4	4,4
19	113	Dortmund III	47,8	35,7	4,4	5,8
20	112	Dortmund II	47,6	31,7	4,4	8,9
21	108	Bochum II	47,2	33,8	5,1	8,2
22	67	Essen III	46,5	32,8	4,4	8,3
23	71	Recklinghausen III	46,0	37,0	4,1	3,7
24	106	Ennepe-Ruhr-Kreis II	45,6	33,1	5,9	8,2
25	64	Mülheim I	45,5	35,6	5,7	6,3
26	114	Dortmund IV	45,4	36,5	5,2	7,1
27	60	Duisburg I	45,2	37,3	3,9	6,4
28	69	Recklinghausen I	44,6	39,4	4,2	5,2
29	116	Unna II	44,4	41,3	4,2	4,2
30	104	Hagen II - Ennepe-Ruhr-Kreis III	43,8	39,5	5,7	4,7
31	115	Unna I	43,5	39,2	5,6	6,5
32	105	Ennepe-Ruhr-Kreis I	43,2	37,7	6,4	6,1
33	118	Hamm I	42,7	43,4	4,3	4,5
34	83	Steinfurt III	42,4	44,4	5,1	4,4
35	89	Minden-Lübbecke II	42,4	39,8	6,3	5,4
36	98	Lippe II	42,2	42,4	4,9	4,5
37	103	Hagen I	42,1	41,2	4,8	4,5
38	91	Herford II	41,1	43,4	4,9	4,9
39	57	Wesel II	41,0	43,8	5,4	5,1
40	19	Köln VII	40,9	35,6	5,9	10,4
41	90	Herford I	40,3	43,3	5,9	5,1
42	97	Lippe I	40,2	42,3	6,6	5,1
43	15	Köln III	40,1	28,3	5,7	18,6
44	72	Recklinghausen IV	40,1	44,0	4,1	4,5
45	99	Lippe III	40,1	41,4	6,4	6,1
46	18	Köln VI	39,7	30,6	6,8	15,5
47	92	Bielefeld I	39,6	32,8	4,7	16,2
48	58	Wesel III	39,4	44,5	6,3	4,9
49	93	Bielefeld II	39,2	44,4	4,6	6,2
50	20	Leverkusen	38,8	43,3	6,6	6,2

Noch: 12. Rangfolge der Stimmenanteile einzelner Parteien bei der Landtagswahl 2005 im Vergleich zu anderen Parteien nach Landtagswahlkreisen

			SPD			
Rang		Landtagswahlkreis	SPD	CDU	FDP	GRÜNE
			Stimmenanteil in %			
51	16	Köln IV	38,2	40,9	6,1	8,1
52	6	Rhein-Erft-Kreis II	38,1	44,9	5,8	6,1
53	3	Kreis Aachen I	38,0	44,4	5,1	4,9
54	68	Essen IV	37,9	43,0	6,5	8,2
55	121	Märkischer Kreis I	37,8	46,0	5,5	3,9
56	94	Gütersloh I - Bielefeld III	37,7	43,1	5,9	8,6
57	39	Mettmann IV	37,7	43,0	7,2	5,3
58	31	Wuppertal I	37,6	41,5	6,3	6,0
59	32	Wuppertal II	37,6	38,6	6,7	8,5
60	17	Köln V	37,1	42,6	6,8	7,0
61	35	Remscheid	37,0	43,2	8,1	4,8
62	43	Düsseldorf IV	37,0	44,2	6,6	5,3
63	33	Wuppertal III - Solingen II	36,9	40,6	7,4	7,3
64	7	Rhein-Erft-Kreis III	36,9	45,6	7,0	5,8
65	41	Düsseldorf II	36,8	41,0	7,4	7,7
66	4	Kreis Aachen II	36,3	46,7	6,0	4,7
67	123	Märkischer Kreis III	36,0	45,0	8,0	4,8
68	47	Krefeld I	35,9	42,6	6,8	7,3
69	5	Rhein-Erft-Kreis I	35,9	47,6	7,3	4,5
70	42	Düsseldorf III	35,7	40,5	8,0	9,7
71	1	Aachen I	35,6	37,2	7,8	14,7
72	29	Bonn I	35,4	38,2	8,0	13,6
73	88	Minden-Lübbecke I	35,3	50,3	5,4	4,0
74	45	Rhein-Kreis Neuss II	35,2	49,5	6,4	3,6
75	13	Köln I	35,2	34,6	8,8	16,0
76	126	Siegen-Wittgenstein I	35,2	46,7	5,1	5,5
77	127	Siegen-Wittgenstein II	35,1	49,0	5,6	4,5
78	40	Düsseldorf I	34,7	44,2	8,9	7,1
79	34	Solingen I	34,5	43,8	8,7	6,0
80	87	Warendorf II	34,3	51,6	5,7	4,0
81	11	Düren I	34,2	50,0	5,4	4,7
82	48	Krefeld II	34,1	46,1	8,3	5,8
83	38	Mettmann III	34,0	48,0	8,0	5,4
84	36	Mettmann I	34,0	48,0	6,6	5,4
85	120	Soest II	33,9	48,8	8,7	4,2
86	49	Mönchengladbach I	33,7	48,5	6,8	5,2
87	37	Mettmann II	33,6	45,8	9,0	5,9
88	2	Aachen II	33,3	44,6	6,1	10,9
89	28	Rhein-Sieg-Kreis IV	33,2	50,2	6,9	5,6
90	122	Märkischer Kreis II	33,2	50,8	6,5	3,7
91	85	Münster II	33,2	44,2	6,6	12,1
92	24	Oberbergischer Kreis II	33,2	51,1	6,2	4,7
93	21	Rheinisch-Bergischer Kreis I	33,0	44,9	9,5	8,4
94	95	Gütersloh II	32,9	51,0	5,5	6,0
95	82	Steinfurt II	32,5	53,5	5,2	4,6
96	84	Münster I	32,2	43,1	6,9	13,9
97	119	Soest I	31,6	52,2	6,0	5,5
98	14	Köln II	31,6	40,5	10,0	13,7
99	30	Bonn II	31,2	46,4	9,7	8,8
100	22	Rheinisch-Bergischer Kreis II	30,8	49,2	9,7	5,9

Noch: 12. Rangfolge der Stimmenanteile einzelner Parteien bei der Landtagswahl 2005 im Vergleich zu anderen Parteien nach Landtagswahlkreisen

			SPD			
Rang		Landtagswahlkreis	SPD	CDU	FDP	GRÜNE
			Stimmenanteil in %			
101	51	Viersen I	30,8	51,5	8,0	5,4
102	26	Rhein-Sieg-Kreis II	30,8	50,2	8,8	6,9
103	54	Kleve II	30,5	54,4	6,2	5,0
104	44	Rhein-Kreis Neuss I	30,4	52,1	7,5	5,1
105	23	Oberbergischer Kreis I	30,1	53,6	6,6	5,0
106	52	Viersen II	30,0	50,7	9,2	5,4
107	25	Rhein-Sieg-Kreis I	30,0	50,0	7,5	8,2
108	10	Heinsberg II	29,7	53,6	6,5	4,5
109	12	Düren II - Euskirchen II	29,4	53,6	6,6	4,8
110	124	Hochsauerlandkreis I	29,3	56,9	6,1	3,4
111	81	Steinfurt I	29,2	55,3	6,3	5,4
112	50	Mönchengladbach II	29,2	53,1	7,4	5,2
113	77	Borken I	28,1	58,3	5,6	4,5
114	27	Rhein-Sieg-Kreis III	27,8	54,0	8,3	6,6
115	8	Euskirchen I	27,2	53,1	9,7	5,2
116	86	Warendorf I	27,1	56,5	7,0	5,8
117	46	Rhein-Kreis Neuss III	27,0	54,5	9,2	5,4
118	125	Hochsauerlandkreis II - Soest III	26,8	60,0	5,6	3,2
119	80	Coesfeld II	26,8	56,9	6,8	5,4
120	53	Kleve I	26,3	58,4	7,2	4,4
121	101	Paderborn II	26,2	55,6	5,9	7,0
122	9	Heinsberg I	25,6	60,2	5,8	3,8
123	96	Gütersloh III	25,3	60,6	5,6	4,3
124	79	Coesfeld I - Borken III	24,8	61,0	5,9	5,0
125	128	Olpe	24,2	64,0	5,0	3,0
126	78	Borken II	24,0	62,9	5,9	3,7
127	102	Höxter	23,8	61,7	5,4	3,6
128	100	Paderborn I	21,3	65,2	5,4	3,4
		Nordrhein-Westfalen	37,1	44,8	6,2	6,2

Noch: 12. Rangfolge der Stimmenanteile einzelner Parteien bei der Landtagswahl 2005 im Vergleich zu anderen Parteien nach Landtagswahlkreisen

CDU						
Rang	Landtagswahlkreis		CDU	SPD	FDP	GRÜNE
			Stimmenanteil in %			
1	100	Paderborn I	65,2	21,3	5,4	3,4
2	128	Olpe	64,0	24,2	5,0	3,0
3	78	Borken II	62,9	24,0	5,9	3,7
4	102	Höxter	61,7	23,8	5,4	3,6
5	79	Coesfeld I - Borken III	61,0	24,8	5,9	5,0
6	96	Gütersloh III	60,6	25,3	5,6	4,3
7	9	Heinsberg I	60,2	25,6	5,8	3,8
8	125	Hochsauerlandkreis II - Soest III	60,0	26,8	5,6	3,2
9	53	Kleve I	58,4	26,3	7,2	4,4
10	77	Borken I	58,3	28,1	5,6	4,5
11	80	Coesfeld II	56,9	26,8	6,8	5,4
12	124	Hochsauerlandkreis I	56,9	29,3	6,1	3,4
13	86	Warendorf I	56,5	27,1	7,0	5,8
14	101	Paderborn II	55,6	26,2	5,9	7,0
15	81	Steinfurt I	55,3	29,2	6,3	5,4
16	46	Rhein-Kreis Neuss III	54,5	27,0	9,2	5,4
17	54	Kleve II	54,4	30,5	6,2	5,0
18	27	Rhein-Sieg-Kreis III	54,0	27,8	8,3	6,6
19	10	Heinsberg II	53,6	29,7	6,5	4,5
20	23	Oberbergischer Kreis I	53,6	30,1	6,6	5,0
21	12	Düren II - Euskirchen II	53,6	29,4	6,6	4,8
22	82	Steinfurt II	53,5	32,5	5,2	4,6
23	50	Mönchengladbach II	53,1	29,2	7,4	5,2
24	8	Euskirchen I	53,1	27,2	9,7	5,2
25	119	Soest I	52,2	31,6	6,0	5,5
26	44	Rhein-Kreis Neuss I	52,1	30,4	7,5	5,1
27	87	Warendorf II	51,6	34,3	5,7	4,0
28	51	Viersen I	51,5	30,8	8,0	5,4
29	24	Oberbergischer Kreis II	51,1	33,2	6,2	4,7
30	95	Gütersloh II	51,0	32,9	5,5	6,0
31	122	Märkischer Kreis II	50,8	33,2	6,5	3,7
32	52	Viersen II	50,7	30,0	9,2	5,4
33	88	Minden-Lübbecke I	50,3	35,3	5,4	4,0
34	28	Rhein-Sieg-Kreis IV	50,2	33,2	6,9	5,6
35	26	Rhein-Sieg-Kreis II	50,2	30,8	8,8	6,9
36	11	Düren I	50,0	34,2	5,4	4,7
37	25	Rhein-Sieg-Kreis I	50,0	30,0	7,5	8,2
38	45	Rhein-Kreis Neuss II	49,5	35,2	6,4	3,6
39	22	Rheinisch-Bergischer Kreis II	49,2	30,8	9,7	5,9
40	127	Siegen-Wittgenstein II	49,0	35,1	5,6	4,5
41	120	Soest II	48,8	33,9	8,7	4,2
42	49	Mönchengladbach I	48,5	33,7	6,8	5,2
43	38	Mettmann III	48,0	34,0	8,0	5,4
44	36	Mettmann I	48,0	34,0	6,6	5,4
45	5	Rhein-Erft-Kreis I	47,6	35,9	7,3	4,5
46	126	Siegen-Wittgenstein I	46,7	35,2	5,1	5,5
47	4	Kreis Aachen II	46,7	36,3	6,0	4,7
48	30	Bonn II	46,4	31,2	9,7	8,8
49	48	Krefeld II	46,1	34,1	8,3	5,8
50	121	Märkischer Kreis I	46,0	37,8	5,5	3,9

Noch: 12. Rangfolge der Stimmenanteile einzelner Parteien bei der Landtagswahl 2005 im Vergleich zu anderen Parteien nach Landtagswahlkreisen

CDU						
Rang		Landtagswahlkreis	CDU	SPD	FDP	GRÜNE
			Stimmenanteil in %			
51	37	Mettmann II	45,8	33,6	9,0	5,9
52	7	Rhein-Erft-Kreis III	45,6	36,9	7,0	5,8
53	123	Märkischer Kreis III	45,0	36,0	8,0	4,8
54	21	Rheinisch-Bergischer Kreis I	44,9	33,0	9,5	8,4
55	6	Rhein-Erft-Kreis II	44,9	38,1	5,8	6,1
56	2	Aachen II	44,6	33,3	6,1	10,9
57	58	Wesel III	44,5	39,4	6,3	4,9
58	83	Steinfurt III	44,4	42,4	5,1	4,4
59	3	Kreis Aachen I	44,4	38,0	5,1	4,9
60	93	Bielefeld II	44,4	39,2	4,6	6,2
61	40	Düsseldorf I	44,2	34,7	8,9	7,1
62	43	Düsseldorf IV	44,2	37,0	6,6	5,3
63	85	Münster II	44,2	33,2	6,6	12,1
64	72	Recklinghausen IV	44,0	40,1	4,1	4,5
65	57	Wesel II	43,8	41,0	5,4	5,1
66	34	Solingen I	43,8	34,5	8,7	6,0
67	91	Herford II	43,4	41,1	4,9	4,9
68	118	Hamm I	43,4	42,7	4,3	4,5
69	90	Herford I	43,3	40,3	5,9	5,1
70	20	Leverkusen	43,3	38,8	6,6	6,2
71	35	Remscheid	43,2	37,0	8,1	4,8
72	84	Münster I	43,1	32,2	6,9	13,9
73	94	Gütersloh I - Bielefeld III	43,1	37,7	5,9	8,6
74	39	Mettmann IV	43,0	37,7	7,2	5,3
75	68	Essen IV	43,0	37,9	6,5	8,2
76	47	Krefeld I	42,6	35,9	6,8	7,3
77	17	Köln V	42,6	37,1	6,8	7,0
78	98	Lippe II	42,4	42,2	4,9	4,5
79	97	Lippe I	42,3	40,2	6,6	5,1
80	31	Wuppertal I	41,5	37,6	6,3	6,0
81	99	Lippe III	41,4	40,1	6,4	6,1
82	116	Unna II	41,3	44,4	4,2	4,2
83	103	Hagen I	41,2	42,1	4,8	4,5
84	41	Düsseldorf II	41,0	36,8	7,4	7,7
85	16	Köln IV	40,9	38,2	6,1	8,1
86	33	Wuppertal III - Solingen II	40,6	36,9	7,4	7,3
87	42	Düsseldorf III	40,5	35,7	8,0	9,7
88	14	Köln II	40,5	31,6	10,0	13,7
89	89	Minden-Lübbecke II	39,8	42,4	6,3	5,4
90	104	Hagen II - Ennepe-Ruhr-Kreis III	39,5	43,8	5,7	4,7
91	69	Recklinghausen I	39,4	44,6	4,2	5,2
92	115	Unna I	39,2	43,5	5,6	6,5
93	32	Wuppertal II	38,6	37,6	6,7	8,5
94	29	Bonn I	38,2	35,4	8,0	13,6
95	105	Ennepe-Ruhr-Kreis I	37,7	43,2	6,4	6,1
96	60	Duisburg I	37,3	45,2	3,9	6,4
97	1	Aachen I	37,2	35,6	7,8	14,7
98	71	Recklinghausen III	37,0	46,0	4,1	3,7
99	114	Dortmund IV	36,5	45,4	5,2	7,1
100	73	Recklinghausen V	36,1	48,2	4,4	4,4

Noch: 12. Rangfolge der Stimmenanteile einzelner Parteien bei der Landtagswahl 2005 im Vergleich zu anderen Parteien nach Landtagswahlkreisen

CDU						
Rang	Landtagswahlkreis		CDU	SPD	FDP	GRÜNE
			Stimmenanteil in %			
101	113	Dortmund III	35,7	47,8	4,4	5,8
102	64	Mülheim I	35,6	45,5	5,7	6,3
103	19	Köln VII	35,6	40,9	5,9	10,4
104	70	Recklinghausen II	35,2	50,6	4,1	3,6
105	76	Bottrop	35,1	49,8	3,3	3,5
106	66	Essen II	35,0	48,4	3,8	5,1
107	59	Wesel IV	34,9	50,0	4,9	4,7
108	13	Köln I	34,6	35,2	8,8	16,0
109	65	Essen I - Mülheim II	34,0	49,8	3,7	4,6
110	61	Duisburg II	34,0	48,6	4,3	5,0
111	108	Bochum II	33,8	47,2	5,1	8,2
112	56	Oberhausen II - Wesel I	33,6	49,6	4,7	5,4
113	74	Gelsenkirchen I	33,3	51,8	3,5	3,5
114	106	Ennepe-Ruhr-Kreis II	33,1	45,6	5,9	8,2
115	92	Bielefeld I	32,8	39,6	4,7	16,2
116	67	Essen III	32,8	46,5	4,4	8,3
117	75	Gelsenkirchen II	32,7	49,3	3,7	4,1
118	63	Duisburg IV	32,0	52,8	2,9	3,2
119	112	Dortmund II	31,7	47,6	4,4	8,9
120	110	Herne I	31,2	51,3	3,5	4,2
121	62	Duisburg III	31,2	50,4	3,4	4,7
122	55	Oberhausen I	31,1	51,1	3,4	5,6
123	109	Bochum III - Herne II	30,9	50,8	3,8	5,6
124	107	Bochum I	30,8	49,5	4,0	7,2
125	111	Dortmund I	30,8	49,4	3,6	8,5
126	18	Köln VI	30,6	39,7	6,8	15,5
127	117	Unna III - Hamm II	30,1	55,9	3,6	4,4
128	15	Köln III	28,3	40,1	5,7	18,6
		Nordrhein-Westfalen	44,8	37,1	6,2	6,2

Noch: 12. Rangfolge der Stimmenanteile einzelner Parteien bei der Landtagswahl 2005 im Vergleich zu anderen Parteien nach Landtagswahlkreisen

FDP					
Rang	Landtagswahlkreis	FDP	SPD	CDU	GRÜNE
		Stimmenanteil in %			
1	14 Köln II	10,0	31,6	40,5	13,7
2	22 Rheinisch-Bergischer Kreis II	9,7	30,8	49,2	5,9
3	30 Bonn II	9,7	31,2	46,4	8,8
4	8 Euskirchen I	9,7	27,2	53,1	5,2
5	21 Rheinisch-Bergischer Kreis I	9,5	33,0	44,9	8,4
6	52 Viersen II	9,2	30,0	50,7	5,4
7	46 Rhein-Kreis Neuss III	9,2	27,0	54,5	5,4
8	37 Mettmann II	9,0	33,6	45,8	5,9
9	40 Düsseldorf I	8,9	34,7	44,2	7,1
10	13 Köln I	8,8	35,2	34,6	16,0
11	26 Rhein-Sieg-Kreis II	8,8	30,8	50,2	6,9
12	120 Soest II	8,7	33,9	48,8	4,2
13	34 Solingen I	8,7	34,5	43,8	6,0
14	48 Krefeld II	8,3	34,1	46,1	5,8
15	27 Rhein-Sieg-Kreis III	8,3	27,8	54,0	6,6
16	35 Remscheid	8,1	37,0	43,2	4,8
17	29 Bonn I	8,0	35,4	38,2	13,6
18	123 Märkischer Kreis III	8,0	36,0	45,0	4,8
19	42 Düsseldorf III	8,0	35,7	40,5	9,7
20	38 Mettmann III	8,0	34,0	48,0	5,4
21	51 Viersen I	8,0	30,8	51,5	5,4
22	1 Aachen I	7,8	35,6	37,2	14,7
23	44 Rhein-Kreis Neuss I	7,5	30,4	52,1	5,1
24	25 Rhein-Sieg-Kreis I	7,5	30,0	50,0	8,2
25	50 Mönchengladbach II	7,4	29,2	53,1	5,2
26	41 Düsseldorf II	7,4	36,8	41,0	7,7
27	33 Wuppertal III - Solingen II	7,4	36,9	40,6	7,3
28	5 Rhein-Erft-Kreis I	7,3	35,9	47,6	4,5
29	39 Mettmann IV	7,2	37,7	43,0	5,3
30	53 Kleve I	7,2	26,3	58,4	4,4
31	86 Warendorf I	7,0	27,1	56,5	5,8
32	7 Rhein-Erft-Kreis III	7,0	36,9	45,6	5,8
33	84 Münster I	6,9	32,2	43,1	13,9
34	28 Rhein-Sieg-Kreis IV	6,9	33,2	50,2	5,6
35	17 Köln V	6,8	37,1	42,6	7,0
36	18 Köln VI	6,8	39,7	30,6	15,5
37	49 Mönchengladbach I	6,8	33,7	48,5	5,2
38	47 Krefeld I	6,8	35,9	42,6	7,3
39	80 Coesfeld II	6,8	26,8	56,9	5,4
40	32 Wuppertal II	6,7	37,6	38,6	8,5
41	36 Mettmann I	6,6	34,0	48,0	5,4
42	12 Düren II - Euskirchen II	6,6	29,4	53,6	4,8
43	23 Oberbergischer Kreis I	6,6	30,1	53,6	5,0
44	20 Leverkusen	6,6	38,8	43,3	6,2
45	97 Lippe I	6,6	40,2	42,3	5,1
46	43 Düsseldorf IV	6,6	37,0	44,2	5,3
47	85 Münster II	6,6	33,2	44,2	12,1
48	68 Essen IV	6,5	37,9	43,0	8,2
49	10 Heinsberg II	6,5	29,7	53,6	4,5
50	122 Märkischer Kreis II	6,5	33,2	50,8	3,7

Noch: 12. Rangfolge der Stimmenanteile einzelner Parteien bei der Landtagswahl 2005 im Vergleich zu anderen Parteien nach Landtagswahlkreisen

			FDP			
Rang		Landtagswahlkreis	FDP	SPD	CDU	GRÜNE
			Stimmenanteil in %			
51	45	Rhein-Kreis Neuss II	6,4	35,2	49,5	3,6
52	105	Ennepe-Ruhr-Kreis I	6,4	43,2	37,7	6,1
53	99	Lippe III	6,4	40,1	41,4	6,1
54	81	Steinfurt I	6,3	29,2	55,3	5,4
55	89	Minden-Lübbecke II	6,3	42,4	39,8	5,4
56	31	Wuppertal I	6,3	37,6	41,5	6,0
57	58	Wesel III	6,3	39,4	44,5	4,9
58	54	Kleve II	6,2	30,5	54,4	5,0
59	24	Oberbergischer Kreis II	6,2	33,2	51,1	4,7
60	16	Köln IV	6,1	38,2	40,9	8,1
61	124	Hochsauerlandkreis I	6,1	29,3	56,9	3,4
62	2	Aachen II	6,1	33,3	44,6	10,9
63	4	Kreis Aachen II	6,0	36,3	46,7	4,7
64	119	Soest I	6,0	31,6	52,2	5,5
65	94	Gütersloh I - Bielefeld III	5,9	37,7	43,1	8,6
66	90	Herford I	5,9	40,3	43,3	5,1
67	78	Borken II	5,9	24,0	62,9	3,7
68	79	Coesfeld I - Borken III	5,9	24,8	61,0	5,0
69	101	Paderborn II	5,9	26,2	55,6	7,0
70	19	Köln VII	5,9	40,9	35,6	10,4
71	106	Ennepe-Ruhr-Kreis II	5,9	45,6	33,1	8,2
72	9	Heinsberg I	5,8	25,6	60,2	3,8
73	6	Rhein-Erft-Kreis II	5,8	38,1	44,9	6,1
74	64	Mülheim I	5,7	45,5	35,6	6,3
75	15	Köln III	5,7	40,1	28,3	18,6
76	104	Hagen II - Ennepe-Ruhr-Kreis III	5,7	43,8	39,5	4,7
77	87	Warendorf II	5,7	34,3	51,6	4,0
78	115	Unna I	5,6	43,5	39,2	6,5
79	127	Siegen-Wittgenstein II	5,6	35,1	49,0	4,5
80	125	Hochsauerlandkreis II - Soest III	5,6	26,8	60,0	3,2
81	77	Borken I	5,6	28,1	58,3	4,5
82	96	Gütersloh III	5,6	25,3	60,6	4,3
83	95	Gütersloh II	5,5	32,9	51,0	6,0
84	121	Märkischer Kreis I	5,5	37,8	46,0	3,9
85	57	Wesel II	5,4	41,0	43,8	5,1
86	100	Paderborn I	5,4	21,3	65,2	3,4
87	11	Düren I	5,4	34,2	50,0	4,7
88	88	Minden-Lübbecke I	5,4	35,3	50,3	4,0
89	102	Höxter	5,4	23,8	61,7	3,6
90	82	Steinfurt II	5,2	32,5	53,5	4,6
91	114	Dortmund IV	5,2	45,4	36,5	7,1
92	126	Siegen-Wittgenstein I	5,1	35,2	46,7	5,5
93	3	Kreis Aachen I	5,1	38,0	44,4	4,9
94	83	Steinfurt III	5,1	42,4	44,4	4,4
95	108	Bochum II	5,1	47,2	33,8	8,2
96	128	Olpe	5,0	24,2	64,0	3,0
97	91	Herford II	4,9	41,1	43,4	4,9
98	59	Wesel IV	4,9	50,0	34,9	4,7
99	98	Lippe II	4,9	42,2	42,4	4,5
100	103	Hagen I	4,8	42,1	41,2	4,5

Noch: 12. Rangfolge der Stimmenanteile einzelner Parteien bei der Landtagswahl 2005 im Vergleich zu anderen Parteien nach Landtagswahlkreisen

FDP						
Rang	Landtagswahlkreis		FDP	SPD	CDU	GRÜNE
			Stimmenanteil in %			
101	92	Bielefeld I	4,7	39,6	32,8	16,2
102	56	Oberhausen II - Wesel I	4,7	49,6	33,6	5,4
103	93	Bielefeld II	4,6	39,2	44,4	6,2
104	73	Recklinghausen V	4,4	48,2	36,1	4,4
105	67	Essen III	4,4	46,5	32,8	8,3
106	113	Dortmund III	4,4	47,8	35,7	5,8
107	112	Dortmund II	4,4	47,6	31,7	8,9
108	118	Hamm I	4,3	42,7	43,4	4,5
109	61	Duisburg II	4,3	48,6	34,0	5,0
110	116	Unna II	4,2	44,4	41,3	4,2
111	69	Recklinghausen I	4,2	44,6	39,4	5,2
112	70	Recklinghausen II	4,1	50,6	35,2	3,6
113	71	Recklinghausen III	4,1	46,0	37,0	3,7
114	72	Recklinghausen IV	4,1	40,1	44,0	4,5
115	107	Bochum I	4,0	49,5	30,8	7,2
116	60	Duisburg I	3,9	45,2	37,3	6,4
117	109	Bochum III - Herne II	3,8	50,8	30,9	5,6
118	66	Essen II	3,8	48,4	35,0	5,1
119	65	Essen I - Mülheim II	3,7	49,8	34,0	4,6
120	75	Gelsenkirchen II	3,7	49,3	32,7	4,1
121	111	Dortmund I	3,6	49,4	30,8	8,5
122	117	Unna III - Hamm II	3,6	55,9	30,1	4,4
123	74	Gelsenkirchen I	3,5	51,8	33,3	3,5
124	110	Herne I	3,5	51,3	31,2	4,2
125	62	Duisburg III	3,4	50,4	31,2	4,7
126	55	Oberhausen I	3,4	51,1	31,1	5,6
127	76	Bottrop	3,3	49,8	35,1	3,5
128	63	Duisburg IV	2,9	52,8	32,0	3,2
		Nordrhein-Westfalen	6,2	37,1	44,8	6,2

Noch: 12. Rangfolge der Stimmenanteile einzelner Parteien bei der Landtagswahl 2005 im Vergleich zu anderen Parteien nach Landtagswahlkreisen

GRÜNE						
Rang	Landtagswahlkreis		GRÜNE	SPD	CDU	FDP
			Stimmenanteil in %			
1	15	Köln III	18,6	40,1	28,3	5,7
2	92	Bielefeld I	16,2	39,6	32,8	4,7
3	13	Köln I	16,0	35,2	34,6	8,8
4	18	Köln VI	15,5	39,7	30,6	6,8
5	1	Aachen I	14,7	35,6	37,2	7,8
6	84	Münster I	13,9	32,2	43,1	6,9
7	14	Köln II	13,7	31,6	40,5	10,0
8	29	Bonn I	13,6	35,4	38,2	8,0
9	85	Münster II	12,1	33,2	44,2	6,6
10	2	Aachen II	10,9	33,3	44,6	6,1
11	19	Köln VII	10,4	40,9	35,6	5,9
12	42	Düsseldorf III	9,7	35,7	40,5	8,0
13	112	Dortmund II	8,9	47,6	31,7	4,4
14	30	Bonn II	8,8	31,2	46,4	9,7
15	94	Gütersloh I - Bielefeld III	8,6	37,7	43,1	5,9
16	32	Wuppertal II	8,5	37,6	38,6	6,7
17	111	Dortmund I	8,5	49,4	30,8	3,6
18	21	Rheinisch-Bergischer Kreis I	8,4	33,0	44,9	9,5
19	67	Essen III	8,3	46,5	32,8	4,4
20	68	Essen IV	8,2	37,9	43,0	6,5
21	106	Ennepe-Ruhr-Kreis II	8,2	45,6	33,1	5,9
22	108	Bochum II	8,2	47,2	33,8	5,1
23	25	Rhein-Sieg-Kreis I	8,2	30,0	50,0	7,5
24	16	Köln IV	8,1	38,2	40,9	6,1
25	41	Düsseldorf II	7,7	36,8	41,0	7,4
26	33	Wuppertal III - Solingen II	7,3	36,9	40,6	7,4
27	47	Krefeld I	7,3	35,9	42,6	6,8
28	107	Bochum I	7,2	49,5	30,8	4,0
29	40	Düsseldorf I	7,1	34,7	44,2	8,9
30	114	Dortmund IV	7,1	45,4	36,5	5,2
31	17	Köln V	7,0	37,1	42,6	6,8
32	101	Paderborn II	7,0	26,2	55,6	5,9
33	26	Rhein-Sieg-Kreis II	6,9	30,8	50,2	8,8
34	27	Rhein-Sieg-Kreis III	6,6	27,8	54,0	8,3
35	115	Unna I	6,5	43,5	39,2	5,6
36	60	Duisburg I	6,4	45,2	37,3	3,9
37	64	Mülheim I	6,3	45,5	35,6	5,7
38	93	Bielefeld II	6,2	39,2	44,4	4,6
39	20	Leverkusen	6,2	38,8	43,3	6,6
40	99	Lippe III	6,1	40,1	41,4	6,4
41	6	Rhein-Erft-Kreis II	6,1	38,1	44,9	5,8
42	105	Ennepe-Ruhr-Kreis I	6,1	43,2	37,7	6,4
43	34	Solingen I	6,0	34,5	43,8	8,7
44	95	Gütersloh II	6,0	32,9	51,0	5,5
45	31	Wuppertal I	6,0	37,6	41,5	6,3
46	22	Rheinisch-Bergischer Kreis II	5,9	30,8	49,2	9,7
47	37	Mettmann II	5,9	33,6	45,8	9,0
48	7	Rhein-Erft-Kreis III	5,8	36,9	45,6	7,0
49	48	Krefeld II	5,8	34,1	46,1	8,3
50	113	Dortmund III	5,8	47,8	35,7	4,4

Noch: 12. Rangfolge der Stimmenanteile einzelner Parteien bei der Landtagswahl 2005 im Vergleich zu anderen Parteien nach Landtagswahlkreisen

			GRÜNE			
Rang	Landtagswahlkreis		GRÜNE	SPD	CDU	FDP
			Stimmenanteil in %			
51	86	Warendorf I	5,8	27,1	56,5	7,0
52	55	Oberhausen I	5,6	51,1	31,1	3,4
53	109	Bochum III - Herne II	5,6	50,8	30,9	3,8
54	28	Rhein-Sieg-Kreis IV	5,6	33,2	50,2	6,9
55	126	Siegen-Wittgenstein I	5,5	35,2	46,7	5,1
56	119	Soest I	5,5	31,6	52,2	6,0
57	36	Mettmann I	5,4	34,0	48,0	6,6
58	52	Viersen II	5,4	30,0	50,7	9,2
59	56	Oberhausen II - Wesel I	5,4	49,6	33,6	4,7
60	51	Viersen I	5,4	30,8	51,5	8,0
61	81	Steinfurt I	5,4	29,2	55,3	6,3
62	89	Minden-Lübbecke II	5,4	42,4	39,8	6,3
63	80	Coesfeld II	5,4	26,8	56,9	6,8
64	46	Rhein-Kreis Neuss III	5,4	27,0	54,5	9,2
65	38	Mettmann III	5,4	34,0	48,0	8,0
66	39	Mettmann IV	5,3	37,7	43,0	7,2
67	43	Düsseldorf IV	5,3	37,0	44,2	6,6
68	8	Euskirchen I	5,2	27,2	53,1	9,7
69	49	Mönchengladbach I	5,2	33,7	48,5	6,8
70	50	Mönchengladbach II	5,2	29,2	53,1	7,4
71	69	Recklinghausen I	5,2	44,6	39,4	4,2
72	57	Wesel II	5,1	41,0	43,8	5,4
73	90	Herford I	5,1	40,3	43,3	5,9
74	66	Essen II	5,1	48,4	35,0	3,8
75	44	Rhein-Kreis Neuss I	5,1	30,4	52,1	7,5
76	97	Lippe I	5,1	40,2	42,3	6,6
77	61	Duisburg II	5,0	48,6	34,0	4,3
78	79	Coesfeld I - Borken III	5,0	24,8	61,0	5,9
79	54	Kleve II	5,0	30,5	54,4	6,2
80	23	Oberbergischer Kreis I	5,0	30,1	53,6	6,6
81	3	Kreis Aachen I	4,9	38,0	44,4	5,1
82	91	Herford II	4,9	41,1	43,4	4,9
83	58	Wesel III	4,9	39,4	44,5	6,3
84	123	Märkischer Kreis III	4,8	36,0	45,0	8,0
85	35	Remscheid	4,8	37,0	43,2	8,1
86	12	Düren II - Euskirchen II	4,8	29,4	53,6	6,6
87	11	Düren I	4,7	34,2	50,0	5,4
88	62	Duisburg III	4,7	50,4	31,2	3,4
89	4	Kreis Aachen II	4,7	36,3	46,7	6,0
90	24	Oberbergischer Kreis II	4,7	33,2	51,1	6,2
91	104	Hagen II - Ennepe-Ruhr-Kreis III	4,7	43,8	39,5	5,7
92	59	Wesel IV	4,7	50,0	34,9	4,9
93	82	Steinfurt II	4,6	32,5	53,5	5,2
94	65	Essen I - Mülheim II	4,6	49,8	34,0	3,7
95	10	Heinsberg II	4,5	29,7	53,6	6,5
96	77	Borken I	4,5	28,1	58,3	5,6
97	5	Rhein-Erft-Kreis I	4,5	35,9	47,6	7,3
98	103	Hagen I	4,5	42,1	41,2	4,8
99	127	Siegen-Wittgenstein II	4,5	35,1	49,0	5,6
100	72	Recklinghausen IV	4,5	40,1	44,0	4,1

Noch: 12. Rangfolge der Stimmenanteile einzelner Parteien bei der Landtagswahl 2005 im Vergleich zu anderen Parteien nach Landtagswahlkreisen

GRÜNE						
Rang	Landtagswahlkreis		GRÜNE	SPD	CDU	FDP
			Stimmenanteil in %			
101	98	Lippe II	4,5	42,2	42,4	4,9
102	118	Hamm I	4,5	42,7	43,4	4,3
103	117	Unna III - Hamm II	4,4	55,9	30,1	3,6
104	73	Recklinghausen V	4,4	48,2	36,1	4,4
105	53	Kleve I	4,4	26,3	58,4	7,2
106	83	Steinfurt III	4,4	42,4	44,4	5,1
107	96	Gütersloh III	4,3	25,3	60,6	5,6
108	110	Herne I	4,2	51,3	31,2	3,5
109	116	Unna II	4,2	44,4	41,3	4,2
110	120	Soest II	4,2	33,9	48,8	8,7
111	75	Gelsenkirchen II	4,1	49,3	32,7	3,7
112	87	Warendorf II	4,0	34,3	51,6	5,7
113	88	Minden-Lübbecke I	4,0	35,3	50,3	5,4
114	121	Märkischer Kreis I	3,9	37,8	46,0	5,5
115	9	Heinsberg I	3,8	25,6	60,2	5,8
116	71	Recklinghausen III	3,7	46,0	37,0	4,1
117	122	Märkischer Kreis II	3,7	33,2	50,8	6,5
118	78	Borken II	3,7	24,0	62,9	5,9
119	102	Höxter	3,6	23,8	61,7	5,4
120	45	Rhein-Kreis Neuss II	3,6	35,2	49,5	6,4
121	70	Recklinghausen II	3,6	50,6	35,2	4,1
122	74	Gelsenkirchen I	3,5	51,8	33,3	3,5
123	76	Bottrop	3,5	49,8	35,1	3,3
124	100	Paderborn I	3,4	21,3	65,2	5,4
125	124	Hochsauerlandkreis I	3,4	29,3	56,9	6,1
126	63	Duisburg IV	3,2	52,8	32,0	2,9
127	125	Hochsauerlandkreis II - Soest III	3,2	26,8	60,0	5,6
128	128	Olpe	3,0	24,2	64,0	5,0
		Nordrhein-Westfalen	6,2	37,1	44,8	6,2

Anhang

Verzeichnis der Wahlkreise nach Wahlkreisnummer

Wahl-kreis-Nr.	Wahlkreis	Seite	Wahl-kreis-Nr.	Wahlkreis	Seite
1	Aachen I	10	51	Viersen I	60
2	Aachen II	11	52	Viersen II	61
3	Kreis Aachen I	12	53	Kleve I	62
4	Kreis Aachen II	13	54	Kleve II	63
5	Rhein-Erft-Kreis I	14	55	Oberhausen I	64
6	Rhein-Erft-Kreis II	15	56	Oberhausen II - Wesel I	65
7	Rhein-Erft-Kreis III	16	57	Wesel II	66
8	Euskirchen I	17	58	Wesel III	67
9	Heinsberg I	18	59	Wesel IV	68
10	Heinsberg II	19	60	Duisburg I	69
11	Düren I	20	61	Duisburg II	70
12	Düren II - Euskirchen II	21	62	Duisburg III	71
13	Köln I	22	63	Duisburg IV	72
14	Köln II	23	64	Mülheim I	73
15	Köln III	24	65	Essen I - Mülheim II	74
16	Köln IV	25	66	Essen II	75
17	Köln V	26	67	Essen III	76
18	Köln VI	27	68	Essen IV	77
19	Köln VII	28	69	Recklinghausen I	78
20	Leverkusen	29	70	Recklinghausen II	79
21	Rheinisch-Bergischer Kreis I	30	71	Recklinghausen III	80
22	Rheinisch-Bergischer Kreis II	31	72	Recklinghausen IV	81
			73	Recklinghausen V	82
23	Oberbergischer Kreis I	32	74	Gelsenkirchen I	83
24	Oberbergischer Kreis II	33	75	Gelsenkirchen II	84
25	Rhein-Sieg-Kreis I	34	76	Bottrop	85
26	Rhein-Sieg-Kreis II	35	77	Borken I	86
27	Rhein-Sieg-Kreis III	36	78	Borken II	87
28	Rhein-Sieg-Kreis IV	37	79	Coesfeld I - Borken III	88
29	Bonn I	38	80	Coesfeld II	89
30	Bonn II	39	81	Steinfurt I	90
31	Wuppertal I	40	82	Steinfurt II	91
32	Wuppertal II	41	83	Steinfurt III	92
33	Wuppertal III - Solingen II	42	84	Münster I	93
34	Solingen I	43	85	Münster II	94
35	Remscheid	44	86	Warendorf I	95
36	Mettmann I	45	87	Warendorf II	96
37	Mettmann II	46	88	Minden-Lübbecke I	97
38	Mettmann III	47	89	Minden-Lübbecke II	98
39	Mettmann IV	48	90	Herford I	99
40	Düsseldorf I	49	91	Herford II	100
41	Düsseldorf II	50	92	Bielefeld I	101
42	Düsseldorf III	51	93	Bielefeld II	102
43	Düsseldorf IV	52	94	Gütersloh I - Bielefeld III	103
44	Rhein-Kreis Neuss I	53	95	Gütersloh II	104
45	Rhein-Kreis Neuss II	54	96	Gütersloh III	105
46	Rhein-Kreis Neuss III	55	97	Lippe I	106
47	Krefeld I	56	98	Lippe II	107
48	Krefeld II	57	99	Lippe III	108
49	Mönchengladbach I	58	100	Paderborn I	109
50	Mönchengladbach II	59			

Noch: Verzeichnis der Wahlkreise nach Wahlkreisnummer

Wahl-kreis-Nr.	Wahlkreis	Seite
101	Paderborn II	110
102	Höxter	111
103	Hagen I	112
104	Hagen II - Ennepe-Ruhr-Kreis III	113
105	Ennepe-Ruhr-Kreis I	114
106	Ennepe-Ruhr-Kreis II	115
107	Bochum I	116
108	Bochum II	117
109	Bochum III - Herne II	118
110	Herne I	119
111	Dortmund I	120
112	Dortmund II	121
113	Dortmund III	122
114	Dortmund IV	123
115	Unna I	124
116	Unna II	125
117	Unna III - Hamm II	126
118	Hamm I	127
119	Soest I	128
120	Soest II	129
121	Märkischer Kreis I	130
122	Märkischer Kreis II	131
123	Märkischer Kreis III	132
124	Hochsauerlandkreis I	133
125	Hochsauerlandkreis II - Soest III	134
126	Siegen-Wittgenstein I	135
127	Siegen-Wittgenstein II	136
128	Olpe	137

Verzeichnis der Wahlkreise nach dem Alphabet

Wahlkreis / Teil des Wahlkreises	Wahlkreis-nummer	Seite
A		
Aachen I	1	10
Aachen II	2	11
B		
Bielefeld I	92	101
Bielefeld II	93	102
Bielefeld III Teil von: Gütersloh I - Bielefeld III	94	103
Bochum I	107	116
Bochum II	108	117
Bochum III - Herne II	109	118
Bonn I	29	38
Bonn II	30	39
Borken I	77	86
Borken II	78	87
Borken III Teil von: Coesfeld I - Borken III	79	88
Bottrop	76	85
C		
Coesfeld I - Borken III	79	88
Coesfeld II	80	89
D		
Dortmund I	111	120
Dortmund II	112	121
Dortmund III	113	122
Dortmund IV	114	123
Düren I	11	20
Düren II - Euskirchen II	12	21
Düsseldorf I	40	49
Düsseldorf II	41	50
Düsseldorf III	42	51
Düsseldorf IV	43	52
Duisburg I	60	69
Duisburg II	61	70
Duisburg III	62	71
Duisburg IV	63	72
E		
Ennepe-Ruhr-Kreis I	105	114
Ennepe-Ruhr-Kreis II	106	115
Ennepe-Ruhr-Kreis III Teil von: Hagen II - Ennepe-Ruhr-Kreis III	104	113
Essen I - Mülheim II	65	74
Essen II	66	75
Essen III	67	76
Essen IV	68	77
Euskirchen I	8	17
Euskirchen II Teil von: Düren II - Euskirchen II	12	21
G		
Gelsenkirchen I	74	83
Gelsenkirchen II	75	84
Gütersloh I - Bielefeld III	94	103
Gütersloh II	95	104
Gütersloh III	96	105
H		
Hagen I	103	112
Hagen II - Ennepe-Ruhr-Kreis III	104	113
Hamm I	118	127
Hamm II Teil von: Unna III - Hamm II	117	126
Heinsberg I	9	18
Heinsberg II	10	19
Herford I	90	99
Herford II	91	100
Herne I	110	119
Herne II Teil von: Bochum III - Herne II	109	118
Hochsauerlandkreis I	124	133
Hochsauerlandkreis II - Soest III	125	134
Höxter	102	111
K		
Kleve I	53	62
Kleve II	54	63
Köln I	13	22
Köln II	14	23
Köln III	15	24
Köln IV	16	25
Köln V	17	26
Köln VI	18	27
Köln VII	19	28
Krefeld I	47	56
Krefeld II	48	57
Kreis Aachen I	3	12
Kreis Aachen II	4	13
L		
Leverkusen	20	29
Lippe I	97	106
Lippe II	98	107
Lippe III	99	108
M		
Märkischer Kreis I	121	130
Märkischer Kreis II	122	131
Märkischer Kreis III	123	132
Mettmann I	36	45
Mettmann II	37	46
Mettmann III	38	47
Mettmann IV	39	48
Minden-Lübbecke I	88	97
Minden-Lübbecke II	89	98
Mönchengladbach I	49	58
Mönchengladbach II	50	59

Noch: Verzeichnis der Wahlkreise nach dem Alphabet

Wahlkreis / Teil des Wahlkreises	Wahlkreis-nummer	Seite
Mülheim I	64	73
Mülheim II Teil von: Essen I - Mülheim II	65	74
Münster I	84	93
Münster II	85	94
O		
Oberbergischer Kreis I	23	32
Oberbergischer Kreis II	24	33
Oberhausen I	55	64
Oberhausen II - Wesel I	56	65
Olpe	128	137
P		
Paderborn I	100	109
Paderborn II	101	110
R		
Recklinghausen I	69	78
Recklinghausen II	70	79
Recklinghausen III	71	80
Recklinghausen IV	72	81
Recklinghausen V	73	82
Remscheid	35	44
Rhein-Erft-Kreis I	5	14
Rhein-Erft-Kreis II	6	15
Rhein-Erft-Kreis III	7	16
Rheinisch-Bergischer Kreis I	21	30
Rheinisch-Bergischer Kreis II	22	31
Rhein-Kreis Neuss I	44	53
Rhein-Kreis Neuss II	45	54
Rhein-Kreis Neuss III	46	55
Rhein-Sieg-Kreis I	25	34
Rhein-Sieg-Kreis II	26	35
Rhein-Sieg-Kreis III	27	36
Rhein-Sieg-Kreis IV	28	37
S		
Siegen-Wittgenstein I	126	135
Siegen-Wittgenstein II	127	136
Soest I	119	128
Soest II	120	129
Soest III Teil von: Hochsauerlandkreis II - Soest III	125	134
Solingen I	34	43
Solingen II Teil von: Wuppertal III - Solingen II	33	42
Steinfurt I	81	90
Steinfurt II	82	91
Steinfurt III	83	92
U		
Unna I	115	124
Unna II	116	125
Unna III - Hamm II	117	126
V		
Viersen I	51	60
Viersen II	52	61
W		
Warendorf I	86	95
Warendorf II	87	96
Wesel I Teil von: Oberhausen II - Wesel I	56	65
Wesel II	57	66
Wesel III	58	67
Wesel IV	59	68
Wuppertal I	31	40
Wuppertal II	32	41
Wuppertal III - Solingen II	33	42

Grafiken und Karten zur Landtagswahl 2005 in Nordrhein-Westfalen

LANDTAGSWAHL 2005
IN NORDRHEIN-WESTFALEN
Sitzverteilung

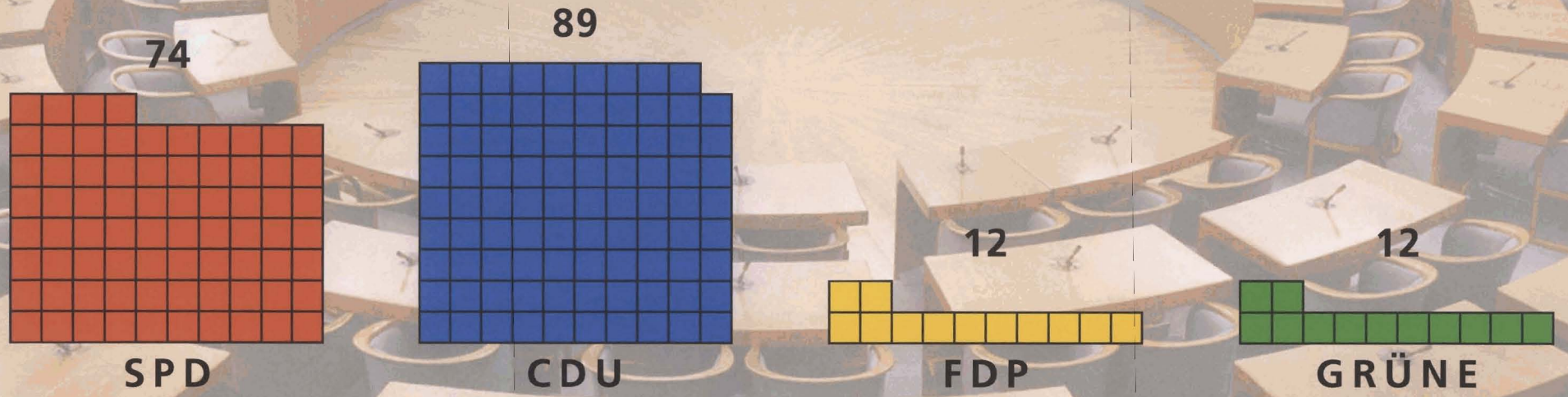

Grafik: LDS NRW

LANDTAGSWAHL 2005 IN NORDRHEIN-WESTFALEN

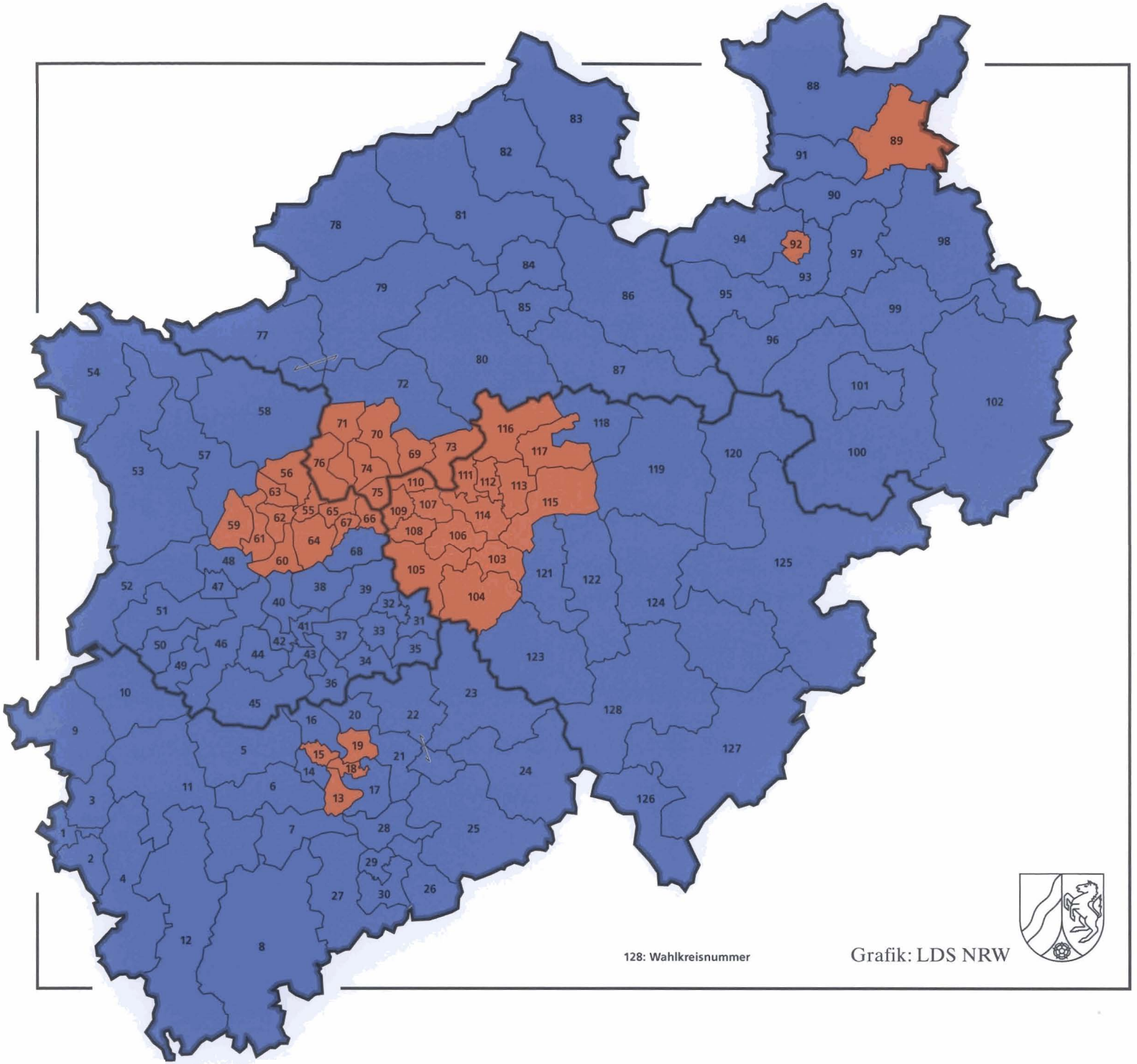

Mehrheiten der SPD oder CDU in den Wahlkreisen

Im Wahlkreis erfolgreich

- Bewerber/-innen der SPD
- Bewerber/-innen der CDU

LANDTAGSWAHL 2005 IN NORDRHEIN-WESTFALEN

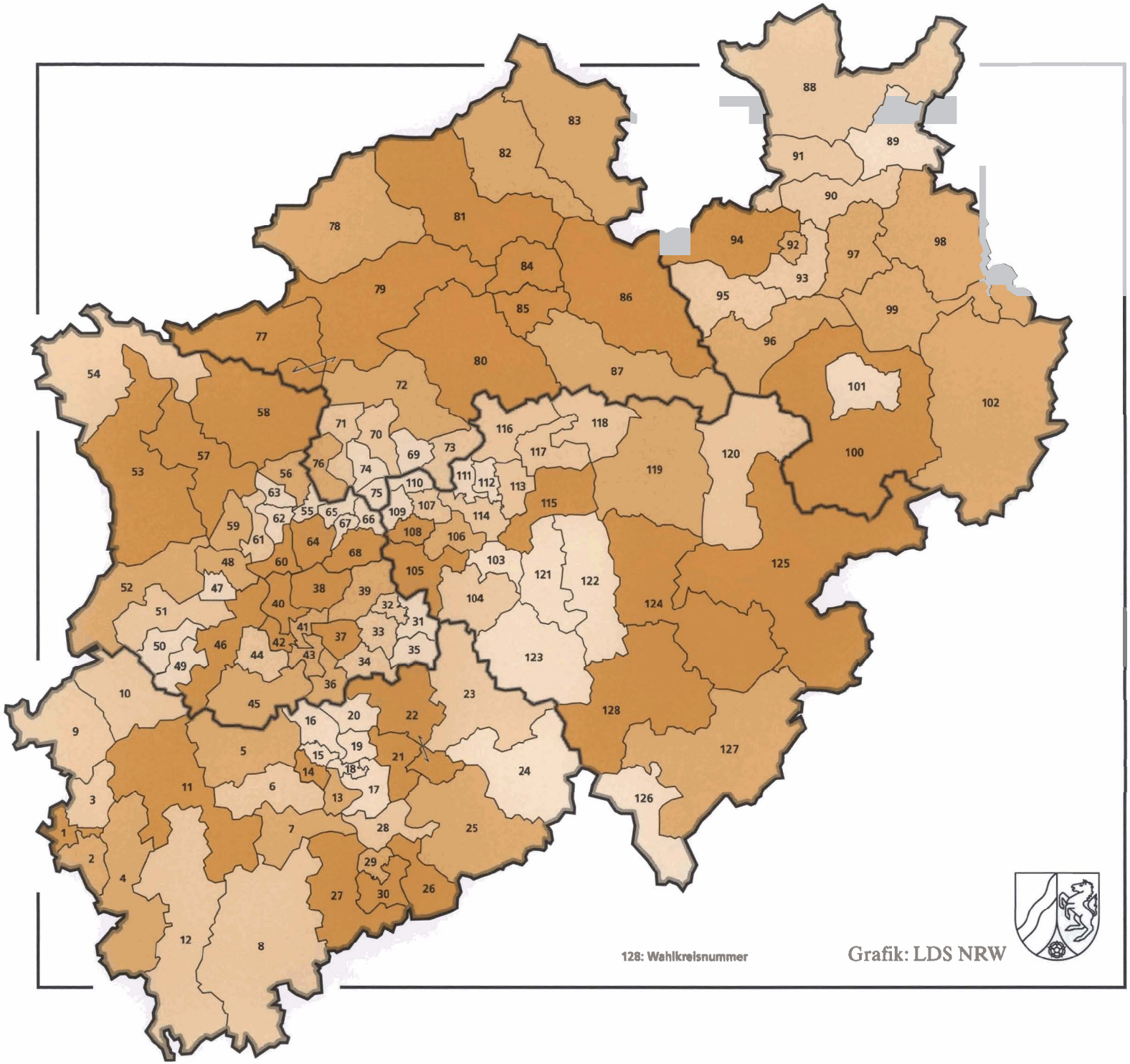

Wahlbeteiligung in den Wahlkreisen

		unter	60,6 %
	60,6 %	bis unter	63,0 %
	63,0 %	bis unter	65,3 %
	65,3 %	und mehr	

Minimum	51,8 % Wahlkreis 69 Duisburg III
Maximum	72,7 % Wahlkreis 68 Essen IV
Landesdurchschnitt	63,0 %

LANDTAGSWAHL 2005 IN NORDRHEIN-WESTFALEN

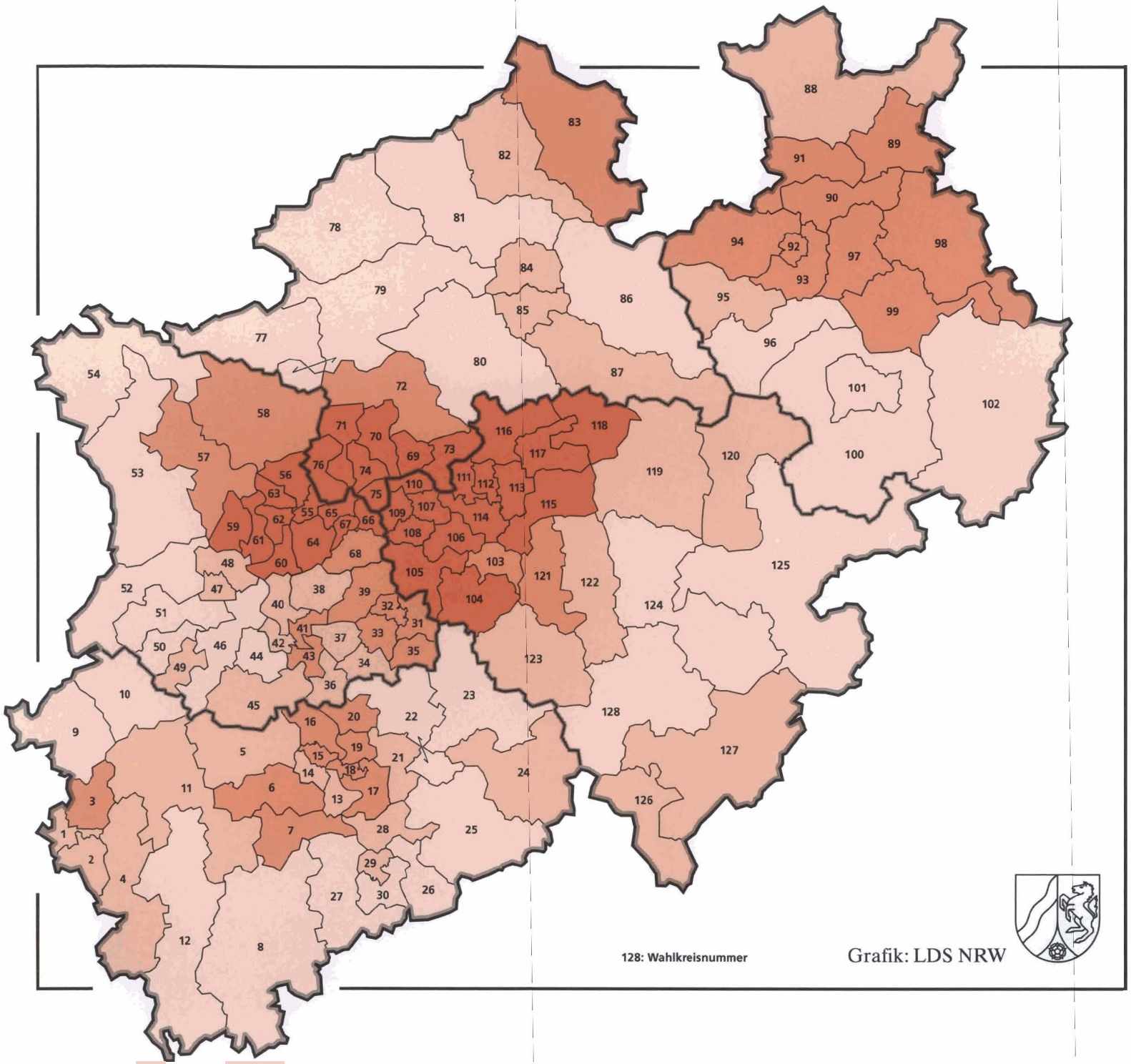

Stimmenanteil der SPD in den Wahlkreisen

		unter	31,6 %
	31,6 %	bis unter	36,8 %
	36,8 %	bis unter	42,7 %
	42,7 %	und mehr	

Minimum	21,3 % Wahlkreis 100 Paderborn I
Maximum	55,9 % Wahlkreis 117 Unna III - Hamm II
Landesdurchschnitt	37,1 %

LANDTAGSWAHL 2005 IN NORDRHEIN-WESTFALEN

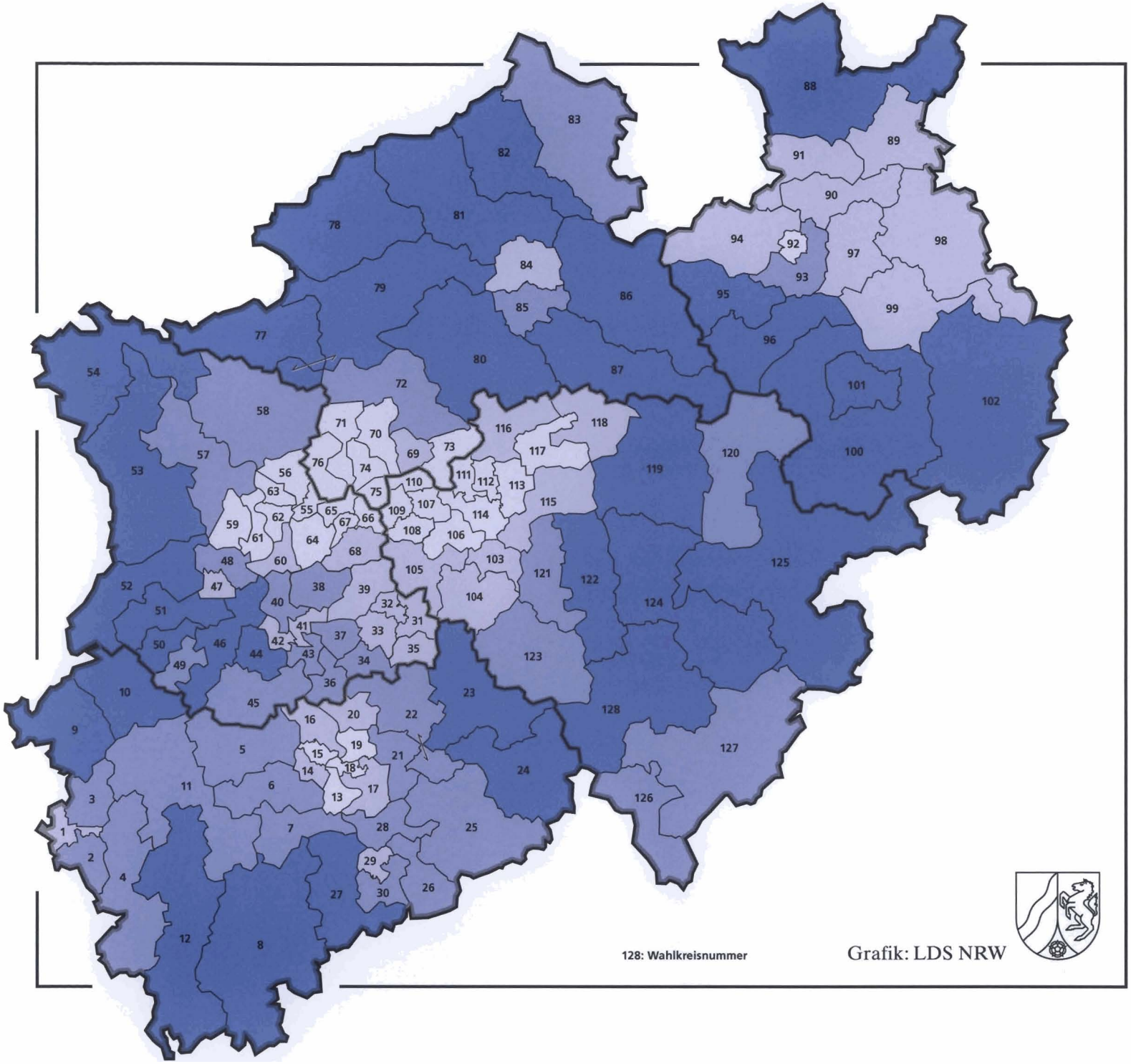

Stimmenanteil der CDU in den Wahlkreisen

		unter	37,2 %
	37,2 %	bis unter	43,8 %
	43,8 %	bis unter	50,3 %
	50,3 %	und mehr	

Minimum	28,3 % Wahlkreis 15 Köln III
Maximum	65,2 % Wahlkreis 100 Paderborn
Landesdurchschnitt	44,8 %

LANDTAGSWAHLEN 2005 IN NORDRHEIN-WESTFALEN

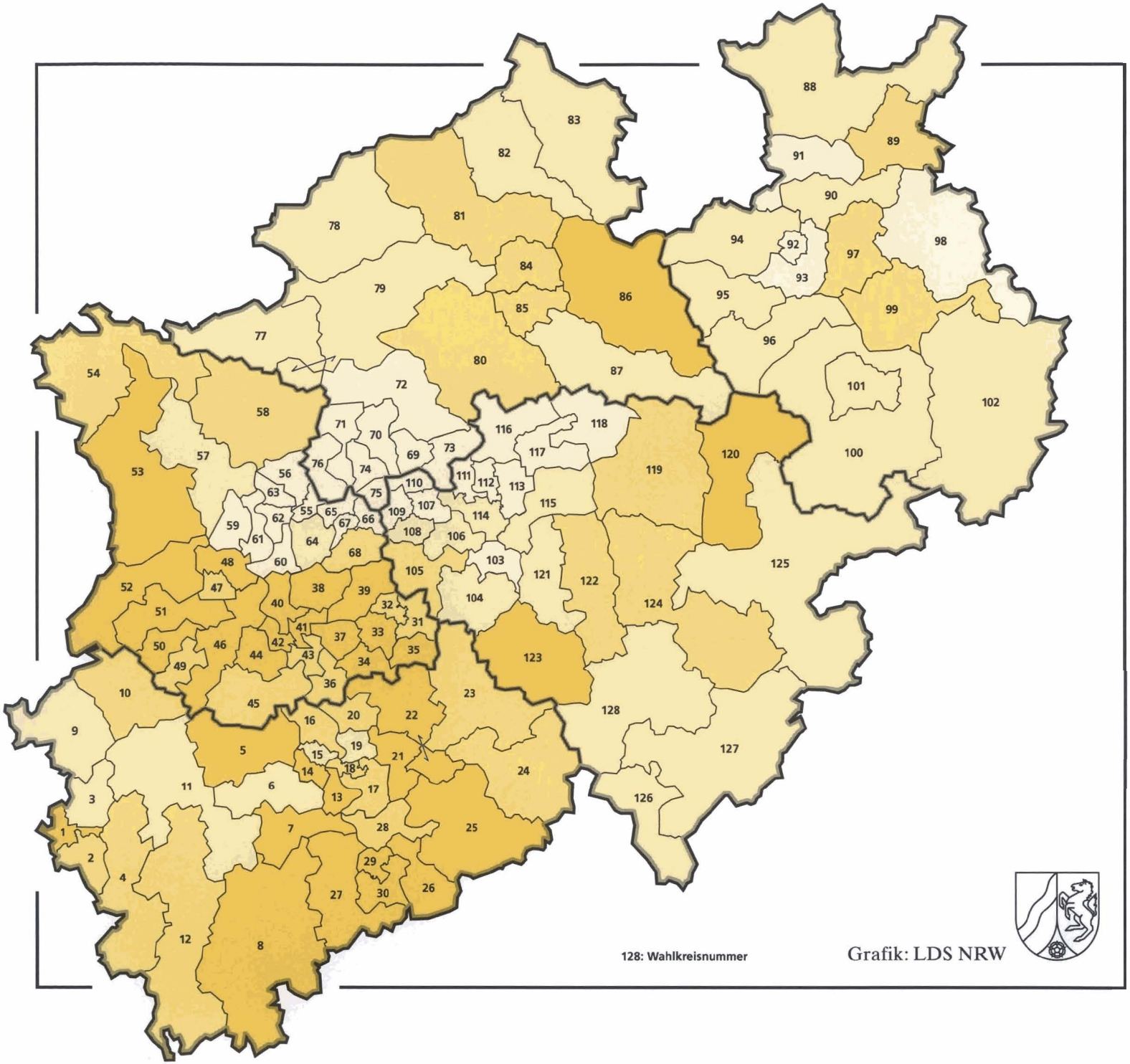

Stimmenanteil der FDP in den Wahlkreisen

		unter	5,0 %
	5,0 %	bis unter	6,0 %
	6,0 %	bis unter	7,0 %
	7,0 %	und mehr	

Minimum	2,9 % Wahlkreis 63 Duisburg IV
Maximum	10,0 % Wahlkreis 14 Köln II
Landesdurchschnitt	6,2 %

LANDTAGSWAHL 2005 IN NORDRHEIN-WESTFALEN

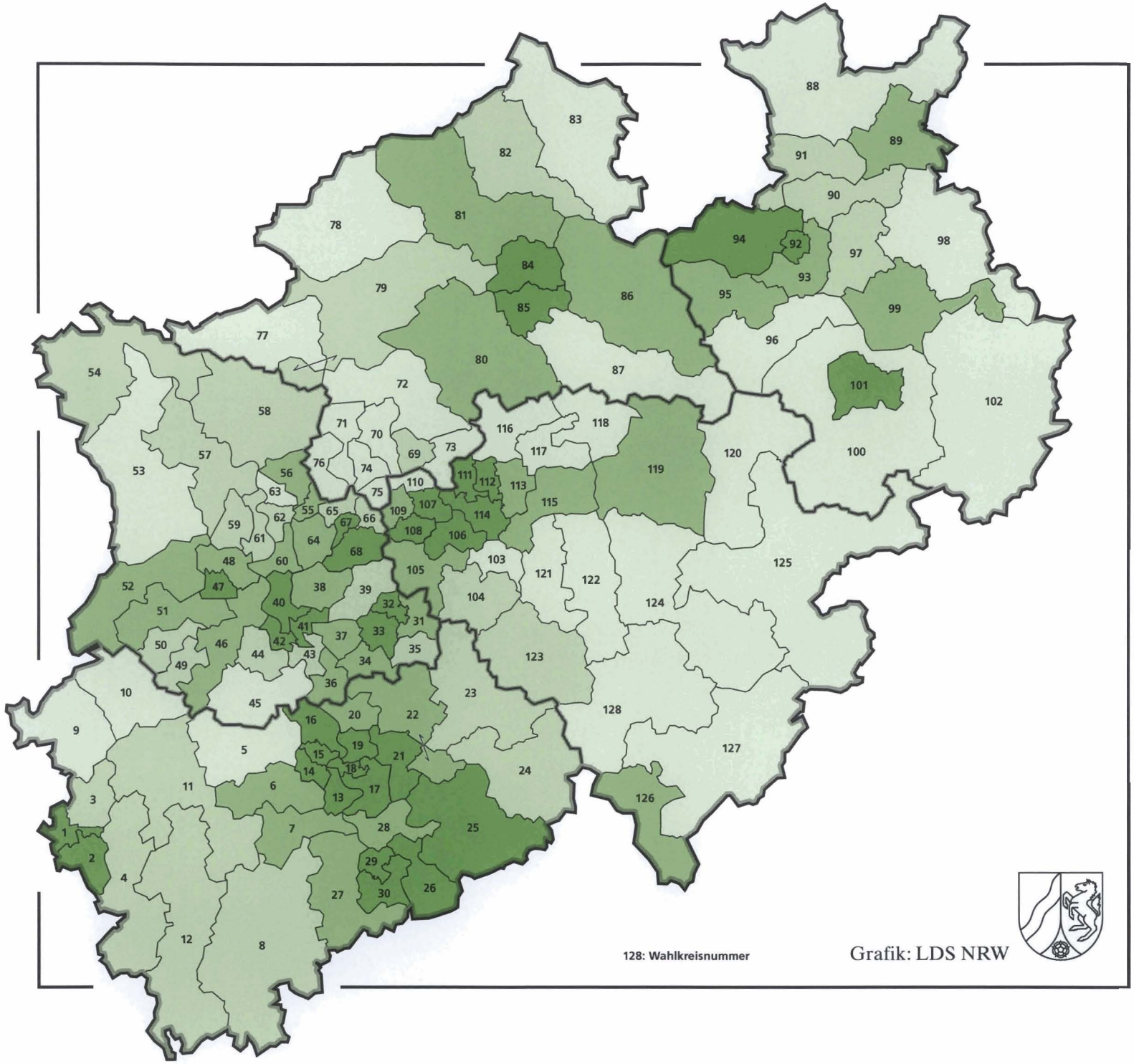

Stimmenanteil der GRÜNEN in den Wahlkreisen

		unter	4,6 %
	4,6 %	bis unter	5,4 %
	5,4 %	bis unter	6,9 %
	6,9 %	und mehr	

Minimum	3,0 % Wahlkreis 128 Olpe
Maximum	18,6 % Wahlkreis 16 Köln III
Landesdurchschnitt	6,2 %

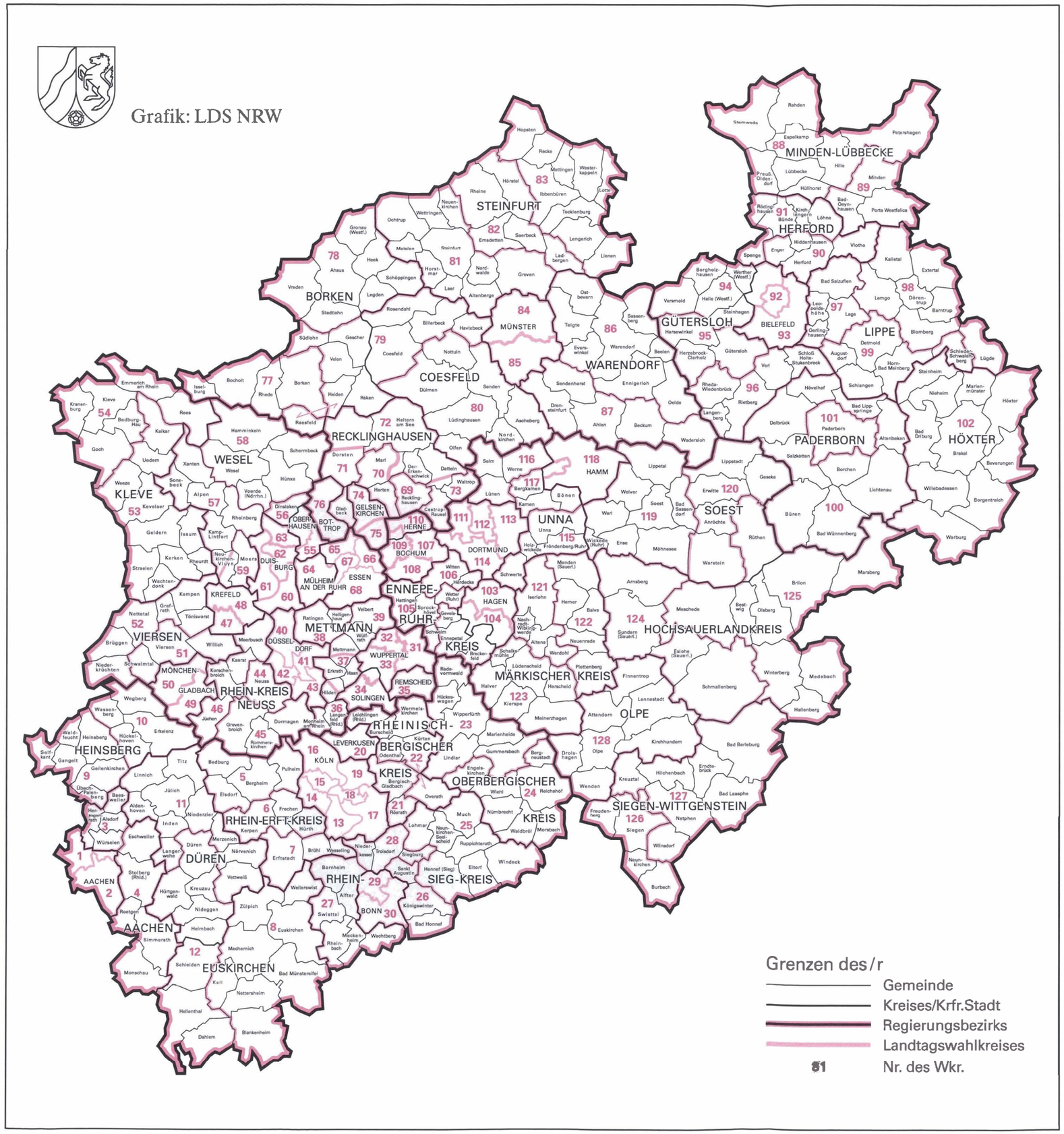

LANDTAGSWAHL 2005 IN NORDRHEIN-WESTFALEN

Landtagswahlkreise

Wahlkreis Nr.	Wahlkreis	Wahlkreis Nr.	Wahlkreis
1	Aachen I	72	Recklinghausen IV
2	Aachen II	73	Recklinghausen V
3	Kreis Aachen I	74	Gelsenkirchen I
4	Kreis Aachen II	75	Gelsenkirchen II
5	Rhein-Erft-Kreis I	76	Bottrop
6	Rhein-Erft-Kreis II	77	Borken I
7	Rhein-Erft-Kreis III	78	Borken II
8	Euskirchen I	79	**Coesfeld I - Borken III**
9	Heinsberg I	80	Coesfeld II
10	Heinsberg II	81	Steinfurt I
11	Düren I	82	Steinfurt II
12	**Düren II - Euskirchen II**	83	Steinfurt III
13	Köln I	84	Münster I
14	Köln II	85	Münster II
15	Köln III	86	Warendorf I
16	Köln IV	87	Warendorf II
17	Köln V	88	Minden-Lübbecke I
18	Köln VI	89	Minden-Lübbecke II
19	Köln VII	90	Herford I
20	Leverkusen	91	Herford II
21	Rheinisch-Bergischer Kreis I	92	Bielefeld I
22	Rheinisch-Bergischer Kreis II	93	Bielefeld II
23	Oberbergischer Kreis I	94	**Gütersloh I - Bielefeld III**
24	Oberbergischer Kreis II	95	Gütersloh II
25	Rhein-Sieg-Kreis I	96	Gütersloh III
26	Rhein-Sieg-Kreis II	97	Lippe I
27	Rhein-Sieg-Kreis III	98	Lippe II
28	Rhein-Sieg-Kreis IV	99	Lippe III
29	Bonn I	100	Paderborn I
30	Bonn II	101	Paderborn II
31	Wuppertal I	102	Höxter
32	Wuppertal II	103	Hagen I
33	**Wuppertal III - Solingen II**	104	**Hagen II - Ennepe-Ruhr-Kreis III**
34	Solingen I	105	Ennepe-Ruhr-Kreis I
35	Remscheid	106	Ennepe-Ruhr-Kreis II
36	Mettmann I	107	Bochum I
37	Mettmann II	108	Bochum II
38	Mettmann III	109	**Bochum III - Herne II**
39	Mettmann IV	110	Herne I
40	Düsseldorf I	111	Dortmund I
41	Düsseldorf II	112	Dortmund II
42	Düsseldorf III	113	Dortmund III
43	Düsseldorf IV	114	Dortmund IV
44	Rhein-Kreis Neuss I	115	Unna I
45	Rhein-Kreis Neuss II	116	Unna II
46	Rhein-Kreis Neuss III	117	**Unna III - Hamm II**
47	Krefeld I	118	Hamm I
48	Krefeld II	119	Soest I
49	Mönchengladbach I	120	Soest II
50	Mönchengladbach II	121	Märkischer Kreis I
51	Viersen I	122	Märkischer Kreis II
52	Viersen II	123	Märkischer Kreis III
53	Kleve I	124	Hochsauerlandkreis I
54	Kleve II	125	**Hochsauerlandkreis II - Soest III**
55	Oberhausen I	126	Siegen-Wittgenstein I
56	**Oberhausen II - Wesel I**	127	Siegen-Wittgenstein II
57	Wesel II	128	Olpe
58	Wesel III		
59	Wesel IV		
60	Duisburg I		
61	Duisburg II		
62	Duisburg III		
63	Duisburg IV		
64	Mülheim I		
65	**Essen I - Mülheim II**		
66	Essen II		
67	Essen III		
68	Essen IV		
69	Recklinghausen I		
70	Recklinghausen II		
71	Recklinghausen III		

Landtagswahl 2005 in Nordrhein-Westfalen

– Landtagswahlkreise –