

Gäste und Übernachtungen im Reiseverkehr Nordrhein-Westfalens

August 2007

Herausgegeben vom
Landesamt für Datenverarbeitung und Statistik Nordrhein-Westfalen
Mauerstraße 51, 40476 Düsseldorf • Postfach 10 11 05, 40002 Düsseldorf
Telefon 0211 9449-01 • Telefax 0211 442006
Internet: <http://www.lids.nrw.de>
E-Mail: poststelle@lds.nrw.de

Erschienen im November 2007

Preis der gedruckten Ausgabe:
5,10 EUR (Jahresbezugspreis 51,00 EUR)

Eine kostenlose PDF-Version dieser Ausgabe finden Sie
zum Download in unserer Internet-Rubrik „Publikationsservice“.

© Landesamt für Datenverarbeitung und Statistik NRW, Düsseldorf, 2007
Vervielfältigung und Verbreitung, auch auszugsweise, mit Quellenangabe
gestattet.

Inhalt

	Seite
Vorbemerkungen	5
Grafiken	6
Tabellenteil	
1. Entwicklung der Ankünfte und Übernachtungen.	11
2. Kapazität und Leistung der Beherbergungsstätten im August 2007 nach	
2.1 Gemeinden	12
2.2 Gemeindegruppen und Betriebsarten.	26
2.3 Reisegebieten und Betriebsarten	30
2.4 Reisegebieten und Herkunftsländern	34
3. Leistung der Beherbergungsstätten von Januar bis August 2007 nach	
3.1 Gemeinden	46
3.2 Gemeindegruppen und Betriebsarten.	60
3.3 Reisegebieten und Betriebsarten	64
3.4 Reisegebieten und Herkunftsländern	68
4. Leistung der Campingplätze nach Herkunftsländern	80
Karte	
Reisegebiete in Nordrhein-Westfalen	85
Übersicht über die neuen Reisegebiete / Regionen in Nordrhein-Westfalen	87
Karte	
Kur- und Erholungsorte in Nordrhein-Westfalen	91
Verzeichnis der Kurorte und Erholungsorte in Nordrhein-Westfalen	93
Veröffentlichungen	96

Zeichenerklärung

(nach DIN 55 301)

- 0 weniger als die Hälfte von 1 in der letzten besetzten Stelle, jedoch mehr als nichts
- nichts vorhanden (genau null)
- . Zahlenwert unbekannt oder geheim zu halten
- x Tabellenfach gesperrt, weil Aussage nicht sinnvoll
- . . . Angabe fällt später an

Hinweis

Abweichungen in den Summen ergeben sich aus dem Runden der Einzelwerte.

Eventuelle Abweichungen der Monatswerte in Tabelle 1 gegenüber den Monatswerten vorangegangener Statistischer Berichte ergeben sich durch Nachmeldungen.

Vorbemerkungen

In der Beherbergungsstatistik des Reiseverkehrs werden monatlich die angekommenen Gäste und Gästeübernachtungen in Beherbergungsbetrieben und auf Campingplätzen erfasst, wobei die Gäste aus dem Ausland nach dem Herkunftsland (ständiger Wohnsitz) untergliedert werden. Bei Beherbergungsbetrieben wird die Zahl der angebotenen Betten und bei Campingplätzen die Zahl der angebotenen Stellplätze erhoben. Einmal jährlich wird bei Betrieben der klassischen Hotellerie zum Stichtag 31. Juli die Zahl der angebotenen Gästezimmer erfasst und in der Juli-Ausgabe dieses Berichts veröffentlicht.

Die Rechtsgrundlage dieser Erhebung ist das „Gesetz zur Neuordnung der Statistik über die Beherbergung im Reiseverkehr (Beherbergungsstatistikgesetz – BeherbStatG) vom 22. Mai. 2002“ (BGBl. I S. 1642). Nach § 3 (I) dieses Gesetzes werden nur Beherbergungsstätten in die Erhebung einbezogen, die gleichzeitig mehr als acht Gäste vorübergehend aufnehmen können.

Darstellung der Ergebnisse

Die vorliegenden Monatsergebnisse enthalten vorläufige Zahlen. In der Regel weichen aber die endgültigen Ergebnisse nur geringfügig davon ab. In den aufsummierten Teiljahresergebnissen im zweiten Teil des Berichtes fließen jeweils nachträgliche Meldungen von Beherbergungsbetrieben ein, sodass diese Ergebnisse im Laufe des Jahres beständiger werden.

Zurzeit gibt es in Nordrhein-Westfalen acht Gemeinden (von 396), die keine Beherbergungsstätte mit mehr als acht Betten haben. Sie werden in der Erhebung nicht berücksichtigt.

Die Zahl der prädikatisierten Orte in Nordrhein-Westfalen beträgt zurzeit 69. Darunter befinden sich 9 Mineral-, Moor-, Sole- und Thermalbäder, 4 Heilklimatische Kurorte, 8 Kneippkurorte, 4 Kneippheilbäder, 17 Luftkurorte und 27 Erholungsorte. Eine Übersicht der Lage dieser Orte finden Sie am Ende des Berichtes.

Campingplätze und Boardinghouses

Ab dem Berichtsmonat Januar 2004 werden die Gästeankünfte und -übernachtungen für alle Beherbergungsbetriebe einschl. der Campingplätze ausgewiesen. In der fachlichen Gliederung nach Betriebsarten werden ab diesem Zeitpunkt die Campingplätze als eigenständige Betriebsart dargestellt. Wegen des großen Interesses an den Herkunftsländern ausländischer Camper wird die Tabelle 4 aber weiterhin beibehalten.

Boardinghouses sind definitionsgemäß Beherbergungsstätten ohne angebotene Verpflegung, jedoch mit Kochgelegenheit. Ein hotelähnlicher Service ergänzt die Leistung dieses Hauses. Aufgrund ihrer geringen Anzahl in NRW unterliegen die Daten von Boardinghouses der Geheimhaltung. Daher werden sie mit den Erholungs-, Ferien- und Schulungsheimen in einer Summe ausgewiesen.

Geänderte Reisegebiete

Ab Berichtsmonat Januar 2005 umfasst zum einen das Reisegebiet „Köln und Region“ die Ergebnisse der kreisfreien Stadt Köln und die des Rhein-Erft-Kreises. Zum anderen werden unter dem neuen Namen „Düsseldorf und Kreis Mettmann“ die Ergebnisse der beiden Verwaltungsbezirke dargestellt. Eine Übersicht der aktuellen geografischen Abgrenzung der Reisegebiete befindet sich am Ende des Berichtes.

Wegfall der Zimmerauslastung

Ab dem Berichtsmonat Juni 2005 werden die Angaben zur Belegung der Gästezimmer in der Hotellerie nicht mehr erhoben. Die Erfahrungen in der Praxis haben gezeigt, dass mit diesem Merkmal große Belastungen für die Berichtspflichtigen verbunden waren. Der Aussagewert des Merkmals hat diesen Erhebungsaufwand nicht gerechtfertigt.

Aus demselben Grund wird die Anzahl der Gästezimmer in der Hotellerie nur noch jährlich zum Stichtag 31.07. erhoben.

Neue Herkunftsländer

Ab Berichtsmonat Januar 2006 werden bei der Darstellung der Ergebnisse nach Herkunftsländern neue Länder einzeln ausgewiesen. Unter den EU-Ländern erfolgt jetzt auch der Nachweis für Gäste aus den 10 neuen EU-Beitrittsländern. Ebenso werden Gäste aus der „Ukraine“ und aus „Indien“ so wie aus „Australien“ und aus „Neuseeland und Ozeanien“ einzeln ausgewiesen. Da für diese Länder keine Vorjahreswerte vorliegen kann die Veränderung zum Vorjahr nicht berechnet werden. In den Positionen, bei denen eine Vergleichbarkeit zum Vorjahr nicht gegeben ist, wird die Veränderung als „x = Aussage nicht sinnvoll“ dargestellt.

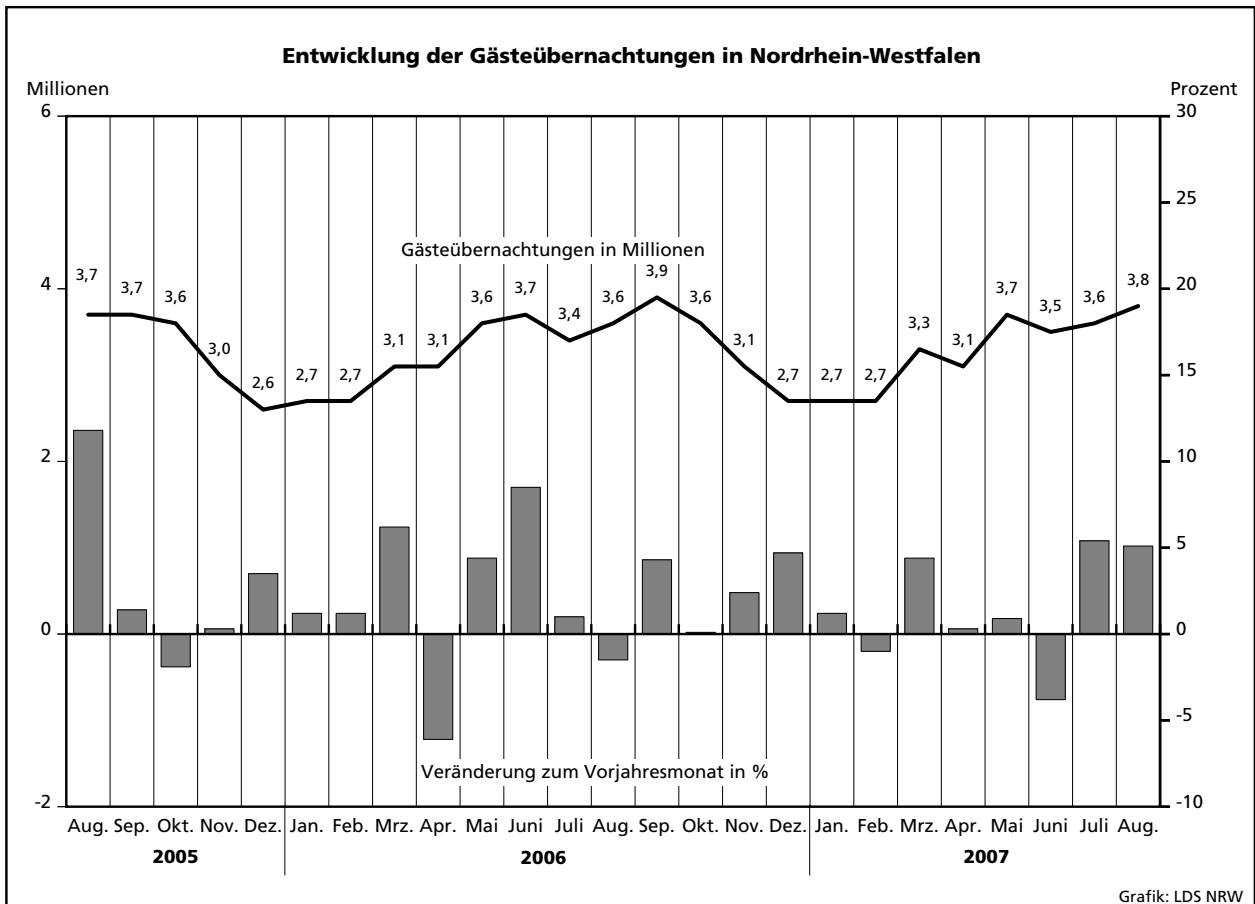
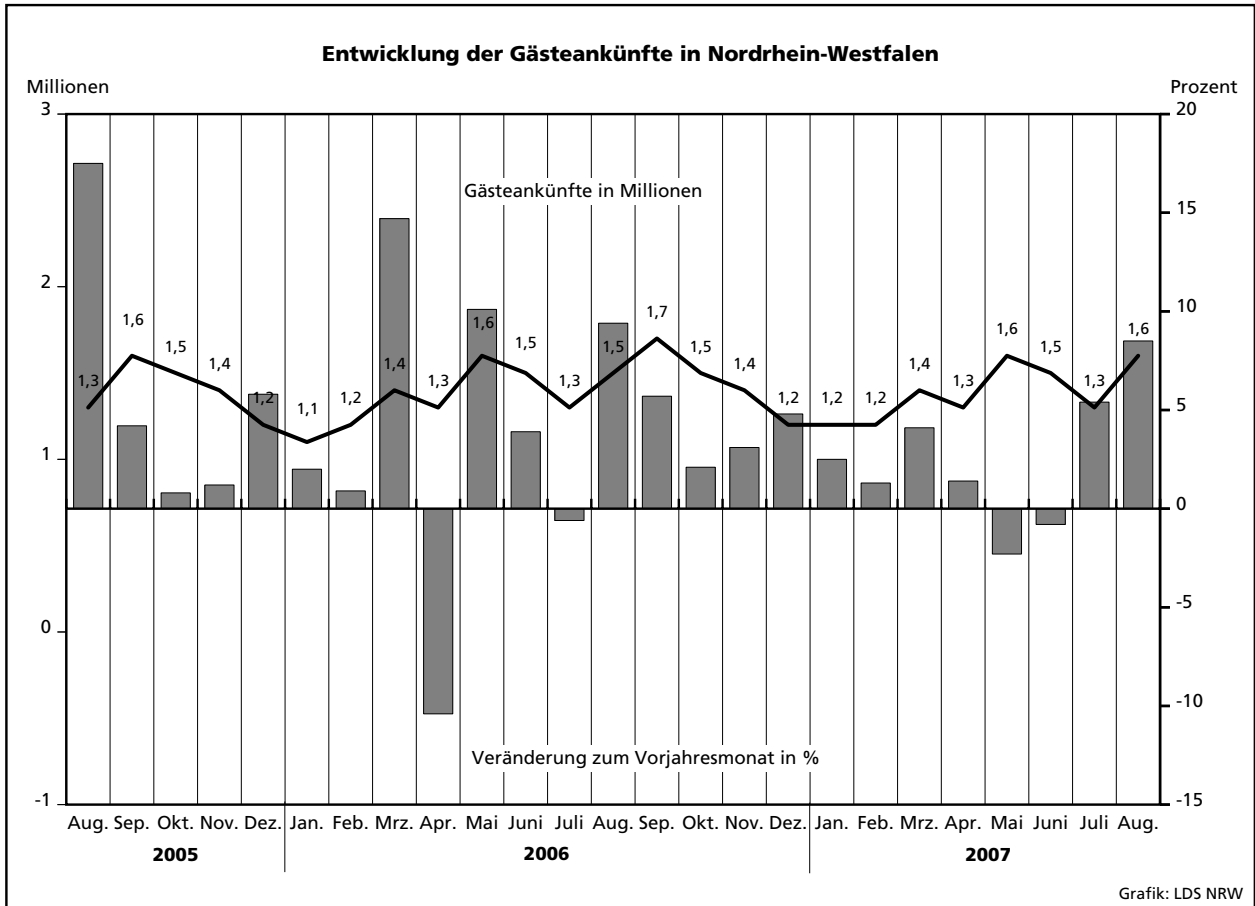

Übernachtungen in NRW je 1 000 Einwohner nach Reisegebieten sowie Anteil der deutschen und ausländischen Gäste im August 2007

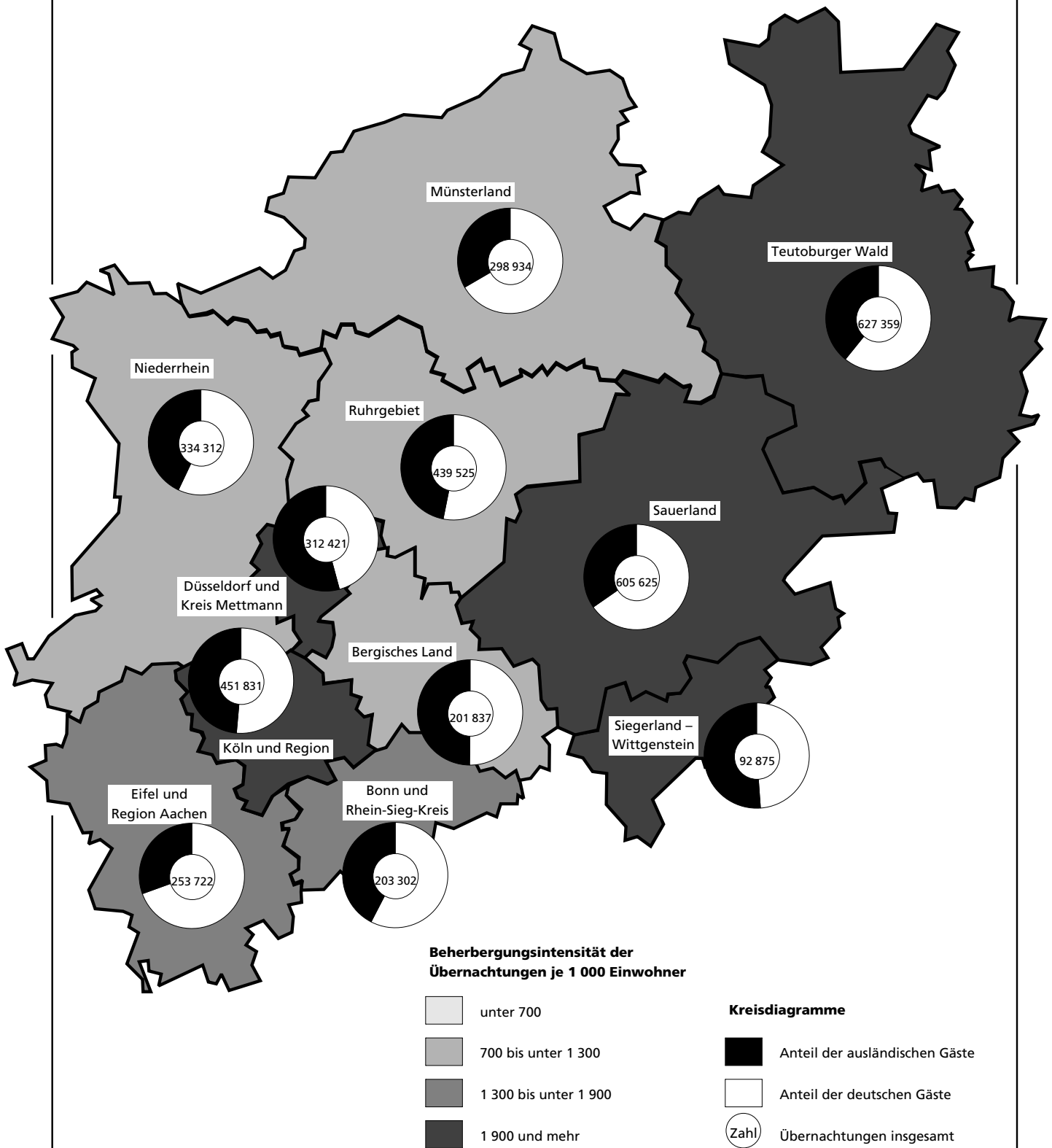

Tabellenteil

2.1 Kapazität und Leistung der Beherber

August

Amtliche Schlüsselnummer	Verwaltungsbezirk	Betriebe		Betten			Mittlere Aufenthaltsdauer ³⁾	
		geöffnete	Veränderung ¹⁾	angebotene	Veränderung ¹⁾	mittlere Auslastung ²⁾	aller Gäste	ausländischer Gäste
111 000	Kreisfreie Städte							
	Düsseldorf	216	+3,3	19 663	+4,3	38,4	1,8	2,0
112 000	Duisburg	46	-	2 651	+1,2	41,1	2,1	2,5
113 000	Essen	84	-2,3	6 556	+4,5	34,0	2,2	2,0
114 000	Krefeld	26	+8,3	1 706	+3,6	33,9	2,0	2,2
116 000	Mönchengladbach	34	+6,3	1 912	+5,8	34,4	2,1	2,4
117 000	Mülheim an der Ruhr	28	-	1 365	-0,3	26,6	2,0	2,6
119 000	Oberhausen	19	-9,5	1 604	+1,0	46,5	1,7	1,9
120 000	Remscheid	20	+5,3	923	+0,7	31,0	1,7	1,6
122 000	Solingen	27	+3,8	1 207	+1,0	27,8	2,1	2,7
124 000	Wuppertal	44	+18,9	3 045	+25,6	41,1	2,0	2,1
154 000	Kreis Kleve	108	+1,9	5 584	+1,7	32,2	2,1	2,0
154 004	Bedburg-Hau	2	-33,3	27	-27,0	.	.	.
154 008	Emmerich am Rhein, Stadt	11	+10,0	272	+4,6	32,4	2,5	3,6
154 012	Geldern, Stadt	10	-	554	-1,4	54,1	3,2	1,5
154 016	Goch, Stadt	6	-	268	+2,3	28,3	2,0	2,3
154 020	Issum	-	-	-	-	-	-	-
154 024	Kalkar, Stadt	6	-	1 128	-0,2	28,4	1,9	1,9
154 028	Kerken	5	-	183	-	14,0	1,9	2,3
154 032	Kevelaer, Stadt	24	+4,3	891	+0,7	28,2	2,3	1,6
154 036	Kleve, Stadt	11	+10,0	1 006	+8,8	42,0	2,0	2,5
154 040	Kranenburg	4	-	271	-	.	.	.
154 044	Rees, Stadt	11	-	240	+0,8	17,5	1,8	2,8
154 048	Rheurd	5	-	161	-	16,8	1,7	2,2
154 052	Straelen, Stadt	4	-	283	+0,4	38,4	1,6	1,1
154 056	Uedem	1	-50,0	97	-19,8	.	.	.
154 060	Wachtendonk	3	-	59	-7,8	25,2	1,2	1,6
154 064	Weeze	5	+25,0	144	+29,7	16,3	2,1	1,5
158 000	Kreis Mettmann	107	+2,9	6 954	-0,5	33,8	1,8	1,9
158 004	Erkrath, Stadt	9	-10,0	399	-4,3	24,9	1,6	1,9
158 008	Haan, Stadt	6	-	441	+3,8	27,4	2,0	2,6
158 012	Heiligenhaus, Stadt	6	+20,0	250	-2,7	.	.	.
158 016	Hilden, Stadt	14	+27,3	942	+12,8	34,5	2,1	2,6
158 020	Langenfeld (Rhld.), Stadt	6	-	315	-0,3	33,1	1,7	1,9
158 024	Mettmann, Stadt	7	-22,2	937	-5,2	29,2	2,0	1,6
158 026	Monheim am Rhein, Stadt	9	+12,5	434	+2,4	28,3	1,8	1,8
158 028	Ratingen, Stadt	35	+2,9	2 595	-3,4	40,3	1,7	1,7
158 032	Velbert, Stadt	13	-	600	-	31,6	1,9	2,3
158 036	Wülfrath, Stadt	2	-	41	-	.	.	.
162 000	Rhein-Kreis Neuss	86	+6,2	5 069	-2,3	29,4	2,0	2,4
162 004	Dormagen, Stadt	15	-6,3	435	-25,0	26,2	1,9	1,6
162 008	Grevenbroich, Stadt	11	+83,3	445	+22,6	36,0	2,4	3,0
162 012	Jüchen	2	-	48	-	.	.	.
162 016	Kaarst, Stadt	9	-	575	-0,7	37,0	1,7	2,0
162 020	Korschenbroich, Stadt	5	-	88	-	.	.	.
162 022	Meerbusch, Stadt	16	+14,3	597	+1,0	18,6	2,3	4,4
162 024	Neuss, Stadt	23	-4,2	2 781	-2,1	31,8	1,9	2,0
162 028	Rommerskirchen	5	-	100	+3,1	33,8	3,6	7,6
166 000	Kreis Viersen	66	+1,5	2 494	-0,6	36,9	1,9	1,9
166 004	Brüggen	8	+14,3	381	+0,5	22,0	2,0	2,4
166 008	Grefrath	2	-	179	-3,8	.	.	.
166 012	Kempen, Stadt	5	-	134	+16,5	28,4	1,8	2,7
166 016	Nettetal, Stadt	14	-6,7	879	-1,9	58,3	2,0	1,3
166 020	Niederkrüchten	7	-	82	-	10,5	2,4	6,1
166 024	Schwalmtal	4	+33,3	51	+54,5	.	.	.
166 028	Tönisvorst, Stadt	5	-	100	-2,9	33,5	1,5	1,0
166 032	Viersen, Stadt	11	-	254	-5,2	30,8	1,7	1,6
166 036	Willich, Stadt	10	-	434	-2,7	41,9	2,1	1,9
170 000	Kreis Wesel	101	-1,0	4 270	-2,3	20,0	1,9	2,1
170 004	Alpen	1	-	23	-	.	.	.
170 008	Dinslaken, Stadt	10	-	303	-2,3	24,4	2,8	2,8
170 012	Hamminkeln, Stadt	8	-	228	-	10,6	1,6	1,7
170 016	Hünxe	3	-	78	+1,3	.	.	.

1) Veränderung gegenüber dem Vorjahresmonat in % - 2) mittlere Auslastung = (Übernachtungen / angebotene Bettentage) * 100 - 3) mittlere Aufenthaltsdauer

gungsstätten nach Verwaltungsbezirken

2007

Ankünfte				Übernachtungen				Amtliche Schlüsselnummer
aller Gäste	Veränderung ¹⁾	ausländischer Gäste	Veränderung ¹⁾	aller Gäste	Veränderung ¹⁾	ausländischer Gäste	Veränderung ¹⁾	
135 692	+8,9	44 597	+3,8	239 125	+6,0	91 332	+3,7	111 000
16 415	+9,9	2 829	+12,8	33 758	+12,2	7 162	+32,4	112 000
37 917	+5,6	6 323	+14,6	82 740	+7,9	12 692	+11,7	113 000
8 987	+0,8	1 776	-9,9	17 842	-10,6	3 949	-20,7	114 000
9 700	+6,9	1 752	+21,2	20 335	+14,1	4 194	+19,8	116 000
6 684	-0,4	856	+13,2	13 376	+5,4	2 210	+20,5	117 000
13 702	+17,8	2 423	+17,6	23 133	+13,1	4 525	+19,0	119 000
5 329	+5,0	1 596	+20,5	8 864	+8,5	2 619	+42,3	120 000
5 501	+3,5	668	-13,0	11 303	-1,7	1 783	-30,7	122 000
19 721	+65,3	3 164	+4,7	38 838	+26,2	6 776	-14,8	124 000
40 215	+8,5	9 869	-3,4	86 263	+4,9	19 275	+3,0	154 000
.	154 004
1 457	+44,1	386	+5,8	3 580	+76,2	1 379	+141,5	154 008
2 918	+30,7	230	+180,5	9 292	+13,7	337	+85,2	154 012
1 184	-25,1	181	+49,6	2 354	-24,6	423	+66,5	154 016
-	-	-	-	-	-	-	-	154 020
10 583	-7,8	5 937	-5,4	20 165	-8,5	11 081	+1,9	154 024
1 898	+15,2	66	-61,2	3 575	+43,3	153	-29,8	154 028
7 446	+8,0	1 479	-11,2	17 384	+7,2	2 324	+0,7	154 032
6 616	+22,6	1 089	-6,1	13 104	+5,6	2 755	-26,0	154 036
.	154 040
1 825	+29,2	115	+6,5	3 354	+23,2	318	+73,8	154 044
664	+69,8	21	+75,0	1 115	+35,8	46	+58,6	154 048
2 115	+8,3	285	+34,4	3 372	-4,4	324	+15,3	154 052
.	154 056
369	-8,9	9	-57,1	460	-28,1	14	-73,1	154 060
276	+89,0	29	+81,3	592	+35,8	44	+175,0	154 064
40 854	+9,0	6 602	-12,3	73 296	+2,3	12 869	-15,9	158 000
1 960	+0,5	277	-23,5	3 075	-6,6	518	-20,3	158 004
1 909	+15,6	173	+3,0	3 746	+10,9	457	-1,1	158 008
.	158 012
4 741	+19,2	1 030	+3,5	9 943	+13,4	2 657	+9,7	158 016
1 942	+7,0	245	-3,9	3 228	+21,7	461	-18,0	158 020
4 315	-5,4	457	-8,2	8 476	-20,9	728	-15,9	158 024
2 325	+6,7	368	-63,8	4 217	+3,1	680	-62,3	158 026
19 364	+13,0	3 360	-8,4	32 383	+4,3	5 704	-23,1	158 028
3 090	+9,7	520	+47,7	5 877	+13,5	1 213	+52,0	158 032
.	158 036
27 315	+10,4	5 422	+4,4	53 946	+6,5	12 842	+5,4	162 000
2 483	-6,0	490	-35,3	4 598	-2,6	792	-37,9	162 004
2 090	+81,3	441	+22,2	4 964	+69,6	1 326	+4,6	162 008
.	162 012
3 814	+30,1	523	+39,1	6 511	+23,1	1 048	+14,7	162 016
.	162 020
3 666	+37,6	643	+56,1	8 549	+34,8	2 823	+190,7	162 022
14 439	-0,5	3 213	+0,7	27 405	-7,4	6 474	-14,8	162 024
291	-4,6	23	+64,3	1 048	+11,1	174	x	162 028
19 083	+18,7	1 940	+21,4	36 835	+22,9	3 673	+3,2	166 000
3 434	+19,5	461	+26,6	6 805	-1,5	1 106	-11,7	166 004
.	166 008
660	-	62	-42,1	1 178	-1,0	166	-42,0	166 012
8 090	+30,9	227	-14,7	15 898	+51,0	298	-10,8	166 016
590	+12,4	70	+48,9	1 394	+4,3	430	+62,9	166 020
.	166 024
707	+16,3	4	x	1 038	+4,3	4	x	166 028
1 388	-6,0	147	-34,1	2 425	+6,2	242	-41,3	166 032
2 706	+4,2	358	+3,5	5 634	+10,7	677	-3,0	166 036
34 777	+22,5	5 670	+32,5	66 523	+21,2	11 738	+31,2	170 000
1 301	-8,5	100	-5,7	3 678	+2,1	279	-33,9	170 004
1 394	-0,5	54	-57,1	2 194	-7,2	92	-70,0	170 012
.	170 016

dauer (in Tagen) = Übernachtungen / Ankünfte

Noch: 2.1 Kapazität und Leistung der Beherber

August

Amtliche Schlüsselnummer	Verwaltungsbezirk	Betriebe		Betten			Mittlere Aufenthaltsdauer ³⁾	
		geöffnete	Veränderung ¹⁾	an-gebotene	Veränderung ¹⁾	mittlere Auslastung ²⁾	aller Gäste	ausländischer Gäste
	Noch: Kreis Wesel							
170 020	Kamp-Lintfort, Stadt	9	+12,5	289	+14,7	28,5	2,7	2,5
170 024	Moers, Stadt	15	–	764	+0,7	51,1	1,9	2,0
170 028	Neukirchen-Vluyn, Stadt	3	–25,0	146	–5,8	41,5	1,7	1,9
170 032	Rheinberg, Stadt	5	–	101	–3,8	20,6	1,9	1,9
170 036	Schermbek	11	–	635	+1,1	51,5	1,9	1,6
170 040	Sonsbeck	4	–20,0	101	–28,9	14,1	2,7	3,2
170 044	Voerde (Niederrhein), Stadt	5	–	185	–0,5	20,9	2,0	2,3
170 048	Wesel, Stadt	14	–	814	–9,9	7,1	1,7	2,5
170 052	Xanten, Stadt	13	–	603	–	48,7	1,9	1,7
100 000	Reg.-Bez. Düsseldorf	1 012	+2,6	65 003	+2,8	33,5	1,9	2,1
	Kreisfreie Städte							
313 000	Aachen	62	–1,6	4 653	+0,9	50,5	2,1	2,0
314 000	Bonn	93	–1,1	7 475	–0,7	39,1	2,2	3,1
315 000	Köln	247	–1,6	25 078	–0,6	43,1	1,8	2,0
316 000	Leverkusen	21	–4,5	1 530	–2,4	36,3	2,0	2,3
354 000	Kreis Aachen	118	–0,8	3 881	–3,8	26,7	2,6	2,6
354 004	Alsdorf, Stadt	2	–	85	–	.	.	.
354 008	Baesweiler, Stadt	3	–	83	–	.	.	.
354 012	Eschweiler, Stadt	10	+11,1	250	+10,6	33,0	2,1	3,7
354 016	Herzogenrath, Stadt	5	–	136	–4,2	40,2	1,6	2,5
354 020	Monschau, Stadt	41	–	1 251	–6,4	22,1	2,6	2,3
354 024	Roetgen	7	–	104	+3,0	20,9	4,2	6,5
354 028	Simmerath	36	–7,7	1 365	–9,2	31,4	3,2	2,9
354 032	Stolberg (Rhld.), Stadt	9	+12,5	417	+13,3	29,5	2,2	3,4
354 036	Würselen, Stadt	5	–	190	–	29,9	1,5	1,8
358 000	Kreis Düren	80	+1,3	2 313	+2,2	16,1	2,2	2,4
358 004	Aldenhoven	1	–	15	–	.	.	.
358 008	Düren, Stadt	13	–13,3	494	–2,6	31,6	1,9	1,6
358 012	Heimbach, Stadt	22	–4,3	487	+1,0	5,4	2,2	2,6
358 016	Hürtgenwald	8	–	308	–2,2	20,1	2,0	3,1
358 020	Inden	2	–	44	–	.	.	.
358 024	Jülich, Stadt	5	–	142	–0,7	27,9	2,1	2,7
358 028	Kreuzau	4	–	131	–	27,5	2,5	4,8
358 032	Langerwehe	1	x	10	x	–	–	–
358 036	Linnich, Stadt	3	+50,0	48	+45,5	.	.	.
358 040	Merzenich	–	–	–	–	–	–	–
358 044	Nideggen, Stadt	17	+6,3	567	+5,4	17,1	2,6	2,7
358 048	Niederzier	3	+50,0	47	+30,6	22,5	2,2	–
358 052	Nörvenich	–	–	–	–	–	–	–
358 056	Titz	–	–	–	–	–	–	–
358 060	Vettweiß	1	–	20	–	.	.	.
362 000	Rhein-Erft-Kreis	116	+0,9	5 787	+1,0	40,0	1,9	2,1
362 004	Bedburg, Stadt	4	–	116	+1,8	25,4	1,6	1,8
362 008	Bergheim, Stadt	17	–10,5	448	–4,3	32,8	3,8	6,8
362 012	Brühl, Stadt	19	+5,6	1 492	–0,9	47,6	1,6	1,5
362 016	Elsdorf	3	–	76	–	25,1	2,0	1,6
362 020	Erfstadt, Stadt	11	+10,0	297	+3,1	11,8	2,4	1,9
362 024	Frechen, Stadt	13	–7,1	742	–	35,3	1,4	1,5
362 028	Hürth, Stadt	16	+6,7	1 351	+1,2	56,8	2,5	2,6
362 032	Kerpen, Stadt	13	–	415	–	29,8	1,8	1,7
362 036	Pulheim, Stadt	12	–	391	–2,3	31,0	1,9	2,5
362 040	Wesseling, Stadt	8	+14,3	459	+18,3	39,2	2,1	1,8
366 000	Kreis Euskirchen	142	–1,4	6 397	+0,4	35,9	3,3	6,3
366 004	Bad Münstereifel, Stadt	28	–	996	+1,3	42,2	2,8	5,1
366 008	Blankenheim	13	–13,3	588	–3,0	29,3	2,6	3,6
366 012	Dahlem	9	–	967	+0,4	48,4	7,0	19,7
366 016	Euskirchen, Stadt	14	–	545	–0,5	34,3	1,8	1,7
366 020	Hellenthal	20	+5,3	586	+7,3	21,7	2,7	2,5
366 024	Kall	14	–12,5	450	–8,5	34,9	2,7	3,1
366 028	Mechernich, Stadt	12	+9,1	311	+2,6	24,7	2,2	2,5
366 032	Nettersheim	8	–11,1	691	–0,4	55,2	5,1	17,6

gungsstätten nach Verwaltungsbezirken

2007

Ankünfte				Übernachtungen				Amtliche Schlüsselnummer
aller Gäste	Veränderung ¹⁾	ausländischer Gäste	Veränderung ¹⁾	aller Gäste	Veränderung ¹⁾	ausländischer Gäste	Veränderung ¹⁾	
936	+35,8	102	-34,6	2 549	+39,7	250	-54,1	170 020
6 464	+34,2	2 354	+153,1	12 094	+44,8	4 649	+150,1	170 024
1 122	+15,1	72	-10,0	1 877	+14,6	138	+5,3	170 028
340	+13,7	95	-	645	+7,3	182	+7,1	170 032
5 741	+18,6	780	+18,5	10 747	+22,5	1 244	+3,5	170 036
1 333	+31,3	89	+53,4	3 579	+33,4	282	+49,2	170 040
601	-0,2	23	-54,0	1 196	-12,1	54	-63,3	170 044
9 551	+46,4	1 497	+4,0	16 346	+29,1	3 684	+22,5	170 048
5 535	+5,2	407	+1,5	10 711	+5,9	711	-3,9	170 052
421 892	+11,7	95 487	+4,8	806 177	+8,5	197 639	+4,0	100 000
37 302	+16,4	12 307	+11,2	78 187	-12,3	24 164	-31,4	313 000
46 411	-1,9	9 299	+6,7	101 338	+6,5	28 732	+19,4	314 000
207 464	-0,6	66 309	-7,2	369 525	+1,9	131 717	-1,4	315 000
8 572	-8,6	1 757	-21,1	17 217	-1,3	4 107	-10,0	316 000
21 473	-1,3	5 543	-10,4	56 600	+1,2	14 574	-12,0	354 000
.	354 004
.	354 008
1 237	-11,6	247	-16,0	2 558	-25,4	915	-24,9	354 012
1 052	+21,6	15	-85,7	1 693	-6,0	38	-84,9	354 016
8 544	+4,1	3 288	-8,2	22 254	+9,6	7 506	-12,2	354 020
942	+1,8	103	-59,6	3 935	+113,4	674	+71,9	354 024
6 038	-5,6	1 304	+5,2	19 193	-1,6	3 725	+3,5	354 028
1 697	-8,8	391	-18,2	3 808	-31,3	1 348	-34,3	354 032
1 158	-7,0	153	+3,4	1 764	-18,1	273	-15,0	354 036
12 487	-5,5	2 558	-4,8	27 379	-14,3	6 146	-25,5	358 000
.	358 004
2 659	-32,9	914	-3,5	5 086	-30,5	1 462	-40,0	358 008
2 246	-0,3	475	-23,6	5 052	-1,3	1 230	-24,2	358 012
2 752	+34,7	489	+24,1	5 375	-13,8	1 519	+9,8	358 016
.	358 020
576	-17,9	125	-18,8	1 227	-32,4	333	-28,7	358 024
444	+16,8	16	-76,5	1 115	+16,3	76	-60,8	358 028
-	-	-	-	-	-	-	-	358 032
.	358 036
.	358 040
3 106	-4,7	508	+5,6	7 965	-11,1	1 386	-30,8	358 044
152	+36,9	-	-	328	+11,6	-	-	358 048
-	-	-	-	-	-	-	-	358 052
-	-	-	-	-	-	-	-	358 056
.	358 060
43 138	+4,7	11 920	-6,1	82 306	+1,8	25 254	-5,1	362 000
560	-6,0	96	+60,0	912	-11,4	172	+83,0	362 004
1 201	-15,7	316	+7,8	4 549	-17,0	2 161	-20,6	362 008
16 866	-4,1	4 406	-4,4	26 444	-5,4	6 595	-2,2	362 012
296	-20,6	67	+6,3	592	-27,0	107	+7,0	362 016
2 001	+3,0	96	+209,7	4 729	+0,8	184	+174,6	362 020
5 696	+1,5	982	-66,5	8 126	-6,8	1 473	-60,2	362 024
9 667	+24,8	4 947	+24,6	23 791	+14,0	12 637	+10,7	362 028
2 136	-5,8	496	+41,3	3 831	-13,4	848	-22,5	362 032
2 002	+22,7	199	-4,8	3 759	+13,3	496	+28,5	362 036
2 713	+34,1	315	+78,0	5 573	+55,9	581	+91,7	362 040
27 428	+11,1	3 733	-2,4	91 556	-3,1	23 404	-12,8	366 000
4 572	+12,8	242	-36,0	13 027	+1,4	1 228	-49,5	366 004
4 581	+11,6	399	-16,4	11 814	-2,4	1 438	+2,6	366 008
2 210	+7,0	592	-22,6	15 514	-12,4	11 633	-16,2	366 012
3 295	+13,3	858	+46,9	5 789	-10,9	1 432	+18,4	366 016
2 706	+11,1	268	+16,0	7 434	+11,7	662	+5,9	366 020
1 772	+12,7	27	+35,0	4 770	-1,8	84	+75,0	366 024
1 082	-3,5	75	+17,2	2 385	-15,2	184	+43,8	366 028
2 325	+15,2	10	-9,1	11 833	+4,1	176	+8,0	366 032

Noch: **2.1 Kapazität und Leistung der Beherber**

August

Amtliche Schlüsselnummer	Verwaltungsbezirk	Betriebe		Betten			Mittlere Aufenthaltsdauer ³⁾	
		geöffnete	Veränderung ¹⁾	an-gebotene	Veränderung ¹⁾	mittlere Auslastung ²⁾	aller Gäste	ausländischer Gäste
	Noch: Kreis Euskirchen							
366 036	Schleiden, Stadt	16	–	1 068	+0,9	30,8	3,9	5,6
366 040	Weilerswist	3	+50,0	53	+43,2	31,0	1,9	2,3
366 044	Zülpich, Stadt	5	–	142	–	45,9	5,5	2,7
370 000	Kreis Heinsberg	61	+10,9	1 578	+10,0	27,3	2,3	2,7
370 004	Erkelenz, Stadt	8	–	216	–	48,1	2,2	2,0
370 008	Gangelt	1	–	14	+16,7	.	.	.
370 012	Geilenkirchen, Stadt	6	–	188	–	41,3	2,9	4,2
370 016	Heinsberg, Stadt	4	–	101	–	31,0	2,1	2,0
370 020	Hückelhoven, Stadt	5	–16,7	139	–24,0	16,2	2,0	2,2
370 024	Selkant	2	–	11	–8,3	.	.	.
370 028	Übach-Palenberg, Stadt	4	–20,0	153	–10,0	39,3	3,0	1,9
370 032	Waldfeucht	3	+50,0	38	–	20,0	2,4	3,5
370 036	Wassenberg, Stadt	14	+27,3	233	+25,3	12,0	2,0	1,7
370 040	Wegberg, Stadt	14	+40,0	485	+47,9	31,4	2,3	1,8
374 000	Oberbergischer Kreis	128	–3,0	6 264	–0,1	31,4	3,3	3,1
374 004	Bergneustadt, Stadt	9	–10,0	338	–0,6	12,7	3,0	2,1
374 008	Engelskirchen	9	–	426	–0,5	70,8	7,0	1,4
374 012	Gummersbach, Stadt	20	+5,3	944	+5,9	14,4	2,3	3,3
374 016	Hückeswagen, Stadt	7	–	195	–2,0	6,3	1,9	2,2
374 020	Lindlar	14	–	515	+3,2	29,4	2,9	3,6
374 024	Marienheide	9	–	555	+8,0	24,2	2,5	2,5
374 028	Morsbach	4	–	270	–	35,7	2,3	4,2
374 032	Nümbrecht	9	–10,0	982	–1,0	56,7	4,2	2,8
374 036	Radevormwald, Stadt	9	–	545	+1,3	51,9	2,9	1,8
374 040	Reichshof	11	–15,4	460	–17,3	62,3	10,2	4,4
374 044	Waldbröl, Stadt	5	–	227	–1,7	38,6	3,9	3,8
374 048	Wiehl, Stadt	10	–9,1	469	–2,3	34,2	2,9	3,6
374 052	Wipperfürth, Stadt	12	–	338	+0,9	37,8	2,1	2,3
378 000	Rhein.-Berg. Kreis	80	–	3 778	+2,4	31,5	2,4	2,9
378 004	Bergisch Gladbach, Stadt	24	–4,0	1 362	–1,7	31,4	2,1	2,3
378 008	Burscheid, Stadt	5	–	163	–	39,9	3,0	4,7
378 012	Kürten	10	+11,1	209	+1,0	22,2	2,3	2,2
378 016	Leichlingen (Rhld.), Stadt	9	–18,2	438	+0,5	41,4	8,7	2,8
378 020	Odenthal	7	–	443	–	33,7	2,0	2,0
378 024	Overath, Stadt	12	+20,0	345	+35,3	15,4	1,7	1,7
378 028	Rösrath, Stadt	3	–25,0	239	–4,4	33,2	2,2	2,3
378 032	Wermelskirchen, Stadt	10	+11,1	579	+5,7	30,4	1,6	3,6
382 000	Rhein-Sieg-Kreis	177	+0,6	9 106	+1,1	33,9	2,1	2,3
382 004	Alfter	3	–	106	–	24,6	1,9	3,4
382 008	Bad Honnef, Stadt	17	–	1 346	–1,4	39,0	2,1	3,2
382 012	Bornheim, Stadt	12	–	435	+1,6	24,1	2,1	2,0
382 016	Eitorf	6	–	227	–0,9	20,2	1,7	–
382 020	Hennef (Sieg), Stadt	16	–5,9	1 138	+2,0	32,2	2,5	2,4
382 024	Königswinter, Stadt	29	–6,5	1 803	–2,2	36,9	2,1	2,5
382 028	Lohmar, Stadt	12	+9,1	300	+3,4	17,5	1,5	1,9
382 032	Meckenheim, Stadt	4	–	185	+6,9	35,0	1,8	2,1
382 036	Much	6	–	395	–0,5	56,4	2,8	3,2
382 040	Neunkirchen-Seelscheid	3	–	48	–	6,5	1,6	2,1
382 044	Niederkassel, Stadt	8	–	223	–	36,8	1,7	3,1
382 048	Rheinbach, Stadt	6	–	163	–1,8	30,5	2,7	1,1
382 052	Ruppichteroth	4	–	237	+28,1	26,7	2,5	1,8
382 056	Sankt Augustin, Stadt	4	–	225	–4,3	35,7	1,9	1,9
382 060	Siegburg, Stadt	15	–	652	+0,2	27,1	1,6	1,8
382 064	Swisttal	3	+50,0	100	+31,6	26,1	1,4	3,6
382 068	Troisdorf, Stadt	11	+10,0	744	+6,0	43,9	1,9	1,5
382 072	Wachtberg	5	–	278	–	37,8	2,0	2,3
382 076	Windeck	13	+8,3	501	+0,4	28,5	3,7	2,0
300 000	Reg.-Bez. Köln	1 325	–0,4	77 840	+0,1	36,8	2,1	2,3
	Kreisfreie Städte							
512 000	Bottrop	13	+8,3	629	+37,0	36,1	2,0	2,0
513 000	Gelsenkirchen	22	–4,3	1 884	–2,0	38,2	2,7	2,7
515 000	Münster	83	+1,2	7 242	+0,7	44,6	2,2	2,1

gungsstätten nach Verwaltungsbezirken

2007

Ankünfte				Übernachtungen				Amtliche Schlüsselnummer
aller Gäste	Veränderung ¹⁾	ausländischer Gäste	Veränderung ¹⁾	aller Gäste	Veränderung ¹⁾	ausländischer Gäste	Veränderung ¹⁾	
4 253	+11,8	1 115	-3,5	16 459	-3,4	6 205	-6,4	366 036
263	+13,4	80	+73,9	510	+47,0	180	+221,4	366 040
369	+1,1	67	-26,4	2 021	-9,7	182	-30,5	366 044
8 222	+20,7	1 094	-26,7	18 810	+17,5	2 903	-38,3	370 000
1 451	+24,7	121	-28,0	3 218	+9,9	236	-62,7	370 004
.	370 008
838	-19,1	333	-12,4	2 406	-20,9	1 412	-15,8	370 012
462	+9,2	75	-49,7	971	+0,1	147	-53,2	370 016
955	-7,2	74	-61,7	1 938	-3,3	164	-66,5	370 020
.	370 024
614	-11,8	251	-20,3	1 865	+14,6	469	-51,0	370 028
277	+58,3	26	-33,3	663	+110,5	91	+9,6	370 032
1 025	+3,0	77	-11,5	2 023	+1,7	129	-12,8	370 036
2 319	+107,2	104	-28,8	5 256	+96,9	186	-49,0	370 040
26 061	+12,1	1 501	+8,1	86 717	+8,5	4 655	+11,6	374 000
1 106	+9,6	36	+80,0	3 360	+4,6	76	+40,7	374 004
1 331	-2,5	27	+8,0	9 347	-0,4	37	-39,3	374 008
4 481	+13,0	532	+4,5	10 379	+14,5	1 748	+26,2	374 012
1 154	+30,5	75	+70,5	2 140	+9,2	166	+49,5	374 016
2 051	+25,3	150	+36,4	5 998	+13,8	546	-2,8	374 020
1 696	+10,8	42	-44,7	4 166	+4,5	104	-57,0	374 024
1 322	+11,8	5	x	2 988	+8,8	21	x	374 028
4 085	+16,1	132	-8,3	17 265	+2,5	375	-19,9	374 032
3 038	+16,1	16	-61,0	8 765	+16,1	29	-65,9	374 036
869	-24,2	17	-39,3	8 881	-4,1	74	-5,1	374 040
674	-17,3	8	+166,7	2 595	+5,7	30	+172,7	374 044
2 409	+16,0	315	+2,3	6 869	+42,2	1 119	+16,2	374 048
1 845	+22,3	146	+82,5	3 964	+18,7	330	+118,5	374 052
16 420	+13,2	1 409	+11,6	38 898	+8,0	4 101	+49,1	378 000
6 293	+10,5	754	-0,4	13 255	+10,4	1 768	+6,1	378 004
667	-8,5	285	+36,4	2 015	+44,1	1 336	+148,3	378 008
696	+54,0	18	+63,6	1 577	+47,7	40	+233,3	378 012
906	-14,0	36	+9,1	7 867	+5,3	101	+1,0	378 016
2 295	+15,5	73	+1,4	4 634	+2,1	144	+35,8	378 020
992	+16,2	78	+90,2	1 644	-8,4	136	+81,3	378 024
1 114	+7,1	16	-54,3	2 458	+2,4	36	-33,3	378 028
3 457	+28,1	149	+43,3	5 448	+2,3	540	+171,4	378 032
48 424	+5,7	6 767	-20,3	101 964	+6,0	15 817	-10,3	382 000
423	+49,5	29	+190,0	809	+44,5	100	+233,3	382 004
8 554	+17,9	745	+13,4	17 750	+2,6	2 392	-4,8	382 008
1 558	+12,1	78	-4,9	3 256	-3,1	153	-0,6	382 012
942	+1,6	-	-100,0	1 609	+5,6	-	-100,0	382 016
4 711	+26,6	623	+39,7	11 900	+7,3	1 470	+14,3	382 020
10 343	-16,4	2 000	-43,0	22 156	-8,8	5 096	-24,3	382 024
1 690	+28,6	132	+15,8	2 529	+37,0	247	+26,7	382 028
1 114	+16,6	307	+80,6	2 006	+30,9	646	+126,7	382 032
2 510	+42,1	313	+40,4	6 910	+88,3	1 013	+64,2	382 036
250	-20,1	40	x	406	-32,4	83	+418,8	382 040
1 472	-15,5	250	-10,7	2 535	-20,6	765	-19,1	382 044
562	+25,7	30	+87,5	1 542	+44,9	33	-29,8	382 048
790	-15,0	4	-89,5	1 963	-17,5	7	-91,4	382 052
1 326	+23,8	414	+131,3	2 487	+24,0	777	+136,9	382 056
3 340	+5,5	648	-10,6	5 487	+2,6	1 161	-2,9	382 060
564	+62,5	24	-11,1	808	+49,6	87	+85,1	382 064
5 451	+9,3	1 040	-42,3	10 123	+29,2	1 583	-40,3	382 068
1 621	+24,4	89	-50,6	3 254	+9,5	202	-54,2	382 072
1 203	-20,9	1	-95,8	4 434	-12,1	2	-96,6	382 076
503 402	+3,0	124 197	-5,6	1 070 497	+1,4	285 574	-6,4	300 000
3 587	+76,8	898	+60,1	7 035	+115,4	1 798	+131,4	512 000
9 823	+0,9	1 417	-1,7	26 799	+19,2	3 883	+26,3	513 000
51 302	+17,6	8 000	+59,9	113 753	+15,3	16 796	+39,7	515 000

Noch: **2.1 Kapazität und Leistung der Beherber**

August

Amtliche Schlüsselnummer	Verwaltungsbezirk	Betriebe		Betten			Mittlere Aufenthaltsdauer ³⁾	
		geöffnete	Veränderung ¹⁾	an-gebotene	Veränderung ¹⁾	mittlere Auslastung ²⁾	aller Gäste	ausländischer Gäste
554 000	Kreis Borken	120	+3,4	5 162	+0,9	31,1	1,9	2,2
554 004	Ahaus, Stadt	10	–	533	–0,4	41,9	1,9	2,0
554 008	Bocholt, Stadt	14	–	554	–0,2	33,4	2,2	3,0
554 012	Borken, Stadt	15	–	710	–4,8	26,5	2,1	1,5
554 016	Gescher, Stadt	6	+20,0	101	+4,1	.	.	.
554 020	Gronau (Westf.), Stadt	13	+8,3	591	+13,0	43,9	2,1	1,8
554 024	Heek	1	–	167	–	.	.	.
554 028	Heiden	3	–	112	–0,9	39,9	3,2	2,7
554 032	Isselburg, Stadt	5	–	133	+9,9	37,2	1,3	1,5
554 036	Legden	5	–	600	–0,7	25,8	1,6	2,3
554 040	Raesfeld	7	–	222	–11,2	20,3	1,4	4,1
554 044	Reken	9	+28,6	308	+26,2	16,4	1,9	5,0
554 048	Rhede, Stadt	4	–	87	–	37,9	1,7	1,4
554 052	Schöppingen	5	–	117	–	25,3	1,6	1,7
554 056	Stadtlohn, Stadt	4	–	133	–5,0	32,2	1,5	1,1
554 060	Südlohn	4	–	192	+0,5	37,1	1,8	2,2
554 064	Velen	7	–	382	–1,8	41,9	1,9	3,1
554 068	Vreden, Stadt	8	–	220	–7,2	37,0	1,9	5,9
558 000	Kreis Coesfeld	91	+3,4	3 016	+0,3	25,3	1,9	2,1
558 004	Ascheberg	8	–	385	–0,8	36,9	1,6	1,9
558 008	Billerbeck, Stadt	7	–	453	+1,3	37,1	2,5	5,1
558 012	Coesfeld, Stadt	11	–	350	–1,1	18,4	1,4	1,5
558 016	Dülmen, Stadt	18	+5,9	565	+6,0	16,4	2,0	1,9
558 020	Havixbeck	6	–14,3	176	–7,9	61,4	4,2	2,0
558 024	Lüdinghausen, Stadt	11	+37,5	181	+22,3	14,2	1,8	4,2
558 028	Nordkirchen	3	–	52	–	.	.	.
558 032	Nottuln	9	–	355	+0,3	36,0	1,7	1,3
558 036	Olfen, Stadt	4	–	77	–6,1	20,8	2,0	1,0
558 040	Rosendahl	2	–33,3	81	–31,4	.	.	.
558 044	Senden	12	+9,1	341	–	22,6	1,8	1,3
562 000	Kreis Recklinghausen	98	–	4 614	+0,4	37,3	2,2	2,7
562 004	Castrop-Rauxel, Stadt	7	–	388	–10,6	33,4	1,8	2,2
562 008	Datteln, Stadt	7	+16,7	296	+17,9	40,2	2,1	3,7
562 012	Dorsten, Stadt	20	+5,3	624	+7,8	38,8	2,7	5,8
562 014	Gladbeck, Stadt	5	–	476	+0,6	.	.	.
562 016	Haltern am See, Stadt	19	–	886	–1,8	22,5	2,1	1,5
562 020	Herten, Stadt	7	–	267	–	33,8	2,4	2,2
562 024	Marl, Stadt	12	–7,7	458	–5,0	49,4	2,1	2,5
562 028	Oer-Erkenschwick, Stadt	5	–	456	+19,4	34,6	2,5	17,4
562 032	Recklinghausen, Stadt	12	–7,7	671	–8,3	39,0	2,1	1,7
562 036	Waltrop, Stadt	4	–	92	–3,2	.	.	.
566 000	Kreis Steinfurt	180	+0,6	4 773	+0,3	17,7	2,3	2,6
566 004	Altenberge	3	–	106	–	.	.	.
566 008	Emsdetten, Stadt	9	–	308	+2,7	30,7	1,9	1,5
566 012	Greven, Stadt	11	+10,0	358	+8,8	29,0	1,7	1,4
566 016	Hörstel, Stadt	16	+6,7	326	+3,8	6,9	2,4	2,6
566 020	Hopsten	3	–40,0	53	–63,2	26,5	2,1	2,0
566 024	Horstmar, Stadt	5	–	92	+3,4	40,6	2,4	2,4
566 028	Ibbenbüren, Stadt	13	–7,1	389	–4,9	27,9	1,7	2,1
566 032	Ladbergen	8	–	144	–0,7	7,0	1,3	1,3
566 036	Laer	3	–	74	–7,5	35,2	2,2	1,3
566 040	Lengerich, Stadt	7	–	131	–	9,0	3,2	3,0
566 044	Lienen	11	–	211	–	7,7	2,0	2,2
566 048	Lotte	1	–	14	–	.	.	.
566 052	Metelen	5	–	118	–1,7	46,8	4,6	3,4
566 056	Mettingen	6	–	109	–	13,6	3,1	3,2
566 060	Neuenkirchen	4	–	110	+8,9	36,6	2,1	2,0
566 064	Nordwalde	3	–	123	–	.	.	.
566 068	Ochtrup, Stadt	4	–	61	–1,6	22,1	1,6	2,0
566 072	Recke	7	–	139	–2,1	37,0	2,3	1,9
566 076	Rheine, Stadt	19	–	538	+1,1	35,7	1,6	2,0
566 080	Saerbeck	5	–	208	–	34,6	2,1	1,5
566 084	Steinfurt, Stadt	9	+12,5	244	+14,0	32,7	2,1	1,6
566 088	Tecklenburg, Stadt	21	+5,0	725	+6,0	13,2	3,3	3,2
566 092	Westerkappeln	3	–	30	+3,4	.	.	.
566 096	Wettringen	4	–	162	–	4,9	6,3	7,5

gungsstätten nach Verwaltungsbezirken

2007

Ankünfte				Übernachtungen				Amtliche Schlüsselnummer
aller Gäste	Veränderung ¹⁾	ausländischer Gäste	Veränderung ¹⁾	aller Gäste	Veränderung ¹⁾	ausländischer Gäste	Veränderung ¹⁾	
29 890	+11,6	3 263	+13,6	57 627	+17,1	7 208	+22,5	554 000
3 644	+17,3	816	+8,8	6 922	+27,6	1 654	+7,9	554 004
2 600	+4,8	201	-34,5	5 741	+21,1	602	+2,0	554 008
3 769	-14,5	194	+12,8	8 033	+1,3	284	-2,1	554 012
.	554 016
3 828	+29,2	787	+43,4	8 052	+29,1	1 419	+57,1	554 020
.	554 024
427	-8,0	9	-10,0	1 385	-18,3	24	-11,1	554 028
1 144	+9,2	246	-22,9	1 533	+9,8	358	-22,5	554 032
3 041	+15,8	224	-10,0	4 791	+12,1	512	-6,6	554 036
976	-13,9	33	+120,0	1 397	-1,0	135	+487,0	554 040
2 194	+29,1	54	+440,0	4 191	+37,1	270	x	554 044
596	+46,8	54	+74,2	1 021	+29,9	73	+12,3	554 048
589	+2,3	30	-18,9	919	-0,9	50	-13,8	554 052
911	+77,9	63	x	1 328	+8,5	69	+392,9	554 056
1 194	+10,4	109	+45,3	2 137	+12,8	244	+80,7	554 060
2 680	+5,8	196	-2,0	4 962	+3,1	604	-1,6	554 064
1 330	+10,8	77	+4,1	2 522	+23,7	454	+165,5	554 068
16 764	+12,0	1 280	+13,5	32 186	+6,1	2 659	-0,3	558 000
2 761	+29,9	152	+2,0	4 332	+14,0	287	+33,5	558 004
2 085	-6,0	125	-17,2	5 212	-6,8	632	-32,8	558 008
2 227	+13,9	175	+50,9	3 125	-17,5	267	+48,3	558 012
2 862	+6,5	242	-2,8	5 646	+37,7	448	+6,7	558 016
795	+10,1	155	-36,7	3 352	+43,3	312	-41,9	558 020
1 100	-3,8	29	-9,4	2 020	+18,0	122	+258,8	558 024
.	558 028
2 399	+15,8	76	+20,6	3 965	-8,3	98	-19,0	558 032
253	-10,6	3	-78,6	496	-6,2	3	-83,3	558 036
.	558 040
1 906	+47,0	242	+191,6	3 374	+0,7	324	+116,0	558 044
31 605	+7,5	5 650	+39,3	69 119	+21,6	15 511	+73,4	562 000
2 267	+2,2	236	+21,0	4 023	+2,3	528	+13,8	562 004
2 472	+43,9	145	-4,0	5 305	+19,2	535	-10,4	562 008
2 736	+13,7	154	-35,0	7 415	+27,5	898	+26,5	562 012
.	562 014
7 366	+10,8	197	+5,3	15 429	+17,8	304	+7,4	562 016
1 172	-50,4	104	-43,2	2 796	-22,4	233	-52,2	562 020
3 394	+30,2	1 069	+143,5	7 017	+53,2	2 694	+127,9	562 024
2 212	+18,2	124	+44,2	5 581	+47,3	2 156	x	562 028
3 775	+13,7	569	+157,5	8 111	+33,3	987	+141,3	562 032
.	562 036
29 708	-2,8	4 381	-13,1	67 687	-9,7	11 485	-26,1	566 000
.	566 004
1 536	-1,5	36	-35,7	2 934	-3,7	54	-50,9	566 008
2 644	+7,4	210	+103,9	4 415	+7,8	300	+65,7	566 012
3 474	+15,2	750	-0,4	8 259	-3,8	1 983	-12,3	566 016
206	-73,5	8	-33,3	436	-74,4	16	-55,6	566 020
477	+80,7	112	x	1 158	+24,5	271	+78,3	566 024
2 760	+9,7	220	-31,5	4 774	-7,4	460	-37,4	566 028
1 412	-10,5	318	+3,6	1 902	-22,9	410	+22,8	566 032
365	+13,4	105	x	808	-4,7	133	x	566 036
781	+15,5	209	+33,1	2 479	-8,6	630	-4,0	566 040
650	+41,0	120	+34,8	1 321	-9,1	258	-35,2	566 044
.	566 048
371	+33,0	16	+166,7	1 712	+70,9	55	x	566 052
533	+2,3	155	-16,2	1 646	+1,7	493	-8,4	566 056
594	+7,8	99	+3,1	1 249	-0,8	195	-1,0	566 060
.	566 064
262	-35,9	50	-19,4	417	-32,5	100	-2,0	566 068
679	+5,9	46	-39,5	1 594	-3,6	89	-48,9	566 072
3 639	-12,3	431	-11,7	5 955	+4,1	874	-2,3	566 076
1 073	-3,2	40	-40,3	2 233	-0,8	59	-56,6	566 080
1 193	+51,6	62	+12,7	2 466	+14,9	97	-21,1	566 084
4 850	-24,5	1 272	-38,4	15 824	-25,8	4 045	-44,7	566 088
.	566 092
353	-22,1	98	-6,7	2 237	-9,7	731	-26,8	566 096

Noch: 2.1 Kapazität und Leistung der Beherber

August

Amtliche Schlüsselnummer	Verwaltungsbezirk	Betriebe		Betten			Mittlere Aufenthaltsdauer ³⁾	
		geöffnete	Veränderung ¹⁾	angebotene	Veränderung ¹⁾	mittlere Auslastung ²⁾	aller Gäste	ausländischer Gäste
570 000	Kreis Warendorf	74	-2,6	2 275	+1,3	32,8	2,1	2,8
570 004	Ahlen, Stadt	7	-22,2	199	-12,3	34,0	2,1	3,4
570 008	Beckum, Stadt	7	-	202	+3,1	33,8	2,1	4,5
570 012	Beelen	2	-	34	-	.	.	.
570 016	Drensteinfurt, Stadt	5	-	99	+2,1	.	.	.
570 020	Ennigerloh, Stadt	4	-	97	-	45,0	2,5	2,0
570 024	Everswinkel	5	-	150	+10,3	39,8	4,7	2,0
570 028	Oelde, Stadt	9	-	402	-0,2	32,6	1,7	2,3
570 032	Ostbevern	3	-	63	-	53,0	2,0	2,3
570 036	Sassenberg, Stadt	5	-	60	+1,7	3,3	3,2	5,2
570 040	Sendenhorst, Stadt	3	-	96	+9,1	33,9	2,0	2,4
570 044	Telgte, Stadt	4	-20,0	150	-14,3	56,8	1,6	2,3
570 048	Wadersloh	4	-	101	-	28,0	2,5	1,6
570 052	Warendorf, Stadt	16	+6,7	622	+9,1	41,4	2,3	2,7
500 000	Reg.-Bez. Münster	681	+1,0	29 595	+1,0	31,4	2,2	2,4
711 000	Kreisfreie Stadt Bielefeld	61	-	3 769	-2,2	31,2	1,8	1,9
754 000	Kreis Gütersloh	101	+3,1	3 421	+1,1	29,7	1,9	2,9
754 004	Borgholzhausen, Stadt	3	+50,0	79	+88,1	.	.	.
754 008	Gütersloh, Stadt	19	-	785	-7,8	33,3	1,9	2,6
754 012	Halle (Westf.), Stadt	9	-	458	+1,1	45,6	1,7	1,8
754 016	Harsewinkel, Stadt	9	-	402	+1,5	48,8	2,0	6,1
754 020	Herzebrock-Clarholz	3	-	89	+21,9	13,4	1,5	1,7
754 024	Langenberg	3	-	71	+1,4	.	.	.
754 028	Rheda-Wiedenbrück, Stadt	14	+16,7	514	+2,2	37,8	1,4	2,2
754 032	Rietberg, Stadt	6	-	156	-1,9	36,5	3,0	3,5
754 036	Schloß Holte-Stukenbrock, Stadt	12	-	277	+2,6	12,0	2,0	2,2
754 040	Steinhagen	4	+33,3	110	+35,8	28,0	1,8	2,0
754 044	Verl	7	-	183	+4,0	28,2	1,8	2,2
754 048	Versmold, Stadt	5	-16,7	138	-19,8	14,7	2,6	3,6
754 052	Werther (Westf.), Stadt	7	-	159	+14,4	14,4	2,1	2,8
758 000	Kreis Herford	68	-1,4	2 778	+1,6	21,4	3,0	2,8
758 004	Bünde, Stadt	8	-	247	-	46,3	5,1	1,3
758 008	Enger, Stadt	1	-	19	-	.	.	.
758 012	Herford, Stadt	15	+15,4	516	+11,9	18,0	2,0	1,9
758 016	Hiddenhausen	6	-	220	+2,8	25,3	1,9	1,9
758 020	Kirchlengern	1	-	17	-	.	.	.
758 024	Löhne, Stadt	9	-	442	-0,9	55,6	5,3	1,6
758 028	Rödinghausen	7	-12,5	247	+0,4	38,3	2,3	-
758 032	Spenge, Stadt	2	-50,0	67	-26,4	.	.	.
758 036	Vlotho, Stadt	19	-	1 003	+0,9	8,3	2,4	4,0
762 000	Kreis Höxter	153	+0,7	6 863	-1,0	40,5	4,7	4,7
762 004	Bad Driburg, Stadt	49	+2,1	3 155	+1,3	59,0	10,6	3,6
762 008	Beverungen, Stadt	20	-	586	+0,3	23,8	2,4	3,3
762 012	Borgentreich, Stadt	2	+100,0	30	+66,7	.	.	.
762 016	Brakel, Stadt	12	-7,7	385	-26,0	26,2	3,2	6,0
762 020	Höxter, Stadt	25	-3,8	880	-2,8	18,9	1,9	2,0
762 024	Marienmünster, Stadt	9	-10,0	244	-6,9	41,0	5,0	6,8
762 028	Nieheim, Stadt	13	+8,3	711	+1,3	39,5	5,3	11,9
762 032	Steinheim, Stadt	3	+50,0	75	+36,4	.	.	.
762 036	Warburg, Stadt	16	-	573	+12,6	33,1	2,0	2,0
762 040	Willebadessen, Stadt	4	-	224	-13,8	31,9	2,6	2,7
766 000	Kreis Lippe	273	-3,9	12 049	-3,1	33,4	4,6	4,5
766 004	Augustdorf	1	-	15	-	.	.	.
766 008	Bad Salzuffen, Stadt	73	-6,4	4 217	-6,6	57,8	8,0	2,8
766 012	Barntrup, Stadt	3	-	33	+3,1	.	.	.
766 016	Blomberg, Stadt	9	-	576	+6,1	39,5	3,2	1,7
766 020	Detmold, Stadt	24	-7,7	830	-13,3	35,2	2,0	1,8
766 024	Dörentrup	9	-	289	+14,2	31,2	2,8	2,3
766 028	Extertal	11	-	870	+0,7	13,5	4,4	5,9
766 032	Horn-Bad Meinberg, Stadt	57	-9,5	2 709	-1,1	42,7	5,4	5,3

gungsstätten nach Verwaltungsbezirken

2007

Ankünfte				Übernachtungen				Amtliche Schlüsselnummer
aller Gäste	Veränderung ¹⁾	ausländischer Gäste	Veränderung ¹⁾	aller Gäste	Veränderung ¹⁾	ausländischer Gäste	Veränderung ¹⁾	
13 042	+8,8	1 317	+5,5	27 681	+13,7	3 731	+22,5	570 000
1 015	-20,0	76	-40,2	2 098	-10,8	258	-54,0	570 004
1 025	+3,2	99	-22,7	2 118	+5,1	441	+40,4	570 008
.	570 012
.	570 016
532	+16,2	65	+32,7	1 353	+34,6	131	+39,4	570 020
396	-6,8	5	+25,0	1 850	+10,3	10	-	570 024
2 438	+56,5	406	+66,4	4 066	+53,2	952	+86,7	570 028
514	+26,6	57	+90,0	1 036	+26,5	133	+58,3	570 032
484	+20,1	132	+12,8	1 553	+14,7	689	+91,9	570 036
497	-0,8	51	+4,1	1 008	-0,9	124	+6,0	570 040
1 671	+13,0	65	-39,8	2 642	+14,3	147	-38,0	570 044
345	-10,6	5	-64,3	878	-17,2	8	-65,2	570 048
3 663	-3,1	254	-25,7	8 390	+14,4	686	+22,3	570 052
185 721	+9,8	26 206	+22,8	401 887	+11,6	63 071	+21,4	500 000
24 036	+3,4	4 063	+10,6	42 407	+2,8	7 728	+2,5	711 000
21 645	+9,2	2 271	-2,0	40 429	+3,0	6 571	-	754 000
.	754 004
4 212	-2,7	702	-17,7	8 107	-6,7	1 820	-19,9	754 008
3 787	+3,8	282	+38,2	6 468	-	518	+8,6	754 012
3 062	+17,0	314	-2,5	6 085	+23,3	1 929	+19,7	754 016
240	+43,7	29	+31,8	369	+20,2	49	+36,1	754 020
.	754 024
4 216	+19,1	297	-10,3	6 017	+4,9	660	-15,8	754 028
587	+19,3	37	+54,2	1 765	+2,5	131	+95,5	754 032
1 946	-6,9	312	-13,6	3 923	-4,0	681	-15,1	754 036
518	+74,4	6	x	954	+46,3	12	x	754 040
880	-	64	-44,8	1 598	-0,7	143	-27,4	754 044
1 344	+16,6	80	+86,0	3 527	-1,8	291	+29,9	754 048
337	-13,4	31	+29,2	708	-33,1	87	+4,8	754 052
10 278	+3,5	682	-12,5	30 476	-21,2	1 922	-5,9	758 000
692	+17,7	56	-21,1	3 543	+6,6	73	-52,6	758 004
.	758 008
1 991	+21,5	222	-19,6	3 980	+23,7	418	-28,5	758 012
893	+20,4	55	-11,3	1 723	+16,3	107	-31,8	758 016
.	758 020
1 433	+29,3	18	-69,0	7 615	+16,8	29	-70,7	758 024
1 250	-2,5	-	-100,0	2 933	-19,4	-	-100,0	758 028
.	758 032
3 640	-13,5	325	+22,6	8 776	-52,0	1 289	+33,9	758 036
25 559	+7,9	1 482	+9,7	118 944	+3,9	7 032	-1,7	762 000
6 482	+11,5	138	-6,8	68 688	+3,8	492	-5,9	762 004
3 152	-0,6	120	-16,1	7 489	-6,8	395	-8,4	762 008
.	762 012
1 259	-32,1	64	-36,0	4 010	-25,3	386	-43,2	762 016
5 972	+0,2	314	+36,5	11 125	+0,9	640	+58,8	762 020
616	+24,4	193	+12,9	3 103	+1,2	1 305	+2,0	762 024
2 315	+24,3	244	+25,1	12 230	+27,3	2 897	+0,9	762 028
.	762 032
4 677	+34,7	283	+10,1	9 514	+13,1	579	-5,5	762 036
841	+2,4	122	+17,3	2 216	-5,1	331	-5,7	762 040
39 921	+14,9	3 921	+7,1	184 696	+4,2	17 677	+5,6	766 000
9 476	-0,3	774	-28,8	75 485	-0,2	2 193	-33,8	766 004
.	766 008
.	766 012
2 219	+13,2	74	-29,5	7 010	+16,7	127	-29,8	766 016
5 678	+2,4	772	+43,2	11 263	+11,7	1 394	+78,5	766 020
888	+36,4	53	+51,4	2 456	+3,0	121	-13,6	766 024
1 293	+19,3	241	-6,6	5 641	+35,5	1 421	+2,3	766 028
6 948	+0,2	467	-8,1	37 772	-4,9	2 471	-25,3	766 032

Noch: 2.1 Kapazität und Leistung der Beherber

August

Amtliche Schlüsselnummer	Verwaltungsbezirk	Betriebe		Betten			Mittlere Aufenthaltsdauer ³⁾	
		geöffnete	Veränderung ¹⁾	angebotene	Veränderung ¹⁾	mittlere Auslastung ²⁾	aller Gäste	ausländischer Gäste
	Noch: Kreis Lippe							
766 036	Kalletal	10	–	199	–2,5	3,5	4,1	7,4
766 040	Lage, Stadt	18	–5,3	470	–7,8	36,4	1,8	6,1
766 044	Lemgo, Stadt	12	+9,1	317	+1,0	12,9	1,9	2,7
766 048	Leopoldshöhe	3	–	51	+2,0	27,0	2,4	2,0
766 052	Lügde, Stadt	13	–7,1	414	–14,1	9,2	2,6	3,3
766 056	Oerlinghausen, Stadt	10	+11,1	506	+6,3	53,8	4,7	2,7
766 060	Schieder-Schwalenberg, Stadt	16	+6,7	512	+14,3	6,4	3,6	3,0
766 064	Schlangen	4	+33,3	41	+70,8	15,3	3,2	11,3
770 000	Kreis Minden-Lübbecke	122	–3,2	7 494	–1,8	52,3	4,9	2,1
770 004	Bad Oeynhausen, Stadt	33	–2,9	3 897	–3,6	70,9	8,9	1,6
770 008	Espelkamp, Stadt	6	–	191	+4,4	20,1	1,8	2,7
770 012	Hille	7	–	199	–7,4	60,4	5,2	2,5
770 016	Hüllhorst	3	–	174	–4,4	.	.	.
770 020	Lübbecke, Stadt	2	–	58	–	.	.	.
770 024	Minden, Stadt	16	–5,9	798	+5,0	34,9	1,5	1,8
770 028	Petershagen, Stadt	16	–5,9	602	–3,7	38,6	4,6	2,8
770 032	Porta Westfalica, Stadt	13	–	608	+1,5	22,1	2,0	2,4
770 036	Preußisch-Oldendorf, Stadt	15	–6,3	669	–1,2	56,8	10,0	10,9
770 040	Rahden, Stadt	5	–	173	+4,2	26,0	2,1	2,1
770 044	Stemwede	6	–	125	–	25,9	1,9	3,0
774 000	Kreis Paderborn	119	+6,3	5 582	+7,6	39,8	3,1	2,9
774 004	Altenbeken	5	+25,0	64	–1,5	15,4	3,8	4,9
774 008	Bad Lippspringe, Stadt	20	+5,3	1 555	+7,3	58,1	6,2	2,7
774 012	Borchen	8	–	274	–10,2	46,7	4,1	1,3
774 016	Büren, Stadt	11	+22,2	468	+24,5	42,1	2,2	1,8
774 020	Delbrück, Stadt	6	–14,3	207	–11,2	33,4	1,8	1,9
774 024	Hövelhof	10	–	259	+6,1	16,7	2,0	1,3
774 028	Lichtenau, Stadt	10	–	518	+0,6	13,9	4,1	7,0
774 032	Paderborn, Stadt	30	+11,1	1 362	+17,9	32,7	1,8	2,3
774 036	Salzkotten, Stadt	4	+33,3	101	+13,5	30,3	1,8	2,7
774 040	Bad Wünnenberg, Stadt	15	–	774	+2,5	49,7	5,3	4,3
700 000	Reg.-Bez. Detmold	897	–0,6	41 956	–0,5	36,9	3,6	3,1
	Kreisfreie Städte							
911 000	Bochum	38	–	3 352	+0,4	40,5	1,8	2,3
913 000	Dortmund	67	+3,1	5 524	+1,6	38,1	1,7	1,8
914 000	Hagen	24	+4,3	1 545	+8,7	48,6	2,8	2,5
915 000	Hamm	25	–	978	–1,5	36,8	1,7	1,3
916 000	Herne	11	+22,2	628	+38,3	41,7	1,9	1,8
954 000	Ennepe-Ruhr-Kreis	62	–	2 996	+2,0	40,5	2,3	2,4
954 004	Breckerfeld, Stadt	5	–	253	–	45,7	2,3	–
954 008	Ennepetal, Stadt	5	–	312	–	65,8	8,4	3,2
954 012	Gevelsberg, Stadt	2	–	92	–	.	.	.
954 016	Hattingen, Stadt	14	–	566	+11,9	31,8	1,8	1,8
954 020	Herdecke, Stadt	6	–	413	–	47,7	2,3	3,1
954 024	Schwelm, Stadt	9	–	378	+0,5	29,0	2,0	1,8
954 028	Sprockhövel, Stadt	6	–	415	–	38,0	2,5	2,7
954 032	Wetter (Ruhr), Stadt	5	–	205	–1,0	.	.	.
954 036	Witten, Stadt	10	–	362	–	39,2	2,0	2,8
958 000	Hochsauerlandkreis	515	–1,9	24 560	–0,3	37,9	3,7	4,4
958 004	Arnsberg, Stadt	22	–	1 309	+0,3	32,4	2,8	3,5
958 008	Bestwig	21	–4,5	958	+2,4	30,3	2,9	4,5
958 012	Brilon, Stadt	31	–	1 310	+1,9	39,3	4,2	3,7
958 016	Eslohe (Sauerland)	29	–6,5	1 048	–12,0	40,9	4,4	5,0
958 020	Hallenberg, Stadt	14	–17,6	573	–8,9	44,7	3,2	3,5
958 024	Marsberg, Stadt	8	+14,3	189	+18,9	19,1	1,8	2,5
958 028	Medebach, Stadt	23	–8,0	3 937	–1,6	57,2	4,5	5,2
958 032	Meschede, Stadt	33	+3,1	1 243	+13,3	21,5	2,9	5,6
958 036	Olsberg, Stadt	37	–	1 229	–0,6	33,2	3,6	4,2
958 040	Schmallenberg, Stadt	121	–2,4	4 369	–4,6	49,1	4,9	4,9
958 044	Sundern (Sauerland), Stadt	40	–2,4	1 322	–1,6	25,6	2,6	3,5
958 048	Winterberg, Stadt	136	–	7 073	+3,1	31,3	3,4	3,7

gungsstätten nach Verwaltungsbezirken

2007

Ankünfte				Übernachtungen				Amtliche Schlüsselnummer
aller Gäste	Veränderung ¹⁾	ausländischer Gäste	Veränderung ¹⁾	aller Gäste	Veränderung ¹⁾	ausländischer Gäste	Veränderung ¹⁾	
1 552	+32,9	165	+98,8	6 383	+6,9	1 215	+82,2	766 036
2 861	+119,7	55	+10,0	5 245	+18,3	334	+89,8	766 040
1 584	+3,2	224	-38,6	2 970	-10,8	612	-43,8	766 044
178	-19,5	3	-40,0	427	-24,3	6	-90,0	766 048
2 383	+9,2	393	+1,0	6 150	-12,3	1 311	-27,0	766 052
1 806	+53,8	42	+40,0	8 444	+18,1	112	-17,6	766 056
2 390	+107,1	290	+314,3	8 557	+21,0	858	+113,4	766 060
80	+40,4	4	-20,0	256	+111,6	45	+9,8	766 064
27 233	+9,6	2 269	+8,8	133 967	+5,7	4 678	+8,6	770 000
9 586	+21,5	974	+80,4	85 678	+6,8	1 601	+75,9	770 004
1 123	-7,3	122	-53,6	2 047	+13,8	327	-27,0	770 008
652	+35,3	26	+44,4	3 387	+29,1	65	+22,6	770 012
.	770 016
.	770 020
5 716	+15,5	428	-13,2	8 497	+13,4	753	-34,6	770 024
1 856	+1,5	100	-6,5	8 551	+3,2	275	+51,1	770 028
5 003	+4,3	411	-1,4	9 770	+1,9	991	+10,1	770 032
1 175	-14,0	24	-45,5	11 785	-2,2	261	-14,1	770 036
658	-20,6	89	-8,2	1 393	-14,8	189	+6,2	770 040
531	+10,4	41	+41,4	1 003	+1,1	125	+123,2	770 044
24 482	+22,7	3 200	+24,4	76 440	+11,4	9 410	+19,6	774 000
81	-43,4	22	+4,8	306	-5,3	108	+163,4	774 004
4 498	+16,7	261	+12,0	28 004	+12,3	693	+6,6	774 008
974	+44,1	72	+111,8	3 964	+4,5	95	-22,8	774 012
2 840	+56,6	288	+140,0	6 107	+40,1	528	+134,7	774 016
1 245	-2,1	67	+26,4	2 184	+1,8	125	+50,6	774 020
1 112	+16,7	66	+15,8	2 257	+1,4	83	-54,9	774 024
544	+1,1	138	+115,6	2 237	-6,6	962	-2,0	774 028
10 391	+22,5	1 448	-0,9	18 500	+11,0	3 380	+7,3	774 032
536	+46,4	111	+73,4	949	+52,1	295	+46,0	774 036
2 261	+22,0	727	+56,0	11 932	+7,2	3 141	+40,9	774 040
173 154	+10,8	17 888	+8,8	627 359	+3,5	55 018	+5,3	700 000
23 805	+5,2	2 975	-2,9	42 116	+4,4	6 889	+3,1	911 000
39 026	+12,6	8 034	+14,3	66 515	+20,5	14 338	+23,4	913 000
8 254	+12,5	1 948	+56,2	23 265	+49,2	4 946	+42,0	914 000
6 741	-6,3	2 099	+10,5	11 142	-	2 653	+3,2	915 000
4 325	+124,6	840	x	8 114	+121,6	1 541	x	916 000
16 809	+20,1	1 105	-3,1	38 975	+15,1	2 601	-6,4	954 000
1 528	+29,1	-	-100,0	3 588	+13,3	-	-100,0	954 004
762	+9,8	22	-8,3	6 366	+5,0	70	+125,8	954 008
.	954 012
3 724	+20,9	257	-1,2	6 735	+23,1	464	-2,5	954 016
2 674	+28,1	102	-19,0	6 104	+23,6	320	+18,5	954 020
1 744	+16,5	158	-5,4	3 403	+17,4	282	-6,0	954 024
1 992	+15,3	82	-41,8	4 883	+2,1	220	-47,0	954 028
.	954 032
2 174	+17,4	316	+47,0	4 338	+17,6	874	-1,4	954 036
95 151	+9,9	23 306	+11,0	354 062	-1,7	103 328	+2,4	958 000
4 838	-1,8	656	-16,8	13 524	-5,4	2 293	-15,2	958 004
4 537	+26,9	605	+113,8	13 082	+29,4	2 699	+69,6	958 008
3 805	-0,2	832	-3,0	15 960	-13,9	3 051	-15,7	958 012
2 977	-11,0	248	-3,5	13 105	-4,6	1 232	+3,8	958 016
2 518	+6,9	875	+24,8	7 933	-	3 106	+17,8	958 020
612	+19,1	128	+64,1	1 121	+17,0	318	+69,1	958 024
17 388	-3,9	7 809	-0,3	78 494	-12,4	40 456	-8,5	958 028
6 869	+4,0	1 055	-11,6	19 894	-8,7	5 907	+27,8	958 032
5 266	+16,5	1 159	+75,3	19 201	+12,4	4 820	+79,1	958 036
13 889	+13,1	2 103	+25,4	67 837	-0,6	10 404	+2,9	958 040
8 721	+50,6	614	+13,5	22 245	+30,5	2 126	+32,7	958 044
23 731	+14,3	7 222	+18,1	81 666	+1,1	26 916	+4,4	958 048

Noch: **2.1 Kapazität und Leistung der Beherber**

August

Amtliche Schlüsselnummer	Verwaltungsbezirk	Betriebe		Betten			Mittlere Aufenthaltsdauer ³⁾	
		geöffnete	Veränderung ¹⁾	an-gebotene	Veränderung ¹⁾	mittlere Auslastung ²⁾	aller Gäste	ausländischer Gäste
962 000	Märkischer Kreis	122	+5,2	4 328	+5,1	34,5	2,4	3,0
962 004	Altena, Stadt	9	+12,5	318	+6,4	34,7	2,2	3,6
962 008	Balve, Stadt	8	+14,3	324	-	31,5	1,8	1,8
962 012	Halver, Stadt	3	-	66	-	29,7	1,6	2,7
962 016	Hemer, Stadt	3	-	293	-0,3	.	.	.
962 020	Herscheid	3	-40,0	44	-40,5	27,5	1,9	2,1
962 024	Iserlohn, Stadt	18	+5,9	647	+5,0	35,7	1,9	2,2
962 028	Kierspe, Stadt	9	+50,0	130	+94,0	6,6	3,7	9,0
962 032	Lüdenscheid, Stadt	15	+7,1	804	+8,6	47,1	2,5	3,2
962 036	Meinerzhagen, Stadt	18	-	815	+7,2	29,1	2,1	2,2
962 040	Menden (Sauerland), Stadt	13	+8,3	226	-2,2	20,8	1,8	2,5
962 044	Nachrodt-Wiblingwerde	4	-	214	-	24,5	1,6	1,4
962 048	Neuenrade, Stadt	6	-	152	+10,9	35,0	1,9	2,0
962 052	Plettenberg, Stadt	5	-	144	-1,4	31,1	2,4	4,7
962 056	Schalksmühle	2	-	35	-	.	.	.
962 060	Werdohl, Stadt	6	-	116	-	27,5	2,5	2,0
966 000	Kreis Olpe	143	+0,7	4 995	-2,1	21,7	2,8	4,4
966 004	Attendorn, Stadt	27	+3,8	824	+1,9	14,8	2,7	5,3
966 008	Drolshagen, Stadt	12	+9,1	217	+4,3	6,3	3,5	4,8
966 012	Finnentrop	10	-	407	-	20,2	2,7	5,3
966 016	Kirchhundem	21	-4,5	679	-16,1	25,1	3,0	4,4
966 020	Lennestadt, Stadt	42	+2,4	1 491	+0,6	40,7	2,5	3,1
966 024	Olpe, Stadt	20	-	1 055	-	17,6	3,1	4,3
966 028	Wenden	11	-8,3	322	-2,4	31,7	2,2	3,4
970 000	Kreis Siegen-Wittgenstein	142	-2,1	5 539	+0,1	39,7	3,9	2,7
970 004	Bad Berleburg, Stadt	35	-2,8	1 820	-0,3	60,3	10,9	4,0
970 008	Burbach	7	-	240	+0,8	50,1	5,6	12,4
970 012	Erndtebrück	1	-	28	+115,4	.	.	.
970 016	Freudenberg, Stadt	9	-	289	-	32,5	1,9	1,8
970 020	Hilchenbach, Stadt	20	-4,8	691	-0,9	18,7	3,4	4,7
970 024	Kreuztal, Stadt	6	-14,3	105	-12,5	27,5	2,1	3,4
970 028	Bad Laasphe, Stadt	16	-	966	+5,7	45,2	3,9	3,1
970 032	Netphen, Stadt	13	-	314	+8,3	33,9	2,2	1,9
970 036	Neunkirchen	3	-	69	-	.	.	.
970 040	Siegen, Stadt	21	-4,5	625	-19,3	46,1	1,9	1,7
970 044	Wilnsdorf	11	+10,0	392	+28,5	37,5	2,4	1,7
974 000	Kreis Soest	177	-0,6	8 444	+0,3	31,2	4,1	2,2
974 004	Anröchte	2	-	41	-	.	.	.
974 008	Bad Sassendorf	39	-4,9	2 221	-1,6	57,4	8,8	2,8
974 012	Ense	3	-	54	-6,9	22,8	1,9	2,6
974 016	Erwitte, Stadt	22	-	901	-	53,3	7,1	2,1
974 020	Geseke, Stadt	3	-	759	-	5,9	1,2	1,0
974 024	Lippetal	6	-	58	-9,4	2,7	2,0	1,5
974 028	Lippstadt, Stadt	32	+6,7	1 538	+2,1	47,9	4,7	2,4
974 032	Möhnesee	21	+5,0	965	+3,7	28,7	2,8	4,9
974 036	Rüthen, Stadt	8	-	303	+8,2	3,7	2,3	2,6
974 040	Soest, Stadt	13	-7,1	745	-1,3	29,7	1,8	1,7
974 044	Warstein, Stadt	18	-	525	+0,2	13,6	1,9	2,0
974 048	Welver	1	-	26	-	.	.	.
974 052	Werl, Stadt	6	-14,3	262	-2,6	34,5	1,3	1,8
974 056	Wickede (Ruhr)	3	-	46	-	54,1	1,4	2,5
978 000	Kreis Unna	64	+4,9	2 655	+4,5	30,1	1,9	2,0
978 004	Bergkamen, Stadt	5	+25,0	114	+17,5	15,2	2,0	2,8
978 008	Bönen	1	-	11	-	.	.	.
978 012	Fröndenberg/Ruhr, Stadt	3	-	110	-	31,2	1,6	2,0
978 016	Holzwickede	3	-	211	-	.	.	.
978 020	Kamen, Stadt	8	-	335	-0,9	24,2	1,6	1,6
978 024	Lünen, Stadt	10	+11,1	631	+6,8	33,1	2,0	2,6
978 028	Schwerte, Stadt	11	-	421	+10,8	36,1	2,3	2,9
978 032	Selm, Stadt	4	+33,3	79	+9,7	5,2	2,6	2,2
978 036	Unna, Stadt	10	+11,1	437	+5,3	33,0	2,1	2,2
978 040	Werne, Stadt	9	-10,0	306	-2,9	33,1	2,0	1,8
900 000	Reg.-Bez. Arnsberg	1 390	+0,1	65 544	+1,0	35,3	3,0	3,3
	Nordrhein-Westfalen	5 305	+0,5	279 938	+0,9	35,1	2,4	2,4

gungsstätten nach Verwaltungsbezirken

2007

Ankünfte				Übernachtungen				Amtliche Schlüsselnummer
aller Gäste	Veränderung ¹⁾	ausländischer Gäste	Veränderung ¹⁾	aller Gäste	Veränderung ¹⁾	ausländischer Gäste	Veränderung ¹⁾	
21 191	+10,2	3 047	-6,1	50 496	+2,8	9 073	-9,2	962 000
1 538	+15,0	143	-8,3	3 420	+7,7	515	+10,5	962 004
1 790	+26,8	39	-20,4	3 167	+24,2	72	-15,3	962 008
369	+1,4	34	-5,6	608	+10,7	93	+75,5	962 012
.	962 016
197	-30,4	16	-67,3	375	-31,7	33	-64,9	962 020
3 698	+8,5	399	-23,0	7 163	+2,6	862	-28,9	962 024
265	-12,8	17	+325,0	974	+31,3	153	x	962 028
4 708	+3,9	1 918	+4,6	11 735	+1,0	6 212	-1,9	962 032
3 836	+7,3	75	-47,6	8 088	-7,4	162	-63,2	962 036
981	-1,6	98	-19,7	1 780	-3,7	246	-4,7	962 040
997	+22,2	27	-34,1	1 626	-4,0	38	-20,8	962 044
850	+6,0	188	-3,6	1 650	+7,1	371	+1,6	962 048
575	+35,9	27	-15,6	1 389	+12,0	127	-49,2	962 052
.	962 056
393	+19,8	29	+107,1	990	+38,8	57	+119,2	962 060
25 446	+6,3	2 836	+0,5	71 383	-2,1	12 507	-15,5	966 000
4 593	-12,7	585	-15,0	12 394	-6,6	3 089	-	966 004
1 644	+18,7	453	-	5 751	-6,8	2 181	-27,0	966 008
1 288	+9,5	107	+35,4	3 507	+16,6	572	+5,9	966 012
1 750	-24,4	108	+61,2	5 292	-4,5	478	+136,6	966 016
7 577	+19,7	390	+136,4	18 816	+10,4	1 204	+70,8	966 020
7 133	+16,2	984	-18,5	22 459	-9,6	4 277	-36,8	966 024
1 461	+8,9	209	+29,0	3 164	+4,2	706	+40,6	966 028
23 606	+17,1	2 447	+2,0	92 875	+10,1	6 502	+14,1	970 000
3 127	+5,9	151	+8,6	34 002	+5,1	605	+12,9	970 004
668	-10,3	41	+95,2	3 726	-9,1	510	+425,8	970 008
.	970 012
1 569	+16,1	183	+51,2	2 910	+4,4	332	+53,7	970 016
5 690	+117,6	178	+42,4	19 490	+69,8	830	+32,2	970 020
417	-18,6	56	-8,2	896	-5,6	188	+3,9	970 024
3 715	+15,3	572	+19,2	14 526	+9,8	1 790	+8,6	970 028
1 506	+2,7	116	-7,2	3 296	-3,1	219	+12,3	970 032
.	970 036
4 719	-19,8	863	-24,8	8 928	-18,0	1 493	-16,9	970 040
1 914	+86,0	196	+256,4	4 552	+3,5	332	+290,6	970 044
31 810	+11,2	2 077	+17,3	129 684	+6,0	4 475	+0,6	974 000
5 298	-2,1	76	-29,0	46 573	+8,9	209	-38,0	974 004
196	+5,4	22	+83,3	381	+18,7	57	+147,8	974 008
2 584	+14,5	153	+247,7	18 219	-2,5	323	+75,5	974 012
1 196	+43,4	424	+131,7	1 391	+23,4	431	+118,8	974 016
154	-8,3	51	-12,1	312	-11,1	75	+15,4	974 020
5 832	+13,1	511	+8,0	27 365	+8,8	1 204	+6,1	974 024
5 641	+12,2	181	-19,6	15 772	+0,6	883	-13,9	974 028
2 433	+37,8	28	-24,3	5 568	+24,0	74	-49,3	974 032
3 870	-0,7	200	+3,1	6 851	-5,4	345	+23,2	974 036
1 737	+16,0	274	-18,5	3 296	+5,0	561	-36,3	974 040
.	974 044
2 104	+10,2	112	+60,0	2 799	+4,8	203	+103,0	974 048
532	+81,6	35	+75,0	771	+68,0	86	+72,0	974 052
14 238	+22,5	2 054	+27,6	27 196	+21,2	4 019	+1,5	978 000
268	+9,4	33	+175,0	537	+15,2	94	+113,6	978 004
.	978 008
680	-0,7	45	+95,7	1 065	+2,8	90	+45,2	978 012
.	978 016
1 540	+0,5	192	-11,9	2 508	+4,7	306	+25,4	978 020
3 196	+28,9	461	+35,2	6 452	+20,2	1 219	-1,7	978 024
2 064	+34,0	47	+20,5	4 716	+48,0	137	+15,1	978 028
427	+138,5	10	-41,2	1 102	+314,3	22	+15,8	978 032
2 122	+8,8	278	+18,8	4 471	+12,7	605	-36,0	978 036
1 557	-1,6	345	+26,8	3 078	-2,3	636	+26,2	978 040
310 402	+11,7	52 768	+11,6	915 823	+5,1	172 872	+3,5	900 000
1 594 571	+8,5	316 546	+2,9	3 821 743	+5,1	774 174	+1,0	

2.2 Kapazität und Leistung der Beherbergungs

August

Lfd. Nr.	Gemeindeguppe Betriebsart	Betriebe		Betten			Mittlere Aufenthaltsdauer ³⁾	
		geöffnete	Veränderung ¹⁾	angebotene	Veränderung ¹⁾	mittlere Auslastung ²⁾	aller Gäste	ausländischer Gäste
1	Mineral-, Moor-, Sole- und Thermalbäder	387	-2,8	24 846	-1,2	56,1	5,3	2,1
2	Hotels	109	-1,8	7 331	+0,4	44,0	2,2	2,1
3	Gasthöfe	12	-	152	-18,7	19,5	2,8	3,5
4	Pensionen	132	-2,2	3 088	-2,6	43,9	7,5	4,2
5	Hotels garnis	38	-2,6	2 110	+3,2	38,5	1,9	1,8
6	Erholungs-, Ferien- und Schulungsheime und Boardinghouses	16	-5,9	1 265	+10,5	50,8	4,8	7,7
7	Ferienhäuser, -wohnungen, -zentren	21	-8,7	414	-5,9	28,9	12,0	11,5
8	Hütten, Jugendherbergen u. Ä.	5	-	541	+0,2	44,6	2,0	1,6
9	Vorsorge- und Reha-Kliniken	48	-4,0	9 945	-3,6	85,0	21,8	23,5
10	Campingplätze	6	-	.	.	.	1,6	1,6
11	Heilklimatische Kurorte	169	-1,2	9 226	+1,3	35,7	3,9	4,0
12	Hotels	53	-	2 965	+0,6	39,4	2,6	2,9
13	Gasthöfe	14	-6,7	340	+0,3	.	.	.
14	Pensionen	38	-	662	+3,9	29,2	4,2	3,3
15	Hotels garnis	4	-20,0	464	-5,1	44,1	2,4	1,9
16	Erholungs-, Ferien- und Schulungsheime und Boardinghouses	22	-	1 637	-0,4	44,1	3,8	3,4
17	Ferienhäuser, -wohnungen, -zentren	23	+4,5	2 297	+6,2	35,6	6,5	7,6
18	Hütten, Jugendherbergen u. Ä.	7	-12,5	336	-8,9	22,4	2,2	2,0
19	Vorsorge- und Reha-Kliniken	2	-	525	-	.	.	.
20	Campingplätze	6	-	.	.	.	4,3	3,0
21	Kneippkurorte	173	-	7 056	+0,5	25,7	3,3	3,7
22	Hotels	67	+6,3	2 812	+6,8	41,0	2,3	3,1
23	Gasthöfe	20	-13,0	333	-12,4	.	.	.
24	Pensionen	14	+7,7	318	+8,9	24,7	3,1	4,4
25	Hotels garnis	7	-	300	-4,2	41,6	1,6	1,6
26	Erholungs-, Ferien- und Schulungsheime und Boardinghouses	14	-6,7	839	-9,1	43,2	4,3	2,2
27	Ferienhäuser, -wohnungen, -zentren	25	-3,8	903	-2,9	35,4	5,7	7,0
28	Hütten, Jugendherbergen u. Ä.	9	-	783	-	43,9	2,2	2,3
29	Vorsorge- und Reha-Kliniken	6	-	768	-0,1	.	.	.
30	Campingplätze	11	-	.	.	.	3,7	4,7
31	Kneippheilstädter	200	-2,0	8 151	-1,8	50,2	5,1	4,6
32	Hotels	52	+2,0	2 597	-	46,1	2,9	4,1
33	Gasthöfe	35	-7,9	700	-5,9	30,0	3,5	3,9
34	Pensionen	43	-4,4	620	-6,9	32,9	4,3	5,9
35	Hotels garnis	10	-	201	-	20,7	1,9	1,9
36	Erholungs-, Ferien- und Schulungsheime und Boardinghouses	9	-	642	+1,7	50,9	3,5	13,3
37	Ferienhäuser, -wohnungen, -zentren	32	-3,0	750	-14,1	46,1	7,1	8,2
38	Hütten, Jugendherbergen u. Ä.	4	-	310	+1,3	57,5	2,7	1,2
39	Vorsorge- und Reha-Kliniken	12	-	2 331	+1,9	71,4	28,3	22,9
40	Campingplätze	3	+50,0	.	.	.	3,1	2,4
41	Heilbäder zusammen	929	-1,8	49 279	-0,6	45,2	4,6	3,1
42	Hotels	281	+1,1	15 705	+1,5	42,9	2,4	2,7
43	Gasthöfe	81	-8,0	1 525	-7,6	27,2	3,1	3,6
44	Pensionen	227	-1,7	4 688	-1,6	39,1	6,1	4,4
45	Hotels garnis	59	-3,3	3 075	+0,9	38,5	1,9	1,8
46	Erholungs-, Ferien- und Schulungsheime und Boardinghouses	61	-3,2	4 383	+0,9	46,8	4,1	6,1
47	Ferienhäuser, -wohnungen, -zentren	101	-2,9	4 364	-0,9	36,7	6,7	7,5
48	Hütten, Jugendherbergen u. Ä.	25	-3,8	1 970	-1,4	42,5	2,2	1,7
49	Vorsorge- und Reha-Kliniken	68	-2,9	13 569	-2,3	82,6	22,9	23,3
50	Campingplätze	26	+4,0	.	.	.	2,9	3,5

stätten nach Gemeindegruppen und Betriebsarten

2007

Ankünfte				Übernachtungen				Lfd. Nr.
aller Gäste	Veränderung ¹⁾	ausländischer Gäste	Veränderung ¹⁾	aller Gäste	Veränderung ¹⁾	ausländischer Gäste	Veränderung ¹⁾	
88 006	+11,6	15 661	+10,2	465 971	+0,7	33 350	-26,9	1
45 556	+17,3	10 022	+10,1	99 903	-3,7	21 360	-29,6	2
316	-29,6	4	-81,8	893	-31,3	14	-73,6	3
5 537	+3,1	53	-5,4	41 777	-3,5	222	-8,6	4
13 242	+13,3	4 165	+19,2	25 155	-16,5	7 516	-28,4	5
4 166	-4,2	212	+105,8	19 907	+6,0	1 634	+158,5	6
309	-3,1	15	-62,5	3 707	-15,6	172	-55,3	7
3 670	+15,0	486	-15,0	7 472	-10,8	760	-43,5	8
12 045	+5,0	26	+100,0	262 075	+6,2	610	+29,5	9
3 165	-0,3	678	-16,3	5 082	-10,6	1 062	-34,8	10
31 000	+13,6	7 615	+17,5	120 042	+3,1	30 262	+3,6	11
13 852	+18,9	5 231	+22,2	35 858	+10,8	15 020	+4,6	12
.	13
1 441	+9,7	209	+6,6	5 990	+8,1	692	-9,2	14
2 647	+8,8	16	-30,4	6 349	-4,6	31	-47,5	15
5 855	+15,3	47	+235,7	22 369	+5,2	161	+292,7	16
3 887	-3,3	1 700	+6,7	25 370	-11,5	12 996	+0,5	17
1 042	+27,2	8	-11,1	2 329	+38,6	16	-5,9	18
.	19
727	+8,3	234	-6,0	3 150	+17,6	693	-0,4	20
33 506	+5,0	6 578	+5,6	108 966	-2,6	24 505	-0,3	21
15 356	+8,8	3 643	+29,4	35 407	+5,1	11 228	+38,2	22
.	23
791	+24,2	50	+8,7	2 435	+12,3	221	-59,7	24
2 466	+25,8	476	+27,6	3 869	+22,3	755	+35,1	25
2 623	+35,1	126	+180,0	11 237	+10,1	279	-36,2	26
1 729	-0,5	827	+3,0	9 901	-13,3	5 789	+2,7	27
4 804	-7,8	116	-0,9	10 657	+1,4	267	+45,9	28
.	29
4 062	-12,4	1 200	-37,3	14 859	-27,0	5 588	-35,3	30
25 303	+12,4	3 068	+14,7	129 392	+2,2	14 027	-4,7	31
12 937	+14,1	2 079	+22,9	37 075	+7,9	8 429	+13,9	32
1 840	+4,8	405	+44,6	6 506	-1,2	1 566	+22,0	33
1 464	+3,1	150	+12,8	6 318	-11,3	888	+14,1	34
697	+15,0	82	+5,1	1 291	+18,0	152	+0,7	35
2 894	+31,4	37	-46,4	10 126	-10,7	492	-75,5	36
1 519	-13,5	275	-19,6	10 719	-15,9	2 263	-19,2	37
2 039	+30,0	18	-67,3	5 521	+32,8	21	-75,3	38
1 823	+2,4	8	-	51 559	+5,1	183	+8,3	39
90	+23,3	14	-22,2	277	+34,5	33	-28,3	40
177 815	+10,7	32 922	+11,2	824 371	+0,8	102 144	-10,5	41
87 701	+15,5	20 975	+17,3	208 243	+2,0	56 037	-7,0	42
4 086	+5,6	719	+33,9	12 837	+1,0	2 611	+22,4	43
9 233	+5,7	462	+7,2	56 520	-2,7	2 023	-13,2	44
19 052	+14,1	4 739	+19,4	36 664	-10,6	8 454	-25,0	45
15 538	+14,5	422	+82,7	63 639	+3,3	2 566	-17,7	46
7 444	-5,0	2 817	+1,4	49 697	-13,2	21 220	-2,4	47
11 555	+7,1	628	-16,6	25 979	+5,1	1 064	-34,7	48
15 162	+4,0	34	+61,9	347 424	+5,6	793	+23,9	49
8 044	-6,0	2 126	-28,9	23 368	-19,2	7 376	-33,0	50

Noch: **2.2 Kapazität und Leistung der Beherbergungs****August**

Lfd. Nr.	Gemeindeguppe Betriebsart	Betriebe		Betten			Mittlere Aufenthaltsdauer ³⁾	
		geöffnete	Veränderung ¹⁾	angebotene	Veränderung ¹⁾	mittlere Auslastung ²⁾	aller Gäste	ausländischer Gäste
51	Luftkurorte	345	-3,1	11 864	-4,6	25,6	2,7	2,9
52	Hotels	109	-2,7	4 185	-1,5	35,1	2,1	2,4
53	Gasthöfe	47	-	780	+2,0	24,3	2,5	2,9
54	Pensionen	60	-7,7	1 326	-6,3	45,9	4,6	4,6
55	Hotels garnis	8	-11,1	169	-10,1	29,7	1,8	1,8
56	Erholungs-, Ferien- und Schulungsheime und Boardinghouses	28	-3,4	2 074	-10,4	45,5	2,5	6,1
57	Ferienhäuser, -wohnungen, -zentren	41	-2,4	968	-1,9	34,0	6,6	7,8
58	Hütten, Jugendherbergen u. Ä.	24	-	1 396	-6,1	47,4	2,3	2,6
59	Vorsorge- und Reha-Kliniken	5	-	966	-6,8	36,9	18,4	58,0
60	Campingplätze	23	-	.	.	.	2,6	2,5
61	Erholungsorte	353	-1,7	15 468	-0,6	31,5	2,7	4,0
62	Hotels	115	-0,9	4 793	-1,6	36,8	2,0	2,8
63	Gasthöfe	46	+2,2	740	+1,5	24,2	2,1	2,2
64	Pensionen	41	-10,9	862	-12,0	31,9	3,9	4,5
65	Hotels garnis	18	-	474	+0,4	31,4	1,7	1,8
66	Erholungs-, Ferien- und Schulungsheime und Boardinghouses	49	+4,3	3 842	+2,3	47,2	2,8	2,0
67	Ferienhäuser, -wohnungen, -zentren	30	-3,2	1 506	-0,4	44,7	10,6	16,0
68	Hütten, Jugendherbergen u. Ä.	25	-3,8	2 692	+0,6	53,7	2,3	3,1
69	Vorsorge- und Reha-Kliniken	4	-	559	-2,3	72,1	12,9	7,2
70	Campingplätze	25	-3,8	.	.	.	3,0	3,9
71	Sonstige Gemeinden	3 678	+1,6	203 327	+1,8	33,7	2,0	2,3
72	Hotels	1 720	+1,5	109 379	+1,6	38,2	1,8	2,1
73	Gasthöfe	329	-0,9	5 105	-0,3	23,1	2,3	2,8
74	Pensionen	143	-	3 565	+2,5	34,8	3,8	5,8
75	Hotels garnis	841	+0,5	42 357	+1,7	39,3	1,8	2,1
76	Erholungs-, Ferien- und Schulungsheime und Boardinghouses	247	+2,5	22 524	+2,4	39,0	2,8	5,0
77	Ferienhäuser, -wohnungen, -zentren	83	-1,2	6 104	+1,4	51,9	4,8	5,3
78	Hütten, Jugendherbergen u. Ä.	146	+10,6	10 968	+3,4	44,8	2,2	1,8
79	Vorsorge- und Reha-Kliniken	21	-	3 325	+2,9	81,2	28,9	16,8
80	Campingplätze	148	+8,8	.	.	.	2,9	3,8
81	Nordrhein-Westfalen	5 305	+0,5	279 938	+0,9	35,1	2,4	2,4
82	Hotels	2 225	+1,1	134 062	+1,3	38,6	1,8	2,2
83	Gasthöfe	503	-1,8	8 150	-1,4	24,1	2,4	2,9
84	Pensionen	471	-2,9	10 441	-1,8	37,9	4,8	5,2
85	Hotels garnis	926	+0,1	46 075	+1,6	39,1	1,8	2,1
86	Erholungs-, Ferien- und Schulungsheime und Boardinghouses	385	+1,3	32 823	+1,3	41,4	2,9	4,6
87	Ferienhäuser, -wohnungen, -zentren	255	-2,3	12 942	+0,2	44,6	5,7	6,6
88	Hütten, Jugendherbergen u. Ä.	220	+5,8	17 026	+1,6	46,1	2,2	1,9
89	Vorsorge- und Reha-Kliniken	98	-2,0	18 419	-1,7	79,6	23,2	16,6
90	Campingplätze	222	+5,7	.	.	.	2,9	3,6

stätten nach Gemeindegruppen und Betriebsarten

2007

Ankünfte				Übernachtungen				Lfd. Nr.
aller Gäste	Veränderung ¹⁾	ausländischer Gäste	Veränderung ¹⁾	aller Gäste	Veränderung ¹⁾	ausländischer Gäste	Veränderung ¹⁾	
57 531	+10,2	6 786	+1,4	156 932	-1,0	19 508	+2,4	51
21 913	+8,0	3 854	+5,5	45 493	+7,2	9 297	+6,7	52
2 345	+2,5	253	+38,3	5 884	+23,1	732	+86,3	53
4 150	-7,4	242	-29,0	18 886	-4,0	1 120	-13,8	54
864	-6,1	275	-17,9	1 556	-12,9	507	-20,7	55
11 784	+46,1	79	+107,9	29 029	+9,4	485	+9,2	56
1 550	+15,8	371	+22,0	10 192	+3,5	2 901	+4,0	57
8 476	+4,0	192	-5,9	19 887	-0,7	490	-2,4	58
599	-43,5	2	-50,0	11 050	-41,7	116	+213,5	59
5 850	+4,7	1 518	-6,9	14 955	+3,8	3 860	-8,8	60
84 925	+12,5	10 185	-0,6	231 071	+2,7	40 533	-8,8	61
27 216	+12,9	4 643	+9,4	54 342	+1,7	13 022	+14,8	62
2 597	-0,2	506	+7,7	5 437	+6,9	1 102	+24,1	63
2 163	-11,9	190	-11,2	8 349	-12,8	856	-20,4	64
2 774	+17,3	798	-8,2	4 612	+15,7	1 405	-8,3	65
20 077	+23,9	813	-0,4	55 741	+21,1	1 656	+43,9	66
1 976	-19,3	839	-7,0	20 877	-8,8	13 395	-13,1	67
19 095	+10,6	340	-36,9	44 791	+4,3	1 042	-44,6	68
968	+29,1	33	+26,9	12 494	+9,2	238	+11,7	69
8 059	+10,7	2 023	-6,8	24 428	-17,6	7 817	-28,7	70
1 274 300	+7,9	266 653	+2,1	2 609 369	+7,1	611 989	+4,0	71
737 451	+6,1	173 387	+2,0	1 292 272	+5,7	360 788	+3,9	72
16 057	+7,9	1 757	+54,1	36 261	+7,8	4 951	+75,2	73
10 044	+1,4	895	+22,9	38 057	-0,5	5 228	+8,8	74
279 279	+9,3	61 915	+2,7	514 991	+10,9	128 941	+4,9	75
95 632	+16,0	4 424	-2,0	271 287	+11,3	21 957	+25,3	76
20 573	-0,4	8 074	-1,5	98 220	-9,7	42 647	-11,5	77
69 367	+2,7	7 039	-21,5	151 903	+3,3	12 862	-22,0	78
2 896	+0,6	5	+150,0	83 664	+17,2	84	+211,1	79
43 001	+31,4	9 157	+23,0	122 714	+16,6	34 531	+19,7	80
1 594 571	+8,5	316 546	+2,9	3 821 743	+5,1	774 174	+1,0	81
874 281	+7,2	202 859	+3,6	1 600 350	+5,1	439 144	+2,8	82
25 085	+6,1	3 235	+38,8	60 419	+7,5	9 396	+50,6	83
25 590	-	1 789	+4,4	121 812	-3,0	9 227	-3,0	84
301 969	+9,6	67 727	+3,5	557 823	+9,1	139 307	+2,2	85
143 031	+18,9	5 738	+2,4	419 696	+11,1	26 664	+20,0	86
31 543	-2,3	12 101	-0,7	178 986	-9,9	80 163	-9,0	87
108 493	+4,6	8 199	-21,6	242 560	+3,3	15 458	-24,6	88
19 625	+1,9	74	+39,6	454 632	+5,5	1 231	+34,2	89
64 954	+19,9	14 824	+4,2	185 465	+4,1	53 584	-2,7	90

2.3 Kapazität und Leistung der Beherbergungs

August

Lfd. Nr.	Reisegebiet Betriebsart	Betriebe		Betten			Mittlere Aufenthaltsdauer ³⁾	
		geöffnete	Veränderung ¹⁾	angebotene	Veränderung ¹⁾	mittlere Auslastung ²⁾	aller Gäste	ausländischer Gäste
1	Eifel und Region Aachen	402	-0,7	17 244	-0,2	32,8	2,6	2,8
2	Hotels	169	-2,3	6 939	-1,8	38,6	1,9	2,2
3	Gasthöfe	30	+11,1	417	+16,5	17,0	2,2	2,0
4	Pensionen	20	-13,0	336	-19,8	20,6	2,5	2,5
5	Hotels garnis	51	+2,0	2 266	+4,8	38,7	1,8	1,7
6	Erholungs-, Ferien- und Schulungsheime und Boardinghouses	45	-	2 635	-0,2	42,0	3,2	6,2
7	Ferienhäuser, -wohnungen, -zentren	28	-	1 532	+1,1	47,7	9,2	11,8
8	Hütten, Jugendherbergen u. Ä.	26	+4,0	2 178	+3,0	57,2	2,4	1,8
9	Vorsorge- und Reha-Kliniken	7	-	941	-6,9	79,9	21,4	22,2
10	Campingplätze	26	-3,7	.	.	.	2,8	2,9
11	Niederrhein	528	+3,3	25 264	+0,8	29,4	2,0	2,2
12	Hotels	254	+2,4	14 752	-0,6	37,3	1,8	2,1
13	Gasthöfe	48	+2,1	817	+6,0	25,1	1,8	1,9
14	Pensionen	20	-	459	+0,4	.	.	.
15	Hotels garnis	111	+2,8	4 296	+0,8	35,7	2,0	2,4
16	Erholungs-, Ferien- und Schulungsheime und Boardinghouses	29	-	2 414	+0,5	49,1	2,2	3,5
17	Ferienhäuser, -wohnungen, -zentren	10	+11,1	274	+0,7	57,5	7,2	15,0
18	Hütten, Jugendherbergen u. Ä.	25	+8,7	2 000	+9,6	50,8	2,3	1,7
19	Vorsorge- und Reha-Kliniken	2	-	252	+5,0	.	.	.
20	Campingplätze	29	+16,0	.	.	.	2,2	2,8
21	Münsterland	548	+1,3	22 468	+0,7	29,6	2,1	2,3
22	Hotels	294	+1,4	11 762	+1,5	37,8	1,7	1,9
23	Gasthöfe	50	-3,8	751	-7,4	.	.	.
24	Pensionen	41	+5,1	1 296	+6,5	37,8	3,9	4,2
25	Hotels garnis	44	-4,3	2 035	+0,9	43,7	1,6	1,8
26	Erholungs-, Ferien- und Schulungsheime und Boardinghouses	39	-2,5	4 717	-1,6	38,2	3,3	4,3
27	Ferienhäuser, -wohnungen, -zentren	31	-3,1	724	+3,9	44,3	5,6	9,0
28	Hütten, Jugendherbergen u. Ä.	15	-	1 041	-1,0	54,6	2,0	1,4
29	Vorsorge- und Reha-Kliniken	1	-	142	-	.	.	.
30	Campingplätze	33	+26,9	.	.	.	3,5	3,8
31	Teutoburger Wald	897	-0,6	41 956	-0,5	36,9	3,6	3,1
32	Hotels	345	+2,1	16 033	+2,9	35,7	2,0	2,5
33	Gasthöfe	87	-	1 298	-0,3	22,7	2,4	3,2
34	Pensionen	170	-2,3	4 104	-2,9	40,5	5,6	4,5
35	Hotels garnis	67	-1,5	2 893	-2,6	36,5	1,7	1,7
36	Erholungs-, Ferien- und Schulungsheime und Boardinghouses	56	-5,1	3 643	-1,4	41,2	2,8	4,6
37	Ferienhäuser, -wohnungen, -zentren	56	-3,4	2 359	+1,1	28,2	8,8	10,2
38	Hütten, Jugendherbergen u. Ä.	30	-	2 279	-1,9	37,6	2,2	2,0
39	Vorsorge- und Reha-Kliniken	45	-4,3	9 347	-3,9	78,3	22,1	9,6
40	Campingplätze	41	-	.	.	.	3,6	5,2
41	Sauerland	957	-0,4	42 327	+0,2	33,7	3,5	4,1
42	Hotels	299	+1,4	13 717	+1,3	40,0	2,4	3,1
43	Gasthöfe	152	-3,8	2 740	-3,4	26,7	2,8	3,4
44	Pensionen	168	-4,0	3 229	-2,6	36,9	5,0	4,7
45	Hotels garnis	36	-	1 595	+1,4	33,1	1,9	2,3
46	Erholungs-, Ferien- und Schulungsheime und Boardinghouses	75	+2,7	6 685	+0,3	41,7	3,6	8,3
47	Ferienhäuser, -wohnungen, -zentren	113	-1,7	7 758	-0,1	49,0	5,0	5,5
48	Hütten, Jugendherbergen u. Ä.	56	+7,7	3 445	+1,1	33,6	2,3	1,8
49	Vorsorge- und Reha-Kliniken	21	-	3 158	-	84,5	23,2	81,5
50	Campingplätze	37	+2,8	.	.	.	3,3	5,7
51	Siegerland-Wittgenstein	142	-2,1	5 539	+0,1	39,7	3,9	2,7
52	Hotels	58	+1,8	1 851	-0,6	38,8	1,9	2,1
53	Gasthöfe	25	-7,4	363	-2,9	24,3	2,7	7,2
54	Pensionen	17	-5,6	246	-5,4	42,9	4,3	7,5
55	Hotels garnis	8	-11,1	189	-7,8	39,5	1,9	2,8
56	Erholungs-, Ferien- und Schulungsheime und Boardinghouses	12	-	778	+2,4	.	.	.
57	Ferienhäuser, -wohnungen, -zentren	2	-	33	-13,2	.	.	.
58	Hütten, Jugendherbergen u. Ä.	4	-	151	-	23,8	2,6	-
59	Vorsorge- und Reha-Kliniken	9	-	1 928	+2,3	.	.	.
60	Campingplätze	7	-

Noch: 2.3 Kapazität und Leistung der Beherbergungs

August

Lfd. Nr.	Reisegebiet Betriebsart	Betriebe		Betten			Mittlere Aufenthaltsdauer ³⁾	
		geöffnete	Veränderung ¹⁾	angebotene	Veränderung ¹⁾	mittlere Auslastung ²⁾	aller Gäste	ausländischer Gäste
61	Bergisches Land	320	+1,3	16 747	+4,3	33,1	2,5	2,4
62	Hotels	167	+3,1	7 989	+4,2	31,4	1,7	2,2
63	Gasthöfe	15	+7,1	203	+5,7	15,1	2,7	3,2
64	Pensionen	6	-14,3	123	+11,8	21,6	5,0	31,3
65	Hotels garnis	48	-4,0	2 170	+5,4	31,2	1,9	2,5
66	Erholungs-, Ferien- und Schulungsheime und Boardinghouses	43	+7,5	3 256	+6,0	33,2	2,6	4,6
67	Ferienhäuser, -wohnungen, -zentren	4	-33,3	74	-23,7	25,1	3,8	6,4
68	Hütten, Jugendherbergen u. Ä.	18	+5,9	1 501	+2,8	50,4	2,6	2,5
69	Vorsorge- und Reha-Kliniken	8	-	1 431	+1,8	91,5	23,1	-
70	Campingplätze	11	-8,3	.	.	.	2,6	3,7
71	Bonn und Rhein-Sieg-Kreis	270	-	16 581	+0,2	36,3	2,1	2,8
72	Hotels	119	+0,8	9 225	+0,4	38,5	1,9	2,4
73	Gasthöfe	28	-3,4	508	-1,7	17,1	2,5	2,2
74	Pensionen	5	-	93	-	35,4	3,9	12,5
75	Hotels garnis	72	-1,4	2 782	-4,3	38,8	2,1	2,7
76	Erholungs-, Ferien- und Schulungsheime und Boardinghouses	31	+3,3	3 293	+4,5	40,4	2,8	8,5
77	Ferienhäuser, -wohnungen, -zentren	1	-	9	-	.	.	.
78	Hütten, Jugendherbergen u. Ä.	3	-	581	-	54,1	2,2	2,9
79	Vorsorge- und Reha-Kliniken	1	-	90	-	.	.	.
80	Campingplätze	10	-	.	.	.	2,7	2,3
81	Köln und Region	363	-0,8	30 865	-0,3	42,5	1,8	2,0
82	Hotels	134	-1,5	17 549	-0,5	45,0	1,7	1,9
83	Gasthöfe	20	-4,8	300	-6,5	21,1	2,3	1,7
84	Pensionen	8	-	215	-2,7	.	.	.
85	Hotels garnis	177	+0,6	10 530	+0,4	45,4	1,8	2,1
86	Erholungs-, Ferien- und Schulungsheime und Boardinghouses	8	-11,1	956	-0,8	.	.	.
87	Ferienhäuser, -wohnungen, -zentren	2	-	34	-	.	.	.
88	Hütten, Jugendherbergen u. Ä.	7	-	1 281	-0,7	.	.	.
89	Vorsorge- und Reha-Kliniken	-	-	-	-	-	-	-
90	Campingplätze	7	-
91	Düsseldorf und Kreis Mettmann	323	+3,2	26 617	+3,0	37,2	1,8	2,0
92	Hotels	115	+1,8	15 124	+1,9	39,3	1,7	2,0
93	Gasthöfe	5	-	63	-6,0	.	.	.
94	Pensionen	6	-14,3	99	-10,0	.	.	.
95	Hotels garnis	176	+2,3	9 981	+4,5	35,9	1,9	2,1
96	Erholungs-, Ferien- und Schulungsheime und Boardinghouses	11	+37,5	744	+17,7	39,5	3,9	9,1
97	Ferienhäuser, -wohnungen, -zentren	2	+100,0	23	+130,0	.	.	.
98	Hütten, Jugendherbergen u. Ä.	5	+25,0	583	-8,3	.	.	.
99	Vorsorge- und Reha-Kliniken	-	-	-	-	-	-	-
100	Campingplätze	3	-
101	Ruhrgebiet	555	+0,7	34 330	+3,0	37,3	2,0	2,1
102	Hotels	271	+0,4	19 121	+3,5	38,3	1,8	2,2
103	Gasthöfe	43	-4,4	690	-3,4	26,3	2,9	5,6
104	Pensionen	10	+11,1	241	+14,8	30,8	4,3	33,0
105	Hotels garnis	136	-0,7	7 338	+2,6	40,0	1,8	1,8
106	Erholungs-, Ferien- und Schulungsheime und Boardinghouses	36	+2,9	3 702	+2,3	42,9	2,6	4,9
107	Ferienhäuser, -wohnungen, -zentren	6	-14,3	122	-19,7	43,7	5,2	8,7
108	Hütten, Jugendherbergen u. Ä.	31	+10,7	1 986	+3,1	44,5	2,3	2,7
109	Vorsorge- und Reha-Kliniken	4	-	1 130	+4,9	77,9	27,7	-
110	Campingplätze	18	+12,5	.	.	.	2,4	1,8
111	Nordrhein-Westfalen	5 305	+0,5	279 938	+0,9	35,1	2,4	2,4
112	Hotels	2 225	+1,1	134 062	+1,3	38,6	1,8	2,2
113	Gasthöfe	503	-1,8	8 150	-1,4	24,1	2,4	2,9
114	Pensionen	471	-2,9	10 441	-1,8	37,9	4,8	5,2
115	Hotels garnis	926	+0,1	46 075	+1,6	39,1	1,8	2,1
116	Erholungs-, Ferien- und Schulungsheime und Boardinghouses	385	+1,3	32 823	+1,3	41,4	2,9	4,6
117	Ferienhäuser, -wohnungen, -zentren	255	-2,3	12 942	+0,2	44,6	5,7	6,6
118	Hütten, Jugendherbergen u. Ä.	220	+5,8	17 026	+1,6	46,1	2,2	1,9
119	Vorsorge- und Reha-Kliniken	98	-2,0	18 419	-1,7	79,6	23,2	16,6
120	Campingplätze	222	+5,7	.	.	.	2,9	3,6

stätten nach Reisegebieten und Betriebsarten

2007

Ankünfte				Übernachtungen				Lfd. Nr.
aller Gäste	Veränderung ¹⁾	ausländischer Gäste	Veränderung ¹⁾	aller Gäste	Veränderung ¹⁾	ausländischer Gäste	Veränderung ¹⁾	
81 604	+17,5	10 095	+1,0	201 837	+9,8	24 041	+0,8	61
44 764	+20,7	7 728	-1,3	77 696	+10,8	17 172	-5,2	62
355	-7,3	29	-	948	-34,3	93	-57,3	63
166	-41,8	6	x	822	-5,4	188	x	64
10 965	+19,0	1 762	+14,3	20 977	+23,8	4 432	+34,9	65
12 886	+19,1	256	+25,5	33 154	+9,7	1 174	+46,8	66
150	-2,0	17	+70,0	576	+13,6	109	+303,7	67
9 194	+4,5	196	-31,5	23 460	+8,0	495	-52,1	68
1 755	+2,4	-	-	40 604	+3,8	-	-	69
1 369	+33,8	101	+12,2	3 600	+24,7	378	+1,6	70
94 835	+1,8	16 066	-6,6	203 302	+6,3	44 549	+6,9	71
57 152	+0,4	11 303	-2,2	110 031	+6,0	27 668	+11,8	72
1 005	-1,4	149	+170,9	2 559	+8,1	330	+197,3	73
261	-48,8	4	-71,4	1 022	-19,3	50	-52,8	74
15 912	-	2 904	-14,1	33 417	-2,7	7 837	-12,1	75
14 825	+17,0	691	-38,2	41 040	+20,0	5 890	+26,0	76
.	77
4 479	-2,7	666	-3,3	9 746	-3,8	1 956	-14,1	78
.	79
1 176	-19,8	349	-9,8	3 130	-10,5	818	-3,5	80
250 602	+0,3	78 229	-7,1	451 831	+1,9	156 971	-2,0	81
142 078	+0,9	47 428	-4,9	244 805	+1,7	90 640	-2,0	82
854	+1,8	207	+107,0	1 961	+2,7	358	+108,1	83
.	84
82 051	+3,9	21 398	-7,4	148 045	+7,4	44 951	+4,5	85
.	86
.	87
.	88
-	-	-	-	-	-	-	-	89
.	90
176 546	+8,9	51 199	+1,4	312 421	+5,1	104 201	+0,8	91
109 388	+6,3	33 893	+0,2	181 189	+1,3	67 618	-0,4	92
.	93
.	94
58 963	+12,7	16 093	+1,4	111 217	+10,2	34 029	+0,2	95
2 308	+8,7	79	+88,1	9 105	+23,4	715	+454,3	96
.	97
.	98
-	-	-	-	-	-	-	-	99
.	100
216 516	+11,2	36 622	+20,3	439 525	+17,3	77 606	+27,2	101
127 891	+6,4	26 583	+18,2	226 742	+11,6	57 598	+27,7	102
1 952	-9,0	98	+8,9	5 621	+1,6	545	+81,1	103
536	+24,9	12	-47,8	2 300	+47,0	396	+97,0	104
50 317	+21,8	8 711	+27,6	90 811	+30,7	15 611	+30,9	105
19 107	+27,2	259	+30,2	49 185	+19,3	1 263	+7,4	106
318	+6,0	20	x	1 651	-10,9	174	x	107
11 782	+6,6	349	-22,4	27 380	+10,5	943	-38,2	108
987	-2,9	-	-	27 298	+36,9	-	-	109
3 626	+8,0	590	+60,3	8 537	+20,8	1 076	+38,1	110
1 594 571	+8,5	316 546	+2,9	3 821 743	+5,1	774 174	+1,0	111
874 281	+7,2	202 859	+3,6	1 600 350	+5,1	439 144	+2,8	112
25 085	+6,1	3 235	+38,8	60 419	+7,5	9 396	+50,6	113
25 590	-	1 789	+4,4	121 812	-3,0	9 227	-3,0	114
301 969	+9,6	67 727	+3,5	557 823	+9,1	139 307	+2,2	115
143 031	+18,9	5 738	+2,4	419 696	+11,1	26 664	+20,0	116
31 543	-2,3	12 101	-0,7	178 986	-9,9	80 163	-9,0	117
108 493	+4,6	8 199	-21,6	242 560	+3,3	15 458	-24,6	118
19 625	+1,9	74	+39,6	454 632	+5,5	1 231	+34,2	119
64 954	+19,9	14 824	+4,2	185 465	+4,1	53 584	-2,7	120

2.4 Leistung der Beherbergungsstätten nach Reisegebieten und Herkunftsländern

August 2007

Reisegebiet Herkunftsland (ständiger Wohnsitz)	Ankünfte		Übernachtungen			Mittlere Aufenthalts- dauer ³⁾
	aller Gäste	Verän- derung ¹⁾	aller Gäste	Verän- derung ¹⁾	Anteil ²⁾	
Eifel und Region Aachen	98 690	+7,6	253 722	-6,6	100	2,6
Bundesrepublik Deutschland	74 549	+9,8	185 434	+0,4	73,1	2,5
Ausland	24 141	+1,6	68 288	-21,4	26,9	2,8
Europa	21 436	+4,0	57 447	-17,3	84,1	2,7
EU-Länder	20 208	+4,9	54 790	-15,3	80,2	2,7
Belgien	4 059	+12,2	9 581	+1,9	14,0	2,4
Dänemark	447	+53,1	697	-3,7	1,0	1,6
Estland	26	-3,7	40	+29,0	0,1	1,5
Finnland	122	-9,0	195	-48,0	0,3	1,6
Frankreich	1 325	+5,1	2 130	-27,8	3,1	1,6
Griechenland	91	-45,2	382	-32,6	0,6	4,2
Irland, Republik	98	-25,8	216	-53,0	0,3	2,2
Italien	1 513	-0,3	2 749	-17,3	4,0	1,8
Lettland	99	+350,0	117	+234,3	0,2	1,2
Litauen	49	+250,0	71	+129,0	0,1	1,4
Luxemburg	211	+14,1	433	+3,1	0,6	2,1
Malta	1	x	1	x	-	1,0
Niederlande	6 760	-0,2	27 275	-13,5	39,9	4,0
Österreich	367	-58,8	774	-71,8	1,1	2,1
Polen	556	+40,4	946	+29,8	1,4	1,7
Portugal	116	+1,8	776	+13,1	1,1	6,7
Schweden	458	+1,6	766	-43,8	1,1	1,7
Slowakische Republik	26	-35,0	50	-53,3	0,1	1,9
Slowenien	42	+223,1	64	+82,9	0,1	1,5
Spanien	580	+2,8	1 738	-11,1	2,5	3,0
Tschechische Republik	170	+6,9	394	-30,3	0,6	2,3
Ungarn	175	-7,9	574	-16,6	0,8	3,3
Vereinigtes Königreich	2 887	+25,2	4 731	-20,9	6,9	1,6
Zypern	30	x	90	x	0,1	3,0
Island	70	x	138	x	0,2	2,0
Norwegen	113	+0,9	181	-39,7	0,3	1,6
Russland	205	+33,1	620	-6,3	0,9	3,0
Schweiz	448	-32,8	991	-52,2	1,5	2,2
Ukraine	42	-51,7	70	-93,6	0,1	1,7
Türkei	108	+100,0	217	+23,3	0,3	2,0
sonstige europäische Länder	242	-8,3	440	-2,9	0,6	1,8
Afrika	137	+8,7	614	-28,0	0,9	4,5
Republik Südafrika	62	-20,5	372	-37,9	0,5	6,0
sonstige afrikanische Länder	75	+56,3	242	-4,7	0,4	3,2
Asien	1 096	+3,5	5 749	-14,9	8,4	5,2
Arabische Golfstaaten	357	-6,5	2 403	-39,2	3,5	6,7
Volksrepublik China und Hongkong	147	+27,8	625	+35,6	0,9	4,3
Indien	79	+315,8	113	+352,0	0,2	1,4
Israel	136	-33,7	839	-20,8	1,2	6,2
Japan	147	+13,1	669	+60,8	1,0	4,6
Südkorea	43	+87,0	104	+26,8	0,2	2,4
Taiwan	25	-21,9	55	-67,5	0,1	2,2
sonstige asiatische Länder	162	+5,9	941	+59,8	1,4	5,8
Amerika	959	-31,2	3 191	-53,4	4,7	3,3
Kanada	154	-13,0	527	-32,6	0,8	3,4
USA	649	-29,2	2 241	-50,8	3,3	3,5
Mittelamerika und Karibik	30	-65,5	69	-86,6	0,1	2,3
Brasilien	46	-59,6	153	-66,4	0,2	3,3
sonstige südamerikanische Länder	80	-19,2	201	-62,5	0,3	2,5
Australien	146	-44,9	530	-66,2	0,8	3,6
Neuseeland und Ozeanien	42	-44,7	218	-74,7	0,3	5,2
Ohne Angabe	325	+37,1	539	+3,3	0,8	1,7

1) Veränderung gegenüber dem Vorjahresmonat in % – 2) Bei Übernachtungen von Gästen aus der Bundesrepublik Deutschland und dem Ausland: Anteil an allen Übernachtungen im Bundesgebiet; sonst: Anteil an allen Übernachtungen am Ausland zusammen. – 3) mittlere Aufenthaltsdauer in Tagen = Übernachtungen / Ankünfte

Noch: 2.4 Leistung der Beherbergungsstätten nach Reisegebieten und Herkunftsländern

August 2007

Reisegebiet Herkunftsland (ständiger Wohnsitz)	Ankünfte		Übernachtungen			Mittlere Aufenthalts- dauer ³⁾
	aller Gäste	Verän- derung ¹⁾	aller Gäste	Verän- derung ¹⁾	Anteil ²⁾	
Niederrhein	164 714	+12,8	334 312	+10,8	100	2,0
Bundesrepublik Deutschland	134 362	+14,6	268 576	+12,1	80,3	2,0
Ausland	30 352	+5,7	65 736	+6,0	19,7	2,2
Europa	25 653	+7,8	51 620	+5,8	78,5	2,0
EU-Länder	23 325	+6,8	46 275	+4,3	70,4	2,0
Belgien	1 512	+7,0	2 882	-1,7	4,4	1,9
Dänemark	719	+14,1	1 453	-10,4	2,2	2,0
Estland	20	-	37	-7,5	0,1	1,9
Finnland	110	-16,0	208	-8,0	0,3	1,9
Frankreich	794	-21,3	1 733	-10,1	2,6	2,2
Griechenland	169	+30,0	529	+30,3	0,8	3,1
Irland, Republik	177	+73,5	436	-42,5	0,7	2,5
Italien	773	+2,2	1 674	+8,8	2,5	2,2
Lettland	16	-5,9	23	-11,5	-	1,4
Litauen	46	-	77	-1,3	0,1	1,7
Luxemburg	132	-2,9	224	-14,5	0,3	1,7
Malta	13	-48,0	61	+5,2	0,1	4,7
Niederlande	13 313	+11,2	24 384	+16,0	37,1	1,8
Österreich	768	-7,7	1 641	-11,3	2,5	2,1
Polen	784	-16,4	2 476	-9,8	3,8	3,2
Portugal	124	+42,5	358	+35,6	0,5	2,9
Schweden	977	+53,9	1 378	+24,0	2,1	1,4
Slowakische Republik	75	+82,9	277	+191,6	0,4	3,7
Slowenien	45	+95,7	85	+34,9	0,1	1,9
Spanien	469	-0,8	1 338	-12,4	2,0	2,9
Tschechische Republik	236	+0,9	464	-21,2	0,7	2,0
Ungarn	192	+69,9	709	+228,2	1,1	3,7
Vereinigtes Königreich	1 857	-10,2	3 708	-26,1	5,6	2,0
Zypern	4	+33,3	120	+380,0	0,2	30,0
Island	21	-70,8	86	-47,6	0,1	4,1
Norwegen	175	+15,9	411	+26,9	0,6	2,3
Russland	244	-7,2	646	-17,4	1,0	2,6
Schweiz	1 078	+11,8	1 823	+14,3	2,8	1,7
Ukraine	22	-29,0	55	-27,6	0,1	2,5
Türkei	424	+63,7	1 475	+177,3	2,2	3,5
sonstige europäische Länder	364	+64,7	849	-10,1	1,3	2,3
Afrika	186	+121,4	2 098	x	3,2	11,3
Republik Südafrika	41	+5,1	189	+117,2	0,3	4,6
sonstige afrikanische Länder	145	+222,2	1 909	x	2,9	13,2
Asien	907	-30,6	3 511	-17,1	5,3	3,9
Arabische Golfstaaten	93	-41,5	447	-55,5	0,7	4,8
Volksrepublik China und Hongkong	356	+13,0	1 572	+47,2	2,4	4,4
Indien	56	-81,6	279	-53,8	0,4	5,0
Israel	68	-4,2	128	-22,0	0,2	1,9
Japan	92	-46,2	406	-32,9	0,6	4,4
Südkorea	56	-30,0	114	-46,2	0,2	2,0
Taiwan	25	-51,9	75	-40,5	0,1	3,0
sonstige asiatische Länder	161	+3,9	490	+8,6	0,7	3,0
Amerika	1 481	-6,4	4 128	-14,4	6,3	2,8
Kanada	161	+13,4	654	+81,7	1,0	4,1
USA	1 183	-4,9	2 884	-20,2	4,4	2,4
Mittelamerika und Karibik	32	-40,7	196	+8,3	0,3	6,1
Brasilien	55	-45,5	232	-60,5	0,4	4,2
sonstige südamerikanische Länder	50	+22,0	162	+105,1	0,2	3,2
Australien	81	+5,2	344	+6,2	0,5	4,2
Neuseeland und Ozeanien	20	+17,6	45	+60,7	0,1	2,3
Ohne Angabe	2 024	+9,6	3 990	+13,4	6,1	2,0

Noch: 2.4 Leistung der Beherbergungsstätten nach Reisegebieten und Herkunftsländern

August 2007

Reisegebiet Herkunftsland (ständiger Wohnsitz)	Ankünfte		Übernachtungen			Mittlere Aufenthalts- dauer ³⁾
	aller Gäste	Verän- derung ¹⁾	aller Gäste	Verän- derung ¹⁾	Anteil ²⁾	
Münsterland	140 706	+10,0	298 934	+7,7	100	2,1
Bundesrepublik Deutschland	122 465	+8,7	257 055	+7,8	86,0	2,1
Ausland	18 241	+19,3	41 879	+6,9	14,0	2,3
Europa	15 884	+21,1	35 873	+7,3	85,7	2,3
EU-Länder	14 597	+19,9	32 454	+4,7	77,5	2,2
Belgien	1 187	+43,9	2 257	+25,8	5,4	1,9
Dänemark	1 042	-1,0	1 333	+3,2	3,2	1,3
Estland	32	+88,2	47	+42,4	0,1	1,5
Finnland	138	+20,0	224	+17,9	0,5	1,6
Frankreich	1 059	+61,2	1 875	+69,2	4,5	1,8
Griechenland	103	+90,7	187	+105,5	0,4	1,8
Irland, Republik	71	+77,5	180	+116,9	0,4	2,5
Italien	849	+89,5	1 666	+100,0	4,0	2,0
Lettland	56	+93,1	149	+338,2	0,4	2,7
Litauen	24	-20,0	44	-	0,1	1,8
Luxemburg	140	-8,5	238	-16,5	0,6	1,7
Malta	2	-75,0	2	-85,7	-	1,0
Niederlande	6 028	+6,8	16 261	-7,2	38,8	2,7
Österreich	447	+64,9	1 084	+64,2	2,6	2,4
Polen	801	+26,9	1 558	-22,3	3,7	1,9
Portugal	54	-1,8	109	+22,5	0,3	2,0
Schweden	528	+24,5	691	+28,0	1,6	1,3
Slowakische Republik	33	+230,0	141	x	0,3	4,3
Slowenien	38	+15,2	100	+11,1	0,2	2,6
Spanien	621	+66,5	1 263	+27,6	3,0	2,0
Tschechische Republik	114	+14,0	428	+25,9	1,0	3,8
Ungarn	140	+133,3	370	+121,6	0,9	2,6
Vereinigtes Königreich	1 090	-3,8	2 247	-17,8	5,4	2,1
Zypern	-	-	-	-	-	-
Island	17	+183,3	44	x	0,1	2,6
Norwegen	159	+6,0	298	+36,1	0,7	1,9
Russland	138	-17,4	729	-11,2	1,7	5,3
Schweiz	655	+73,3	1 260	+57,3	3,0	1,9
Ukraine	40	+66,7	103	+128,9	0,2	2,6
Türkei	76	+58,3	172	+36,5	0,4	2,3
sonstige europäische Länder	202	+16,1	813	+96,9	1,9	4,0
Afrika	45	-26,2	198	-21,4	0,5	4,4
Republik Südafrika	19	-13,6	59	-3,3	0,1	3,1
sonstige afrikanische Länder	26	-33,3	139	-27,2	0,3	5,3
Asien	815	+56,1	2 408	+43,4	5,7	3,0
Arabische Golfstaaten	59	+20,4	482	+126,3	1,2	8,2
Volksrepublik China und Hongkong	91	-5,2	176	-35,3	0,4	1,9
Indien	145	+54,3	309	+70,7	0,7	2,1
Israel	57	-9,5	180	-54,9	0,4	3,2
Japan	301	+159,5	629	+162,1	1,5	2,1
Südkorea	74	+89,7	272	+28,3	0,6	3,7
Taiwan	16	+45,5	32	+190,9	0,1	2,0
sonstige asiatische Länder	72	+33,3	328	+117,2	0,8	4,6
Amerika	883	+8,5	2 064	-16,4	4,9	2,3
Kanada	94	-12,1	225	-18,8	0,5	2,4
USA	693	+9,8	1 539	-23,4	3,7	2,2
Mittelamerika und Karibik	17	-10,5	63	+46,5	0,2	3,7
Brasilien	53	+23,3	154	+62,1	0,4	2,9
sonstige südamerikanische Länder	26	+85,7	83	+84,4	0,2	3,2
Australien	85	+80,9	233	+161,8	0,6	2,7
Neuseeland und Ozeanien	20	+185,7	55	x	0,1	2,8
Ohne Angabe	509	-29,2	1 048	-14,1	2,5	2,1

Noch: 2.4 Leistung der Beherbergungsstätten nach Reisegebieten und Herkunftsländern

August 2007

Reisegebiet Herkunftsland (ständiger Wohnsitz)	Ankünfte		Übernachtungen			Mittlere Aufenthalts- dauer ³⁾
	aller Gäste	Verän- derung ¹⁾	aller Gäste	Verän- derung ¹⁾	Anteil ²⁾	
Teutoburger Wald	173 154	+10,8	627 359	+3,5	100	3,6
Bundesrepublik Deutschland	155 266	+11,1	572 341	+3,3	91,2	3,7
Ausland	17 888	+8,8	55 018	+5,3	8,8	3,1
Europa	15 404	+8,5	47 556	+4,9	86,4	3,1
EU-Länder	12 864	+5,0	43 007	+2,1	78,2	3,3
Belgien	738	-8,1	1 977	+5,6	3,6	2,7
Dänemark	744	+47,3	1 708	+48,0	3,1	2,3
Estland	4	-92,9	8	-92,9	-	2,0
Finnland	114	+26,7	199	+50,8	0,4	1,7
Frankreich	626	-23,5	1 227	-13,3	2,2	2,0
Griechenland	79	-7,1	270	-16,1	0,5	3,4
Irland, Republik	77	+108,1	254	+262,9	0,5	3,3
Italien	505	+25,9	878	-6,1	1,6	1,7
Lettland	40	-31,0	62	-34,7	0,1	1,6
Litauen	66	-2,9	165	+50,0	0,3	2,5
Luxemburg	77	+22,2	155	+66,7	0,3	2,0
Malta	5	x	20	x	-	4,0
Niederlande	5 587	+10,7	25 859	+3,3	47,0	4,6
Österreich	519	+16,1	1 230	+13,5	2,2	2,4
Polen	818	+3,9	2 530	+5,2	4,6	3,1
Portugal	40	-40,3	81	-49,4	0,1	2,0
Schweden	337	+12,3	548	+14,6	1,0	1,6
Slowakische Republik	26	-36,6	84	-62,7	0,2	3,2
Slowenien	35	+40,0	73	+135,5	0,1	2,1
Spanien	359	+9,1	717	-0,7	1,3	2,0
Tschechische Republik	243	-49,8	417	-52,9	0,8	1,7
Ungarn	66	-21,4	140	-38,3	0,3	2,1
Vereinigtes Königreich	1 754	+6,4	4 400	-3,0	8,0	2,5
Zypern	5	-	5	-72,2	-	1,0
Island	17	+112,5	19	+35,7	-	1,1
Norwegen	106	-1,9	150	+0,7	0,3	1,4
Russland	1 472	+74,8	2 081	+89,2	3,8	1,4
Schweiz	587	-7,1	1 069	-11,6	1,9	1,8
Ukraine	23	-	68	+25,9	0,1	3,0
Türkei	93	+32,9	171	+47,4	0,3	1,8
sonstige europäische Länder	242	-8,7	991	+78,6	1,8	4,1
Afrika	126	+117,2	996	x	1,8	7,9
Republik Südafrika	31	+47,6	184	+247,2	0,3	5,9
sonstige afrikanische Länder	95	+156,8	812	x	1,5	8,5
Asien	555	-1,9	2 203	-30,6	4,0	4,0
Arabische Golfstaaten	36	-66,0	90	-86,2	0,2	2,5
Volksrepublik China und Hongkong	125	+3,3	442	+24,5	0,8	3,5
Indien	118	+413,0	205	+22,0	0,4	1,7
Israel	43	+43,3	74	-2,6	0,1	1,7
Japan	77	-39,4	378	-11,7	0,7	4,9
Südkorea	14	-6,7	28	-42,9	0,1	2,0
Taiwan	15	+200,0	24	+60,0	-	1,6
sonstige asiatische Länder	127	-8,6	962	-32,8	1,7	7,6
Amerika	472	-17,8	1 358	-16,0	2,5	2,9
Kanada	44	-50,6	157	-40,3	0,3	3,6
USA	377	-10,5	1 089	-5,6	2,0	2,9
Mittelamerika und Karibik	17	-10,5	24	+9,1	-	1,4
Brasilien	15	-51,6	62	-51,2	0,1	4,1
sonstige südamerikanische Länder	19	+35,7	26	-49,0	-	1,4
Australien	58	-24,7	166	-38,7	0,3	2,9
Neuseeland und Ozeanien	19	+90,0	33	+17,9	0,1	1,7
Ohne Angabe	1 254	+30,8	2 706	+63,4	4,9	2,2

Noch: 2.4 Leistung der Beherbergungsstätten nach Reisegebieten und Herkunftsländern

August 2007

Reisegebiet Herkunftsland (ständiger Wohnsitz)	Ankünfte		Übernachtungen			Mittlere Aufenthalts- dauer ³⁾
	aller Gäste	Verän- derung ¹⁾	aller Gäste	Verän- derung ¹⁾	Anteil ²⁾	
Sauerland	173 598	+9,6	605 625	+0,2	100	3,5
Bundesrepublik Deutschland	142 332	+9,9	476 242	+0,4	78,6	3,3
Ausland	31 266	+8,5	129 383	-0,6	21,4	4,1
Europa	30 251	+9,0	126 409	-0,1	97,7	4,2
EU-Länder	29 481	+8,8	123 556	-0,1	95,5	4,2
Belgien	4 119	+4,3	17 182	-0,8	13,3	4,2
Dänemark	572	+16,0	1 616	-4,0	1,2	2,8
Estland	43	x	50	+354,5	-	1,2
Finnland	78	-3,7	161	+80,9	0,1	2,1
Frankreich	352	-5,9	916	-14,7	0,7	2,6
Griechenland	42	+23,5	62	-26,2	-	1,5
Irland, Republik	67	+86,1	174	+145,1	0,1	2,6
Italien	201	+6,3	453	+20,2	0,4	2,3
Lettland	23	+187,5	143	x	0,1	6,2
Litauen	52	+92,6	104	+121,3	0,1	2,0
Luxemburg	85	+11,8	197	-41,5	0,2	2,3
Malta	5	x	36	x	-	7,2
Niederlande	21 989	+10,3	95 620	+0,2	73,9	4,3
Österreich	264	+0,8	668	-16,9	0,5	2,5
Polen	291	-1,4	1 699	+17,7	1,3	5,8
Portugal	41	-6,8	122	+69,4	0,1	3,0
Schweden	116	+0,9	246	+7,4	0,2	2,1
Slowakische Republik	54	+74,2	150	+194,1	0,1	2,8
Slowenien	29	+20,8	57	+90,0	-	2,0
Spanien	204	+45,7	1 102	+90,3	0,9	5,4
Tschechische Republik	191	+23,2	452	-38,7	0,3	2,4
Ungarn	77	+133,3	333	+184,6	0,3	4,3
Vereinigtes Königreich	586	-26,6	2 013	-33,5	1,6	3,4
Zypern	-	-	-	-	-	-
Island	14	+16,7	43	-44,9	-	3,1
Norwegen	90	+8,4	205	+42,4	0,2	2,3
Russland	109	+49,3	244	+2,5	0,2	2,2
Schweiz	305	-1,9	1 092	-3,7	0,8	3,6
Ukraine	3	-72,7	10	-28,6	-	3,3
Türkei	51	+75,9	228	-42,3	0,2	4,5
sonstige europäische Länder	198	+35,6	1 031	+12,6	0,8	5,2
Afrika	29	-27,5	90	-34,8	0,1	3,1
Republik Südafrika	16	-15,8	58	-22,7	-	3,6
sonstige afrikanische Länder	13	-38,1	32	-49,2	-	2,5
Asien	299	+5,3	1 083	-20,5	0,8	3,6
Arabische Golfstaaten	28	+300,0	213	x	0,2	7,6
Volksrepublik China und Hongkong	67	-36,2	233	-72,2	0,2	3,5
Indien	75	x	232	x	0,2	3,1
Israel	20	+185,7	77	x	0,1	3,9
Japan	57	-10,9	143	+0,7	0,1	2,5
Südkorea	4	-91,1	9	-88,9	-	2,3
Taiwan	13	+18,2	31	+3,3	-	2,4
sonstige asiatische Länder	35	+2,9	145	-33,2	0,1	4,1
Amerika	362	-0,3	1 056	-21,0	0,8	2,9
Kanada	32	-57,9	83	-77,3	0,1	2,6
USA	256	+15,8	763	-1,8	0,6	3,0
Mittelamerika und Karibik	39	-25,0	77	-32,5	0,1	2,0
Brasilien	13	+85,7	51	+37,8	-	3,9
sonstige südamerikanische Länder	22	+214,3	82	+86,4	0,1	3,7
Australien	6	-72,7	16	-57,9	-	2,7
Neuseeland und Ozeanien	3	x	5	x	-	1,7
Ohne Angabe	316	-9,7	724	+2,5	0,6	2,3

Noch: 2.4 Leistung der Beherbergungsstätten nach Reisegebieten und Herkunftsländern

August 2007

Reisegebiet Herkunftsland (ständiger Wohnsitz)	Ankünfte		Übernachtungen			Mittlere Aufenthalts- dauer ³⁾
	aller Gäste	Verän- derung ¹⁾	aller Gäste	Verän- derung ¹⁾	Anteil ²⁾	
Siegerland-Wittgenstein	23 606	+17,1	92 875	+10,1	100	3,9
Bundesrepublik Deutschland	21 159	+19,1	86 373	+9,8	93,0	4,1
Ausland	2 447	+2,0	6 502	+14,1	7,0	2,7
Europa	1 939	+2,9	4 662	+5,8	71,7	2,4
EU-Länder	1 762	+2,0	4 257	+6,2	65,5	2,4
Belgien	233	+12,0	583	+1,9	9,0	2,5
Dänemark	83	-2,4	169	+5,6	2,6	2,0
Estland	–	–	–	–	–	–
Finnland	21	–	102	+96,2	1,6	4,9
Frankreich	54	-40,0	98	-41,3	1,5	1,8
Griechenland	4	-55,6	4	-69,2	0,1	1,0
Irland, Republik	–	–	–	–	–	–
Italien	68	-64,9	133	-69,1	2,0	2,0
Lettland	–	–	–	–	–	–
Litauen	2	x	4	x	0,1	2,0
Luxemburg	14	+16,7	22	-54,2	0,3	1,6
Malta	–	–	–	–	–	–
Niederlande	723	+38,0	1 903	+32,0	29,3	2,6
Österreich	127	+8,5	309	+57,7	4,8	2,4
Polen	128	-39,3	270	-48,3	4,2	2,1
Portugal	2	-50,0	4	-55,6	0,1	2,0
Schweden	42	–	63	+23,5	1,0	1,5
Slowakische Republik	–	–	–	–	–	–
Slowenien	1	-83,3	1	-88,9	–	1,0
Spanien	35	+34,6	69	+13,1	1,1	2,0
Tschechische Republik	54	+42,1	148	+89,7	2,3	2,7
Ungarn	42	+50,0	76	+111,1	1,2	1,8
Vereinigtes Königreich	129	+18,3	299	+91,7	4,6	2,3
Zypern	–	–	–	–	–	–
Island	2	–	4	-33,3	0,1	2,0
Norwegen	9	+350,0	14	x	0,2	1,6
Russland	21	-47,5	46	-73,4	0,7	2,2
Schweiz	97	+24,4	265	+90,6	4,1	2,7
Ukraine	1	x	1	x	–	1,0
Türkei	6	-53,8	7	-69,6	0,1	1,2
sonstige europäische Länder	41	+95,2	68	+25,9	1,0	1,7
Afrika	19	+26,7	23	-46,5	0,4	1,2
Republik Südafrika	1	-87,5	1	-87,5	–	1,0
sonstige afrikanische Länder	18	+157,1	22	-37,1	0,3	1,2
Asien	169	+15,0	1 064	+103,1	16,4	6,3
Arabische Golfstaaten	–	–	–	–	–	–
Volksrepublik China und Hongkong	128	+172,3	961	+298,8	14,8	7,5
Indien	6	-25,0	9	-89,8	0,1	1,5
Israel	–	–	–	–	–	–
Japan	19	-45,7	28	-63,6	0,4	1,5
Südkorea	8	-11,1	33	+57,1	0,5	4,1
Taiwan	–	–	–	–	–	–
sonstige asiatische Länder	8	-71,4	33	-41,1	0,5	4,1
Amerika	147	+33,6	361	+13,9	5,6	2,5
Kanada	19	+111,1	62	+313,3	1,0	3,3
USA	104	+28,4	258	-4,8	4,0	2,5
Mittelamerika und Karibik	–	–	–	–	–	–
Brasilien	6	-62,5	6	-66,7	0,1	1,0
sonstige südamerikanische Länder	18	+350,0	35	+169,2	0,5	1,9
Australien	–	–	–	–	–	–
Neuseeland und Ozeanien	2	x	2	x	–	1,0
Ohne Angabe	171	-27,5	390	-2,5	6,0	2,3

Noch: 2.4 Leistung der Beherbergungsstätten nach Reisegebieten und Herkunftsländern

August 2007

Reisegebiet Herkunftsland (ständiger Wohnsitz)	Ankünfte		Übernachtungen			Mittlere Aufenthalts- dauer ³⁾
	aller Gäste	Verän- derung ¹⁾	aller Gäste	Verän- derung ¹⁾	Anteil ²⁾	
Bergisches Land	81 604	+17,5	201 837	+9,8	100	2,5
Bundesrepublik Deutschland	71 509	+20,2	177 796	+11,2	88,1	2,5
Ausland	10 095	+1,0	24 041	+0,8	11,9	2,4
Europa	8 518	+3,9	19 411	+10,7	80,7	2,3
EU-Länder	7 501	+5,1	16 273	+9,5	67,7	2,2
Belgien	587	+0,2	1 320	+4,8	5,5	2,2
Dänemark	418	+12,4	651	+15,0	2,7	1,6
Estland	4	+33,3	17	–	0,1	4,3
Finnland	75	–21,1	164	+14,7	0,7	2,2
Frankreich	774	+7,5	1 241	+0,8	5,2	1,6
Griechenland	129	+101,6	233	+12,6	1,0	1,8
Irland, Republik	32	–8,6	73	+15,9	0,3	2,3
Italien	389	+15,1	910	+21,5	3,8	2,3
Lettland	2	–90,5	4	–93,7	–	2,0
Litauen	17	+30,8	41	–	0,2	2,4
Luxemburg	67	–2,9	119	+4,4	0,5	1,8
Malta	7	–	11	–8,3	–	1,6
Niederlande	1 715	–6,5	3 946	–10,9	16,4	2,3
Österreich	332	+43,1	653	+41,0	2,7	2,0
Polen	449	–15,4	1 079	–29,0	4,5	2,4
Portugal	71	+31,5	164	+51,9	0,7	2,3
Schweden	920	+53,6	1 003	+39,5	4,2	1,1
Slowakische Republik	82	+90,7	1 072	x	4,5	13,1
Slowenien	25	+66,7	46	+15,0	0,2	1,8
Spanien	264	–3,3	600	–3,4	2,5	2,3
Tschechische Republik	128	–28,1	499	+42,2	2,1	3,9
Ungarn	116	+84,1	181	+44,8	0,8	1,6
Vereinigtes Königreich	898	–9,1	2 246	+16,1	9,3	2,5
Zypern	–	–	–	–	–	–
Island	10	–78,7	48	–50,0	0,2	4,8
Norwegen	64	–48,4	73	–55,5	0,3	1,1
Russland	127	–22,1	622	+23,4	2,6	4,9
Schweiz	430	–5,9	798	–17,0	3,3	1,9
Ukraine	34	x	143	+210,9	0,6	4,2
Türkei	60	–1,6	118	–41,0	0,5	2,0
sonstige europäische Länder	292	+42,4	1 336	+89,5	5,6	4,6
Afrika	45	+4,7	130	–23,5	0,5	2,9
Republik Südafrika	23	+43,8	66	+11,9	0,3	2,9
sonstige afrikanische Länder	22	–18,5	64	–42,3	0,3	2,9
Asien	515	–16,9	1 573	–54,4	6,5	3,1
Arabische Golfstaaten	65	+20,4	211	+8,2	0,9	3,2
Volksrepublik China und Hongkong	172	+1,2	319	–66,1	1,3	1,9
Indien	41	+36,7	199	–47,9	0,8	4,9
Israel	18	–87,9	50	–96,1	0,2	2,8
Japan	92	–15,6	248	–10,1	1,0	2,7
Südkorea	10	+42,9	45	–2,2	0,2	4,5
Taiwan	4	–50,0	40	+48,1	0,2	10,0
sonstige asiatische Länder	113	+21,5	461	+46,8	1,9	4,1
Amerika	619	+15,7	2 216	+56,3	9,2	3,6
Kanada	38	+18,8	97	+34,7	0,4	2,6
USA	486	+13,8	1 745	+49,1	7,3	3,6
Mittelamerika und Karibik	29	+93,3	98	+308,3	0,4	3,4
Brasilien	44	–	176	+83,3	0,7	4,0
sonstige südamerikanische Länder	22	+29,4	100	+78,6	0,4	4,5
Australien	22	–33,3	69	–43,4	0,3	3,1
Neuseeland und Ozeanien	8	+300,0	9	+125,0	–	1,1
Ohne Angabe	368	–34,8	633	–44,9	2,6	1,7

Noch: 2.4 Leistung der Beherbergungsstätten nach Reisegebieten und Herkunftsländern

August 2007

Reisegebiet Herkunftsland (ständiger Wohnsitz)	Ankünfte		Übernachtungen			Mittlere Aufenthalts- dauer ³⁾
	aller Gäste	Verän- derung ¹⁾	aller Gäste	Verän- derung ¹⁾	Anteil ²⁾	
Bonn und Rhein-Sieg-Kreis	94 835	+1,8	203 302	+6,3	100	2,1
Bundesrepublik Deutschland	78 769	+3,7	158 753	+6,1	78,1	2,0
Ausland	16 066	-6,6	44 549	+6,9	21,9	2,8
Europa	11 880	-4,5	28 486	+4,9	63,9	2,4
EU-Länder	10 367	-2,6	23 241	+9,2	52,2	2,2
Belgien	1 889	-4,5	4 615	+21,6	10,4	2,4
Dänemark	155	-20,5	318	-7,6	0,7	2,1
Estland	6	+20,0	9	+12,5	-	1,5
Finnland	97	-5,8	204	-10,9	0,5	2,1
Frankreich	709	-10,7	1 616	+1,3	3,6	2,3
Griechenland	60	-43,4	327	+29,8	0,7	5,5
Irland, Republik	134	+252,6	425	+394,2	1,0	3,2
Italien	596	-18,7	1 568	+1,2	3,5	2,6
Lettland	7	-86,3	12	-82,9	-	1,7
Litauen	640	x	657	x	1,5	1,0
Luxemburg	138	+29,0	220	+31,7	0,5	1,6
Malta	4	-20,0	7	-12,5	-	1,8
Niederlande	1 925	-0,1	4 075	+6,3	9,1	2,1
Österreich	546	+2,2	1 344	+3,5	3,0	2,5
Polen	262	-12,4	638	-26,4	1,4	2,4
Portugal	92	+100,0	143	+57,1	0,3	1,6
Schweden	151	-24,9	416	+22,7	0,9	2,8
Slowakische Republik	39	-37,1	72	-42,9	0,2	1,8
Slowenien	11	-72,5	77	-46,9	0,2	7,0
Spanien	343	-34,9	974	-11,4	2,2	2,8
Tschechische Republik	175	-26,8	392	-12,7	0,9	2,2
Ungarn	88	-34,8	502	+22,7	1,1	5,7
Vereinigtes Königreich	2 295	-8,2	4 589	+2,5	10,3	2,0
Zypern	5	-28,6	41	+192,9	0,1	8,2
Island	4	+33,3	4	-	-	1,0
Norwegen	68	-32,7	201	-9,9	0,5	3,0
Russland	245	-19,9	1 967	-18,1	4,4	8,0
Schweiz	663	+1,1	1 225	-2,9	2,7	1,8
Ukraine	15	-79,7	33	-84,6	0,1	2,2
Türkei	167	+46,5	485	-16,2	1,1	2,9
sonstige europäische Länder	351	-34,1	1 330	+12,6	3,0	3,8
Afrika	266	+11,8	1 007	-2,3	2,3	3,8
Republik Südafrika	12	-14,3	40	+5,3	0,1	3,3
sonstige afrikanische Länder	254	+13,4	967	-2,6	2,2	3,8
Asien	1 652	-28,0	8 544	+9,1	19,2	5,2
Arabische Golfstaaten	545	-4,0	5 597	+34,4	12,6	10,3
Volksrepublik China und Hongkong	304	-53,9	816	-25,8	1,8	2,7
Indien	126	-16,0	374	+16,9	0,8	3,0
Israel	89	+53,4	142	-39,8	0,3	1,6
Japan	288	-19,3	593	-9,5	1,3	2,1
Südkorea	42	-55,8	115	-62,5	0,3	2,7
Taiwan	60	+9,1	84	-44,0	0,2	1,4
sonstige asiatische Länder	198	-43,6	823	-9,0	1,8	4,2
Amerika	1 731	+13,7	5 269	+24,8	11,8	3,0
Kanada	113	-23,6	360	+34,8	0,8	3,2
USA	1 030	-9,1	3 141	-0,4	7,1	3,0
Mittelamerika und Karibik	36	-7,7	436	+95,5	1,0	12,1
Brasilien	53	-11,7	153	-37,6	0,3	2,9
sonstige südamerikanische Länder	499	+249,0	1 179	+253,0	2,6	2,4
Australien	86	-28,9	210	-30,7	0,5	2,4
Neuseeland und Ozeanien	22	-80,4	63	-64,0	0,1	2,9
Ohne Angabe	429	-10,1	970	-0,1	2,2	2,3

Noch: 2.4 Leistung der Beherbergungsstätten nach Reisegebieten und Herkunftsländern

August 2007

Reisegebiet Herkunftsland (ständiger Wohnsitz)	Ankünfte		Übernachtungen			Mittlere Aufenthalts- dauer ³⁾
	aller Gäste	Verän- derung ¹⁾	aller Gäste	Verän- derung ¹⁾	Anteil ²⁾	
Köln und Region	250 602	+0,3	451 831	+1,9	100	1,8
Bundesrepublik Deutschland	172 373	+4,0	294 860	+4,1	65,3	1,7
Ausland	78 229	-7,1	156 971	-2,0	34,7	2,0
Europa	59 274	-3,3	111 253	-0,8	70,9	1,9
EU-Länder	51 169	-3,8	92 580	-0,4	59,0	1,8
Belgien	4 187	+0,5	6 465	+2,5	4,1	1,5
Dänemark	812	-10,4	1 354	-0,2	0,9	1,7
Estland	72	+38,5	141	+18,5	0,1	2,0
Finnland	388	-27,6	732	-20,0	0,5	1,9
Frankreich	3 870	-15,4	7 139	-18,3	4,5	1,8
Griechenland	774	+37,7	1 537	+56,0	1,0	2,0
Irland, Republik	608	+11,2	1 320	+31,9	0,8	2,2
Italien	7 475	+6,7	12 584	+6,2	8,0	1,7
Lettland	86	+72,0	152	+32,2	0,1	1,8
Litauen	88	+60,0	198	+67,8	0,1	2,3
Luxemburg	1 054	-7,7	1 453	-5,3	0,9	1,4
Malta	14	-22,2	43	+2,4	-	3,1
Niederlande	7 408	-11,5	12 633	-14,6	8,0	1,7
Österreich	2 738	-3,3	5 949	-1,2	3,8	2,2
Polen	1 057	-1,4	2 269	+0,1	1,4	2,1
Portugal	867	-34,8	1 458	-14,9	0,9	1,7
Schweden	815	-8,3	1 764	+10,6	1,1	2,2
Slowakische Republik	92	-51,1	319	-	0,2	3,5
Slowenien	124	-4,6	328	-	0,2	2,6
Spanien	4 974	-13,1	8 737	-2,5	5,6	1,8
Tschechische Republik	568	-5,2	1 203	-12,9	0,8	2,1
Ungarn	393	+4,2	858	+0,9	0,5	2,2
Vereinigtes Königreich	12 690	+5,3	23 914	+10,9	15,2	1,9
Zypern	15	-51,6	30	-48,3	-	2,0
Island	73	-40,7	135	-37,8	0,1	1,8
Norwegen	533	+39,5	1 054	+53,4	0,7	2,0
Russland	1 385	+31,3	3 406	+26,8	2,2	2,5
Schweiz	3 178	+6,2	5 710	+1,3	3,6	1,8
Ukraine	156	+36,8	309	+33,8	0,2	2,0
Türkei	1 099	-14,5	2 356	-15,3	1,5	2,1
sonstige europäische Länder	1 681	-21,8	5 703	-18,6	3,6	3,4
Afrika	860	+3,4	2 218	-20,3	1,4	2,6
Republik Südafrika	81	-22,9	152	-44,5	0,1	1,9
sonstige afrikanische Länder	779	+7,2	2 066	-17,7	1,3	2,7
Asien	8 204	-3,9	22 013	+6,5	14,0	2,7
Arabische Golfstaaten	1 204	-11,2	7 217	-6,9	4,6	6,0
Volksrepublik China und Hongkong	1 215	-27,6	2 431	-5,5	1,5	2,0
Indien	321	+24,4	975	+36,0	0,6	3,0
Israel	319	+13,5	729	+43,2	0,5	2,3
Japan	1 381	-18,7	3 069	+8,3	2,0	2,2
Südkorea	436	-22,3	768	-33,6	0,5	1,8
Taiwan	208	+1,5	333	-3,2	0,2	1,6
sonstige asiatische Länder	3 120	+24,7	6 491	+35,9	4,1	2,1
Amerika	7 775	-8,0	17 324	+3,7	11,0	2,2
Kanada	666	-35,5	1 323	-28,1	0,8	2,0
USA	5 993	-1,5	12 724	+6,3	8,1	2,1
Mittelamerika und Karibik	352	-11,3	1 767	+98,5	1,1	5,0
Brasilien	453	-5,8	873	-8,6	0,6	1,9
sonstige südamerikanische Länder	311	-32,1	637	-40,0	0,4	2,0
Australien	611	-22,5	1 304	-20,8	0,8	2,1
Neuseeland und Ozeanien	158	+46,3	317	+17,4	0,2	2,0
Ohne Angabe	1 347	-67,5	2 542	-56,9	1,6	1,9

Noch: 2.4 Leistung der Beherbergungsstätten nach Reisegebieten und Herkunftsländern

August 2007

Reisegebiet Herkunftsland (ständiger Wohnsitz)	Ankünfte		Übernachtungen			Mittlere Aufenthalts- dauer ³⁾
	aller Gäste	Verän- derung ¹⁾	aller Gäste	Verän- derung ¹⁾	Anteil ²⁾	
Düsseldorf und Kreis Mettmann	176 546	+8,9	312 421	+5,1	100	1,8
Bundesrepublik Deutschland	125 347	+12,3	208 220	+7,3	66,6	1,7
Ausland	51 199	+1,4	104 201	+0,8	33,4	2,0
Europa	34 997	+1,1	61 878	-1,9	59,4	1,8
EU-Länder	29 275	+1,8	51 224	-1,1	49,2	1,7
Belgien	1 586	+15,9	2 334	+6,0	2,2	1,5
Dänemark	644	-35,5	1 069	-35,2	1,0	1,7
Estland	44	-58,1	78	-62,0	0,1	1,8
Finnland	696	-6,3	1 233	-8,4	1,2	1,8
Frankreich	2 405	+8,5	3 887	+7,6	3,7	1,6
Griechenland	504	+27,3	1 196	+24,2	1,1	2,4
Irland, Republik	536	+28,8	1 116	+48,2	1,1	2,1
Italien	2 445	+3,0	4 840	-8,8	4,6	2,0
Lettland	56	-25,3	92	-30,3	0,1	1,6
Litauen	75	+10,3	139	+6,1	0,1	1,9
Luxemburg	532	-14,5	729	-24,2	0,7	1,4
Malta	10	+400,0	22	x	-	2,2
Niederlande	5 949	+2,8	9 834	-0,1	9,4	1,7
Österreich	1 466	-10,4	2 522	-16,8	2,4	1,7
Polen	869	+38,4	1 546	+25,1	1,5	1,8
Portugal	351	+3,5	673	+27,2	0,6	1,9
Schweden	1 105	+22,2	1 855	+8,9	1,8	1,7
Slowakische Republik	119	+58,7	325	+118,1	0,3	2,7
Slowenien	68	-23,6	100	-36,7	0,1	1,5
Spanien	2 411	-7,5	4 662	-2,9	4,5	1,9
Tschechische Republik	385	+11,3	785	+18,8	0,8	2,0
Ungarn	290	-2,7	701	+1,4	0,7	2,4
Vereinigtes Königreich	6 709	+0,9	11 420	-2,4	11,0	1,7
Zypern	20	+100,0	66	+187,0	0,1	3,3
Island	83	+6,4	172	+15,4	0,2	2,1
Norwegen	519	-21,2	941	-36,4	0,9	1,8
Russland	1 245	+3,8	2 930	+16,4	2,8	2,4
Schweiz	2 217	-6,1	3 593	-13,0	3,4	1,6
Ukraine	111	+24,7	271	+29,7	0,3	2,4
Türkei	600	+6,6	1 100	+7,6	1,1	1,8
sonstige europäische Länder	947	+1,2	1 647	-7,2	1,6	1,7
Afrika	573	+32,6	1 834	+40,5	1,8	3,2
Republik Südafrika	118	+21,6	286	+5,1	0,3	2,4
sonstige afrikanische Länder	455	+35,8	1 548	+49,9	1,5	3,4
Asien	7 510	+7,8	24 301	+18,5	23,3	3,2
Arabische Golfstaaten	2 525	+6,8	11 204	+29,3	10,8	4,4
Volksrepublik China und Hongkong	978	+20,7	2 479	+39,8	2,4	2,5
Indien	377	+29,6	1 192	+36,4	1,1	3,2
Israel	301	+5,6	544	-33,2	0,5	1,8
Japan	2 109	+2,8	4 610	+3,0	4,4	2,2
Südkorea	288	+23,1	2 055	+16,6	2,0	7,1
Taiwan	125	-37,5	317	-21,5	0,3	2,5
sonstige asiatische Länder	807	+10,7	1 900	+8,9	1,8	2,4
Amerika	5 003	+3,0	10 589	-8,9	10,2	2,1
Kanada	599	+19,3	1 250	+38,0	1,2	2,1
USA	3 928	+1,0	8 105	-12,7	7,8	2,1
Mittelamerika und Karibik	106	-26,9	289	-26,1	0,3	2,7
Brasilien	169	-1,7	439	+19,3	0,4	2,6
sonstige südamerikanische Länder	201	+34,9	506	-24,0	0,5	2,5
Australien	461	+15,5	993	-20,9	1,0	2,2
Neuseeland und Ozeanien	48	-27,3	103	-65,6	0,1	2,1
Ohne Angabe	2 607	-17,1	4 503	-15,3	4,3	1,7

Noch: 2.4 Leistung der Beherbergungsstätten nach Reisegebieten und Herkunftsländern

August 2007

Reisegebiet Herkunftsland (ständiger Wohnsitz)	Ankünfte		Übernachtungen			Mittlere Aufenthalts- dauer ³⁾
	aller Gäste	Verän- derung ¹⁾	aller Gäste	Verän- derung ¹⁾	Anteil ²⁾	
Ruhrgebiet	216 516	+11,2	439 525	+17,3	100	2,0
Bundesrepublik Deutschland	179 894	+9,5	361 919	+15,4	82,3	2,0
Ausland	36 622	+20,3	77 606	+27,2	17,7	2,1
Europa	30 530	+20,2	63 533	+31,2	81,9	2,1
EU-Länder	26 418	+23,8	54 114	+34,5	69,7	2,0
Belgien	1 398	+25,0	2 765	+39,6	3,6	2,0
Dänemark	848	+0,7	1 290	+8,2	1,7	1,5
Estland	62	-1,6	106	-15,2	0,1	1,7
Finnland	298	-19,2	570	-3,6	0,7	1,9
Frankreich	1 499	+10,1	2 545	+20,9	3,3	1,7
Griechenland	227	+18,8	521	-13,5	0,7	2,3
Irland, Republik	110	+44,7	210	+103,9	0,3	1,9
Italien	1 022	-3,6	2 211	+2,5	2,8	2,2
Lettland	77	+40,0	308	+0,7	0,4	4,0
Litauen	135	+45,2	220	-4,3	0,3	1,6
Luxemburg	312	+37,4	517	+62,6	0,7	1,7
Malta	2	x	5	x	-	2,5
Niederlande	9 253	+52,4	20 234	+64,5	26,1	2,2
Österreich	1 480	+43,3	3 358	+65,6	4,3	2,3
Polen	1 619	+18,4	4 150	+45,9	5,3	2,6
Portugal	207	+27,8	294	-0,3	0,4	1,4
Schweden	3 172	+22,1	3 814	+19,9	4,9	1,2
Slowakische Republik	83	-3,5	325	+31,6	0,4	3,9
Slowenien	39	-18,8	1 384	x	1,8	35,5
Spanien	840	+9,2	1 618	+9,4	2,1	1,9
Tschechische Republik	476	+55,6	819	+56,3	1,1	1,7
Ungarn	237	+9,7	877	+49,4	1,1	3,7
Vereinigtes Königreich	3 022	-6,0	5 973	-13,6	7,7	2,0
Zypern	-	-	-	-	-	-
Island	26	-21,2	68	+11,5	0,1	2,6
Norwegen	321	-9,1	621	+13,5	0,8	1,9
Russland	706	-8,1	1 377	-19,1	1,8	2,0
Schweiz	1 344	-12,9	2 305	-16,9	3,0	1,7
Ukraine	73	-45,5	120	-48,1	0,2	1,6
Türkei	426	-9,0	948	+3,5	1,2	2,2
sonstige europäische Länder	1 216	+60,8	3 980	+102,1	5,1	3,3
Afrika	199	-32,8	653	-42,9	0,8	3,3
Republik Südafrika	38	-74,7	118	-70,8	0,2	3,1
sonstige afrikanische Länder	161	+10,3	535	-27,6	0,7	3,3
Asien	1 909	+26,9	5 417	+14,5	7,0	2,8
Arabische Golfstaaten	233	+34,7	946	+56,4	1,2	4,1
Volksrepublik China und Hongkong	419	+4,2	978	-37,2	1,3	2,3
Indien	370	+176,1	827	+58,1	1,1	2,2
Israel	133	+54,7	433	+96,8	0,6	3,3
Japan	318	+71,9	690	+52,3	0,9	2,2
Südkorea	57	-8,1	147	-7,5	0,2	2,6
Taiwan	48	-65,7	261	+32,5	0,3	5,4
sonstige asiatische Länder	331	+2,8	1 135	+11,9	1,5	3,4
Amerika	2 072	+8,4	4 830	+10,7	6,2	2,3
Kanada	198	+10,6	545	+53,5	0,7	2,8
USA	1 520	+6,9	3 268	-0,7	4,2	2,2
Mittelamerika und Karibik	78	+2,6	404	+117,2	0,5	5,2
Brasilien	184	+24,3	362	+10,0	0,5	2,0
sonstige südamerikanische Länder	92	+7,0	251	+23,6	0,3	2,7
Australien	158	-16,4	411	+16,4	0,5	2,6
Neuseeland und Ozeanien	13	-40,9	16	-56,8	-	1,2
Ohne Angabe	1 741	+53,0	2 746	+39,4	3,5	1,6

Noch: 2.4 Leistung der Beherbergungsstätten nach Reisegebieten und Herkunftsländern

August 2007

Reisegebiet Herkunftsland (ständiger Wohnsitz)	Ankünfte		Übernachtungen			Mittlere Aufenthalts- dauer ³⁾
	aller Gäste	Verän- derung ¹⁾	aller Gäste	Verän- derung ¹⁾	Anteil ²⁾	
Nordrhein-Westfalen	1 594 571	+8,5	3 821 743	+5,1	100	2,4
Bundesrepublik Deutschland	1 278 025	+10,0	3 047 569	+6,2	79,7	2,4
Ausland	316 546	+2,9	774 174	+1,0	20,3	2,4
Europa	255 766	+5,1	608 128	+2,0	78,6	2,4
EU-Länder	226 967	+5,4	541 771	+2,0	70,0	2,4
Belgien	21 495	+7,3	51 961	+5,1	6,7	2,4
Dänemark	6 484	+1,8	11 658	-0,7	1,5	1,8
Estland	313	-11,8	533	-24,0	0,1	1,7
Finnland	2 137	-11,6	3 992	-6,9	0,5	1,9
Frankreich	13 467	-2,9	24 407	-5,9	3,2	1,8
Griechenland	2 182	+21,4	5 248	+16,8	0,7	2,4
Irland, Republik	1 910	+30,7	4 404	+27,6	0,6	2,3
Italien	15 836	+5,5	29 666	+2,1	3,8	1,9
Lettland	462	+19,7	1 062	+18,7	0,1	2,3
Litauen	1 194	+176,4	1 720	+98,8	0,2	1,4
Luxemburg	2 762	-1,1	4 307	-5,2	0,6	1,6
Malta	63	-3,1	208	+52,9	-	3,3
Niederlande	80 650	+9,2	242 024	+2,0	31,3	3,0
Österreich	9 054	-0,3	19 532	-3,2	2,5	2,2
Polen	7 634	+6,7	19 161	+3,1	2,5	2,5
Portugal	1 965	-14,6	4 182	+4,1	0,5	2,1
Schweden	8 621	+20,4	12 544	+10,9	1,6	1,5
Slowakische Republik	629	+1,6	2 815	+97,7	0,4	4,5
Slowenien	457	+2,5	2 315	+132,2	0,3	5,1
Spanien	11 100	-5,9	22 818	+0,1	2,9	2,1
Tschechische Republik	2 740	-3,5	6 001	-8,5	0,8	2,2
Ungarn	1 816	+13,7	5 321	+29,4	0,7	2,9
Vereinigtes Königreich	33 917	+1,4	65 540	-3,7	8,5	1,9
Zypern	79	+9,7	352	+40,2	-	4,5
Island	337	-13,1	761	-5,0	0,1	2,3
Norwegen	2 157	-3,1	4 149	-2,1	0,5	1,9
Russland	5 897	+17,2	14 668	+7,9	1,9	2,5
Schweiz	11 002	-0,3	20 131	-7,3	2,6	1,8
Ukraine	520	-12,2	1 183	-46,8	0,2	2,3
Türkei	3 110	+4,9	7 277	+6,0	0,9	2,3
sonstige europäische Länder	5 776	+1,9	18 188	+13,9	2,3	3,1
Afrika	2 485	+11,7	9 861	+21,3	1,3	4,0
Republik Südafrika	442	-22,3	1 525	-21,0	0,2	3,5
sonstige afrikanische Länder	2 043	+23,4	8 336	+34,5	1,1	4,1
Asien	23 631	-0,7	77 866	+3,9	10,1	3,3
Arabische Golfstaaten	5 145	-1,5	28 810	+5,8	3,7	5,6
Volksrepublik China und Hongkong	4 002	-11,4	11 032	-1,3	1,4	2,8
Indien	1 714	+29,7	4 714	+20,4	0,6	2,8
Israel	1 184	-5,4	3 196	-33,2	0,4	2,7
Japan	4 881	-3,3	11 463	+8,1	1,5	2,3
Südkorea	1 032	-11,8	3 690	-9,7	0,5	3,6
Taiwan	539	-25,1	1 252	-15,1	0,2	2,3
sonstige asiatische Länder	5 134	+12,6	13 709	+17,7	1,8	2,7
Amerika	21 504	-2,8	52 386	-6,0	6,8	2,4
Kanada	2 118	-15,0	5 283	-4,0	0,7	2,5
USA	16 219	-1,5	37 757	-8,5	4,9	2,3
Mittelamerika und Karibik	736	-18,5	3 423	+32,2	0,4	4,7
Brasilien	1 091	-10,4	2 661	-19,7	0,3	2,4
sonstige südamerikanische Länder	1 340	+29,8	3 262	+5,6	0,4	2,4
Australien	1 714	-15,4	4 276	-28,5	0,6	2,5
Neuseeland und Ozeanien	355	-15,5	866	-49,4	0,1	2,4
Ohne Angabe	11 091	-19,7	20 791	-10,9	2,7	1,9

3.1 Leistung der Beherbergungs

Januar bis

Amtliche Schlüsselnummer	Verwaltungsbezirk	Ankünfte			
		aller Gäste	Veränderung ¹⁾	ausländischer Gäste	Veränderung ¹⁾
111 000	Kreisfreie Städte				
111 000	Düsseldorf	1 095 288	+3,5	383 249	-2,3
112 000	Duisburg	115 925	+1,9	19 477	-6,4
113 000	Essen	288 790	-3,4	50 411	-13,1
114 000	Krefeld	70 967	-2,7	14 814	-5,9
116 000	Mönchengladbach	75 247	+2,8	12 865	-1,5
117 000	Mülheim an der Ruhr	54 261	-0,3	6 744	-14,8
119 000	Oberhausen	95 430	+10,3	16 668	+12,4
120 000	Remscheid	39 278	+0,2	10 838	+9,2
122 000	Solingen	37 472	+1,4	5 779	+4,8
124 000	Wuppertal	108 228	+9,9	19 605	-4,8
154 000	Kreis Kleve	225 726	+0,1	49 897	+6,1
154 004	Bedburg-Hau
154 008	Emmerich am Rhein, Stadt	6 984	+8,8	1 811	+5,0
154 012	Geldern, Stadt	16 001	+8,2	1 097	+42,5
154 016	Goch, Stadt	10 349	-7,6	1 676	+27,3
154 020	Issum
154 024	Kalkar, Stadt	60 112	-4,0	30 423	+12,9
154 028	Kerken	10 115	+1,0	721	-11,2
154 032	Kevelaer, Stadt	32 647	-8,3	3 452	-20,8
154 036	Kleve, Stadt	40 099	+6,7	6 709	-17,3
154 040	Kranenburg
154 044	Rees, Stadt	9 551	+12,1	1 069	+41,4
154 048	Rheurd	5 007	-5,5	276	-9,5
154 052	Straelen, Stadt	12 173	+4,4	967	+10,3
154 056	Uedem
154 060	Wachtendonk	2 639	-1,3	132	+10,0
154 064	Weeze	1 589	+55,9	78	-11,4
158 000	Kreis Mettmann	306 431	+0,6	61 431	-8,3
158 004	Erkrath, Stadt	15 254	+2,0	2 800	-25,1
158 008	Haan, Stadt	13 931	-14,5	1 893	-8,7
158 012	Heiligenhaus, Stadt
158 016	Hilden, Stadt	33 951	-7,3	6 728	-5,7
158 020	Langenfeld (Rhld.), Stadt	13 873	-3,8	2 081	-1,7
158 024	Mettmann, Stadt	37 339	-6,5	4 200	-31,0
158 026	Monheim am Rhein, Stadt	18 047	+4,3	7 810	+26,1
158 028	Ratingen, Stadt	141 756	+6,1	30 751	-12,6
158 032	Velbert, Stadt	21 510	+0,9	3 546	+23,5
158 036	Wülfrath, Stadt
162 000	Rhein-Kreis Neuss	210 273	-0,1	47 358	-0,4
162 004	Dormagen, Stadt	20 400	-9,8	4 826	-16,0
162 008	Grevenbroich, Stadt	11 857	+24,2	3 406	+19,8
162 012	Jüchen
162 016	Kaarst, Stadt	28 664	+21,1	3 906	-2,4
162 020	Korschenbroich, Stadt
162 022	Meerbusch, Stadt	24 280	+15,4	4 310	+16,8
162 024	Neuss, Stadt	118 627	-6,8	30 088	-2,3
162 028	Rommerskirchen	2 708	+4,7	133	+75,0
166 000	Kreis Viersen	113 144	+5,2	12 464	+19,7
166 004	Brüggen	16 678	+17,4	2 345	+117,5
166 008	Grefrath
166 012	Kempen, Stadt	4 727	-8,4	710	-23,9
166 016	Nettetal, Stadt	43 941	+8,4	2 617	+3,6
166 020	Niederkrüchten	3 478	+6,2	414	+11,3
166 024	Schwalmtal
166 028	Tönisvorst, Stadt	4 151	+4,9	25	+38,9
166 032	Viersen, Stadt	10 524	-0,5	945	+14,0
166 036	Willich, Stadt	20 466	-3,0	3 170	-6,9
170 000	Kreis Wesel	197 970	+5,5	29 810	+19,0
170 004	Alpen
170 008	Dinslaken, Stadt	9 748	-1,2	813	-32,8
170 012	Hamminkeln, Stadt	7 629	+3,8	335	-14,3
170 016	Hünxe

1) Veränderung gegenüber dem Vorjahresmonat in % – 2) mittlere Aufenthaltsdauer (in Tagen) = Übernachtungen / Ankünfte – 3) mittlere Auslastung der

stätten nach Verwaltungsbezirken

August 2007

Übernachtungen				Mittlere Aufenthaltsdauer ²⁾		Mittlere Auslastung der angebotenen Betten ³⁾	Amtliche Schlüssel- nummer
aller Gäste	Veränderung ¹⁾	ausländischer Gäste	Veränderung ¹⁾	aller Gäste	ausländischer Gäste		
1 880 594	+0,1	733 158	-6,0	1,7	1,9	39,5	111 000
223 642	-1,3	40 280	-19,1	1,9	2,1	35,7	112 000
640 553	-0,6	111 401	-9,8	2,2	2,2	35,1	113 000
148 730	-1,4	30 969	-8,8	2,1	2,1	36,3	114 000
141 876	+4,3	29 126	+1,2	1,9	2,3	30,8	116 000
97 460	-3,9	16 137	-19,2	1,8	2,4	26,5	117 000
155 673	+5,6	28 884	+6,4	1,6	1,7	40,7	119 000
67 607	+3,8	19 299	+26,5	1,7	1,8	30,8	120 000
80 660	-1,3	14 945	+1,4	2,2	2,6	25,7	122 000
255 293	+5,8	41 020	-9,2	2,4	2,1	39,3	124 000
486 929	-2,0	92 089	+1,9	2,2	1,8	24,7	154 000
.	154 004
15 524	+4,4	4 125	+15,3	2,2	2,3	20,9	154 008
59 554	+2,4	1 726	+27,0	3,7	1,6	45,5	154 012
19 906	-4,2	4 134	+66,6	1,9	2,5	32,5	154 016
.	154 020
112 278	-6,9	52 753	+10,3	1,9	1,7	20,9	154 024
19 728	+11,6	1 241	-4,2	2,0	1,7	17,6	154 028
79 280	+1,0	6 422	-16,0	2,4	1,9	16,4	154 032
73 603	-6,8	13 447	-31,7	1,8	2,0	30,1	154 036
.	154 040
17 669	+7,9	2 014	+32,6	1,8	1,9	11,9	154 044
10 036	-13,0	1 317	-1,3	2,0	4,8	19,6	154 048
22 548	+0,4	1 453	+2,0	1,9	1,5	32,8	154 052
.	154 056
3 305	-20,8	181	-47,4	1,3	1,4	25,4	154 060
4 073	+10,2	176	+69,2	2,6	2,3	17,6	154 064
575 577	-2,0	127 197	-18,7	1,9	2,1	34,2	158 000
25 731	+0,7	5 637	-21,6	1,7	2,0	26,5	158 004
26 438	-19,6	4 063	-13,7	1,9	2,1	27,3	158 008
.	158 012
65 462	-10,0	15 026	-7,0	1,9	2,2	31,2	158 016
22 186	-5,4	4 546	-3,7	1,6	2,2	29,0	158 020
87 410	-0,2	8 024	-37,2	2,3	1,9	37,0	158 024
35 747	+5,1	14 626	+22,4	2,0	1,9	30,4	158 026
253 192	-0,3	63 373	-28,9	1,8	2,1	39,7	158 028
41 481	+2,3	8 789	+23,3	1,9	2,5	29,4	158 032
.	158 036
403 918	-4,3	107 090	-1,2	1,9	2,3	30,9	162 000
38 294	-12,9	9 074	-25,0	1,9	1,9	26,2	162 004
26 958	+19,5	8 697	+8,6	2,3	2,6	29,6	162 008
.	162 012
48 524	+12,1	8 277	-1,2	1,7	2,1	35,2	162 016
.	162 020
50 039	+4,5	14 730	+46,9	2,1	3,4	23,6	162 022
225 800	-9,9	64 143	-6,9	1,9	2,1	33,7	162 024
7 673	+8,7	620	+285,1	2,8	4,7	32,0	162 028
222 481	+6,1	26 857	+20,7	2,0	2,2	30,3	166 000
35 805	+21,4	5 441	+91,8	2,1	2,3	18,9	166 004
.	166 008
8 770	-11,9	1 816	-29,5	1,9	2,6	27,6	166 012
85 426	+3,8	4 170	+4,9	1,9	1,6	40,0	166 016
8 691	+15,7	3 135	+78,9	2,5	7,6	8,3	166 020
.	166 024
7 113	+6,8	64	+52,4	1,7	2,6	28,8	166 028
17 605	+10,9	1 656	+10,4	1,7	1,8	30,0	166 032
42 770	-2,5	6 618	-10,6	2,1	2,1	42,5	166 036
381 005	+6,9	58 603	+14,8	1,9	2,0	15,3	170 000
.	170 004
23 613	+12,0	2 472	-12,2	2,4	3,0	22,5	170 008
12 634	+4,3	605	-29,1	1,7	1,8	10,7	170 012
.	170 016

angebotenen Betten = (Übernachtungen / angebotene Bettentage) * 100

Amtliche Schlüsselnummer	Verwaltungsbezirk	Ankünfte			
		aller Gäste	Veränderung ¹⁾	ausländischer Gäste	Veränderung ¹⁾
	Noch: Kreis Wesel				
170 020	Kamp-Lintfort, Stadt	5 033	-10,9	713	-40,3
170 024	Moers, Stadt	44 957	+16,8	9 848	+25,4
170 028	Neukirchen-Vluyn, Stadt	7 845	+10,2	650	-36,5
170 032	Rheinberg, Stadt	1 617	-19,4	354	-18,8
170 036	Schermbbeck	27 070	+13,9	4 669	+116,2
170 040	Sonsbeck	6 252	+18,7	374	+34,1
170 044	Voerde (Niederrhein), Stadt	4 366	-8,9	261	-6,1
170 048	Wesel, Stadt	50 217	+0,6	8 354	+22,3
170 052	Xanten, Stadt	29 834	+0,2	2 394	+7,1
100 000	Reg.-Bez. Düsseldorf	3 034 430	+2,2	741 410	-1,9
	Kreisfreie Städte				
313 000	Aachen	246 516	+6,8	71 783	+6,0
314 000	Bonn	383 508	+2,3	66 265	-3,5
315 000	Köln	1 603 042	+3,9	482 978	-4,3
316 000	Leverkusen	75 145	-0,9	17 705	-10,8
354 000	Kreis Aachen	126 590	-0,7	29 879	+0,9
354 004	Alsdorf, Stadt
354 008	Baesweiler, Stadt
354 012	Eschweiler, Stadt	8 101	-8,9	1 268	+0,9
354 016	Herzogenrath, Stadt	5 916	+1,1	167	-53,9
354 020	Monschau, Stadt	45 029	+1,2	16 674	+4,0
354 024	Roetgen	6 490	+14,4	713	+4,4
354 028	Simmerath	36 409	-6,2	7 110	-7,6
354 032	Stolberg (Rhld.), Stadt	11 927	+2,8	2 929	+14,1
354 036	Würselen, Stadt	6 991	+2,6	530	-8,3
358 000	Kreis Düren	73 607	-3,5	15 212	+8,3
358 004	Aldenhoven
358 008	Düren, Stadt	19 700	-15,8	6 262	+36,2
358 012	Heimbach, Stadt	10 497	+0,5	1 821	-19,0
358 016	Hürtgenwald	14 437	+7,5	3 117	-1,1
358 020	Inden
358 024	Jülich, Stadt	4 409	-9,4	1 002	-6,7
358 028	Kreuzau	2 291	+18,8	87	-15,5
358 032	Langerwehe
358 036	Linnich, Stadt
358 040	Merzenich	-	-	-	-
358 044	Nideggen, Stadt	17 397	-3,5	2 682	-1,6
358 048	Niederzier	873	+17,5	-	-
358 052	Nörvenich	-	-	-	-
358 056	Titz	-	-	-	-
358 060	Vettweiß
362 000	Rhein-Erft-Kreis	264 471	+6,5	67 993	+1,2
362 004	Bedburg, Stadt	4 435	-6,0	606	+23,9
362 008	Bergheim, Stadt	9 246	-6,3	861	-0,2
362 012	Brühl, Stadt	78 558	+6,2	20 229	-4,5
362 016	Elsdorf	2 281	+5,9	490	+7,5
362 020	Erfstadt, Stadt	11 013	+17,7	598	+104,1
362 024	Frechen, Stadt	45 766	+19,0	14 713	+4,3
362 028	Hürth, Stadt	63 327	-4,1	23 432	-1,3
362 032	Kerpen, Stadt	16 579	+14,4	3 054	+16,4
362 036	Pulheim, Stadt	13 989	+6,1	1 856	+1,6
362 040	Wesseling, Stadt	19 277	+19,7	2 154	+29,8
366 000	Kreis Euskirchen	160 768	+2,5	18 660	-4,1
366 004	Bad Münstereifel, Stadt	28 164	+5,3	1 632	-5,7
366 008	Blankenheim	27 295	+3,9	2 120	-16,0
366 012	Dahlem	11 110	-24,9	2 085	-51,1
366 016	Euskirchen, Stadt	22 815	+10,6	4 690	+33,3
366 020	Hellenthal	15 605	+11,8	1 289	+0,1
366 024	Kall	11 084	+0,8	163	-13,3
366 028	Mechernich, Stadt	5 463	-15,0	427	+6,5
366 032	Nettersheim	12 057	-6,4	132	+61,0

stätten nach Verwaltungsbezirken

August 2007

Übernachtungen				Mittlere Aufenthaltsdauer ²⁾		Mittlere Auslastung der angebotenen Betten ³⁾	Amtliche Schlüssel- nummer
aller Gäste	Veränderung ¹⁾	ausländischer Gäste	Veränderung ¹⁾	aller Gäste	ausländischer Gäste		
13 016	-10,5	1 712	-54,2	2,6	2,4	21,9	170 020
76 723	+16,6	18 239	+30,0	1,7	1,9	42,2	170 024
12 562	-6,0	1 129	-58,4	1,6	1,7	34,9	170 028
3 929	+3,1	959	-4,9	2,4	2,7	16,3	170 032
52 686	+13,9	8 012	+89,2	1,9	1,7	31,9	170 036
17 482	+22,6	937	+8,2	2,8	2,5	10,6	170 040
8 777	-11,5	524	-10,0	2,0	2,0	19,4	170 044
93 692	+5,9	17 822	+25,9	1,9	2,1	5,5	170 048
59 958	+1,7	4 558	+11,2	2,0	1,9	36,9	170 052
5 761 998	+0,3	1 477 055	-5,7	1,9	2,0	32,0	100 000
539 002	+2,2	144 203	-4,4	2,2	2,0	44,9	313 000
756 933	+2,6	176 636	-3,1	2,0	2,7	37,9	314 000
2 894 926	+2,8	986 818	-5,8	1,8	2,0	44,0	315 000
145 703	+8,3	38 804	-9,0	1,9	2,2	38,8	316 000
338 751	+3,9	74 992	+2,0	2,7	2,5	23,9	354 000
.	354 004
.	354 008
16 584	-12,9	3 486	+10,9	2,0	2,7	28,2	354 012
11 735	-4,4	343	-64,2	2,0	2,1	36,7	354 016
115 875	+1,8	36 449	+1,3	2,6	2,2	19,3	354 020
26 840	+164,4	4 981	+354,9	4,1	7,0	19,2	354 024
121 656	-4,3	20 412	-13,1	3,3	2,9	28,2	354 028
25 168	+2,1	7 213	+3,7	2,1	2,5	26,4	354 032
11 014	+4,4	963	-6,1	1,6	1,8	23,9	354 036
160 474	-4,6	34 164	-4,7	2,2	2,2	13,7	358 000
.	358 004
35 993	-9,8	10 354	+2,3	1,8	1,7	29,2	358 008
24 361	-0,3	4 849	-12,4	2,3	2,7	4,2	358 012
30 725	-6,1	7 835	-4,9	2,1	2,5	19,5	358 016
.	358 020
9 747	-11,7	2 741	-6,9	2,2	2,7	28,1	358 024
5 622	+20,9	297	-11,1	2,5	3,4	18,7	358 028
.	358 032
.	358 036
-	-	-	-	-	-	-	358 040
43 469	-6,3	6 851	-14,2	2,5	2,6	12,8	358 044
2 184	-7,2	30	+25,0	2,5	-	22,9	358 048
-	-	-	-	-	-	-	358 052
-	-	-	-	-	-	-	358 056
.	358 060
509 509	+4,4	131 902	+0,9	1,9	1,9	33,3	362 000
6 663	-8,6	883	+19,0	1,5	1,5	24,7	362 004
28 725	+4,4	6 026	+0,5	3,1	7,0	26,4	362 008
125 642	+5,8	30 252	-4,0	1,6	1,5	30,8	362 012
4 179	-9,4	843	+2,7	1,8	1,7	22,6	362 016
23 405	+0,4	1 220	+91,8	2,1	2,0	10,2	362 020
70 010	+7,5	21 259	-0,1	1,5	1,4	38,7	362 024
155 725	-0,1	55 987	+0,2	2,5	2,4	47,9	362 028
30 459	+10,4	7 092	+13,7	1,8	2,3	31,5	362 032
27 812	+0,2	3 822	-2,5	2,0	2,1	30,4	362 036
36 889	+22,9	4 518	+21,0	1,9	2,1	35,8	362 040
511 170	-2,1	88 232	-4,1	3,2	4,7	25,0	366 000
74 703	-1,5	6 339	-8,7	2,7	3,9	32,1	366 004
69 904	-0,6	5 705	-10,8	2,6	2,7	17,4	366 008
59 301	-20,3	36 177	-14,0	5,3	17,4	22,4	366 012
42 720	-3,3	8 328	+20,6	1,9	1,8	32,9	366 016
42 813	+7,3	3 351	+3,8	2,7	2,6	16,2	366 020
29 184	-3,3	470	-33,0	2,6	2,9	27,0	366 024
13 071	-10,8	974	+9,2	2,4	2,3	17,4	366 028
85 071	+1,7	1 169	+18,8	7,1	8,9	50,6	366 032

Amtliche Schlüsselnummer	Verwaltungsbezirk	Ankünfte			
		aller Gäste	Veränderung ¹⁾	ausländischer Gäste	Veränderung ¹⁾
	Noch: Kreis Euskirchen				
366 036	Schleiden, Stadt	23 273	+9,0	5 131	+2,7
366 040	Weilerswist	1 612	+117,0	558	+365,0
366 044	Zülpich, Stadt	2 290	+6,6	433	+24,8
370 000	Kreis Heinsberg	53 482	+12,3	8 102	-9,7
370 004	Erkelenz, Stadt	9 189	+5,5	1 319	-10,9
370 008	Gangelt
370 012	Geilenkirchen, Stadt	6 283	+0,1	2 179	-8,2
370 016	Heinsberg, Stadt	3 321	+6,1	614	-0,5
370 020	Hückelhoven, Stadt	5 093	-17,1	418	-71,1
370 024	Selfkant
370 028	Übach-Palenberg, Stadt	5 214	-1,5	1 943	+44,4
370 032	Waldfeucht	1 330	+78,3	163	+77,2
370 036	Wassenberg, Stadt	6 434	+2,0	332	-15,1
370 040	Wegberg, Stadt	15 071	+58,1	873	-18,1
374 000	Oberbergischer Kreis	173 135	+0,6	11 523	-2,4
374 004	Bergneustadt, Stadt	6 001	+14,1	119	-19,0
374 008	Engelskirchen	10 134	+2,6	218	-27,6
374 012	Gummersbach, Stadt	30 767	+1,3	4 821	+7,1
374 016	Hückeswagen, Stadt	8 028	-11,1	638	-2,6
374 020	Lindlar	12 233	-1,4	570	+15,4
374 024	Marienheide	12 834	-14,7	713	-31,8
374 028	Morsbach	7 306	-7,8	143	+130,6
374 032	Nümbrecht	29 224	+7,7	1 066	+7,2
374 036	Radevormwald, Stadt	19 139	+18,0	330	-35,5
374 040	Reichshof	6 498	-21,6	142	-62,3
374 044	Waldbrohl, Stadt	4 391	-7,7	30	-31,8
374 048	Wiehl, Stadt	16 330	+3,2	1 607	-0,7
374 052	Wipperfürth, Stadt	10 250	+3,4	1 126	+6,4
378 000	Rhein.-Berg. Kreis	122 492	+9,2	13 619	+7,2
378 004	Bergisch Gladbach, Stadt	52 086	+1,4	8 020	+4,1
378 008	Burscheid, Stadt	5 877	+9,1	2 689	+40,9
378 012	Kürten	3 766	+4,2	131	-21,6
378 016	Leichlingen (Rhld.), Stadt	6 235	-8,3	310	-31,0
378 020	Odenthal	15 550	+49,2	438	-38,2
378 024	Overath, Stadt	7 407	+20,3	503	-10,3
378 028	Rösrath, Stadt	9 691	+11,7	365	+21,3
378 032	Wermelskirchen, Stadt	21 880	+10,6	1 163	+28,2
382 000	Rhein-Sieg-Kreis	353 239	+8,8	48 348	+2,5
382 004	Alfter	3 086	+11,6	239	+53,2
382 008	Bad Honnef, Stadt	62 217	+9,2	5 236	+5,6
382 012	Bornheim, Stadt	10 041	-8,3	496	-21,5
382 016	Eitorf	6 830	+12,2	8	-76,5
382 020	Hennef (Sieg), Stadt	36 233	+22,5	2 828	-15,9
382 024	Königswinter, Stadt	76 250	+1,8	12 743	-11,6
382 028	Lohmar, Stadt	11 424	+13,5	1 163	+14,8
382 032	Meckenheim, Stadt	7 764	+14,4	1 480	+14,6
382 036	Much	17 239	+35,9	2 004	+93,6
382 040	Neunkirchen-Seelscheid	2 094	+30,2	137	-0,7
382 044	Niederkassel, Stadt	10 352	-4,5	1 378	+9,5
382 048	Rheinbach, Stadt	2 781	-24,1	123	-15,8
382 052	Ruppichterath	5 677	+3,1	170	+70,0
382 056	Sankt Augustin, Stadt	9 516	+12,9	1 954	+28,9
382 060	Siegburg, Stadt	26 279	+5,4	5 668	+8,7
382 064	Swisttal	3 654	+33,7	257	+4,9
382 068	Troisdorf, Stadt	42 131	+13,1	11 627	+8,3
382 072	Wachtberg	10 733	+19,6	638	-9,4
382 076	Windeck	8 938	-10,5	199	-18,1
300 000	Reg.-Bez. Köln	3 635 995	+4,2	852 067	-2,3
	Kreisfreie Städte				
512 000	Bottrop	23 618	+27,5	5 075	+28,6
513 000	Gelsenkirchen	72 961	-9,2	9 964	-38,2
515 000	Münster	332 075	+5,5	41 236	+15,2

stätten nach Verwaltungsbezirken

August 2007

Übernachtungen				Mittlere Aufenthaltsdauer ²⁾		Mittlere Auslastung der angebotenen Betten ³⁾	Amtliche Schlüssel- nummer
aller Gäste	Veränderung ¹⁾	ausländischer Gäste	Veränderung ¹⁾	aller Gäste	ausländischer Gäste		
76 874	+6,1	23 444	+2,9	3,3	4,6	19,4	366 036
3 025	+93,5	1 320	x	1,9	2,4	23,5	366 040
14 504	-1,8	955	+10,9	6,3	2,2	42,7	366 044
123 336	+12,6	21 836	-16,9	2,3	2,7	26,0	370 000
23 770	+14,9	3 367	-4,6	2,6	2,6	45,3	370 004
.	370 008
16 231	-12,3	7 447	-21,8	2,6	3,4	38,2	370 012
6 756	-10,1	1 344	-12,7	2,0	2,2	27,5	370 016
11 498	-19,7	1 130	-71,3	2,3	2,7	17,8	370 020
.	370 024
11 239	+3,9	4 271	+42,4	2,2	2,2	30,2	370 028
2 861	+41,8	378	-13,3	2,2	2,3	15,3	370 032
12 772	+5,8	773	-23,5	2,0	2,3	11,4	370 036
34 140	+71,5	2 538	-13,2	2,3	2,9	28,9	370 040
590 847	+3,3	30 569	+0,3	3,4	2,7	30,5	374 000
17 536	+17,4	246	-72,9	2,9	2,1	8,6	374 004
73 259	+4,3	446	-30,5	7,2	2,0	70,8	374 008
68 476	+2,7	11 767	+13,3	2,2	2,4	18,6	374 012
17 296	-13,1	1 762	-18,3	2,2	2,8	7,2	374 016
34 256	+6,4	3 031	+44,3	2,8	5,3	22,0	374 020
29 955	-10,6	2 021	-31,1	2,3	2,8	25,0	374 024
16 353	+0,1	269	+35,9	2,2	1,9	24,9	374 028
130 790	+7,2	2 597	-4,2	4,5	2,4	55,4	374 032
57 732	+17,2	722	-42,0	3,0	2,2	45,3	374 036
69 968	-4,5	753	-25,9	10,8	5,3	60,9	374 040
13 914	-3,8	103	-30,9	3,2	3,4	26,8	374 044
38 400	+2,8	4 644	+18,0	2,4	2,9	27,9	374 048
22 912	+6,0	2 208	+5,0	2,2	2,0	28,0	374 052
298 724	+8,1	32 961	+12,6	2,4	2,4	31,6	378 000
107 747	+0,7	17 881	+2,6	2,1	2,2	32,7	378 004
14 117	+28,3	7 354	+67,1	2,4	2,7	36,2	378 008
8 271	-27,1	474	-16,3	2,2	3,6	17,1	378 012
59 817	+5,7	1 046	-32,0	9,6	3,4	40,4	378 016
33 378	+59,5	918	-39,5	2,1	2,1	31,0	378 020
14 168	+13,6	1 110	-4,0	1,9	2,2	18,7	378 024
22 676	+22,5	837	+30,6	2,3	2,3	39,0	378 028
38 550	+0,1	3 341	+65,6	1,8	2,9	27,6	378 032
741 400	+6,9	102 064	+0,9	2,1	2,1	32,2	382 000
6 512	+7,8	817	+59,3	2,1	3,4	25,6	382 004
128 710	+5,6	12 796	-7,2	2,1	2,4	37,2	382 008
22 573	-14,2	1 011	-25,1	2,2	2,0	21,3	382 012
13 149	+23,0	40	-73,9	1,9	5,0	23,2	382 016
101 027	+10,8	6 801	-13,6	2,8	2,4	34,2	382 020
161 908	-0,2	30 189	-10,1	2,1	2,4	34,6	382 024
17 716	+13,7	2 479	+19,1	1,6	2,1	17,8	382 028
14 124	+15,6	2 615	+2,8	1,8	1,8	32,7	382 032
42 670	+61,4	5 831	+118,0	2,5	2,9	46,9	382 036
3 825	+53,4	441	+28,6	1,8	3,2	9,4	382 040
17 719	-14,6	3 201	+2,7	1,7	2,3	32,9	382 044
9 054	+20,8	539	+87,2	3,3	4,4	22,6	382 048
12 278	-1,1	383	+103,7	2,2	2,3	21,5	382 052
17 347	+3,9	3 465	+20,4	1,8	1,8	31,7	382 056
44 984	+8,3	10 196	+14,4	1,7	1,8	28,4	382 060
5 587	+27,2	534	+10,1	1,5	2,1	23,0	382 064
71 911	+16,3	18 819	+2,4	1,7	1,6	43,3	382 068
21 358	+14,3	1 399	-8,6	2,0	2,2	31,8	382 072
28 948	-16,2	508	-	3,2	2,6	24,0	382 076
7 610 775	+3,3	1 863 181	-4,1	2,1	2,2	34,9	300 000
43 358	+43,1	9 245	+44,5	1,8	1,8	29,9	512 000
167 569	-6,7	22 546	-31,0	2,3	2,3	30,7	513 000
745 991	+3,6	80 966	+13,0	2,2	2,0	38,8	515 000

Januar bis

Amtliche Schlüsselnummer	Verwaltungsbezirk	Ankünfte			
		aller Gäste	Veränderung ¹⁾	ausländischer Gäste	Veränderung ¹⁾
554 000	Kreis Borken	190 803	+7,6	23 206	+12,5
554 004	Ahaus, Stadt	20 564	+6,5	4 302	-1,4
554 008	Bocholt, Stadt	18 177	-3,1	2 149	-1,0
554 012	Borken, Stadt	25 402	-11,1	1 556	-9,5
554 016	Gescher, Stadt
554 020	Gronau (Westf.), Stadt	23 217	+29,6	4 752	+42,0
554 024	Heek
554 028	Heiden	2 920	-3,2	104	+36,8
554 032	Isselburg, Stadt	7 232	+6,5	2 291	-10,4
554 036	Legden	21 932	+11,5	2 306	+26,4
554 040	Raesfeld	6 090	-9,2	167	-55,8
554 044	Reken	11 297	+30,9	485	+43,5
554 048	Rhede, Stadt	2 904	+2,9	195	-2,5
554 052	Schöppingen	3 849	+30,6	192	-49,1
554 056	Stadtlohn, Stadt	5 173	+27,6	335	+298,8
554 060	Südlohn	9 136	+15,4	1 230	+8,0
554 064	Velen	17 976	+6,8	1 230	+13,7
554 068	Vreden, Stadt	6 934	+2,3	710	+22,8
558 000	Kreis Coesfeld	107 069	+11,9	8 186	+11,1
558 004	Ascheberg	14 043	+9,2	757	-19,6
558 008	Billerbeck, Stadt	16 189	+4,9	1 322	+1,0
558 012	Coesfeld, Stadt	15 261	+11,9	1 238	+35,0
558 016	Dülmen, Stadt	19 703	+9,8	1 424	-9,0
558 020	Havixbeck	4 428	+4,0	984	-1,7
558 024	Lüdinghausen, Stadt	6 768	+5,7	374	-11,4
558 028	Nordkirchen
558 032	Nottuln	12 886	+10,3	556	+10,1
558 036	Olfen, Stadt	1 606	+5,9	73	+7,4
558 040	Rosendahl
558 044	Senden	13 354	+42,9	1 065	+135,1
562 000	Kreis Recklinghausen	200 275	+2,2	26 353	+8,5
562 004	Castrop-Rauxel, Stadt	16 027	-10,9	1 723	-12,7
562 008	Datteln, Stadt	17 018	+22,3	489	-1,8
562 012	Dorsten, Stadt	16 927	+4,7	1 863	+12,7
562 014	Gladbeck, Stadt
562 016	Haltern am See, Stadt	42 290	+7,8	1 153	-7,8
562 020	Herten, Stadt	11 543	+5,2	670	-35,3
562 024	Marl, Stadt	18 616	+1,5	3 673	+27,7
562 028	Oer-Erkenschwick, Stadt	14 269	-9,6	957	+18,1
562 032	Recklinghausen, Stadt	26 001	+10,1	3 051	-26,4
562 036	Waltrop, Stadt
566 000	Kreis Steinfurt	190 331	-1,7	25 216	-0,9
566 004	Altenberge
566 008	Emsdetten, Stadt	11 103	+6,2	323	-21,2
566 012	Greven, Stadt	15 984	+1,1	1 044	+5,7
566 016	Hörstel, Stadt	17 620	-10,5	3 517	+1,6
566 020	Hopsten	1 717	-73,5	155	+49,0
566 024	Horstmar, Stadt	2 447	+50,9	279	+253,2
566 028	Ibbenbüren, Stadt	18 543	+13,8	2 169	-10,7
566 032	Ladbergen	9 232	-7,2	2 016	-6,3
566 036	Laer	2 218	+22,3	299	+115,1
566 040	Lengerich, Stadt	4 910	+12,8	1 065	+9,5
566 044	Lienen	3 406	+15,5	573	+43,6
566 048	Lotte
566 052	Metelen	1 875	-21,9	158	+47,7
566 056	Mettingen	2 747	-45,8	690	-18,1
566 060	Neuenkirchen	4 199	+16,3	285	-19,9
566 064	Nordwalde
566 068	Ochtrup, Stadt	2 210	-2,8	374	-6,5
566 072	Recke	3 953	+7,0	237	-19,1
566 076	Rheine, Stadt	22 688	-6,8	3 225	+8,4
566 080	Saerbeck	7 953	+2,6	753	-1,8
566 084	Steinfurt, Stadt	7 318	+19,4	264	-30,3
566 088	Tecklenburg, Stadt	35 621	+5,5	7 313	-5,8
566 092	Westerkappeln
566 096	Wettringen	2 399	+15,6	321	+20,7

stätten nach Verwaltungsbezirken

August 2007

Übernachtungen				Mittlere Aufenthaltsdauer ²⁾		Mittlere Auslastung der angebotenen Betten ³⁾	Amtliche Schlüssel- nummer
aller Gäste	Veränderung ¹⁾	ausländischer Gäste	Veränderung ¹⁾	aller Gäste	ausländischer Gäste		
358 940	+6,7	50 480	+18,6	1,9	2,2	26,1	554 000
38 814	+13,0	8 197	-2,7	1,9	1,9	30,1	554 004
36 991	+3,2	6 673	+28,8	2,0	3,1	27,8	554 008
49 980	-13,5	2 865	-19,1	2,0	1,8	24,4	554 012
.	554 016
48 109	+17,9	8 465	+40,2	2,1	1,8	35,5	554 020
.	554 024
9 491	-5,8	243	+14,6	3,3	2,3	45,7	554 028
10 070	+4,1	3 194	-13,5	1,4	1,4	32,7	554 032
36 125	+6,4	4 513	+34,1	1,6	2,0	25,0	554 036
9 131	-23,1	533	-82,4	1,5	3,2	16,8	554 040
20 516	+37,8	1 276	+138,5	1,8	2,6	11,9	554 044
5 274	-5,1	401	-9,7	1,8	2,1	31,1	554 048
5 944	+20,7	333	-51,7	1,5	1,7	20,9	554 052
9 392	+3,5	713	+228,6	1,8	2,1	27,9	554 056
15 670	+23,3	2 278	+22,0	1,7	1,9	34,2	554 060
28 828	+4,0	2 947	+15,8	1,6	2,4	31,6	554 064
14 414	+12,3	2 458	+85,4	2,1	3,5	25,7	554 068
211 995	+7,7	15 980	-5,5	2,0	2,0	22,9	558 000
22 053	+4,8	1 237	-18,7	1,6	1,6	24,3	558 004
41 203	+0,6	3 994	-25,5	2,5	3,0	37,9	558 008
28 175	+5,8	2 668	+6,0	1,8	2,2	25,9	558 012
35 242	+16,3	2 330	-1,0	1,8	1,6	14,3	558 016
15 675	+7,0	1 869	-11,6	3,5	1,9	37,3	558 020
11 611	+1,5	760	+10,1	1,7	2,0	11,4	558 024
.	558 028
24 048	+1,9	839	-4,0	1,9	1,5	27,7	558 032
3 342	+7,8	118	+9,3	2,1	1,6	17,7	558 036
.	558 040
25 715	+27,2	1 364	+35,9	1,9	1,3	26,6	558 044
419 253	+7,3	70 518	+34,4	2,1	2,7	30,9	562 000
28 828	-5,1	3 560	-11,6	1,8	2,1	29,4	562 004
39 781	+15,9	1 411	-8,2	2,3	2,9	46,5	562 008
45 814	+15,3	7 956	+13,8	2,7	4,3	30,6	562 012
.	562 014
93 047	+4,0	2 552	+11,1	2,2	2,2	20,6	562 016
19 868	+4,6	1 384	-34,9	1,7	2,1	30,6	562 020
37 609	+17,0	8 342	+28,3	2,0	2,3	34,0	562 024
36 783	+10,0	12 096	+459,5	2,6	12,6	32,3	562 028
50 061	+14,1	6 394	-20,8	1,9	2,1	29,3	562 032
.	562 036
439 360	-0,2	60 981	+0,7	2,3	2,4	15,7	566 000
.	566 004
20 623	-5,3	608	-54,3	1,9	1,9	28,3	566 008
27 915	+7,5	1 676	+16,1	1,7	1,6	23,8	566 012
48 189	-4,9	8 874	+14,6	2,7	2,5	10,2	566 016
3 988	-62,3	368	+65,8	2,3	2,4	26,0	566 020
6 422	+40,2	713	+98,1	2,6	2,6	31,4	566 024
33 244	+3,3	4 047	-10,6	1,8	1,9	26,1	566 028
13 207	-10,3	2 726	+9,3	1,4	1,4	6,9	566 032
4 808	+9,0	402	+50,6	2,2	1,3	26,1	566 036
17 282	+16,8	3 862	+9,7	3,5	3,6	9,4	566 040
10 441	-2,7	3 661	+9,5	3,1	6,4	8,3	566 044
.	566 048
7 973	-3,4	398	+29,2	4,3	2,5	29,7	566 052
7 207	-33,2	1 885	-10,9	2,6	2,7	8,1	566 056
8 115	+9,0	812	-14,6	1,9	2,8	30,2	566 060
.	566 064
3 246	-3,0	615	-4,2	1,5	1,6	21,9	566 068
8 175	-5,1	508	-45,6	2,1	2,1	25,9	566 072
37 847	+2,3	6 232	-2,8	1,7	1,9	28,6	566 076
17 828	+3,6	1 013	-12,7	2,2	1,3	35,3	566 080
14 797	+0,9	385	-56,2	2,0	1,5	25,0	566 084
110 010	+3,7	18 915	+1,6	3,1	2,6	11,4	566 088
.	566 092
12 888	+33,8	2 124	+9,3	5,4	6,6	3,6	566 096

Amtliche Schlüsselnummer	Verwaltungsbezirk	Ankünfte			
		aller Gäste	Veränderung ¹⁾	ausländischer Gäste	Veränderung ¹⁾
570 000	Kreis Warendorf	80 276	+2,2	8 270	-2,1
570 004	Ahlen, Stadt	7 400	-14,4	911	-31,9
570 008	Beckum, Stadt	7 189	+3,0	722	-9,1
570 012	Beelen
570 016	Drensteinfurt, Stadt
570 020	Ennigerloh, Stadt	3 227	-8,9	379	-10,6
570 024	Everswinkel	2 871	+5,8	133	+52,9
570 028	Oelde, Stadt	14 450	+18,7	2 735	+15,6
570 032	Ostbevern	2 895	+20,9	139	+61,6
570 036	Sassenberg, Stadt	2 435	+18,5	551	+99,6
570 040	Sendenhorst, Stadt	3 368	+0,9	435	+15,7
570 044	Telgte, Stadt	8 925	+17,7	450	-37,1
570 048	Wadersloh	2 505	-9,1	64	-48,4
570 052	Warendorf, Stadt	22 265	-7,7	1 361	-14,9
500 000	Reg.-Bez. Münster	1 197 408	+3,7	147 506	+3,9
711 000	Kreisfreie Stadt Bielefeld	181 388	+0,5	30 943	+5,8
754 000	Kreis Gütersloh	152 765	+2,2	19 608	+5,3
754 004	Borgholzhausen, Stadt
754 008	Gütersloh, Stadt	32 339	-6,4	5 902	-9,5
754 012	Halle (Westf.), Stadt	27 908	+6,4	1 942	+34,1
754 016	Harsewinkel, Stadt	23 499	+6,8	4 896	+30,6
754 020	Herzebrock-Clarholz	1 910	+7,7	227	-20,1
754 024	Langenberg
754 028	Rheda-Wiedenbrück, Stadt	27 543	+1,2	2 716	-2,6
754 032	Rietberg, Stadt	4 679	+2,1	287	+45,7
754 036	Schloß Holte-Stukenbrock, Stadt	11 642	+0,8	1 647	+1,3
754 040	Steinhagen	2 700	+24,5	44	x
754 044	Verl	7 306	+8,7	780	-18,8
754 048	Versmold, Stadt	7 788	+8,6	323	+26,2
754 052	Werther (Westf.), Stadt	2 532	+0,4	279	+76,6
758 000	Kreis Herford	71 015	+1,3	6 636	+2,5
758 004	Bünde, Stadt	4 946	-14,9	458	-42,2
758 008	Enger, Stadt
758 012	Herford, Stadt	16 472	+11,8	2 733	+19,4
758 016	Hiddenhausen	6 845	+21,0	402	-7,6
758 020	Kirchlengern
758 024	Löhne, Stadt	8 281	+3,7	339	+2,7
758 028	Rödinghausen	8 176	-	72	+50,0
758 032	Spenge, Stadt
758 036	Vlotho, Stadt	23 699	-6,5	2 460	+3,3
762 000	Kreis Höxter	159 786	+0,9	7 872	+3,5
762 004	Bad Driburg, Stadt	43 901	+7,6	938	+5,5
762 008	Beverungen, Stadt	18 510	-1,5	797	+19,7
762 012	Borgentreich, Stadt
762 016	Brakel, Stadt	8 977	-39,4	378	-12,5
762 020	Höxter, Stadt	34 245	+2,3	2 337	+24,2
762 024	Marienmünster, Stadt	3 145	-5,4	468	-30,0
762 028	Nieheim, Stadt	13 912	+10,2	827	-19,9
762 032	Steinheim, Stadt
762 036	Warburg, Stadt	26 960	+3,4	1 402	-3,1
762 040	Willebadessen, Stadt	8 755	+22,4	675	+21,4
766 000	Kreis Lippe	253 446	+0,3	27 186	+11,3
766 004	Augustdorf
766 008	Bad Salzuflen, Stadt	69 103	-3,2	8 683	-9,4
766 012	Barntrup, Stadt
766 016	Blomberg, Stadt	12 574	-9,5	549	+3,0
766 020	Detmold, Stadt	37 129	-2,4	5 011	+12,6
766 024	Dörentrup	4 926	-11,1	199	-35,4
766 028	Extertal	8 147	+0,6	1 059	+16,8
766 032	Horn-Bad Meinberg, Stadt	43 302	-2,3	3 002	+14,8

Amtliche Schlüsselnummer	Verwaltungsbezirk	Ankünfte			
		aller Gäste	Veränderung ¹⁾	ausländischer Gäste	Veränderung ¹⁾
	Noch: Kreis Lippe				
766 036	Kalletal	9 496	+12,9	605	+52,8
766 040	Lage, Stadt	10 683	+13,8	332	-10,3
766 044	Lemgo, Stadt	9 997	+8,0	1 596	-5,8
766 048	Leopoldshöhe	1 244	-18,9	46	+58,6
766 052	Lügde, Stadt	18 747	-18,9	2 134	-12,0
766 056	Oerlinghausen, Stadt	10 368	+10,5	325	+27,5
766 060	Schieder-Schwalenberg, Stadt	14 544	+66,3	1 688	+341,9
766 064	Schlangen	419	+0,2	38	+11,8
770 000	Kreis Minden-Lübbecke	187 254	-0,2	18 912	+10,5
770 004	Bad Oeynhausen, Stadt	67 550	+1,4	7 360	+40,7
770 008	Espelkamp, Stadt	8 909	-11,0	1 362	+7,7
770 012	Hille	5 049	+34,9	131	+10,1
770 016	Hüllhorst
770 020	Lübbecke, Stadt
770 024	Minden, Stadt	39 827	+3,4	5 309	+5,8
770 028	Petershagen, Stadt	11 167	-1,5	491	-3,7
770 032	Porta Westfalica, Stadt	30 569	-4,4	2 454	-11,2
770 036	Preußisch-Oldendorf, Stadt	8 330	+4,3	160	-5,9
770 040	Rahden, Stadt	5 006	-2,7	663	-14,7
770 044	Stemwede	3 552	-1,1	379	-25,8
774 000	Kreis Paderborn	157 594	+9,8	20 483	+12,7
774 004	Altenbeken	507	-7,8	114	-3,4
774 008	Bad Lippspringe, Stadt	35 598	+20,5	2 869	+33,4
774 012	Borchen	5 858	-7,6	468	+3,1
774 016	Büren, Stadt	16 490	+37,8	996	+38,3
774 020	Delbrück, Stadt	9 252	+2,8	536	-6,1
774 024	Hövelhof	6 756	+7,2	612	+30,5
774 028	Lichtenau, Stadt	4 971	+21,3	613	+80,8
774 032	Paderborn, Stadt	62 213	+6,0	11 102	+5,1
774 036	Salzkotten, Stadt	3 167	+3,7	733	+1,0
774 040	Bad Wünnenberg, Stadt	12 782	-9,0	2 440	+18,6
700 000	Reg.-Bez. Detmold	1 163 248	+1,8	131 640	+8,2
	Kreisfreie Städte				
911 000	Bochum	181 975	-2,9	28 367	-5,4
913 000	Dortmund	317 199	-	60 443	-12,5
914 000	Hagen	60 709	+5,9	11 700	+30,4
915 000	Hamm	49 053	-5,0	12 619	+1,6
916 000	Herne	19 824	+37,3	2 107	+223,2
954 000	Ennepe-Ruhr-Kreis	105 686	+4,0	8 331	-8,7
954 004	Breckerfeld, Stadt	7 110	-3,1	78	-44,7
954 008	Ennepetal, Stadt	5 719	+4,9	141	-12,4
954 012	Gevelsberg, Stadt
954 016	Hattingen, Stadt	23 473	+5,0	1 969	+1,0
954 020	Herdecke, Stadt	15 013	+7,5	1 403	+11,2
954 024	Schwelm, Stadt	12 929	-1,0	1 371	-12,6
954 028	Sprockhövel, Stadt	11 772	+11,6	375	-38,3
954 032	Wetter (Ruhr), Stadt
954 036	Witten, Stadt	14 794	+0,3	1 933	-13,0
958 000	Hochsauerlandkreis	636 449	-7,5	146 359	-16,6
958 004	Arnsberg, Stadt	33 525	-4,4	4 352	-16,1
958 008	Bestwig	24 582	+0,7	3 094	+34,5
958 012	Brilon, Stadt	24 969	+2,3	6 303	+62,4
958 016	Eslohe (Sauerland)	21 936	-1,0	1 513	+0,3
958 020	Hallenberg, Stadt	16 848	-15,2	5 599	-15,4
958 024	Marsberg, Stadt	2 812	-6,0	261	-53,5
958 028	Medebach, Stadt	130 716	-4,2	48 338	-12,5
958 032	Meschede, Stadt	44 376	-1,1	5 629	-11,5
958 036	Olsberg, Stadt	35 361	+3,2	5 971	-1,1
958 040	Schmallenberg, Stadt	97 674	-6,9	14 272	-14,0
958 044	Sundern (Sauerland), Stadt	45 688	-0,1	3 959	-5,9
958 048	Winterberg, Stadt	157 962	-18,0	47 068	-29,7

stätten nach Verwaltungsbezirken

August 2007

Übernachtungen				Mittlere Aufenthaltsdauer ²⁾		Mittlere Auslastung der angebotenen Betten ³⁾	Amtliche Schlüssel- nummer
aller Gäste	Veränderung ¹⁾	ausländischer Gäste	Veränderung ¹⁾	aller Gäste	ausländischer Gäste		
32 333	+10,5	2 874	+43,7	3,4	4,8	3,2	766 036
29 564	+7,2	1 276	-22,1	2,8	3,8	24,4	766 040
19 353	-1,3	4 120	-0,6	1,9	2,6	14,1	766 044
3 102	-20,9	165	-5,2	2,5	3,6	26,2	766 048
53 194	-10,7	10 121	-9,1	2,8	4,7	6,1	766 052
47 039	-4,5	1 601	+57,1	4,5	4,9	40,2	766 056
52 203	+44,5	4 877	+239,9	3,6	2,9	6,1	766 060
1 208	+28,1	260	+14,5	2,9	6,8	10,1	766 064
984 940	+1,3	41 031	+14,2	5,3	2,2	49,0	770 000
640 597	-	15 074	+39,5	9,5	2,0	66,3	770 004
15 788	-0,1	3 453	+30,6	1,8	2,5	20,9	770 008
24 854	+25,6	352	+40,8	4,9	2,7	56,1	770 012
.	770 016
.	770 020
62 557	+6,5	10 447	+14,0	1,6	2,0	31,9	770 024
63 890	+2,5	1 663	+25,4	5,7	3,4	38,5	770 028
63 344	-0,5	5 062	-4,0	2,1	2,1	19,3	770 032
81 999	+8,2	1 438	-35,6	9,8	9,0	51,1	770 036
10 663	-4,3	1 442	-15,6	2,1	2,2	25,6	770 040
6 718	-2,0	890	-19,3	1,9	2,3	21,6	770 044
507 301	+7,4	53 367	+13,2	3,2	2,6	35,2	774 000
2 326	+25,0	617	+39,9	4,6	5,4	14,3	774 004
198 483	+9,8	6 380	+18,3	5,6	2,2	53,7	774 008
27 315	-12,4	855	-25,2	4,7	1,8	40,5	774 012
34 676	+33,6	2 038	+51,7	2,1	2,0	31,5	774 016
16 367	+6,3	987	+14,0	1,8	1,8	28,9	774 020
16 513	+21,5	1 269	-22,3	2,4	2,1	16,2	774 024
15 523	+25,5	3 395	+41,6	3,1	5,5	12,4	774 028
116 541	+2,8	27 161	+12,4	1,9	2,4	30,2	774 032
5 621	+12,4	1 916	-4,9	1,8	2,6	24,3	774 036
73 936	+1,6	8 749	+12,8	5,8	3,6	39,4	774 040
4 320 647	+1,9	343 461	+7,9	3,7	2,6	34,5	700 000
311 570	-7,2	55 710	-6,4	1,7	2,0	38,3	911 000
515 687	+2,0	104 562	-11,7	1,6	1,7	38,2	913 000
146 571	+33,5	23 306	+17,4	2,4	2,0	40,8	914 000
83 297	+1,9	18 138	-3,0	1,7	1,4	34,7	915 000
35 162	+21,8	3 890	+110,5	1,8	1,8	29,0	916 000
252 045	+2,2	19 025	-7,0	2,4	2,3	33,6	954 000
15 190	-12,3	213	-62,0	2,1	2,7	24,7	954 004
48 964	-2,9	275	+14,6	8,6	2,0	65,3	954 008
.	954 012
43 495	+4,7	4 292	+12,2	1,9	2,2	26,1	954 016
34 356	+6,5	3 343	+22,0	2,3	2,4	35,7	954 020
25 363	-3,0	2 335	-30,6	2,0	1,7	27,8	954 024
27 902	+1,2	988	-37,7	2,4	2,6	27,7	954 028
.	954 032
32 188	+10,7	5 411	-8,9	2,2	2,8	36,8	954 036
2 306 010	-6,2	562 519	-11,2	3,6	3,8	32,9	958 000
103 667	-1,7	11 634	-13,8	3,1	2,7	32,1	958 004
72 631	+10,8	12 228	+52,3	3,0	4,0	23,4	958 008
110 853	-1,5	23 626	+62,8	4,4	3,7	35,2	958 012
86 404	+1,6	5 719	+7,8	3,9	3,8	34,2	958 016
47 792	-21,5	16 449	-19,5	2,8	2,9	33,4	958 020
4 904	-18,5	628	-49,8	1,7	2,4	12,9	958 024
540 564	-4,2	220 439	-11,0	4,1	4,6	54,6	958 028
121 973	-3,5	22 506	+16,8	2,7	4,0	20,4	958 032
130 784	+3,7	21 916	+13,7	3,7	3,7	28,7	958 036
459 615	-5,0	58 597	-11,2	4,7	4,1	41,9	958 040
115 722	+5,3	11 541	+11,3	2,5	2,9	17,3	958 044
511 101	-16,5	157 236	-24,3	3,2	3,3	26,4	958 048

Januar bis

Amtliche Schlüsselnummer	Verwaltungsbezirk	Ankünfte			
		aller Gäste	Veränderung ¹⁾	ausländischer Gäste	Veränderung ¹⁾
962 000	Märkischer Kreis	139 806	+3,1	19 116	+1,7
962 004	Altena, Stadt	10 623	+12,5	695	+10,1
962 008	Balve, Stadt	10 592	+15,4	137	+9,6
962 012	Halver, Stadt	2 737	+3,6	301	+65,4
962 016	Hemer, Stadt
962 020	Herscheid	1 103	-46,6	136	-47,3
962 024	Iserlohn, Stadt	29 508	+10,0	4 415	+7,0
962 028	Kierspe, Stadt	1 776	+32,5	168	+366,7
962 032	Lüdenscheid, Stadt	32 424	+5,1	9 548	+0,2
962 036	Meinerzhagen, Stadt	21 455	+4,6	1 233	+41,6
962 040	Menden (Sauerland), Stadt	7 037	+2,2	554	+11,9
962 044	Nachrodt-Wiblingwerde	5 960	-11,9	287	-33,6
962 048	Neuenrade, Stadt	6 046	-0,7	1 099	-23,3
962 052	Plettenberg, Stadt	3 028	-19,8	156	-26,1
962 056	Schalksmühle
962 060	Werdohl, Stadt	2 204	-8,4	141	-36,5
966 000	Kreis Olpe	155 484	+1,0	15 207	-0,4
966 004	Attendorn, Stadt	30 706	+4,7	4 057	+1,5
966 008	Drolshagen, Stadt	8 384	+5,9	1 605	+7,1
966 012	Finnentrop	8 154	-4,9	490	-23,2
966 016	Kirchhundem	11 703	-23,7	785	-15,5
966 020	Lennestadt, Stadt	42 783	+5,1	2 363	+11,4
966 024	Olpe, Stadt	43 272	+1,9	4 746	-8,0
966 028	Wenden	10 482	+8,6	1 161	+26,6
970 000	Kreis Siegen-Wittgenstein	168 734	+12,2	20 192	-0,8
970 004	Bad Berleburg, Stadt	20 583	-2,9	1 030	-4,5
970 008	Burbach	6 492	-1,9	673	+49,9
970 012	Erndtebrück
970 016	Freudenberg, Stadt	10 751	+12,9	1 447	-8,5
970 020	Hilchenbach, Stadt	31 195	+85,4	1 563	+30,9
970 024	Kreuztal, Stadt	3 235	-1,4	373	-14,3
970 028	Bad Laasphe, Stadt	25 777	-2,6	2 942	-25,4
970 032	Netphen, Stadt	9 268	-3,0	790	+55,5
970 036	Neunkirchen
970 040	Siegen, Stadt	44 331	-2,2	9 383	-5,1
970 044	Wilnsdorf	14 253	+61,1	1 341	+301,5
974 000	Kreis Soest	206 341	+3,4	13 259	-0,9
974 004	Anröchte
974 008	Bad Sassendorf	39 981	-1,2	591	-7,1
974 012	Ense	1 618	+12,8	122	-38,1
974 016	Erwitte, Stadt	17 853	+10,5	899	+69,0
974 020	Geseke, Stadt	7 028	+20,9	1 291	+228,5
974 024	Lippetal	1 337	+42,4	303	+31,7
974 028	Lippstadt, Stadt	38 632	+3,5	4 191	+4,5
974 032	Möhnesee	31 074	+0,4	1 162	-13,6
974 036	Rüthen, Stadt	11 274	+16,1	305	+33,2
974 040	Soest, Stadt	24 512	-5,9	1 261	-33,9
974 044	Warstein, Stadt	12 252	+12,9	1 956	-
974 048	Welver
974 052	Werl, Stadt	16 316	-1,9	935	-48,0
974 056	Wickede (Ruhr)	2 745	+59,9	157	+134,3
978 000	Kreis Unna	97 710	+4,0	14 474	-11,1
978 004	Bergkamen, Stadt	1 988	-15,7	244	+21,4
978 008	Bönen
978 012	Fröndenberg/Ruhr, Stadt	4 866	+14,4	451	+12,5
978 016	Holzwickede
978 020	Kamen, Stadt	12 521	+2,4	1 189	-19,9
978 024	Lünen, Stadt	18 543	-7,5	2 067	-24,0
978 028	Schwerte, Stadt	13 770	+7,7	314	-11,3
978 032	Selm, Stadt	1 746	+35,0	225	+8,7
978 036	Unna, Stadt	15 711	-7,3	2 313	-10,6
978 040	Werne, Stadt	12 014	+23,3	2 551	+7,6
900 000	Reg.-Bez. Arnsberg	2 138 970	-0,5	352 174	-9,6
	Nordrhein-Westfalen	11 170 051	+2,4	2 224 797	-2,5

stätten nach Verwaltungsbezirken

August 2007

Übernachtungen				Mittlere Aufenthaltsdauer ²⁾		Mittlere Auslastung der angebotenen Betten ³⁾	Amtliche Schlüssel- nummer
aller Gäste	Veränderung ¹⁾	ausländischer Gäste	Veränderung ¹⁾	aller Gäste	ausländischer Gäste		
316 677	+4,2	47 550	-2,4	2,3	2,5	29,1	962 000
20 656	-0,3	1 856	+7,5	1,9	2,7	27,0	962 004
17 802	+8,7	295	+5,4	1,7	2,2	23,5	962 008
4 741	+15,9	901	+139,6	1,7	3,0	30,0	962 012
.	962 016
2 292	-47,1	308	-53,3	2,1	2,3	18,2	962 020
52 004	+6,2	8 631	-3,0	1,8	2,0	33,4	962 024
5 800	+51,1	1 527	x	3,3	9,1	9,3	962 028
69 260	+2,6	25 350	-7,8	2,1	2,7	35,6	962 032
47 967	-3,1	2 792	+12,2	2,2	2,3	22,4	962 036
13 560	+8,2	1 168	+0,9	1,9	2,1	23,0	962 040
11 642	-17,4	425	-39,0	2,0	1,5	23,1	962 044
11 366	+11,8	2 374	-13,5	1,9	2,2	30,8	962 048
7 546	+2,6	820	+3,7	2,5	5,3	21,6	962 052
.	962 056
5 019	-7,2	332	-37,6	2,3	2,4	17,8	962 060
409 361	+0,3	49 817	-6,7	2,6	3,3	17,7	966 000
77 304	+2,5	13 968	-4,3	2,5	3,4	15,2	966 004
26 342	+16,7	6 100	+2,5	3,1	3,8	4,7	966 008
19 967	-11,4	1 957	-34,3	2,4	4,0	16,4	966 012
34 707	-18,2	2 929	+24,3	3,0	3,7	21,2	966 016
105 442	+1,4	6 481	+4,6	2,5	2,7	29,5	966 020
123 408	+1,1	15 119	-19,6	2,9	3,2	13,6	966 024
22 191	+14,8	3 263	+31,9	2,1	2,8	28,9	966 028
665 226	+9,3	47 498	+2,5	3,9	2,4	37,0	970 000
254 677	+1,7	3 179	-15,0	12,4	3,1	57,4	970 004
25 533	+4,6	3 318	+49,9	3,9	4,9	43,6	970 008
.	970 012
18 504	+9,6	2 653	-3,2	1,7	1,8	27,0	970 016
125 758	+52,4	6 300	+55,1	4,0	4,0	17,9	970 020
6 829	+6,2	1 088	-1,4	2,1	2,9	26,6	970 024
101 783	+4,7	8 685	-15,7	3,9	3,0	41,3	970 028
20 029	-14,2	1 607	-5,4	2,2	2,0	27,5	970 032
.	970 036
78 228	-0,3	16 615	-4,5	1,8	1,8	44,2	970 040
28 350	+25,4	2 430	+169,1	2,0	1,8	30,2	970 044
888 122	+2,4	28 811	-8,5	4,3	2,2	28,9	974 000
.	974 004
335 877	+2,2	1 404	-11,4	8,4	2,4	53,3	974 008
2 965	+15,7	290	-21,4	1,8	2,4	23,3	974 012
127 808	+1,1	2 312	+21,2	7,2	2,6	48,8	974 016
10 700	+13,6	1 643	+209,4	1,5	1,3	5,8	974 020
2 570	+45,4	396	+35,6	1,9	1,3	2,8	974 024
185 360	+5,3	8 282	+0,3	4,8	2,0	45,9	974 028
88 464	-	4 692	+8,6	2,8	4,0	25,4	974 032
28 123	-6,9	513	-53,7	2,5	1,7	2,5	974 036
49 757	-2,2	2 335	-55,3	2,0	1,9	28,3	974 040
26 786	+13,9	4 765	-1,1	2,2	2,4	14,9	974 044
.	974 048
23 222	-3,8	1 562	-40,6	1,4	1,7	36,6	974 052
3 871	+45,3	388	+43,2	1,4	2,5	34,6	974 056
184 519	+3,0	28 931	-13,7	1,9	2,0	29,2	978 000
3 516	-13,7	474	+38,2	1,8	1,9	13,0	978 004
.	978 008
7 515	+5,6	893	-0,1	1,5	2,0	28,1	978 012
.	978 016
21 177	-7,5	1 848	-56,2	1,7	1,6	26,5	978 020
36 868	-9,2	5 184	-26,2	2,0	2,5	25,4	978 024
26 731	+6,0	670	-37,2	1,9	2,1	29,1	978 028
3 083	+32,9	350	+21,1	1,8	1,6	10,0	978 032
33 631	+1,9	7 145	+1,7	2,1	3,1	32,2	978 036
24 529	+27,4	4 709	+12,1	2,0	1,8	32,0	978 040
6 114 247	-0,3	989 757	-8,8	2,9	2,8	31,6	900 000
26 360 706	+1,6	5 006 467	-4,0	2,4	2,3	32,5	

3.2 Leistung der Beherbergungsstätten

Januar bis

Lfd. Nr.	Gemeindeguppe Betriebsart	Ankünfte			
		aller Gäste	Veränderung ¹⁾	ausländischer Gäste	Veränderung ¹⁾
1	Mineral-, Moor-, Sole- und Thermalbäder	602 436	+4,3	100 316	+7,5
2	Hotels	314 444	+6,8	66 644	+4,0
3	Gasthöfe	3 170	-1,7	134	-49,4
4	Pensionen	34 835	-0,5	661	-2,4
5	Hotels garnis	91 836	+2,8	24 474	+17,6
6	Erholungs-, Ferien- und Schulungsheime und Boardinghouses	32 168	+7,2	1 439	+121,7
7	Ferienhäuser, -wohnungen, -zentren	1 805	+3,8	86	-
8	Hütten, Jugendherbergen u. Ä.	18 503	-6,0	3 636	-11,2
9	Vorsorge- und Reha-Kliniken	90 263	+0,5	222	+33,7
10	Campingplätze	15 412	+9,0	3 020	+19,3
11	Heilklimatische Kurorte	207 596	-13,7	49 103	-29,2
12	Hotels	87 082	-13,7	31 454	-29,3
13	Gasthöfe
14	Pensionen	10 600	-22,4	2 393	-42,4
15	Hotels garnis	19 403	-2,7	342	-59,2
16	Erholungs-, Ferien- und Schulungsheime und Boardinghouses	40 413	-	704	+24,4
17	Ferienhäuser, -wohnungen, -zentren	27 786	-31,3	11 061	-22,8
18	Hütten, Jugendherbergen u. Ä.	7 568	-9,5	226	-60,0
19	Vorsorge- und Reha-Kliniken
20	Campingplätze	3 539	-26,5	1 296	-32,8
21	Kneippkurorte	214 248	+3,7	36 311	+12,3
22	Hotels	105 957	+7,8	21 279	+24,3
23	Gasthöfe
24	Pensionen	4 163	+7,7	270	-35,6
25	Hotels garnis	16 735	+0,6	3 667	+5,2
26	Erholungs-, Ferien- und Schulungsheime und Boardinghouses	17 356	-0,3	441	+168,9
27	Ferienhäuser, -wohnungen, -zentren	8 993	-5,0	3 625	+1,6
28	Hütten, Jugendherbergen u. Ä.	26 334	-4,8	1 043	+21,3
29	Vorsorge- und Reha-Kliniken
30	Campingplätze	24 284	+8,8	5 300	-6,0
31	Kneippheilstädter	172 198	-4,0	19 876	-14,9
32	Hotels	90 418	-4,5	12 156	-11,2
33	Gasthöfe	12 607	-15,7	2 791	-19,3
34	Pensionen	8 375	-19,6	1 135	-32,5
35	Hotels garnis	3 923	+0,4	437	-46,8
36	Erholungs-, Ferien- und Schulungsheime und Boardinghouses	18 888	+5,5	379	+44,7
37	Ferienhäuser, -wohnungen, -zentren	11 723	-5,3	2 459	-12,9
38	Hütten, Jugendherbergen u. Ä.	11 354	+7,3	402	-5,6
39	Vorsorge- und Reha-Kliniken	14 418	+1,8	58	-38,3
40	Campingplätze	492	+56,7	59	-29,8
41	Heilbäder zusammen	1 196 478	-0,6	205 606	-5,9
42	Hotels	597 901	+1,6	131 533	-5,6
43	Gasthöfe	27 623	-13,6	5 238	-28,6
44	Pensionen	57 973	-7,9	4 459	-35,7
45	Hotels garnis	131 897	+1,6	28 920	+11,4
46	Erholungs-, Ferien- und Schulungsheime und Boardinghouses	108 825	+2,9	2 963	+80,6
47	Ferienhäuser, -wohnungen, -zentren	50 307	-21,4	17 231	-17,2
48	Hütten, Jugendherbergen u. Ä.	63 759	-3,8	5 307	-10,8
49	Vorsorge- und Reha-Kliniken	114 466	+1,1	280	+7,7
50	Campingplätze	43 727	+5,1	9 675	-5,0

nach Gemeindegruppen und Betriebsarten

August 2007

Übernachtungen				Mittlere Aufenthaltsdauer ²⁾		Mittlere Auslastung der angebotenen Betten ³⁾	Lfd. Nr.
aller Gäste	Veränderung ¹⁾	ausländischer Gäste	Veränderung ¹⁾	aller Gäste	ausländischer Gäste		
3 270 332	+1,6	216 595	-1,3	5,4	2,2	51,8	1
658 657	+2,3	139 607	-6,2	2,1	2,1	38,0	2
7 139	-12,0	311	-42,8	2,3	2,3	16,7	3
229 191	-5,2	2 690	-5,8	6,6	4,1	34,7	4
179 663	+1,4	47 174	+5,7	2,0	1,9	35,2	5
118 534	+13,8	6 280	+106,3	3,7	4,4	42,1	6
23 872	+8,0	568	-41,0	13,2	6,6	25,4	7
43 676	-8,2	8 504	-11,4	2,4	2,3	33,4	8
1 980 477	+1,8	5 443	+28,4	21,9	24,5	80,0	9
29 123	+1,9	6 018	+25,0	1,9	2,0	.	10
766 155	-10,7	167 787	-23,6	3,7	3,4	30,9	11
236 422	-8,8	93 222	-23,6	2,7	3,0	33,6	12
.	13
37 818	-15,6	7 217	-36,6	3,6	3,0	25,0	14
47 903	-1,4	713	-56,2	2,5	2,1	41,4	15
144 376	-0,4	1 994	+30,8	3,6	2,8	36,9	16
124 320	-30,9	54 880	-19,9	4,5	5,0	27,7	17
17 884	-13,8	385	-64,2	2,4	1,7	20,4	18
.	19
12 695	-32,6	4 087	-36,3	3,6	3,2	.	20
684 665	+3,7	115 671	+19,9	3,2	3,2	21,0	21
235 917	+13,3	60 385	+43,9	2,2	2,8	35,2	22
.	23
12 645	+0,2	1 232	-45,1	3,0	4,6	17,1	24
24 802	-2,5	5 423	+12,0	1,5	1,5	33,4	25
65 621	+3,6	2 672	+44,1	3,8	6,1	33,3	26
44 994	-13,0	22 192	+5,2	5,0	6,1	20,5	27
56 352	-7,7	1 907	+17,3	2,1	1,8	30,0	28
.	29
85 206	+7,3	19 891	+0,8	3,5	3,8	.	30
890 778	-1,8	76 800	-11,7	5,2	3,9	44,1	31
256 120	-2,7	43 579	-7,4	2,8	3,6	40,6	32
43 904	-14,7	10 208	-6,4	3,5	3,7	25,2	33
33 921	-24,5	5 060	-20,9	4,1	4,5	22,4	34
7 114	+0,5	958	-45,0	1,8	2,2	14,9	35
62 121	-3,2	2 429	-46,3	3,3	6,4	40,9	36
63 220	-8,2	12 797	-7,9	5,4	5,2	33,3	37
27 299	+15,1	722	+3,1	2,4	1,8	36,5	38
395 745	+3,4	879	-40,9	27,4	15,2	70,1	39
1 334	+59,8	168	-41,3	2,7	2,8	.	40
5 611 930	-0,6	576 853	-7,3	4,7	2,8	40,4	41
1 387 116	+0,9	336 793	-6,4	2,3	2,6	37,1	42
84 538	-12,6	17 777	-17,5	3,1	3,4	21,9	43
313 575	-8,9	16 199	-29,2	5,4	3,6	30,2	44
259 482	+0,5	54 268	+2,7	2,0	1,9	34,7	45
390 652	+3,7	13 375	+22,2	3,6	4,5	38,2	46
256 406	-20,5	90 437	-13,4	5,1	5,2	26,9	47
145 211	-5,1	11 518	-11,4	2,3	2,2	30,2	48
2 646 592	+2,1	6 322	+10,4	23,1	22,6	78,9	49
128 358	+0,6	30 164	-3,5	2,9	3,1	.	50

Lfd. Nr.	Gemeindeguppe Betriebsart	Ankünfte			
		aller Gäste	Veränderung ¹⁾	ausländischer Gäste	Veränderung ¹⁾
51	Luftkurorte	332 524	-0,9	37 337	+0,7
52	Hotels	142 213	+4,7	24 651	+6,0
53	Gasthöfe	13 764	+2,2	1 655	-10,4
54	Pensionen	26 041	-	1 367	-26,3
55	Hotels garnis	4 188	-3,7	1 301	+3,4
56	Erholungs-, Ferien- und Schulungsheime und Boardinghouses	60 786	-8,2	394	-8,2
57	Ferienhäuser, -wohnungen, -zentren	10 327	+4,2	1 325	-17,7
58	Hütten, Jugendherbergen u. Ä.	42 915	-7,5	1 348	+4,0
59	Vorsorge- und Reha-Kliniken	8 704	+9,3	22	+83,3
60	Campingplätze	23 586	-6,7	5 274	-4,6
61	Erholungsorte	494 447	-0,7	54 419	-8,1
62	Hotels	166 250	+0,3	29 359	-2,5
63	Gasthöfe	13 834	-4,6	1 941	-22,8
64	Pensionen	14 903	-5,2	1 076	-29,9
65	Hotels garnis	15 428	+1,0	3 849	-0,7
66	Erholungs-, Ferien- und Schulungsheime und Boardinghouses	125 532	+2,8	3 826	+5,0
67	Ferienhäuser, -wohnungen, -zentren	9 941	-31,6	3 223	-38,1
68	Hütten, Jugendherbergen u. Ä.	103 359	+0,4	3 097	-17,3
69	Vorsorge- und Reha-Kliniken	7 399	+13,4	207	+38,9
70	Campingplätze	37 801	-6,8	7 841	-7,3
71	Sonstige Gemeinden	9 146 602	+3,1	1 927 435	-2,0
72	Hotels	5 424 677	+3,1	1 266 320	-1,4
73	Gasthöfe	108 859	+1,1	9 551	+5,1
74	Pensionen	73 882	+4,8	7 306	+19,2
75	Hotels garnis	2 083 333	+4,3	486 956	-1,1
76	Erholungs-, Ferien- und Schulungsheime und Boardinghouses	661 287	+0,5	27 708	-10,2
77	Ferienhäuser, -wohnungen, -zentren	150 453	-1,8	49 475	-12,5
78	Hütten, Jugendherbergen u. Ä.	435 575	+3,1	49 432	-14,9
79	Vorsorge- und Reha-Kliniken	22 096	+0,4	41	+46,4
80	Campingplätze	186 440	+6,0	30 646	+4,0
81	Nordrhein-Westfalen	11 170 051	+2,4	2 224 797	-2,5
82	Hotels	6 331 041	+2,9	1 451 863	-1,7
83	Gasthöfe	164 080	-2,1	18 385	-11,5
84	Pensionen	172 799	-1,4	14 208	-13,6
85	Hotels garnis	2 234 846	+4,1	521 026	-0,5
86	Erholungs-, Ferien- und Schulungsheime und Boardinghouses	956 430	+0,5	34 891	-4,6
87	Ferienhäuser, -wohnungen, -zentren	221 028	-8,5	71 254	-15,3
88	Hütten, Jugendherbergen u. Ä.	645 608	+1,2	59 184	-14,3
89	Vorsorge- und Reha-Kliniken	152 665	+2,0	550	+22,5
90	Campingplätze	291 554	+2,9	53 436	-0,4

nach Gemeindegruppen und Betriebsarten

August 2007

Übernachtungen				Mittlere Aufenthaltsdauer ²⁾		Mittlere Auslastung der angebotenen Betten ³⁾	Lfd. Nr.
aller Gäste	Veränderung ¹⁾	ausländischer Gäste	Veränderung ¹⁾	aller Gäste	ausländischer Gäste		
1 011 009	+0,8	98 102	+1,9	3,0	2,6	23,5	51
286 458	+3,9	56 751	+8,8	2,0	2,3	28,4	52
32 704	+7,6	4 276	-22,7	2,4	2,6	17,6	53
113 317	+1,8	5 952	-10,3	4,4	4,4	35,8	54
8 552	+8,6	2 414	-0,3	2,0	1,9	21,3	55
190 359	-3,8	2 800	+10,6	3,1	7,1	39,3	56
54 289	+4,6	9 107	-13,7	5,3	6,9	23,6	57
103 154	-9,8	3 136	+10,1	2,4	2,3	31,1	58
159 971	+7,3	534	+139,5	18,4	24,3	67,7	59
62 205	-3,5	13 132	-1,3	2,6	2,5	.	60
1 347 076	-1,9	178 088	-9,3	2,7	3,3	24,6	61
333 724	-2,0	72 226	-4,8	2,0	2,5	29,3	62
30 949	+0,8	4 561	-2,6	2,2	2,3	17,9	63
53 762	-12,7	3 650	-35,2	3,6	3,4	26,4	64
26 154	-5,7	7 159	-11,9	1,7	1,9	24,2	65
354 736	+1,1	8 566	-15,4	2,8	2,2	39,2	66
82 411	-13,0	46 361	-7,2	8,3	14,4	22,5	67
246 132	-3,5	8 062	-15,2	2,4	2,6	38,4	68
96 987	+11,3	1 427	+26,7	13,1	6,9	71,4	69
122 221	-2,4	26 076	-17,0	3,2	3,3	.	70
18 390 691	+2,6	4 153 424	-3,4	2,0	2,2	31,9	71
9 395 779	+2,0	2 525 318	-3,8	1,7	2,0	35,7	72
248 836	+3,2	26 685	+11,7	2,3	2,8	20,3	73
256 298	+0,4	30 831	+8,3	3,5	4,2	32,0	74
3 826 181	+4,0	1 006 353	-3,2	1,8	2,1	37,8	75
1 868 189	+0,3	113 659	+12,7	2,8	4,1	35,3	76
648 277	-1,8	230 390	-10,7	4,3	4,7	45,7	77
956 815	+2,1	102 535	-18,3	2,2	2,1	37,5	78
606 327	+6,6	801	+111,3	27,4	19,5	77,2	79
583 989	+14,7	116 852	+18,3	3,1	3,8	.	80
26 360 706	+1,6	5 006 467	-4,0	2,4	2,3	32,5	81
11 403 077	+1,8	2 991 088	-3,9	1,8	2,1	35,4	82
397 027	-0,5	53 299	-4,2	2,4	2,9	20,1	83
736 952	-4,6	56 632	-11,0	4,3	4,0	31,2	84
4 120 369	+3,7	1 070 194	-3,0	1,8	2,1	37,4	85
2 803 936	+0,6	138 400	+11,2	2,9	4,0	36,4	86
1 041 383	-7,8	376 295	-11,0	4,7	5,3	35,1	87
1 451 312	-0,6	125 251	-17,0	2,2	2,1	36,2	88
3 509 877	+3,4	9 084	+21,9	23,0	16,5	77,8	89
896 773	+8,5	186 224	+6,6	3,1	3,5	.	90

3.3 Leistung der Beherbergungsstätten

Januar bis

Lfd. Nr.	Reisegebiet Betriebsart	Ankünfte			
		aller Gäste	Veränderung ¹⁾	ausländischer Gäste	Veränderung ¹⁾
1	Eifel und Region Aachen	607 481	+2,7	135 534	+3,6
2	Hotels	287 376	+6,3	80 851	+4,6
3	Gasthöfe	6 853	+16,7	893	+5,8
4	Pensionen	6 092	-20,9	1 032	-25,1
5	Hotels garnis	98 831	-0,5	29 194	+13,2
6	Erholungs-, Ferien- und Schulungsheime und Boardinghouses	71 109	+4,4	1 283	+21,0
7	Ferienhäuser, -wohnungen, -zentren	11 456	-20,6	5 633	-22,6
8	Hütten, Jugendherbergen u. Ä.	83 376	+1,4	6 373	-4,9
9	Vorsorge- und Reha-Kliniken	8 834	+0,6	263	+11,0
10	Campingplätze	33 554	-3,3	10 012	-2,4
11	Niederrhein	1 062 734	+2,3	194 787	+3,3
12	Hotels	637 342	+2,1	149 847	+4,0
13	Gasthöfe	18 292	+2,5	1 914	+29,7
14	Pensionen
15	Hotels garnis	165 705	-0,9	30 124	-4,1
16	Erholungs-, Ferien- und Schulungsheime und Boardinghouses	96 785	+4,9	4 959	+13,8
17	Ferienhäuser, -wohnungen, -zentren	4 416	-8,0	89	+27,1
18	Hütten, Jugendherbergen u. Ä.	82 450	+7,3	3 665	-20,7
19	Vorsorge- und Reha-Kliniken
20	Campingplätze	44 703	+2,8	3 735	+72,5
21	Münsterland	900 554	+4,8	106 114	+8,6
22	Hotels	535 555	+7,6	69 402	+6,8
23	Gasthöfe
24	Pensionen	26 790	+5,2	2 864	+50,5
25	Hotels garnis	105 279	+3,9	17 467	+9,9
26	Erholungs-, Ferien- und Schulungsheime und Boardinghouses	117 350	-5,5	1 538	+1,1
27	Ferienhäuser, -wohnungen, -zentren	10 607	+6,9	749	-10,6
28	Hütten, Jugendherbergen u. Ä.	45 514	-0,6	2 433	+11,9
29	Vorsorge- und Reha-Kliniken
30	Campingplätze	36 181	+2,6	10 057	+10,5
31	Teutoburger Wald	1 163 248	+1,8	131 640	+8,2
32	Hotels	634 587	+2,8	85 876	+5,9
33	Gasthöfe	24 272	+4,2	1 990	-20,0
34	Pensionen	54 472	+0,9	1 750	-10,9
35	Hotels garnis	138 411	+2,8	27 071	+15,5
36	Erholungs-, Ferien- und Schulungsheime und Boardinghouses	95 994	-3,2	1 419	+72,4
37	Ferienhäuser, -wohnungen, -zentren	14 787	+6,7	2 394	-7,8
38	Hütten, Jugendherbergen u. Ä.	63 831	-4,5	1 806	-10,1
39	Vorsorge- und Reha-Kliniken	80 777	+1,6	254	+53,9
40	Campingplätze	56 117	+3,6	9 080	+28,8
41	Sauerland	1 138 080	-3,3	193 941	-13,0
42	Hotels	472 194	-2,8	97 744	-9,4
43	Gasthöfe	53 638	-7,7	8 743	-23,8
44	Pensionen	50 888	-8,9	5 244	-34,0
45	Hotels garnis	60 892	+0,9	5 745	-23,5
46	Erholungs-, Ferien- und Schulungsheime und Boardinghouses	160 674	+1,4	2 932	+51,9
47	Ferienhäuser, -wohnungen, -zentren	175 321	-9,3	62 102	-14,9
48	Hütten, Jugendherbergen u. Ä.	86 207	+1,6	1 464	-29,4
49	Vorsorge- und Reha-Kliniken	26 470	-0,1	14	-22,2
50	Campingplätze	51 796	-3,5	9 953	-9,9
51	Siegerland-Wittgenstein	168 734	+12,2	20 192	-0,8
52	Hotels	95 048	+4,9	15 992	-4,5
53	Gasthöfe	7 077	-3,5	766	+4,2
54	Pensionen	4 378	+0,6	418	-24,4
55	Hotels garnis	9 180	+5,9	2 114	+22,2
56	Erholungs-, Ferien- und Schulungsheime und Boardinghouses
57	Ferienhäuser, -wohnungen, -zentren
58	Hütten, Jugendherbergen u. Ä.	2 296	+6,7	9	-81,6
59	Vorsorge- und Reha-Kliniken
60	Campingplätze

Januar bis

Lfd. Nr.	Reisegebiet Betriebsart	Ankünfte			
		aller Gäste	Veränderung ¹⁾	ausländischer Gäste	Veränderung ¹⁾
61	Bergisches Land	555 750	+3,9	79 069	-1,6
62	Hotels	306 582	+5,4	60 629	-1,7
63	Gasthöfe	2 425	-16,0	153	-31,7
64	Pensionen	1 692	+24,9	151	+64,1
65	Hotels garnis	80 615	+5,2	13 511	-2,0
66	Erholungs-, Ferien- und Schulungsheime und Boardinghouses	92 422	+7,8	2 640	+3,4
67	Ferienhäuser, -wohnungen, -zentren	1 042	-20,2	184	-40,6
68	Hütten, Jugendherbergen u. Ä.	52 225	-6,4	1 461	+8,9
69	Vorsorge- und Reha-Kliniken	13 406	+5,6	4	-20,0
70	Campingplätze	5 341	-27,6	336	-9,7
71	Bonn und Rhein-Sieg-Kreis	736 747	+5,3	114 613	-1,1
72	Hotels	445 933	+8,5	79 073	+4,4
73	Gasthöfe	7 151	-13,6	650	+19,5
74	Pensionen	2 996	+0,5	136	+25,9
75	Hotels garnis	128 581	+3,5	23 457	-1,5
76	Erholungs-, Ferien- und Schulungsheime und Boardinghouses	114 978	-0,8	5 470	-36,0
77	Ferienhäuser, -wohnungen, -zentren
78	Hütten, Jugendherbergen u. Ä.	30 041	+0,3	4 677	-14,0
79	Vorsorge- und Reha-Kliniken
80	Campingplätze	6 873	-2,9	1 148	-31,5
81	Köln und Region	1 867 513	+4,3	550 971	-3,7
82	Hotels	1 057 111	+3,3	331 020	-4,7
83	Gasthöfe	5 801	-14,1	865	-1,1
84	Pensionen
85	Hotels garnis	625 847	+6,9	170 464	+2,6
86	Erholungs-, Ferien- und Schulungsheime und Boardinghouses
87	Ferienhäuser, -wohnungen, -zentren
88	Hütten, Jugendherbergen u. Ä.
89	Vorsorge- und Reha-Kliniken	-	-	-	-
90	Campingplätze
91	Düsseldorf und Kreis Mettmann	1 401 719	+2,8	444 680	-3,2
92	Hotels	891 886	+3,3	300 404	-2,4
93	Gasthöfe
94	Pensionen
95	Hotels garnis	457 529	+3,1	137 141	-4,7
96	Erholungs-, Ferien- und Schulungsheime und Boardinghouses	18 032	-12,2	866	+91,6
97	Ferienhäuser, -wohnungen, -zentren
98	Hütten, Jugendherbergen u. Ä.
99	Vorsorge- und Reha-Kliniken	-	-	-	-
100	Campingplätze
101	Ruhrgebiet	1 567 491	+0,6	253 256	-6,8
102	Hotels	967 427	-1,0	181 025	-5,8
103	Gasthöfe	15 072	-13,7	660	-8,5
104	Pensionen	5 023	+22,7	694	+184,4
105	Hotels garnis	363 976	+5,2	64 738	-7,4
106	Erholungs-, Ferien- und Schulungsheime und Boardinghouses	121 845	+3,6	2 139	+12,9
107	Ferienhäuser, -wohnungen, -zentren	2 521	+8,4	45	+66,7
108	Hütten, Jugendherbergen u. Ä.	71 717	+0,7	2 633	-42,8
109	Vorsorge- und Reha-Kliniken	7 669	-0,7	-	-
110	Campingplätze	12 241	-15,7	1 322	-39,0
111	Nordrhein-Westfalen	11 170 051	+2,4	2 224 797	-2,5
112	Hotels	6 331 041	+2,9	1 451 863	-1,7
113	Gasthöfe	164 080	-2,1	18 385	-11,5
114	Pensionen	172 799	-1,4	14 208	-13,6
115	Hotels garnis	2 234 846	+4,1	521 026	-0,5
116	Erholungs-, Ferien- und Schulungsheime und Boardinghouses	956 430	+0,5	34 891	-4,6
117	Ferienhäuser, -wohnungen, -zentren	221 028	-8,5	71 254	-15,3
118	Hütten, Jugendherbergen u. Ä.	645 608	+1,2	59 184	-14,3
119	Vorsorge- und Reha-Kliniken	152 665	+2,0	550	+22,5
120	Campingplätze	291 554	+2,9	53 436	-0,4

nach Reisegebieten und Betriebsarten

August 2007

Übernachtungen				Mittlere Aufenthaltsdauer ²⁾		Mittlere Auslastung der angebotenen Betten ³⁾	Lfd. Nr.
aller Gäste	Veränderung ¹⁾	ausländischer Gäste	Veränderung ¹⁾	aller Gäste	ausländischer Gäste		
1 438 834	+5,0	177 598	-	2,6	2,2	32,4	61
571 911	+6,5	128 316	+0,2	1,9	2,1	30,6	62
6 932	-18,4	543	-39,2	2,9	3,5	14,4	63
6 330	+37,5	1 972	+155,4	3,7	13,1	23,7	64
156 625	+4,9	33 263	+0,2	1,9	2,5	31,3	65
230 478	+8,5	7 890	+2,1	2,5	3,0	30,9	66
3 723	-17,4	1 166	+15,6	3,6	6,3	20,4	67
128 865	-4,0	3 261	-31,2	2,5	2,2	36,0	68
319 141	+6,2	91	+1,1	23,8	22,8	91,1	69
14 829	-25,6	1 096	-1,6	2,8	3,3	.	70
1 498 333	+4,7	278 700	-1,7	2,0	2,4	34,8	71
797 417	+6,0	169 799	-0,4	1,8	2,1	35,9	72
18 491	-4,9	1 666	+41,5	2,6	2,6	15,1	73
9 917	+15,5	657	+8,6	3,3	4,8	45,1	74
263 913	+3,9	58 677	-5,6	2,1	2,5	38,7	75
313 849	+5,2	33 430	+9,8	2,7	6,1	40,5	76
.	77
64 904	-2,9	12 002	-18,1	2,2	2,6	46,0	78
.	79
15 010	-12,6	2 457	-36,8	2,2	2,1	.	80
3 404 435	+3,1	1 118 720	-5,1	1,8	2,0	42,0	81
1 858 938	+1,9	658 208	-7,5	1,8	2,0	43,2	82
14 053	-14,8	1 911	-14,5	2,4	2,2	19,9	83
.	84
1 122 922	+6,1	349 841	+2,7	1,8	2,1	44,4	85
.	86
.	87
.	88
-	-	-	-	-	-	-	89
.	90
2 456 171	-0,4	860 355	-8,1	1,8	1,9	38,1	91
1 458 132	-0,7	551 448	-9,0	1,6	1,8	39,9	92
.	93
.	94
868 226	+1,5	289 381	-7,7	1,9	2,1	36,8	95
60 581	-6,7	4 920	+244,5	3,4	5,7	38,5	96
.	97
.	98
-	-	-	-	-	-	-	99
.	100
3 052 717	+2,4	512 293	-4,2	1,9	2,0	34,4	101
1 662 725	+0,5	370 582	-1,1	1,7	2,0	36,2	102
40 703	+1,2	2 324	+5,5	2,7	3,5	23,8	103
17 216	+17,5	3 053	+3,9	3,4	4,4	34,4	104
643 221	+7,3	118 374	-8,6	1,8	1,8	36,8	105
297 808	-4,2	7 378	+28,4	2,4	3,4	34,1	106
10 332	-21,1	266	+180,0	4,1	5,9	33,7	107
156 941	+2,3	7 511	-45,9	2,2	2,9	33,6	108
188 118	+17,0	-	-	24,5	-	73,9	109
35 653	+3,4	2 805	-48,4	2,9	2,1	.	110
26 360 706	+1,6	5 006 467	-4,0	2,4	2,3	32,5	111
11 403 077	+1,8	2 991 088	-3,9	1,8	2,1	35,4	112
397 027	-0,5	53 299	-4,2	2,4	2,9	20,1	113
736 952	-4,6	56 632	-11,0	4,3	4,0	31,2	114
4 120 369	+3,7	1 070 194	-3,0	1,8	2,1	37,4	115
2 803 936	+0,6	138 400	+11,2	2,9	4,0	36,4	116
1 041 383	-7,8	376 295	-11,0	4,7	5,3	35,1	117
1 451 312	-0,6	125 251	-17,0	2,2	2,1	36,2	118
3 509 877	+3,4	9 084	+21,9	23,0	16,5	77,8	119
896 773	+8,5	186 224	+6,6	3,1	3,5	.	120

3.4 Leistung der Beherbergungsstätten nach Reisegebieten und Herkunftsländern

Januar bis August 2007

Reisegebiet Herkunftsland (ständiger Wohnsitz)	Ankünfte		Übernachtungen			Mittlere Aufenthalts- dauer ³⁾
	aller Gäste	Verän- derung ¹⁾	aller Gäste	Verän- derung ¹⁾	Anteil ²⁾	
Eifel und Region Aachen	607 481	+2,7	1 549 397	+0,4	100	2,6
Bundesrepublik Deutschland	471 947	+2,5	1 207 806	+1,4	78,0	2,6
Ausland	135 534	+3,6	341 591	-3,0	22,0	2,5
Europa	116 615	+3,2	280 815	-2,1	82,2	2,4
EU-Länder	107 491	+1,5	259 962	-3,4	76,1	2,4
Belgien	24 066	+1,9	56 299	+0,7	16,5	2,3
Dänemark	2 636	+1,4	3 704	-7,1	1,1	1,4
Estland	274	+65,1	414	+82,4	0,1	1,5
Finnland	1 032	-0,1	1 994	-18,4	0,6	1,9
Frankreich	8 960	+1,6	14 895	-4,5	4,4	1,7
Griechenland	951	+14,7	3 059	+30,4	0,9	3,2
Irland, Republik	475	-2,3	884	-25,8	0,3	1,9
Italien	4 777	-3,8	8 551	-17,4	2,5	1,8
Lettland	392	+73,5	577	+41,4	0,2	1,5
Litauen	532	+178,5	933	+214,1	0,3	1,8
Luxemburg	1 290	+3,6	2 365	-3,3	0,7	1,8
Malta	40	-86,8	70	-92,4	-	1,8
Niederlande	31 966	-2,8	103 381	-4,7	30,3	3,2
Österreich	2 916	-5,8	6 474	-3,8	1,9	2,2
Polen	3 634	+29,8	6 909	+1,5	2,0	1,9
Portugal	567	+9,5	2 490	+44,6	0,7	4,4
Schweden	2 585	-2,2	4 312	-16,1	1,3	1,7
Slowakische Republik	303	+32,3	772	+68,9	0,2	2,5
Slowenien	342	+89,0	699	+90,5	0,2	2,0
Spanien	2 646	+10,6	6 574	+2,4	1,9	2,5
Tschechische Republik	1 411	+55,7	3 082	+27,5	0,9	2,2
Ungarn	1 233	+46,4	3 119	+7,3	0,9	2,5
Vereinigtes Königreich	14 410	-3,0	28 277	-10,4	8,3	2,0
Zypern	53	+55,9	128	+14,3	-	2,4
Island	117	+7,3	326	+15,2	0,1	2,8
Norwegen	902	+25,8	1 504	+22,3	0,4	1,7
Russland	1 899	+53,6	6 065	+50,5	1,8	3,2
Schweiz	3 383	+12,6	6 558	-3,7	1,9	1,9
Ukraine	263	+25,2	644	-51,5	0,2	2,4
Türkei	779	+31,6	1 818	+40,2	0,5	2,3
sonstige europäische Länder	1 781	+46,8	3 938	+48,1	1,2	2,2
Afrika	742	+14,5	2 491	-10,3	0,7	3,4
Republik Südafrika	249	+0,4	1 138	-26,1	0,3	4,6
sonstige afrikanische Länder	493	+23,3	1 353	+9,4	0,4	2,7
Asien	6 967	+14,9	25 411	+5,5	7,4	3,6
Arabische Golfstaaten	1 301	+33,6	7 523	-12,2	2,2	5,8
Volksrepublik China und Hongkong	1 829	+37,1	5 530	+36,9	1,6	3,0
Indien	406	+111,5	1 070	+82,6	0,3	2,6
Israel	482	-10,2	2 262	-8,2	0,7	4,7
Japan	1 287	-10,9	3 278	-4,2	1,0	2,5
Südkorea	418	+11,5	1 032	-8,2	0,3	2,5
Taiwan	231	+6,5	457	-30,5	0,1	2,0
sonstige asiatische Länder	1 013	+2,3	4 259	+32,3	1,2	4,2
Amerika	7 421	-4,8	23 218	-18,5	6,8	3,1
Kanada	960	+29,0	4 028	+31,8	1,2	4,2
USA	5 298	-7,0	15 541	-13,7	4,5	2,9
Mittelamerika und Karibik	235	-27,5	697	-80,4	0,2	3,0
Brasilien	548	+2,4	1 772	-5,5	0,5	3,2
sonstige südamerikanische Länder	380	-23,4	1 180	-40,7	0,3	3,1
Australien	646	-3,3	1 836	-31,5	0,5	2,8
Neuseeland und Ozeanien	112	-8,2	416	-64,0	0,1	3,7
Ohne Angabe	3 031	+16,5	7 404	+21,6	2,2	2,4

1) Veränderung gegenüber dem Vorjahreszeitraum in % – 2) Bei Übernachtungen von Gästen aus der Bundesrepublik Deutschland und dem Ausland: Anteil an allen Übernachtungen im Bundesgebiet; sonst: Anteil an allen Übernachtungen am Ausland zusammen. – 3) mittlere Aufenthaltsdauer in Tagen = Übernachtungen / Ankünfte

Noch: 3.4 Leistung der Beherbergungsstätten nach Reisegebieten und Herkunftsländern

Januar bis August 2007

Reisegebiet Herkunftsland (ständiger Wohnsitz)	Ankünfte		Übernachtungen			Mittlere Aufenthalts- dauer ³⁾
	aller Gäste	Verän- derung ¹⁾	aller Gäste	Verän- derung ¹⁾	Anteil ²⁾	
Niederrhein	1 062 734	+2,3	2 131 917	+1,1	100	2,0
Bundesrepublik Deutschland	867 947	+2,1	1 725 067	+1,6	80,9	2,0
Ausland	194 787	+3,3	406 850	-1,0	19,1	2,1
Europa	158 712	+2,8	313 595	-1,6	77,1	2,0
EU-Länder	141 454	+3,2	275 850	-1,3	67,8	2,0
Belgien	8 507	+3,9	15 711	+2,5	3,9	1,8
Dänemark	5 437	+14,9	11 695	+18,0	2,9	2,2
Estland	205	+3,0	426	+3,4	0,1	2,1
Finnland	1 100	+1,9	2 126	-6,8	0,5	1,9
Frankreich	9 088	-4,8	17 872	-1,7	4,4	2,0
Griechenland	1 239	+21,6	3 135	+13,4	0,8	2,5
Irland, Republik	946	+3,2	2 344	-16,0	0,6	2,5
Italien	6 763	-12,7	14 859	-38,3	3,7	2,2
Lettland	256	+64,1	461	+30,6	0,1	1,8
Litauen	464	+59,5	804	+41,8	0,2	1,7
Luxemburg	1 056	+9,4	1 637	-11,9	0,4	1,6
Malta	204	+168,4	502	+188,5	0,1	2,5
Niederlande	64 749	+11,0	112 472	+7,7	27,6	1,7
Österreich	5 948	-3,3	12 854	-10,2	3,2	2,2
Polen	5 187	-10,7	14 314	+6,1	3,5	2,8
Portugal	1 054	-20,3	2 184	-30,6	0,5	2,1
Schweden	5 093	+17,9	8 190	+7,3	2,0	1,6
Slowakische Republik	819	+69,6	2 290	+119,8	0,6	2,8
Slowenien	379	+27,2	994	+1,0	0,2	2,6
Spanien	4 313	-1,8	11 056	+4,9	2,7	2,6
Tschechische Republik	1 903	-13,3	4 084	-17,3	1,0	2,1
Ungarn	1 229	+12,9	3 270	+37,3	0,8	2,7
Vereinigtes Königreich	15 475	-12,4	32 344	-14,4	7,9	2,1
Zypern	40	+21,2	226	+58,0	0,1	5,7
Island	138	-61,6	369	-43,2	0,1	2,7
Norwegen	1 348	+5,6	2 723	+8,3	0,7	2,0
Russland	2 293	-13,3	7 401	-13,0	1,8	3,2
Schweiz	7 808	+6,9	13 497	+5,0	3,3	1,7
Ukraine	347	+67,6	856	+57,4	0,2	2,5
Türkei	3 079	-5,8	7 250	-2,3	1,8	2,4
sonstige europäische Länder	2 245	-5,6	5 649	-14,2	1,4	2,5
Afrika	994	-0,4	8 357	+207,2	2,1	8,4
Republik Südafrika	273	+1,1	857	+14,6	0,2	3,1
sonstige afrikanische Länder	721	-1,0	7 500	+280,3	1,8	10,4
Asien	8 808	+8,3	26 093	+1,9	6,4	3,0
Arabische Golfstaaten	622	+1,1	2 179	-24,3	0,5	3,5
Volksrepublik China und Hongkong	3 140	+45,7	9 705	+27,8	2,4	3,1
Indien	504	-43,8	1 996	-12,3	0,5	4,0
Israel	407	-20,7	783	-46,7	0,2	1,9
Japan	1 550	-8,3	4 826	-1,6	1,2	3,1
Südkorea	547	+16,4	1 297	+2,0	0,3	2,4
Taiwan	220	-38,9	711	-32,5	0,2	3,2
sonstige asiatische Länder	1 818	+27,0	4 596	+10,3	1,1	2,5
Amerika	10 961	-15,8	29 346	-25,5	7,2	2,7
Kanada	1 025	-8,9	4 164	+22,8	1,0	4,1
USA	8 644	-2,5	20 607	-20,5	5,1	2,4
Mittelamerika und Karibik	301	-74,1	1 075	-70,2	0,3	3,6
Brasilien	553	-42,6	2 269	-38,9	0,6	4,1
sonstige südamerikanische Länder	438	-52,0	1 231	-55,0	0,3	2,8
Australien	426	-5,5	1 394	+15,3	0,3	3,3
Neuseeland und Ozeanien	172	-11,8	454	-2,4	0,1	2,6
Ohne Angabe	14 714	+29,3	27 611	+20,8	6,8	1,9

Noch: 3.4 Leistung der Beherbergungsstätten nach Reisegebieten und Herkunftsländern

Januar bis August 2007

Reisegebiet Herkunftsland (ständiger Wohnsitz)	Ankünfte		Übernachtungen			Mittlere Aufenthalts- dauer ³⁾
	aller Gäste	Verän- derung ¹⁾	aller Gäste	Verän- derung ¹⁾	Anteil ²⁾	
Münsterland	900 554	+4,8	1 922 859	+3,5	100	2,1
Bundesrepublik Deutschland	794 440	+4,3	1 692 155	+2,8	88,0	2,1
Ausland	106 114	+8,6	230 704	+9,0	12,0	2,2
Europa	88 824	+7,5	192 943	+9,1	83,6	2,2
EU-Länder	79 130	+7,1	170 642	+10,0	74,0	2,2
Belgien	5 552	+20,1	10 746	+20,3	4,7	1,9
Dänemark	6 935	+2,9	8 713	+2,6	3,8	1,3
Estland	128	-26,9	208	-30,9	0,1	1,6
Finnland	1 095	+2,8	1 966	+12,0	0,9	1,8
Frankreich	5 441	+7,6	9 956	+10,0	4,3	1,8
Griechenland	546	+13,8	956	-8,0	0,4	1,8
Irland, Republik	432	+10,5	1 051	+57,1	0,5	2,4
Italien	3 804	+25,5	7 577	+28,8	3,3	2,0
Lettland	220	+18,3	431	+18,1	0,2	2,0
Litauen	235	+15,2	472	+44,8	0,2	2,0
Luxemburg	727	+2,8	1 260	-2,0	0,5	1,7
Malta	16	-88,1	27	-92,0	-	1,7
Niederlande	29 496	+15,9	69 921	+19,4	30,3	2,4
Österreich	3 079	+2,4	7 117	+8,1	3,1	2,3
Polen	5 607	+22,1	18 289	+24,5	7,9	3,3
Portugal	462	-14,0	1 333	+10,6	0,6	2,9
Schweden	3 410	-17,7	4 806	-17,0	2,1	1,4
Slowakische Republik	233	+8,9	818	-70,1	0,4	3,5
Slowenien	140	-3,4	406	+33,6	0,2	2,9
Spanien	2 562	+11,7	5 197	+13,4	2,3	2,0
Tschechische Republik	904	-18,6	2 891	-12,7	1,3	3,2
Ungarn	641	-2,1	1 445	-23,2	0,6	2,3
Vereinigtes Königreich	7 438	-16,4	15 003	-11,7	6,5	2,0
Zypern	27	-30,8	53	-58,6	-	2,0
Island	136	+17,2	367	+95,2	0,2	2,7
Norwegen	1 767	+7,4	2 984	+15,1	1,3	1,7
Russland	1 267	-2,7	3 929	-10,1	1,7	3,1
Schweiz	3 806	+19,9	7 215	+10,9	3,1	1,9
Ukraine	363	+6,1	1 011	+23,9	0,4	2,8
Türkei	583	+9,4	1 135	-7,3	0,5	1,9
sonstige europäische Länder	1 772	+9,2	5 660	-6,0	2,5	3,2
Afrika	411	+12,9	1 134	+3,5	0,5	2,8
Republik Südafrika	160	+1,3	448	+10,3	0,2	2,8
sonstige afrikanische Länder	251	+21,8	686	-0,6	0,3	2,7
Asien	4 413	+41,7	10 876	+25,9	4,7	2,5
Arabische Golfstaaten	326	+39,3	1 395	+50,6	0,6	4,3
Volksrepublik China und Hongkong	625	+0,8	1 820	-4,2	0,8	2,9
Indien	1 103	+241,5	1 615	+110,0	0,7	1,5
Israel	301	+2,0	665	-25,7	0,3	2,2
Japan	1 156	+35,7	2 488	+36,6	1,1	2,2
Südkorea	366	+169,1	1 015	+169,9	0,4	2,8
Taiwan	130	-17,2	326	+24,4	0,1	2,5
sonstige asiatische Länder	406	-18,3	1 552	-8,3	0,7	3,8
Amerika	6 101	+3,9	13 664	-7,9	5,9	2,2
Kanada	641	+17,6	1 546	+14,9	0,7	2,4
USA	4 771	+13,8	10 467	+0,6	4,5	2,2
Mittelamerika und Karibik	106	-53,7	244	-53,6	0,1	2,3
Brasilien	399	-25,6	982	-29,6	0,4	2,5
sonstige südamerikanische Länder	184	-50,0	425	-63,5	0,2	2,3
Australien	555	+11,4	1 461	+31,1	0,6	2,6
Neuseeland und Ozeanien	74	-2,6	160	+25,0	0,1	2,2
Ohne Angabe	5 736	+11,3	10 466	+18,0	4,5	1,8

Noch: 3.4 Leistung der Beherbergungsstätten nach Reisegebieten und Herkunftsländern

Januar bis August 2007

Reisegebiet Herkunftsland (ständiger Wohnsitz)	Ankünfte		Übernachtungen			Mittlere Aufenthalts- dauer ³⁾
	aller Gäste	Verän- derung ¹⁾	aller Gäste	Verän- derung ¹⁾	Anteil ²⁾	
Teutoburger Wald	1 163 248	+1,8	4 320 647	+1,9	100	3,7
Bundesrepublik Deutschland	1 031 608	+1,0	3 977 186	+1,4	92,1	3,9
Ausland	131 640	+8,2	343 461	+7,9	7,9	2,6
Europa	109 782	+7,4	286 511	+7,7	83,4	2,6
EU-Länder	92 468	+6,0	250 467	+5,8	72,9	2,7
Belgien	5 490	+4,9	10 862	+4,7	3,2	2,0
Dänemark	5 399	+37,4	11 499	+42,2	3,3	2,1
Estland	200	-44,1	442	-44,8	0,1	2,2
Finnland	1 159	+6,6	2 110	+19,8	0,6	1,8
Frankreich	6 651	-2,0	12 702	+7,9	3,7	1,9
Griechenland	1 023	+1,4	2 194	-15,5	0,6	2,1
Irland, Republik	658	+26,1	1 889	+68,1	0,5	2,9
Italien	4 854	-2,0	9 735	-3,9	2,8	2,0
Lettland	584	+71,3	1 052	+38,2	0,3	1,8
Litauen	502	+9,1	964	-1,4	0,3	1,9
Luxemburg	424	-7,0	776	-2,3	0,2	1,8
Malta	50	+257,1	119	+260,6	-	2,4
Niederlande	29 024	+8,5	104 912	+9,2	30,5	3,6
Österreich	4 568	+11,3	10 474	+19,0	3,0	2,3
Polen	6 821	+0,6	22 418	+3,3	6,5	3,3
Portugal	877	-35,1	2 189	-70,6	0,6	2,5
Schweden	3 220	-6,9	5 459	-4,3	1,6	1,7
Slowakische Republik	415	+55,4	804	+18,1	0,2	1,9
Slowenien	329	+100,6	743	+102,5	0,2	2,3
Spanien	2 843	-3,5	5 988	-20,0	1,7	2,1
Tschechische Republik	2 277	+7,6	4 687	+0,8	1,4	2,1
Ungarn	1 122	+11,0	3 422	-7,0	1,0	3,0
Vereinigtes Königreich	13 934	+6,4	34 962	+13,5	10,2	2,5
Zypern	44	+22,2	65	-36,3	-	1,5
Island	281	-43,3	832	-26,8	0,2	3,0
Norwegen	1 327	+27,8	2 272	+37,7	0,7	1,7
Russland	7 017	+31,7	12 180	+35,8	3,5	1,7
Schweiz	4 813	+6,8	10 071	+23,6	2,9	2,1
Ukraine	296	-8,1	905	-2,9	0,3	3,1
Türkei	1 328	+8,8	2 713	-13,0	0,8	2,0
sonstige europäische Länder	2 252	+8,4	7 071	+29,8	2,1	3,1
Afrika	923	+97,6	2 997	+142,1	0,9	3,2
Republik Südafrika	439	+158,2	1 196	+173,1	0,3	2,7
sonstige afrikanische Länder	484	+63,0	1 801	+125,1	0,5	3,7
Asien	6 160	+1,6	18 779	-2,3	5,5	3,0
Arabische Golfstaaten	367	-8,0	1 289	-20,9	0,4	3,5
Volksrepublik China und Hongkong	1 500	+10,9	5 172	+19,7	1,5	3,4
Indien	888	+246,9	2 271	+78,0	0,7	2,6
Israel	287	-21,2	722	-19,5	0,2	2,5
Japan	1 138	-31,6	3 327	-37,1	1,0	2,9
Südkorea	447	-30,4	1 103	-14,8	0,3	2,5
Taiwan	270	+7,1	657	+9,5	0,2	2,4
sonstige asiatische Länder	1 263	+11,1	4 238	+8,0	1,2	3,4
Amerika	5 678	-12,4	16 668	-13,8	4,9	2,9
Kanada	622	+12,3	1 740	+9,8	0,5	2,8
USA	4 048	-7,3	11 291	-4,5	3,3	2,8
Mittelamerika und Karibik	241	-57,6	812	-34,7	0,2	3,4
Brasilien	367	-6,9	1 075	-16,9	0,3	2,9
sonstige südamerikanische Länder	400	-33,1	1 750	-48,5	0,5	4,4
Australien	467	-20,8	1 223	-25,0	0,4	2,6
Neuseeland und Ozeanien	76	-20,0	203	-43,0	0,1	2,7
Ohne Angabe	8 554	+49,3	17 080	+65,5	5,0	2,0

Noch: 3.4 Leistung der Beherbergungsstätten nach Reisegebieten und Herkunftsländern

Januar bis August 2007

Reisegebiet Herkunftsland (ständiger Wohnsitz)	Ankünfte		Übernachtungen			Mittlere Aufenthalts- dauer ³⁾
	aller Gäste	Verän- derung ¹⁾	aller Gäste	Verän- derung ¹⁾	Anteil ²⁾	
Sauerland	1 138 080	-3,3	3 920 170	-2,9	100	3,4
Bundesrepublik Deutschland	944 139	-1,0	3 231 473	-1,2	82,4	3,4
Ausland	193 941	-13,0	688 697	-10,2	17,6	3,6
Europa	185 866	-13,0	668 190	-9,7	97,0	3,6
EU-Länder	180 132	-13,6	651 628	-10,1	94,6	3,6
Belgien	20 977	+0,3	76 922	+1,8	11,2	3,7
Dänemark	2 387	+4,8	7 864	+0,7	1,1	3,3
Estland	78	+290,0	227	x	-	2,9
Finnland	547	+26,0	1 289	+72,3	0,2	2,4
Frankreich	3 002	+9,6	7 466	+23,3	1,1	2,5
Griechenland	242	+35,2	737	+64,5	0,1	3,0
Irland, Republik	310	+23,0	926	+55,9	0,1	3,0
Italien	2 026	-1,7	4 302	-9,2	0,6	2,1
Lettland	124	+125,5	728	+271,4	0,1	5,9
Litauen	219	+157,6	520	+121,3	0,1	2,4
Luxemburg	527	+38,7	1 323	+17,8	0,2	2,5
Malta	25	-87,4	105	-83,2	-	4,2
Niederlande	134 015	-18,3	501 667	-13,5	72,8	3,7
Österreich	2 325	+10,8	5 827	+9,5	0,8	2,5
Polen	3 088	+36,7	16 212	+35,4	2,4	5,3
Portugal	654	-47,5	1 795	-4,7	0,3	2,7
Schweden	2 102	+32,2	3 034	-5,9	0,4	1,4
Slowakische Republik	388	+23,2	1 110	+26,7	0,2	2,9
Slowenien	182	+28,2	324	+11,7	-	1,8
Spanien	1 119	+8,3	3 311	+12,5	0,5	3,0
Tschechische Republik	1 448	-7,0	3 402	-26,2	0,5	2,3
Ungarn	522	+43,4	2 278	+99,3	0,3	4,4
Vereinigtes Königreich	3 818	-12,5	10 249	-28,3	1,5	2,7
Zypern	7	x	10	+400,0	-	1,4
Island	88	-75,3	314	-70,3	-	3,6
Norwegen	778	+43,5	1 749	+76,1	0,3	2,2
Russland	863	+69,9	1 915	+9,8	0,3	2,2
Schweiz	2 308	-1,5	6 841	+2,5	1,0	3,0
Ukraine	195	+0,5	960	+61,1	0,1	4,9
Türkei	333	+23,3	916	-6,5	0,1	2,8
sonstige europäische Länder	1 169	+42,7	3 867	+11,8	0,6	3,3
Afrika	164	-7,3	417	-41,2	0,1	2,5
Republik Südafrika	67	-31,6	203	-39,2	-	3,0
sonstige afrikanische Länder	97	+22,8	214	-42,9	-	2,2
Asien	1 945	-16,1	5 367	-37,4	0,8	2,8
Arabische Golfstaaten	168	+133,3	486	+194,5	0,1	2,9
Volksrepublik China und Hongkong	563	-21,7	1 525	-44,8	0,2	2,7
Indien	218	+35,4	668	+13,6	0,1	3,1
Israel	115	-12,9	345	+46,2	0,1	3,0
Japan	436	-30,8	1 102	-23,5	0,2	2,5
Südkorea	67	-45,5	148	-44,8	-	2,2
Taiwan	119	+12,3	231	-0,4	-	1,9
sonstige asiatische Länder	259	-30,7	862	-70,1	0,1	3,3
Amerika	2 828	-26,7	8 308	-25,3	1,2	2,9
Kanada	303	+3,1	1 089	+4,8	0,2	3,6
USA	1 845	-12,9	5 048	-18,9	0,7	2,7
Mittelamerika und Karibik	338	-54,0	779	-55,7	0,1	2,3
Brasilien	214	-55,9	809	-40,3	0,1	3,8
sonstige südamerikanische Länder	128	-43,6	583	-21,4	0,1	4,6
Australien	166	-11,2	380	-4,0	0,1	2,3
Neuseeland und Ozeanien	30	+100,0	83	+76,6	-	2,8
Ohne Angabe	2 942	+4,5	5 952	+3,9	0,9	2,0

Noch: 3.4 Leistung der Beherbergungsstätten nach Reisegebieten und Herkunftsländern

Januar bis August 2007

Reisegebiet Herkunftsland (ständiger Wohnsitz)	Ankünfte		Übernachtungen			Mittlere Aufenthalts- dauer ³⁾
	aller Gäste	Verän- derung ¹⁾	aller Gäste	Verän- derung ¹⁾	Anteil ²⁾	
Siegerland-Wittgenstein	168 734	+12,2	665 226	+9,3	100	3,9
Bundesrepublik Deutschland	148 542	+14,2	617 728	+9,9	92,9	4,2
Ausland	20 192	-0,8	47 498	+2,5	7,1	2,4
Europa	15 055	-1,8	32 008	-2,8	67,4	2,1
EU-Länder	12 991	-2,3	27 888	-3,2	58,7	2,1
Belgien	1 173	-17,9	2 358	-25,8	5,0	2,0
Dänemark	538	+50,3	1 014	+64,9	2,1	1,9
Estland	54	x	605	x	1,3	11,2
Finnland	186	-11,4	441	+14,2	0,9	2,4
Frankreich	1 035	+3,6	1 817	+19,7	3,8	1,8
Griechenland	80	+40,4	132	+55,3	0,3	1,7
Irland, Republik	64	+42,2	230	+111,0	0,5	3,6
Italien	794	-24,2	1 682	-28,4	3,5	2,1
Lettland	15	+200,0	28	+460,0	0,1	1,9
Litauen	21	+90,9	56	+366,7	0,1	2,7
Luxemburg	93	+19,2	231	+50,0	0,5	2,5
Malta	2	x	4	x	-	2,0
Niederlande	4 124	-3,5	9 600	-12,9	20,2	2,3
Österreich	948	+8,8	1 837	+30,1	3,9	1,9
Polen	1 065	-5,7	2 128	-14,2	4,5	2,0
Portugal	45	-43,8	110	-52,6	0,2	2,4
Schweden	366	-8,0	582	-13,5	1,2	1,6
Slowakische Republik	42	+90,9	107	+189,2	0,2	2,5
Slowenien	13	-82,7	27	-94,6	0,1	2,1
Spanien	330	+11,9	841	+50,7	1,8	2,5
Tschechische Republik	376	-9,8	950	+38,5	2,0	2,5
Ungarn	466	+47,0	997	+17,8	2,1	2,1
Vereinigtes Königreich	1 161	-1,5	2 111	+8,4	4,4	1,8
Zypern	-	-	-	-	-	-
Island	15	-76,6	23	-82,6	-	1,5
Norwegen	88	-47,9	125	-49,0	0,3	1,4
Russland	401	+5,5	865	-12,6	1,8	2,2
Schweiz	955	+3,1	1 893	+12,3	4,0	2,0
Ukraine	41	+20,6	86	-30,1	0,2	2,1
Türkei	131	-1,5	445	+80,9	0,9	3,4
sonstige europäische Länder	433	+33,2	683	-3,0	1,4	1,6
Afrika	194	+40,6	337	+9,4	0,7	1,7
Republik Südafrika	83	+31,7	106	+30,9	0,2	1,3
sonstige afrikanische Länder	111	+48,0	231	+1,8	0,5	2,1
Asien	1 929	-5,5	7 617	+7,1	16,0	3,9
Arabische Golfstaaten	54	-27,0	319	+69,7	0,7	5,9
Volksrepublik China und Hongkong	1 139	+6,1	5 859	+15,9	12,3	5,1
Indien	70	+18,6	216	-23,9	0,5	3,1
Israel	116	+5,5	230	+36,1	0,5	2,0
Japan	249	-29,7	402	-39,8	0,8	1,6
Südkorea	130	+62,5	232	+42,3	0,5	1,8
Taiwan	29	+70,6	70	+75,0	0,1	2,4
sonstige asiatische Länder	142	-48,2	289	-47,1	0,6	2,0
Amerika	1 376	+3,5	3 398	+12,8	7,2	2,5
Kanada	78	-52,4	226	-29,8	0,5	2,9
USA	1 137	+18,8	2 871	+25,5	6,0	2,5
Mittelamerika und Karibik	7	-83,3	11	-75,6	-	1,6
Brasilien	59	-36,6	143	-31,3	0,3	2,4
sonstige südamerikanische Länder	95	+28,4	147	-2,0	0,3	1,5
Australien	40	-33,3	74	-28,2	0,2	1,9
Neuseeland und Ozeanien	9	-40,0	18	-51,4	-	2,0
Ohne Angabe	1 589	+9,9	4 046	+43,0	8,5	2,5

Noch: 3.4 Leistung der Beherbergungsstätten nach Reisegebieten und Herkunftsländern

Januar bis August 2007

Reisegebiet Herkunftsland (ständiger Wohnsitz)	Ankünfte		Übernachtungen			Mittlere Aufenthalts- dauer ³⁾
	aller Gäste	Verän- derung ¹⁾	aller Gäste	Verän- derung ¹⁾	Anteil ²⁾	
Bergisches Land	555 750	+3,9	1 438 834	+5,0	100	2,6
Bundesrepublik Deutschland	476 681	+4,9	1 261 236	+5,7	87,7	2,6
Ausland	79 069	-1,6	177 598	-	12,3	2,2
Europa	65 178	+1,1	136 707	+6,1	77,0	2,1
EU-Länder	56 754	+2,3	115 055	+8,5	64,8	2,0
Belgien	4 260	+3,8	9 075	+15,0	5,1	2,1
Dänemark	2 896	-8,7	4 519	-7,6	2,5	1,6
Estland	138	+165,4	313	+179,5	0,2	2,3
Finnland	661	-20,0	1 308	+0,5	0,7	2,0
Frankreich	7 392	+0,8	12 910	+2,9	7,3	1,7
Griechenland	611	+7,0	1 553	+2,8	0,9	2,5
Irland, Republik	186	-42,1	389	-38,3	0,2	2,1
Italien	3 567	-3,6	8 062	+0,5	4,5	2,3
Lettland	147	+79,3	433	+119,8	0,2	2,9
Litauen	123	-46,8	249	-38,8	0,1	2,0
Luxemburg	583	+5,2	968	-7,5	0,5	1,7
Malta	33	-23,3	51	-49,5	-	1,5
Niederlande	10 304	+7,3	21 606	+12,5	12,2	2,1
Österreich	2 629	+13,2	5 437	+11,3	3,1	2,1
Polen	3 214	-16,6	6 829	-24,8	3,8	2,1
Portugal	943	+28,5	2 278	+50,5	1,3	2,4
Schweden	5 665	-1,7	8 179	+5,4	4,6	1,4
Slowakische Republik	557	+136,0	2 705	+455,4	1,5	4,9
Slowenien	254	+68,2	596	+50,5	0,3	2,3
Spanien	2 378	+2,5	5 105	+4,1	2,9	2,1
Tschechische Republik	1 490	+2,5	5 374	+49,2	3,0	3,6
Ungarn	693	+3,3	1 486	-4,3	0,8	2,1
Vereinigtes Königreich	8 011	+8,5	15 565	+11,4	8,8	1,9
Zypern	19	+46,2	65	+32,7	-	3,4
Island	52	-68,5	124	-62,8	0,1	2,4
Norwegen	647	-20,7	917	-42,0	0,5	1,4
Russland	1 193	-13,6	3 322	-12,5	1,9	2,8
Schweiz	3 447	-8,7	6 687	-11,1	3,8	1,9
Ukraine	387	+287,0	1 093	+254,9	0,6	2,8
Türkei	950	-20,0	2 070	-28,4	1,2	2,2
sonstige europäische Länder	1 748	+12,3	7 439	+18,0	4,2	4,3
Afrika	506	-2,9	1 258	-12,7	0,7	2,5
Republik Südafrika	170	+2,4	453	-13,1	0,3	2,7
sonstige afrikanische Länder	336	-5,4	805	-12,5	0,5	2,4
Asien	4 415	-14,8	18 245	-17,9	10,3	4,1
Arabische Golfstaaten	284	-29,7	1 535	-49,1	0,9	5,4
Volksrepublik China und Hongkong	1 446	-19,7	6 179	-17,2	3,5	4,3
Indien	298	+23,7	1 397	+3,4	0,8	4,7
Israel	337	+0,6	783	-53,7	0,4	2,3
Japan	826	-24,1	2 190	-28,8	1,2	2,7
Südkorea	183	-58,4	472	-78,1	0,3	2,6
Taiwan	133	-21,3	485	-12,3	0,3	3,6
sonstige asiatische Länder	908	+29,0	5 204	+78,5	2,9	5,7
Amerika	5 397	-16,2	14 974	-15,8	8,4	2,8
Kanada	401	+15,9	960	-7,5	0,5	2,4
USA	3 940	-0,9	11 010	+5,2	6,2	2,8
Mittelamerika und Karibik	144	-65,5	495	-60,6	0,3	3,4
Brasilien	561	-54,9	1 538	-60,0	0,9	2,7
sonstige südamerikanische Länder	351	-23,9	971	-16,9	0,5	2,8
Australien	261	-13,9	582	-34,4	0,3	2,2
Neuseeland und Ozeanien	25	-	47	-17,5	-	1,9
Ohne Angabe	3 287	-4,4	5 785	-8,4	3,3	1,8

Noch: 3.4 Leistung der Beherbergungsstätten nach Reisegebieten und Herkunftsländern

Januar bis August 2007

Reisegebiet Herkunftsland (ständiger Wohnsitz)	Ankünfte		Übernachtungen			Mittlere Aufenthalts- dauer ³⁾
	aller Gäste	Verän- derung ¹⁾	aller Gäste	Verän- derung ¹⁾	Anteil ²⁾	
Bonn und Rhein-Sieg-Kreis	736 747	+5,3	1 498 333	+4,7	100	2,0
Bundesrepublik Deutschland	622 134	+6,6	1 219 633	+6,3	81,4	2,0
Ausland	114 613	-1,1	278 700	-1,7	18,6	2,4
Europa	85 523	-0,4	184 116	-1,5	66,1	2,2
EU-Länder	72 881	-1,3	153 465	+0,7	55,1	2,1
Belgien	11 045	+19,2	21 821	+21,2	7,8	2,0
Dänemark	1 272	-7,3	2 643	-19,5	0,9	2,1
Estland	167	-19,3	362	-10,2	0,1	2,2
Finnland	1 058	+11,6	3 223	+36,5	1,2	3,0
Frankreich	6 968	-8,0	15 300	-5,3	5,5	2,2
Griechenland	708	-10,7	1 901	-4,2	0,7	2,7
Irland, Republik	627	+37,8	1 623	+40,3	0,6	2,6
Italien	4 506	-11,5	10 632	-6,4	3,8	2,4
Lettland	105	-52,7	223	-64,7	0,1	2,1
Litauen	2 375	x	2 739	x	1,0	1,2
Luxemburg	1 008	+2,4	1 690	+2,5	0,6	1,7
Malta	31	-6,1	68	-42,4	-	2,2
Niederlande	12 734	+13,5	24 591	+16,3	8,8	1,9
Österreich	4 538	-5,8	9 667	-1,5	3,5	2,1
Polen	2 384	+34,9	6 655	+29,1	2,4	2,8
Portugal	671	-7,4	1 688	+6,8	0,6	2,5
Schweden	1 729	-12,4	3 670	-6,8	1,3	2,1
Slowakische Republik	409	-16,2	993	-1,8	0,4	2,4
Slowenien	153	-16,4	449	+1,1	0,2	2,9
Spanien	2 769	-18,0	7 233	-5,1	2,6	2,6
Tschechische Republik	2 148	+12,7	4 430	+9,1	1,6	2,1
Ungarn	834	-13,5	2 709	+1,2	1,0	3,2
Vereinigtes Königreich	14 614	-24,3	29 000	-22,3	10,4	2,0
Zypern	28	-12,5	155	+103,9	0,1	5,5
Island	96	+31,5	224	+15,5	0,1	2,3
Norwegen	893	-0,1	1 812	-0,5	0,7	2,0
Russland	1 974	-21,7	7 865	-27,7	2,8	4,0
Schweiz	5 048	+5,6	9 543	+1,3	3,4	1,9
Ukraine	257	+32,5	915	+65,8	0,3	3,6
Türkei	1 047	+6,3	2 893	-17,2	1,0	2,8
sonstige europäische Länder	3 327	+28,8	7 399	-9,2	2,7	2,2
Afrika	1 983	+7,5	6 923	-6,8	2,5	3,5
Republik Südafrika	325	-2,1	899	-29,8	0,3	2,8
sonstige afrikanische Länder	1 658	+9,7	6 024	-2,0	2,2	3,6
Asien	12 207	-14,5	44 445	-14,5	15,9	3,6
Arabische Golfstaaten	2 122	-4,8	19 149	+42,8	6,9	9,0
Volksrepublik China und Hongkong	3 992	+17,8	7 982	-11,0	2,9	2,0
Indien	1 161	+22,3	3 555	+68,6	1,3	3,1
Israel	595	+21,7	1 311	-27,5	0,5	2,2
Japan	2 025	-54,6	5 121	-70,1	1,8	2,5
Südkorea	439	-6,2	1 678	+2,8	0,6	3,8
Taiwan	357	+31,7	837	+3,7	0,3	2,3
sonstige asiatische Länder	1 516	-25,1	4 812	-21,0	1,7	3,2
Amerika	11 245	+4,3	35 555	+18,4	12,8	3,2
Kanada	1 091	+19,0	3 787	+31,9	1,4	3,5
USA	7 435	-2,7	22 026	+7,6	7,9	3,0
Mittelamerika und Karibik	623	-20,1	3 337	+51,7	1,2	5,4
Brasilien	577	-7,7	1 374	-28,0	0,5	2,4
sonstige südamerikanische Länder	1 519	+86,6	5 031	+95,5	1,8	3,3
Australien	679	+19,1	2 000	+17,0	0,7	2,9
Neuseeland und Ozeanien	132	-55,1	492	-40,2	0,2	3,7
Ohne Angabe	2 844	+27,8	5 169	+12,6	1,9	1,8

Noch: 3.4 Leistung der Beherbergungsstätten nach Reisegebieten und Herkunftsländern

Januar bis August 2007

Reisegebiet Herkunftsland (ständiger Wohnsitz)	Ankünfte		Übernachtungen			Mittlere Aufenthalts- dauer ³⁾
	aller Gäste	Verän- derung ¹⁾	aller Gäste	Verän- derung ¹⁾	Anteil ²⁾	
Köln und Region	1 867 513	+4,3	3 404 435	+3,1	100	1,8
Bundesrepublik Deutschland	1 316 542	+8,0	2 285 715	+7,6	67,1	1,7
Ausland	550 971	-3,7	1 118 720	-5,1	32,9	2,0
Europa	410 146	-0,5	799 317	+0,3	71,4	1,9
EU-Länder	340 815	-1,9	648 830	-0,6	58,0	1,9
Belgien	30 247	+9,7	48 035	+10,1	4,3	1,6
Dänemark	8 374	+12,2	16 964	+14,4	1,5	2,0
Estland	647	+12,3	1 437	+25,3	0,1	2,2
Finnland	5 038	-6,2	11 050	-5,2	1,0	2,2
Frankreich	30 847	-5,2	54 816	-5,3	4,9	1,8
Griechenland	4 511	+17,7	10 963	+23,3	1,0	2,4
Irland, Republik	3 641	-0,5	8 215	+2,6	0,7	2,3
Italien	34 952	+3,1	75 032	+6,1	6,7	2,1
Lettland	657	+64,7	1 328	+53,9	0,1	2,0
Litauen	916	+74,5	1 957	+98,7	0,2	2,1
Luxemburg	6 925	+9,3	10 114	+7,8	0,9	1,5
Malta	188	+46,9	484	+47,1	-	2,6
Niederlande	53 077	+6,1	89 709	+4,5	8,0	1,7
Österreich	19 711	+13,0	40 327	+19,0	3,6	2,0
Polen	8 183	+8,1	17 679	+3,3	1,6	2,2
Portugal	4 826	-25,7	11 306	-11,7	1,0	2,3
Schweden	8 887	-28,1	18 288	-28,8	1,6	2,1
Slowakische Republik	1 105	+55,2	2 918	+90,8	0,3	2,6
Slowenien	1 011	+43,6	2 388	+47,8	0,2	2,4
Spanien	25 212	-5,0	52 347	+6,3	4,7	2,1
Tschechische Republik	4 763	-14,2	10 116	-9,9	0,9	2,1
Ungarn	3 211	+14,4	7 241	+17,8	0,6	2,3
Vereinigtes Königreich	83 585	-11,5	155 282	-13,0	13,9	1,9
Zypern	301	+7,1	834	+24,9	0,1	2,8
Island	1 272	+12,6	3 201	+39,6	0,3	2,5
Norwegen	4 444	+1,9	9 090	+1,2	0,8	2,0
Russland	9 993	+12,5	25 985	+14,2	2,3	2,6
Schweiz	26 797	+4,6	51 224	+3,5	4,6	1,9
Ukraine	1 561	+76,0	3 022	+48,1	0,3	1,9
Türkei	10 481	-14,5	22 349	-21,4	2,0	2,1
sonstige europäische Länder	14 783	+26,5	35 616	+16,7	3,2	2,4
Afrika	6 109	-17,1	16 844	-14,5	1,5	2,8
Republik Südafrika	1 158	-31,2	3 116	-34,8	0,3	2,7
sonstige afrikanische Länder	4 951	-13,0	13 728	-8,0	1,2	2,8
Asien	48 750	-10,9	115 733	-9,7	10,3	2,4
Arabische Golfstaaten	4 674	-11,7	21 935	-2,3	2,0	4,7
Volksrepublik China und Hongkong	8 729	-15,8	18 664	-14,9	1,7	2,1
Indien	2 266	+23,4	6 662	+16,2	0,6	2,9
Israel	2 026	-15,7	4 856	-20,8	0,4	2,4
Japan	9 578	-25,9	20 608	-18,9	1,8	2,2
Südkorea	2 132	-1,0	4 035	-1,7	0,4	1,9
Taiwan	1 715	-38,2	4 321	-45,7	0,4	2,5
sonstige asiatische Länder	17 630	+3,9	34 652	+0,4	3,1	2,0
Amerika	64 416	-11,2	145 668	-22,5	13,0	2,3
Kanada	4 777	-7,5	10 662	+0,6	1,0	2,2
USA	48 893	+6,1	110 116	+6,3	9,8	2,3
Mittelamerika und Karibik	2 519	-45,0	6 452	-40,4	0,6	2,6
Brasilien	4 819	-53,1	10 683	-78,5	1,0	2,2
sonstige südamerikanische Länder	3 408	-47,0	7 755	-41,8	0,7	2,3
Australien	4 053	-12,9	9 433	-8,3	0,8	2,3
Neuseeland und Ozeanien	687	-1,9	1 559	+10,4	0,1	2,3
Ohne Angabe	16 810	-15,6	30 166	-10,0	2,7	1,8

Noch: 3.4 Leistung der Beherbergungsstätten nach Reisegebieten und Herkunftsländern

Januar bis August 2007

Reisegebiet Herkunftsland (ständiger Wohnsitz)	Ankünfte		Übernachtungen			Mittlere Aufenthalts- dauer ³⁾
	aller Gäste	Verän- derung ¹⁾	aller Gäste	Verän- derung ¹⁾	Anteil ²⁾	
Düsseldorf und Kreis Mettmann	1 401 719	+2,8	2 456 171	-0,4	100	1,8
Bundesrepublik Deutschland	957 039	+5,9	1 595 816	+4,4	65,0	1,7
Ausland	444 680	-3,2	860 355	-8,1	35,0	1,9
Europa	314 777	+0,1	571 277	-2,6	66,4	1,8
EU-Länder	257 807	-1,3	454 743	-3,9	52,9	1,8
Belgien	13 035	+17,3	19 683	+12,4	2,3	1,5
Dänemark	6 231	-8,8	10 160	-10,4	1,2	1,6
Estland	719	+25,9	1 317	+13,3	0,2	1,8
Finnland	6 428	-9,9	11 160	-15,5	1,3	1,7
Frankreich	24 572	+6,0	41 548	+3,8	4,8	1,7
Griechenland	5 927	+13,9	13 136	+10,2	1,5	2,2
Irland, Republik	4 469	+6,3	8 734	-2,9	1,0	2,0
Italien	23 445	-9,1	45 886	-14,2	5,3	2,0
Lettland	660	+59,4	1 241	+40,4	0,1	1,9
Litauen	782	+78,5	1 493	+49,7	0,2	1,9
Luxemburg	3 396	+0,6	4 983	-0,7	0,6	1,5
Malta	75	-25,7	165	-17,5	-	2,2
Niederlande	45 610	+7,6	74 320	+6,1	8,6	1,6
Österreich	16 231	+4,6	30 823	+3,5	3,6	1,9
Polen	6 729	-8,6	13 654	-5,6	1,6	2,0
Portugal	3 011	-17,4	5 896	-17,8	0,7	2,0
Schweden	9 624	-14,6	16 422	-19,4	1,9	1,7
Slowakische Republik	1 036	+95,1	2 754	+149,7	0,3	2,7
Slowenien	744	+43,9	1 454	+27,4	0,2	2,0
Spanien	21 817	-5,1	39 305	-5,6	4,6	1,8
Tschechische Republik	3 887	+1,6	8 002	+6,2	0,9	2,1
Ungarn	2 326	-19,9	4 764	-29,1	0,6	2,0
Vereinigtes Königreich	56 837	-8,1	97 276	-10,2	11,3	1,7
Zypern	216	+57,7	567	+102,5	0,1	2,6
Island	721	+19,8	1 506	+8,0	0,2	2,1
Norwegen	5 373	+13,2	9 837	+2,5	1,1	1,8
Russland	12 750	+22,4	33 826	+23,5	3,9	2,7
Schweiz	19 905	-2,1	33 270	-9,1	3,9	1,7
Ukraine	1 202	+92,9	2 910	+73,5	0,3	2,4
Türkei	6 885	+4,7	14 453	+0,8	1,7	2,1
sonstige europäische Länder	10 134	+1,4	20 732	-5,9	2,4	2,0
Afrika	4 422	-10,4	11 640	-15,0	1,4	2,6
Republik Südafrika	1 127	-31,2	2 591	-47,4	0,3	2,3
sonstige afrikanische Länder	3 295	-0,1	9 049	+3,2	1,1	2,7
Asien	56 929	-1,1	143 889	+1,4	16,7	2,5
Arabische Golfstaaten	13 518	+25,4	33 063	+28,6	3,8	2,4
Volksrepublik China und Hongkong	7 850	-2,8	21 645	-1,0	2,5	2,8
Indien	3 241	+62,3	8 290	+39,5	1,0	2,6
Israel	1 976	-0,5	4 094	-9,2	0,5	2,1
Japan	20 015	-14,1	41 962	-17,5	4,9	2,1
Südkorea	2 779	+6,3	16 185	+43,7	1,9	5,8
Taiwan	1 207	-40,8	2 948	-40,0	0,3	2,4
sonstige asiatische Länder	6 343	-6,1	15 702	-6,5	1,8	2,5
Amerika	40 891	-25,0	87 949	-39,6	10,2	2,2
Kanada	3 953	+15,8	8 539	+19,1	1,0	2,2
USA	31 173	-9,0	65 034	-12,0	7,6	2,1
Mittelamerika und Karibik	1 441	-81,1	3 814	-89,0	0,4	2,6
Brasilien	2 154	-22,5	5 323	-30,4	0,6	2,5
sonstige südamerikanische Länder	2 170	-66,5	5 239	-76,5	0,6	2,4
Australien	3 018	-2,6	6 688	-30,4	0,8	2,2
Neuseeland und Ozeanien	479	+103,0	938	+30,6	0,1	2,0
Ohne Angabe	24 164	-0,1	37 974	-2,0	4,4	1,6

Noch: 3.4 Leistung der Beherbergungsstätten nach Reisegebieten und Herkunftsländern

Januar bis August 2007

Reisegebiet Herkunftsland (ständiger Wohnsitz)	Ankünfte		Übernachtungen			Mittlere Aufenthalts- dauer ³⁾
	aller Gäste	Verän- derung ¹⁾	aller Gäste	Verän- derung ¹⁾	Anteil ²⁾	
Ruhrgebiet	1 567 491	+0,6	3 052 717	+2,4	100	1,9
Bundesrepublik Deutschland	1 314 235	+2,2	2 540 424	+3,8	83,2	1,9
Ausland	253 256	-6,8	512 293	-4,2	16,8	2,0
Europa	209 377	-3,3	409 263	+0,9	79,9	2,0
EU-Länder	176 653	-1,2	338 144	+2,4	66,0	1,9
Belgien	10 163	+18,2	17 723	+24,0	3,5	1,7
Dänemark	5 954	-5,1	9 991	-5,2	2,0	1,7
Estland	684	-23,0	1 269	+0,5	0,2	1,9
Finnland	3 038	-6,6	6 270	-2,2	1,2	2,1
Frankreich	13 444	-5,2	22 667	-2,9	4,4	1,7
Griechenland	2 339	+11,9	5 152	+6,7	1,0	2,2
Irland, Republik	991	-5,3	1 829	-0,5	0,4	1,8
Italien	9 683	-12,2	21 535	-4,9	4,2	2,2
Lettland	1 580	+41,3	3 371	-4,5	0,7	2,1
Litauen	1 246	-3,9	2 319	+11,4	0,5	1,9
Luxemburg	2 251	+15,7	3 428	+13,8	0,7	1,5
Malta	238	+428,9	397	+305,1	0,1	1,7
Niederlande	43 270	+30,2	85 365	+39,3	16,7	2,0
Österreich	10 926	+9,0	23 540	+16,9	4,6	2,2
Polen	12 690	-9,2	27 483	+2,7	5,4	2,2
Portugal	2 516	-22,0	4 439	-23,3	0,9	1,8
Schweden	17 091	-2,6	21 699	-14,9	4,2	1,3
Slowakische Republik	896	+0,9	1 924	+2,7	0,4	2,1
Slowenien	512	+22,2	2 737	+238,3	0,5	5,3
Spanien	6 697	-24,2	12 570	-38,0	2,5	1,9
Tschechische Republik	4 065	+3,4	7 025	+8,9	1,4	1,7
Ungarn	2 437	+2,7	9 591	+79,9	1,9	3,9
Vereinigtes Königreich	23 846	-26,7	45 542	-26,5	8,9	1,9
Zypern	96	+140,0	278	+16,8	0,1	2,9
Island	277	+4,9	583	+15,7	0,1	2,1
Norwegen	2 536	-0,5	4 683	+9,5	0,9	1,8
Russland	5 770	+12,4	12 359	-3,6	2,4	2,1
Schweiz	11 822	-27,5	20 464	-32,0	4,0	1,7
Ukraine	805	+15,3	1 750	+27,2	0,3	2,2
Türkei	4 510	-5,8	9 762	-3,9	1,9	2,2
sonstige europäische Länder	7 004	-12,8	21 518	+34,3	4,2	3,1
Afrika	2 003	-22,4	4 841	-34,6	0,9	2,4
Republik Südafrika	585	-34,8	1 304	-44,0	0,3	2,2
sonstige afrikanische Länder	1 418	-15,8	3 537	-30,4	0,7	2,5
Asien	14 740	-7,2	40 953	-8,2	8,0	2,8
Arabische Golfstaaten	1 013	+1,5	3 284	-9,2	0,6	3,2
Volksrepublik China und Hongkong	3 649	-13,8	9 192	-30,8	1,8	2,5
Indien	3 157	+230,6	9 058	+182,5	1,8	2,9
Israel	938	-5,6	2 701	+3,0	0,5	2,9
Japan	2 562	-49,7	5 328	-51,6	1,0	2,1
Südkorea	484	-18,2	1 291	-14,3	0,3	2,7
Taiwan	451	-0,9	1 492	+0,1	0,3	3,3
sonstige asiatische Länder	2 486	-3,3	8 607	+9,7	1,7	3,5
Amerika	15 708	-38,7	36 390	-36,4	7,1	2,3
Kanada	1 670	-5,3	4 192	-10,8	0,8	2,5
USA	11 102	-23,7	24 861	-21,5	4,9	2,2
Mittelamerika und Karibik	685	-80,2	1 744	-78,4	0,3	2,5
Brasilien	1 617	-48,0	4 077	-38,2	0,8	2,5
sonstige südamerikanische Länder	634	-76,7	1 516	-75,5	0,3	2,4
Australien	1 088	-30,6	2 584	-24,1	0,5	2,4
Neuseeland und Ozeanien	129	-68,9	277	-67,0	0,1	2,1
Ohne Angabe	10 211	+12,9	17 985	+15,5	3,5	1,8

Noch: 3.4 Leistung der Beherbergungsstätten nach Reisegebieten und Herkunftsländern

Januar bis August 2007

Reisegebiet Herkunftsland (ständiger Wohnsitz)	Ankünfte		Übernachtungen			Mittlere Aufenthalts- dauer ³⁾
	aller Gäste	Verän- derung ¹⁾	aller Gäste	Verän- derung ¹⁾	Anteil ²⁾	
Nordrhein-Westfalen	11 170 051	+2,4	26 360 706	+1,6	100	2,4
Bundesrepublik Deutschland	8 945 254	+3,7	21 354 239	+3,0	81,0	2,4
Ausland	2 224 797	-2,5	5 006 467	-4,0	19,0	2,3
Europa	1 759 855	-0,8	3 874 742	-1,3	77,4	2,2
EU-Länder	1 518 576	-1,6	3 346 674	-1,8	66,8	2,2
Belgien	134 515	+7,9	289 235	+6,9	5,8	2,2
Dänemark	48 059	+5,1	88 766	+5,9	1,8	1,8
Estland	3 294	+2,4	7 020	+19,7	0,1	2,1
Finnland	21 342	-4,9	42 937	-3,1	0,9	2,0
Frankreich	117 400	-1,2	211 949	-0,1	4,2	1,8
Griechenland	18 177	+13,2	42 918	+11,7	0,9	2,4
Irland, Republik	12 799	+4,1	28 114	+3,7	0,6	2,2
Italien	99 171	-4,0	207 853	-7,1	4,2	2,1
Lettland	4 740	+47,9	9 873	+20,5	0,2	2,1
Litauen	7 415	+91,2	12 506	+71,9	0,2	1,7
Luxemburg	18 280	+7,4	28 775	+3,6	0,6	1,6
Malta	902	-16,1	1 992	-32,3	-	2,2
Niederlande	458 369	+0,1	1 197 544	-1,5	23,9	2,6
Österreich	73 819	+6,3	154 377	+9,0	3,1	2,1
Polen	58 602	+1,2	152 570	+6,2	3,0	2,6
Portugal	15 626	-21,4	35 708	-19,8	0,7	2,3
Schweden	59 772	-8,7	94 641	-15,1	1,9	1,6
Slowakische Republik	6 203	+41,5	17 195	+45,4	0,3	2,8
Slowenien	4 059	+36,3	10 817	+49,9	0,2	2,7
Spanien	72 686	-6,1	149 527	-4,3	3,0	2,1
Tschechische Republik	24 672	-1,2	54 043	+1,0	1,1	2,2
Ungarn	14 714	+5,1	40 322	+14,4	0,8	2,7
Vereinigtes Königreich	243 129	-11,8	465 611	-12,7	9,3	1,9
Zypern	831	+28,6	2 381	+32,4	-	2,9
Island	3 193	-14,5	7 869	-3,6	0,2	2,5
Norwegen	20 103	+7,2	37 696	+6,2	0,8	1,9
Russland	45 420	+14,3	115 712	+8,9	2,3	2,5
Schweiz	90 092	-2,1	167 263	-4,9	3,3	1,9
Ukraine	5 717	+50,0	14 152	+37,5	0,3	2,5
Türkei	30 106	-5,4	65 804	-10,6	1,3	2,2
sonstige europäische Länder	46 648	+10,3	119 572	+10,8	2,4	2,6
Afrika	18 451	-8,0	57 239	-2,2	1,1	3,1
Republik Südafrika	4 636	-19,0	12 311	-29,2	0,2	2,7
sonstige afrikanische Länder	13 815	-3,5	44 928	+9,2	0,9	3,3
Asien	167 263	-4,6	457 408	-5,1	9,1	2,7
Arabische Golfstaaten	24 449	+10,8	92 157	+11,6	1,8	3,8
Volksrepublik China und Hongkong	34 462	-1,9	93 273	-6,0	1,9	2,7
Indien	13 312	+69,2	36 798	+52,6	0,7	2,8
Israel	7 580	-7,1	18 752	-18,1	0,4	2,5
Japan	40 822	-23,7	90 632	-27,5	1,8	2,2
Südkorea	7 992	-1,3	28 488	+13,2	0,6	3,6
Taiwan	4 862	-28,7	12 535	-32,5	0,3	2,6
sonstige asiatische Länder	33 784	+0,2	84 773	+0,2	1,7	2,5
Amerika	172 022	-17,4	415 138	-25,2	8,3	2,4
Kanada	15 521	+3,3	40 933	+10,3	0,8	2,6
USA	128 286	-3,3	298 872	-5,1	6,0	2,3
Mittelamerika und Karibik	6 640	-66,7	19 460	-71,3	0,4	2,9
Brasilien	11 868	-43,6	30 045	-62,2	0,6	2,5
sonstige südamerikanische Länder	9 707	-50,4	25 828	-53,6	0,5	2,7
Australien	11 399	-9,9	27 655	-16,2	0,6	2,4
Neuseeland und Ozeanien	1 925	-12,0	4 647	-23,0	0,1	2,4
Ohne Angabe	93 882	+6,8	169 638	+9,1	3,4	1,8

4. Leistung der Campingplätze nach Herkunftsländern

August 2007

Herkunftsland (ständiger Wohnsitz)	Ankünfte		Übernachtungen			Mittlere Aufenthaltsdauer ³⁾
	aller Gäste	Veränderung ¹⁾	aller Gäste	Veränderung ¹⁾	Anteil ²⁾	
Nordrhein-Westfalen	64 954	+19,9	185 465	+4,1	100	2,9
Bundesrepublik Deutschland	50 130	+25,6	131 881	+7,1	71,1	2,6
Ausland	14 824	+4,2	53 584	-2,7	28,9	3,6
Europa	14 628	+4,0	53 265	-2,7	99,4	3,6
EU-Länder	14 243	+3,7	52 415	-3,1	97,8	3,7
Belgien	833	+41,4	1 911	+35,1	3,6	2,3
Dänemark	525	+3,3	1 156	-2,8	2,2	2,2
Estland	7	-46,2	12	-55,6	-	1,7
Finnland	47	-2,1	86	+21,1	0,2	1,8
Frankreich	481	-6,1	897	-0,2	1,7	1,9
Griechenland	17	-51,4	33	-55,4	0,1	1,9
Irland, Republik	68	-1,4	191	-70,4	0,4	2,8
Italien	651	-14,8	1 072	-0,7	2,0	1,6
Lettland	9	-40,0	26	-33,3	-	2,9
Litauen	29	+123,1	61	+281,3	0,1	2,1
Luxemburg	37	-11,9	100	-14,5	0,2	2,7
Malta	5	x	20	x	-	4,0
Niederlande	9 620	+2,6	42 451	-4,7	79,2	4,4
Österreich	150	+7,1	252	-11,0	0,5	1,7
Polen	73	-47,5	497	+1,6	0,9	6,8
Portugal	87	-10,3	149	+16,4	0,3	1,7
Schweden	184	+1,7	264	-10,8	0,5	1,4
Slowakische Republik	2	-77,8	7	-41,7	-	3,5
Slowenien	7	+250,0	8	+300,0	-	1,1
Spanien	345	+11,7	628	+27,1	1,2	1,8
Tschechische Republik	34	+183,3	48	+166,7	0,1	1,4
Ungarn	14	x	87	x	0,2	6,2
Vereinigtes Königreich	1 018	+18,5	2 459	+8,7	4,6	2,4
Zypern	-	-	-	-	-	-
Island	19	-9,5	25	-28,6	-	1,3
Norwegen	90	+16,9	154	+24,2	0,3	1,7
Russland	32	+357,1	45	+150,0	0,1	1,4
Schweiz	214	-1,4	578	+28,7	1,1	2,7
Ukraine	-	-	-	-	-	-
Türkei	2	-50,0	2	-50,0	-	1,0
sonstige europäische Länder	28	+366,7	46	+43,8	0,1	1,6
Afrika	1	-92,9	6	-66,7	-	6,0
Republik Südafrika	-	-	-	-	-	-
sonstige afrikanische Länder	1	-80,0	6	-	-	6,0
Asien	84	+55,6	140	+62,8	0,3	1,7
Arabische Golfstaaten	-	-	-	-	-	-
Volksrepublik China und Hongkong	-	-	-	-	-	-
Indien	-	-	-	-	-	-
Israel	58	+123,1	71	+86,8	0,1	1,2
Japan	8	-42,9	10	-60,0	-	1,3
Südkorea	18	+80,0	59	+247,1	0,1	3,3
Taiwan	-	-	-	-	-	-
sonstige asiatische Länder	-	-	-	-	-	-
Amerika	40	+25,0	82	+28,1	0,2	2,1
Kanada	14	+133,3	29	+222,2	0,1	2,1
USA	21	-12,5	48	-2,0	0,1	2,3
Mittelamerika und Karibik	4	x	4	x	-	1,0
Brasilien	-	-	-	-	-	-
sonstige südamerikanische Länder	1	-50,0	1	-83,3	-	1,0
Australien	41	-10,9	54	-49,1	0,1	1,3
Neuseeland und Ozeanien	26	+100,0	33	+22,2	0,1	1,3
Ohne Angabe	4	-20,0	4	-55,6	-	1,0

1) Veränderung gegenüber dem Vorjahresmonat in % – 2) Bei Übernachtungen von Gästen aus der Bundesrepublik Deutschland und dem Ausland: Anteil an allen Übernachtungen im Bundesgebiet; sonst: Anteil an allen Übernachtungen am Ausland zusammen. – 3) mittlere Aufenthaltsdauer in Tagen = Übernachtungen / Ankünfte

Noch: 4. Leistung der Campingplätze nach Herkunftsländern

Januar bis August 2007

Herkunftsland (ständiger Wohnsitz)	Ankünfte		Übernachtungen			Mittlere Aufenthaltsdauer ³⁾
	aller Gäste	Veränderung ¹⁾	aller Gäste	Veränderung ¹⁾	Anteil ²⁾	
Nordrhein-Westfalen	291 554	+2,9	896 773	+8,5	100	3,1
Bundesrepublik Deutschland	238 118	+3,7	710 549	+9,0	79,2	3,0
Ausland	53 436	-0,4	186 224	+6,6	20,8	3,5
Europa	52 736	+0,1	184 470	+6,6	99,1	3,5
EU-Länder	51 330	+0,7	181 459	+7,0	97,4	3,5
Belgien	2 941	+17,4	6 989	+11,1	3,8	2,4
Dänemark	2 214	-10,1	5 169	-6,2	2,8	2,3
Estland	27	-30,8	36	-41,9	-	1,3
Finnland	403	-24,0	717	-19,4	0,4	1,8
Frankreich	1 371	-7,9	2 926	+4,5	1,6	2,1
Griechenland	44	-30,2	94	-64,9	0,1	2,1
Irland, Republik	216	-20,0	628	-52,4	0,3	2,9
Italien	1 282	-2,3	2 151	+4,7	1,2	1,7
Lettland	29	+7,4	60	+9,1	-	2,1
Litauen	91	+85,7	160	+207,7	0,1	1,8
Luxemburg	129	+3,2	287	+7,1	0,2	2,2
Malta	16	-86,4	47	-84,4	-	2,9
Niederlande	36 399	+11,0	144 339	+15,6	77,5	4,0
Österreich	560	+29,9	1 105	+19,7	0,6	2,0
Polen	334	-34,4	3 192	+69,5	1,7	9,6
Portugal	157	-26,3	288	-29,4	0,2	1,8
Schweden	812	-29,9	1 427	-40,6	0,8	1,8
Slowakische Republik	14	-91,8	34	-92,9	-	2,4
Slowenien	23	+15,0	39	-9,3	-	1,7
Spanien	679	-2,4	1 433	+8,2	0,8	2,1
Tschechische Republik	133	-67,2	322	-60,6	0,2	2,4
Ungarn	98	+63,3	583	+450,0	0,3	5,9
Vereinigtes Königreich	3 358	-39,2	9 433	-42,4	5,1	2,8
Zypern	-	-	-	-	-	-
Island	51	-13,6	85	-28,0	-	1,7
Norwegen	415	-13,9	743	-14,5	0,4	1,8
Russland	58	+13,7	155	+118,3	0,1	2,7
Schweiz	807	-25,0	1 714	-26,1	0,9	2,1
Ukraine	2	-86,7	2	-90,0	-	1,0
Türkei	20	+100,0	156	x	0,1	7,8
sonstige europäische Länder	53	+15,2	156	+44,4	0,1	2,9
Afrika	28	-34,9	199	+184,3	0,1	7,1
Republik Südafrika	5	-86,1	9	-85,5	-	1,8
sonstige afrikanische Länder	23	+228,6	190	x	0,1	8,3
Asien	190	+9,8	599	+122,7	0,3	3,2
Arabische Golfstaaten	7	+75,0	9	+12,5	-	1,3
Volksrepublik China und Hongkong	4	-55,6	11	-31,3	-	2,8
Indien	-	-	-	-	-	-
Israel	86	+22,9	136	+21,4	0,1	1,6
Japan	9	-52,6	11	-69,4	-	1,2
Südkorea	47	-29,9	112	+23,1	0,1	2,4
Taiwan	5	x	45	x	-	9,0
sonstige asiatische Länder	32	x	275	x	0,1	8,6
Amerika	282	-38,8	642	-25,9	0,3	2,3
Kanada	92	+43,8	163	+73,4	0,1	1,8
USA	139	-34,1	358	-19,6	0,2	2,6
Mittelamerika und Karibik	14	-77,4	14	-86,9	-	1,0
Brasilien	31	-67,0	95	-24,6	0,1	3,1
sonstige südamerikanische Länder	6	-80,0	12	-87,2	-	2,0
Australien	113	-42,1	206	-46,8	0,1	1,8
Neuseeland und Ozeanien	73	+35,2	94	+23,7	0,1	1,3
Ohne Angabe	14	+27,3	14	-17,6	-	1,0

Reisegebiete / Regionen in Nordrhein-Westfalen

Nordrhein-Westfalen

Reisegebiete des Landes

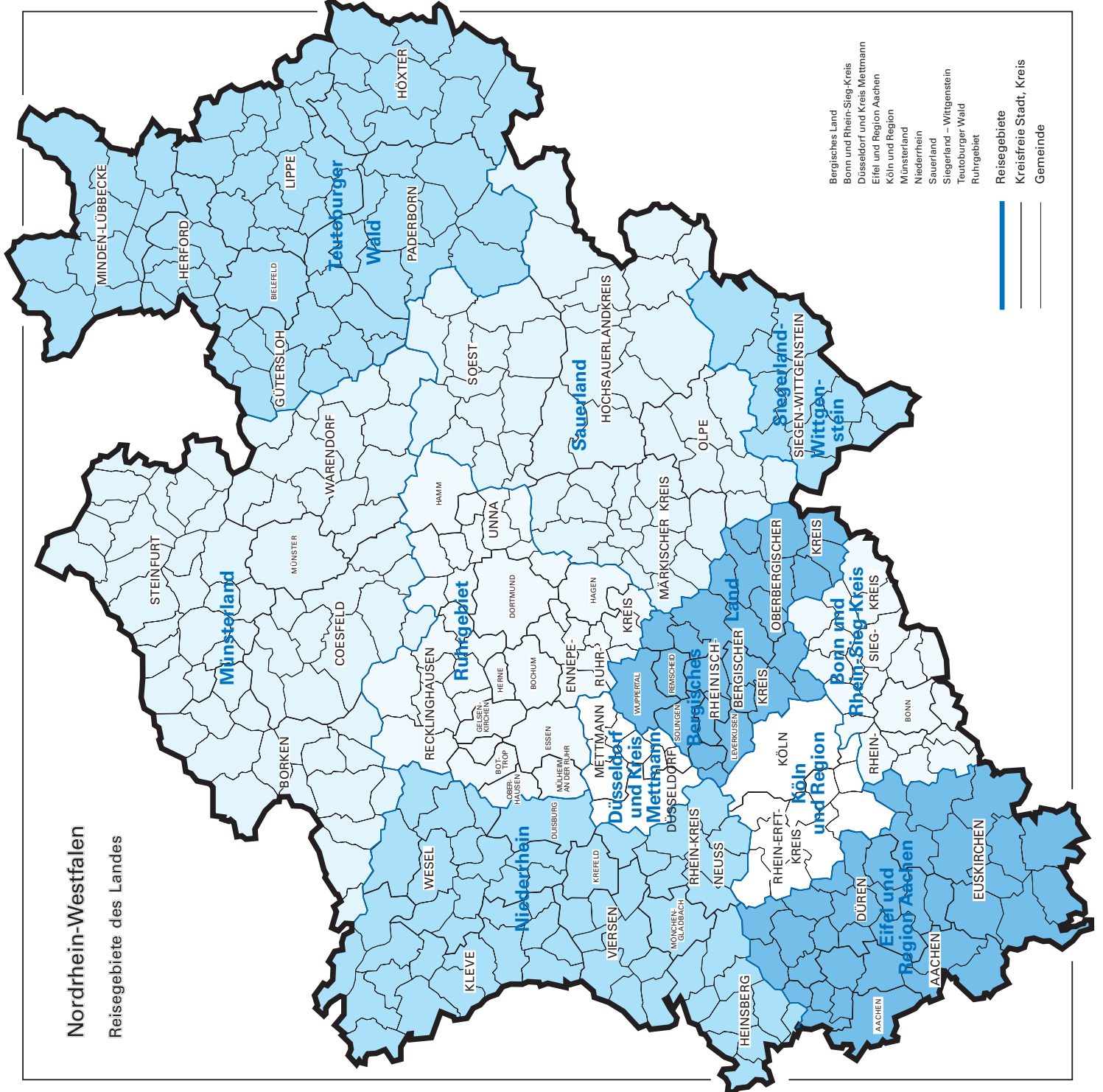

- Bergisches Land
- Bonn und Rhein-Sieg-Kreis
- Düsseldorf und Kreis Mettmann
- Eifel und Region Aachen
- Köln und Region
- Münsterland
- Niederrhein
- Sauerland
- Siegerland – Wittgenstein
- Teutoburger Wald
- Ruhrgebiet

Reisegebiete in Nordrhein-Westfalen

Amtliche Schlüssel- nummer	Verwaltungsbezirk	Amtliche Schlüssel- nummer	Verwaltungsbezirk
Eifel und Region Aachen		Siegerland-Wittgenstein	
313 000	Aachen, krfr. Stadt	970 000	Kreis Siegen-Wittgenstein
354 000	Kreis Aachen		
358 000	Kreis Düren		
366 000	Kreis Euskirchen		
		Bergisches Land	
		120 000	Remscheid, krfr. Stadt
		122 000	Solingen, krfr. Stadt
		124 000	Wuppertal, krfr. Stadt
		316 000	Leverkusen, krfr. Stadt
		374 000	Oberbergischer Kreis
		378 000	Rheinisch-Bergischer Kreis
		Bonn und Rhein-Sieg-Kreis	
		314 000	Bonn, krfr. Stadt
		382 000	Rhein-Sieg-Kreis
		Köln und Region	
		315 000	Köln, krfr. Stadt
		362 000	Rhein-Erft-Kreis
		Düsseldorf und Kreis Mettmann	
		111 000	Düsseldorf, krfr. Stadt
		158 000	Kreis Mettmann
		Ruhrgebiet	
		113 000	Essen, krfr. Stadt
		117 000	Mühlheim an der Ruhr, krfr. Stadt
		119 000	Oberhausen, krfr. Stadt
		512 000	Bottrop, krfr. Stadt
		513 000	Gelsenkirchen, krfr. Stadt
		562 000	Kreis Recklinghausen
		911 000	Bochum, krfr. Stadt
		913 000	Dortmund, krfr. Stadt
		914 000	Hagen, krfr. Stadt
		915 000	Hamm, krfr. Stadt
		916 000	Herne, krfr. Stadt
		954 000	Ennepe-Ruhr-Kreis
		978 000	Kreis Unna
Niederrhein			
112 000	Duisburg, krfr. Stadt		
114 000	Krefeld, krfr. Stadt		
116 000	Mönchengladbach, krfr. Stadt		
154 000	Kreis Kleve		
162 000	Rhein-Kreis Neuss		
166 000	Kreis Viersen		
170 000	Kreis Wesel		
370 000	Kreis Heinsberg		
		Münsterland	
515 000	Münster, krfr. Stadt		
554 000	Kreis Borken		
558 000	Kreis Coesfeld		
566 000	Kreis Steinfurt		
570 000	Kreis Warendorf		
		Teutoburger Wald	
711 000	Bielefeld, krfr. Stadt		
754 000	Kreis Gütersloh		
758 000	Kreis Herford		
762 000	Kreis Höxter		
766 000	Kreis Lippe		
770 000	Kreis Minden-Lübbecke		
774 000	Kreis Paderborn		
		Sauerland	
958 000	Hochsauerlandkreis		
962 000	Märkischer Kreis		
966 000	Kreis Olpe		
974 000	Kreis Soest		

Kurorte und Erholungsorte in Nordrhein-Westfalen

Nordrhein-Westfalen

Kurorte und Erholungsorte des Landes

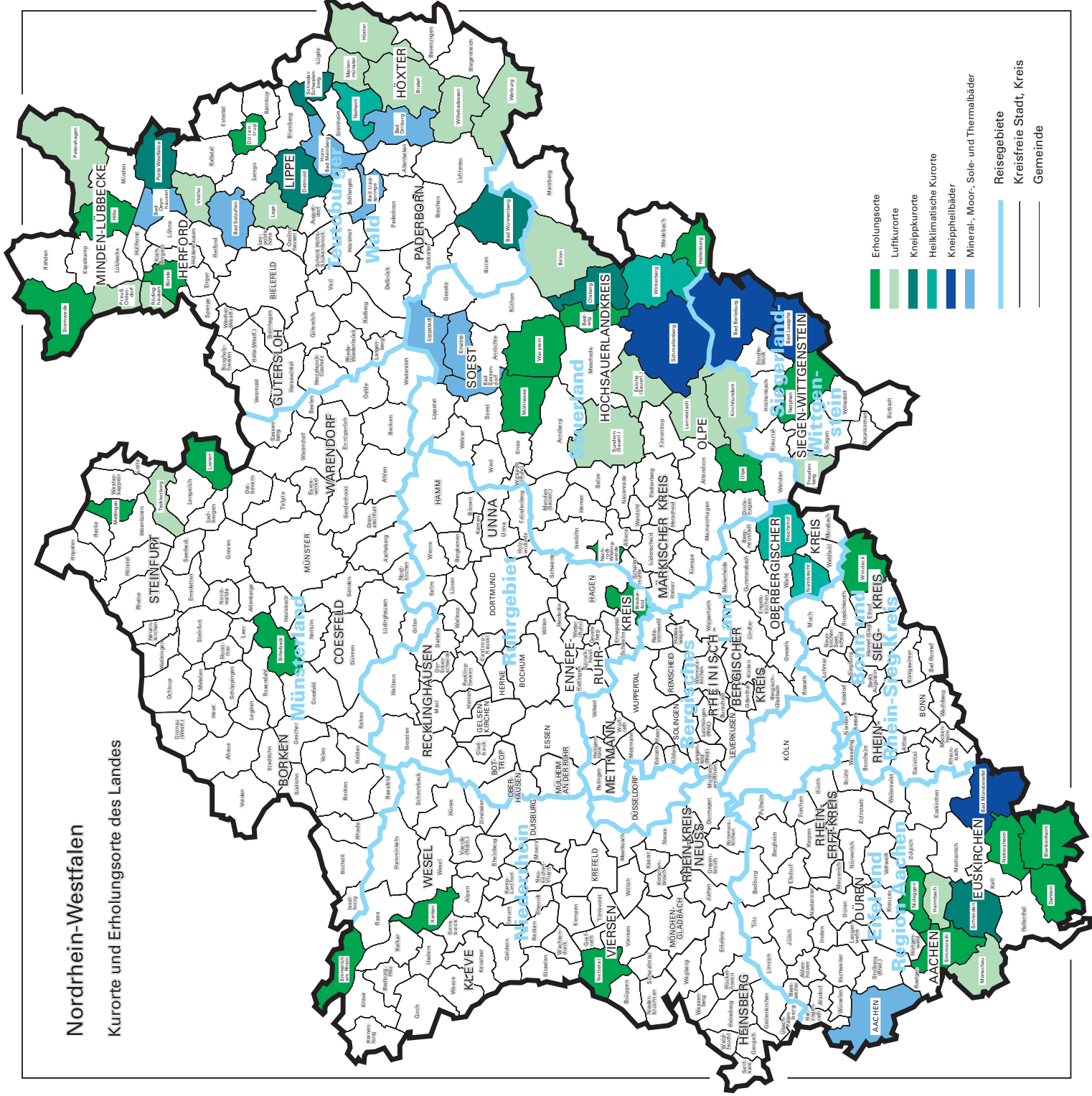

Kurorte und Erholungsorte in Nordrhein-Westfalen

Amtliche Schlüssel-Nummer	Gemeinde	Amtliche Schlüssel-Nummer	Gemeinde
Mineral-, Moor-, Sole- und Thermalbäder		noch: Luftkurort	
313 000	Aachen, krfr. Stadt	766 040	Lage, Stadt
762 004	Bad Driburg, Stadt	966 020	Lennebstadt, Stadt
774 008	Bad Lippspringe, Stadt	762 024	Marienmünster, Stadt
770 004	Bad Oeynhauscn, Stadt	354 020	Monschau, Stadt
766 008	Bad Salzuflen, Stadt	770 028	Petershagen, Stadt
974 008	Bad Sassendorf	770 036	Preußisch-Oldendorf, Stadt
974 016	Erwitte, Stadt	758 028	Rödinghausen
766 032	Horn-Bad Meinberg, Stadt	958 044	Sundern (Sauerland), Stadt
974 028	Lippstadt, Stadt	758 036	Vlotho, Stadt
		762 036	Warburg, Stadt
		762 040	Willebadessen, Stadt
Heilklimatischer Kurort		Erholungsort	
762 028	Nieheim, Stadt	382 008	Bad Honnef, Stadt
374 032	Nümbrecht	958 008	Bestwig
374 040	Reichshof	558 008	Billerbeck, Stadt
958 048	Winterberg, Stadt	366 008	Blankenheim
		758 004	Bünde, Stadt
Kneippkurort		954 004	Breckerfeld, Stadt
774 040	Bad Wünnenberg, Stadt	366 012	Dahlem
958 012	Brilon, Stadt	766 024	Dörentrup
766 020	Detmold, Stadt	154 008	Emmerich am Rhein, Stadt
958 036	Olsberg, Stadt	958 020	Hallenberg, Stadt
770 032	Porta Westfalica, Stadt	770 012	Hille
766 060	Schieder-Schwalenberg, Stadt	358 016	Hürtgenwald
366 036	Schleiden, Stadt	154 032	Kevelaer, Stadt
566 088	Tecklenburg, Stadt	566 044	Lienen
		566 056	Mettingen
Kneippheilbad		974 032	Möhnesee
970 004	Bad Berleburg, Stadt	962 044	Nachrodt-Wiblingwerde
970 028	Bad Laasphe, Stadt	970 032	Netphen, Stadt
366 004	Bad Münstereifel, Stadt	366 032	Nettersheim
958 040	Schmallenberg, Stadt	166 016	Nettetal, Stadt
		358 044	Nideggen, Stadt
Luftkurort		966 024	Olpe, Stadt
762 016	Brakel, Stadt	354 028	Simmerath
958 016	Eslohe (Sauerland)	770 044	Stemwede
970 016	Freudenberg, Stadt	974 044	Warstein, Stadt
358 012	Heimbach, Stadt	382 076	Windeck
762 020	Höxter, Stadt	170 052	Xanten, Stadt
966 016	Kirchhundem		

Veröffentlichungen

Veröffentlichungen aus den Fachbereichen Außenhandel, Beherbergung und Straßenverkehrsunfälle

Außenhandel Nordrhein-Westfalens, nach Ländern

Inhalt: Dieser jährlich erscheinende Bericht enthält Ergebnisse des grenzüberschreitenden Warenverkehrs Nordrhein-Westfalens mit den Ländern der Europäischen Union und den übrigen Ländern. Dargestellt wird die Aus- und Einfuhrmenge sowie der Warenwert nach Ländergruppen, ausgewählten Ländern, Erdteilen und Ländern.

Bestell-Nr. G 34 3 2005 00

Preis: 1,90 EUR

Außenhandel Nordrhein-Westfalens, nach Güterabteilungen des Güterverzeichnisses für die Produktionsstatistiken

Inhalt: Dieser jährlich erscheinende Bericht enthält Ergebnisse des grenzüberschreitenden Warenverkehrs Nordrhein-Westfalens mit den Ländern der Europäischen Union und den übrigen Ländern. Dargestellt wird die Aus- und Einfuhrmenge sowie der Warenwert nach Güterabteilungen und Ländern.

Bestell-Nr. G 35 3 2005 00

Preis: 17,80 EUR

Außenhandel Nordrhein-Westfalens, nach Warengruppen

Inhalt: Dieser jährlich erscheinende Bericht enthält Ergebnisse des grenzüberschreitenden Warenverkehrs Nordrhein-Westfalens mit den Ländern der Europäischen Union und den übrigen Ländern. Dargestellt wird die Aus- und Einfuhrmenge sowie der Warenwert nach Warengruppen und Ländern.

Bestell-Nr. G 36 3 2004 00

Preis: 20,20 EUR

Fachliche Auskünfte zu diesen Veröffentlichungen erteilt Ihnen gerne Siegfried Saitzek und Michael Schumann unter Telefon-Nr. 0211 9449-5822 bzw. 0211 9449-5820

Gäste und Übernachtungen im Reiseverkehr Nordrhein-Westfalens

Inhalt: Das Heft enthält vorläufige Ergebnisse von Ankünften, Übernachtungen und Aufenthaltsdauer der Gäste in nordrhein-westfälischen Beherbergungsstätten sowie die Zahl der Beherbergungsstätten, Gästebetten und die prozentuale Kapazitätsauslastung gegliedert nach Bade-, Kur-, Erholungsorten und sonstigen Gemeinden, nach Betriebsarten, Regionaleinheiten, Reisegebieten und nach Herkunftsländern. Dargestellt wird die Anzahl, die prozentuale Veränderung gegenüber dem Vorjahresmonat sowie die durchschnittliche Aufenthaltsdauer in Tagen.

Bestell-Nr. G 41 3 2007*)

Preis: 5,10 EUR (Jahresbezugspreis: 51,00 EUR)

Fachliche Auskünfte zu diesen Veröffentlichungen erteilen Ihnen gerne Markus Sesterhenn und Ursula Kuroczik unter Telefon-Nr. 0211 9449-5514 bzw. 0211 9449-5445.

Straßenverkehrsunfälle in Nordrhein-Westfalen

Inhalt: Der Monatsbericht enthält Ergebnisse von Straßenverkehrsunfällen und dabei Verunglückten in Nordrhein-Westfalen nach Unfallkategorien, nach Straßen-, Unfallarten, Unfalltypen, nach Tagesdatum, Ortslage, Art der Verkehrsbeteiligung, Unfallursachen und nach Fehlverhalten der Fahrzeugführer sowie die Anzahl der Verunglückten nach der Schwere der Verletzung, Altersgruppen und Geschlecht. Dargestellt werden die monatlichen und die kumulierten Zahlen, die Vorjahresergebnisse und die prozentuale Veränderung gegenüber den Vorjahreszeiträumen. Auf Gemeindeebene sind Ergebnisse nach Ortslage und Unfallkategorien enthalten.

Bestell-Nr. H 12 3 2007*)

Preis: 4,40 EUR (Jahresbezugspreis: 44,00 EUR)

Fachliche Auskünfte zu diesen Veröffentlichungen erteilen Ihnen gerne Petra Focks und Jörg Möller unter Telefon-Nr. 0211 9449-5517 bzw. 0211 9449-5482.

*) Bei Bestellungen bitte gewünschten Monat / Vierteljahr angeben (01 = Januar; 02 = Februar usw. bzw. 41 = 1. Vierteljahr; 42 = 2. Vierteljahr usw.)