

Gäste und Übernachtungen im Reiseverkehr Nordrhein-Westfalens

Januar 2007

Herausgegeben vom
Landesamt für Datenverarbeitung und Statistik Nordrhein-Westfalen
Mauerstraße 51, 40476 Düsseldorf • Postfach 10 11 05, 40002 Düsseldorf
Telefon 0211 9449-01 • Telefax 0211 442006
Internet: <http://www.lids.nrw.de>
E-Mail: poststelle@lds.nrw.de

Erschienen im April 2007

Preis der gedruckten Ausgabe:
5,10 EUR (Jahresbezugspreis 51,00 EUR)

Eine kostenlose PDF-Version dieser Ausgabe finden Sie
zum Download im Webshop des LDS NRW.

© Landesamt für Datenverarbeitung und Statistik NRW, Düsseldorf, 2007
Vervielfältigung und Verbreitung, auch auszugsweise, mit Quellenangabe
gestattet.

Inhalt

	Seite
Vorbemerkungen	5
Grafiken	6
Tabellenteil	
1. Entwicklung der Ankünfte und Übernachtungen	11
2. Kapazität und Leistung der Beherbergungsstätten im Januar 2006 nach	
2.1 Gemeinden	12
2.2 Gemeindegruppen und Betriebsarten	26
2.3 Reisegebieten und Betriebsarten	30
2.4 Reisegebieten und Herkunftsländern	34
3. Leistung der Beherbergungsstätten von Januar bis Dezember 2006 nach	
3.1 Gemeinden	46
3.2 Gemeindegruppen und Betriebsarten	60
3.3 Reisegebieten und Betriebsarten	64
3.4 Reisegebieten und Herkunftsländern	68
4. Leistung der Campingplätze nach Herkunftsländern	80
Karte	
Reisegebiete in Nordrhein-Westfalen	85
Übersicht über die neuen Reisegebiete / Regionen in Nordrhein-Westfalen	87
Karte	
Kur- und Erholungsorte in Nordrhein-Westfalen	91
Verzeichnis der Kurorte und Erholungsorte in Nordrhein-Westfalen	93
Veröffentlichungen	96

Zeichenerklärung

(nach DIN 55 301)

- 0 weniger als die Hälfte von 1 in der letzten besetzten Stelle, jedoch mehr als nichts
- nichts vorhanden (genau null)
- . Zahlenwert unbekannt oder geheim zu halten
- x Tabellenfach gesperrt, weil Aussage nicht sinnvoll
- . . . Angabe fällt später an

Hinweis

Abweichungen in den Summen ergeben sich aus dem Runden der Einzelwerte.

Eventuelle Abweichungen der Monatswerte in Tabelle 1 gegenüber den Monatswerten vorangegangener Statistischer Berichte ergeben sich durch Nachmeldungen.

Vorbemerkungen

In der Beherbergungsstatistik des Reiseverkehrs werden monatlich die angekommenen Gäste und Gästeübernachtungen in Beherbergungsbetrieben und auf Campingplätzen erfasst, wobei die Gäste aus dem Ausland nach dem Herkunftsland (ständiger Wohnsitz) untergliedert werden. Bei Beherbergungsbetrieben wird die Zahl der angebotenen Betten und bei Campingplätzen die Zahl der angebotenen Stellplätze erhoben. Einmal jährlich wird bei Betrieben der klassischen Hotellerie zum Stichtag 31. Juli die Zahl der angebotenen Gästezimmer erfasst und in der Juli-Ausgabe dieses Berichts veröffentlicht.

Die Rechtsgrundlage dieser Erhebung ist das „Gesetz zur Neuordnung der Statistik über die Beherbergung im Reiseverkehr (Beherbergungsstatistikgesetz – BeherbStatG) vom 22. Mai. 2002“ (BGBl. I S. 1642). Nach § 3 (I) dieses Gesetzes werden nur Beherbergungsstätten in die Erhebung einbezogen, die gleichzeitig mehr als acht Gäste vorübergehend aufnehmen können.

Darstellung der Ergebnisse

Die vorliegenden Monatsergebnisse enthalten vorläufige Zahlen. In der Regel weichen aber die endgültigen Ergebnisse nur geringfügig davon ab. In den aufsummierten Teiljahresergebnissen im zweiten Teil des Berichtes fließen jeweils nachträgliche Meldungen von Beherbergungsbetrieben ein, sodass diese Ergebnisse im Laufe des Jahres beständiger werden.

Zurzeit gibt es in Nordrhein-Westfalen acht Gemeinden (von 396), die keine Beherbergungsstätte mit mehr als acht Betten haben. Sie werden in der Erhebung nicht berücksichtigt.

Die Zahl der prädikatisierten Orte in Nordrhein-Westfalen beträgt zurzeit 69. Darunter befinden sich 9 Mineral-, Moor-, Sole- und Thermalbäder, 4 Heilklimatische Kurorte, 8 Kneippkurorte, 4 Kneippheilbäder, 17 Luftkurorte und 27 Erholungsorte. Eine Übersicht der Lage dieser Orte finden Sie am Ende des Berichtes.

Campingplätze und Boardinghouses

Ab dem Berichtsmonat Januar 2004 werden die Gästeankünfte und -übernachtungen für alle Beherbergungsbetriebe einschl. der Campingplätze ausgewiesen. In der fachlichen Gliederung nach Betriebsarten werden ab diesem Zeitpunkt die Campingplätze als eigenständige Betriebsart dargestellt. Wegen des großen Interesses an den Herkunftsländern ausländischer Camper wird die Tabelle 4 aber weiterhin beibehalten.

Boardinghouses sind definitionsgemäß Beherbergungsstätten ohne angebotene Verpflegung, jedoch mit Kochgelegenheit. Ein hotelähnlicher Service ergänzt die Leistung dieses Hauses. Aufgrund ihrer geringen Anzahl in NRW unterliegen die Daten von Boardinghouses der Geheimhaltung. Daher werden sie mit den Erholungs-, Ferien- und Schulungsheimen in einer Summe ausgewiesen.

Geänderte Reisegebiete

Ab Berichtsmonat Januar 2005 umfasst zum einen das Reisegebiet „Köln und Region“ die Ergebnisse der kreisfreien Stadt Köln und die des Rhein-Erft-Kreises. Zum anderen werden unter dem neuen Namen „Düsseldorf und Kreis Mettmann“ die Ergebnisse der beiden Verwaltungsbezirke dargestellt. Eine Übersicht der aktuellen geografischen Abgrenzung der Reisegebiete befindet sich am Ende des Berichtes.

Wegfall der Zimmerauslastung

Ab dem Berichtsmonat Juni 2005 werden die Angaben zur Belegung der Gästezimmer in der Hotellerie nicht mehr erhoben. Die Erfahrungen in der Praxis haben gezeigt, dass mit diesem Merkmal große Belastungen für die Berichtspflichtigen verbunden waren. Der Aussagewert des Merkmals hat diesen Erhebungsaufwand nicht gerechtfertigt.

Aus demselben Grund wird die Anzahl der Gästezimmer in der Hotellerie nur noch jährlich zum Stichtag 31.07. erhoben.

Neue Herkunftsländer

Ab Berichtsmonat Januar 2006 werden bei der Darstellung der Ergebnisse nach Herkunftsländern neue Länder einzeln ausgewiesen. Unter den EU-Ländern erfolgt jetzt auch der Nachweis für Gäste aus den 10 neuen EU-Beitrittsländern. Ebenso werden Gäste aus der „Ukraine“ und aus „Indien“ so wie aus „Australien“ und aus „Neuseeland und Ozeanien“ einzeln ausgewiesen. Da für diese Länder keine Vorjahreswerte vorliegen kann die Veränderung zum Vorjahr nicht berechnet werden. In den Positionen, bei denen eine Vergleichbarkeit zum Vorjahr nicht gegeben ist, wird die Veränderung als „x = Aussage nicht sinnvoll“ dargestellt.

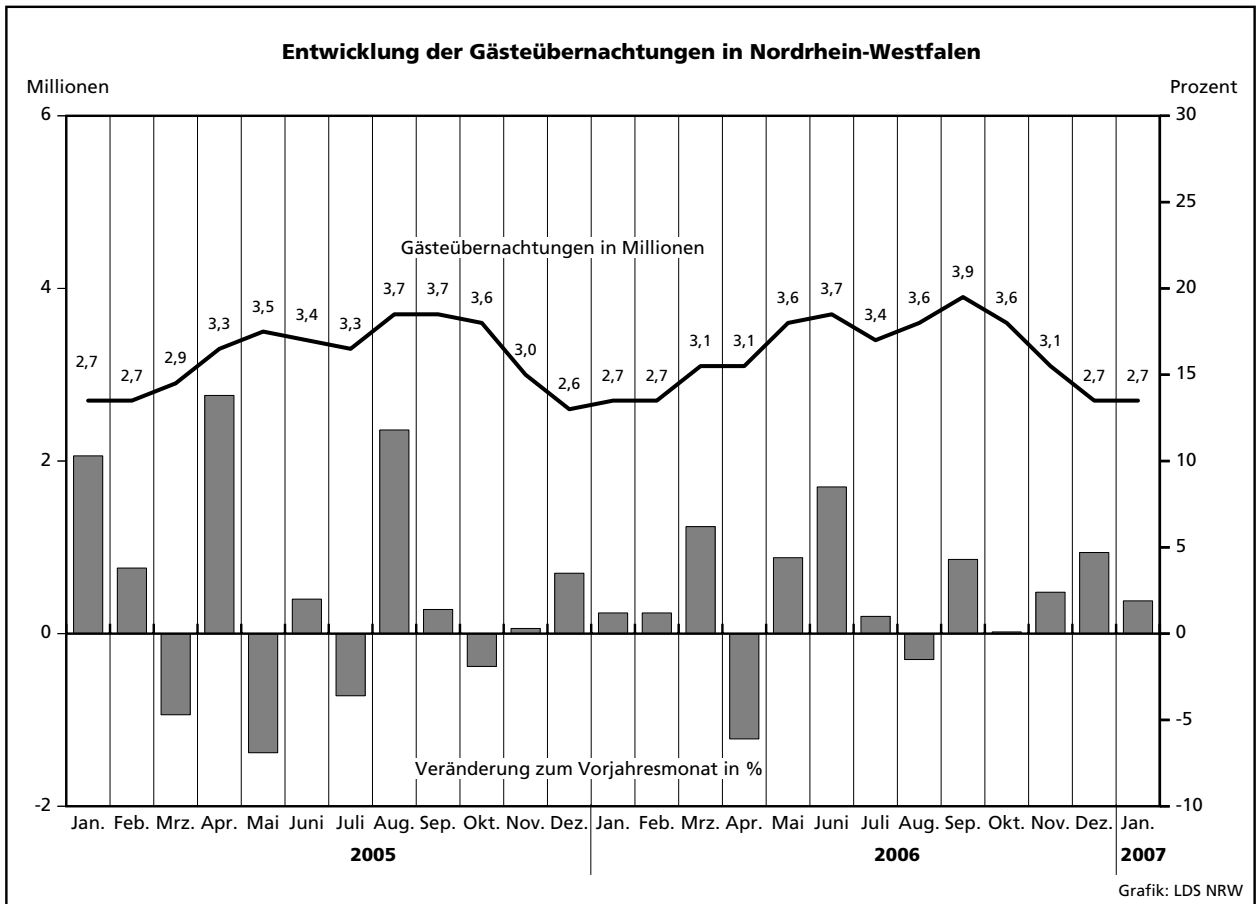
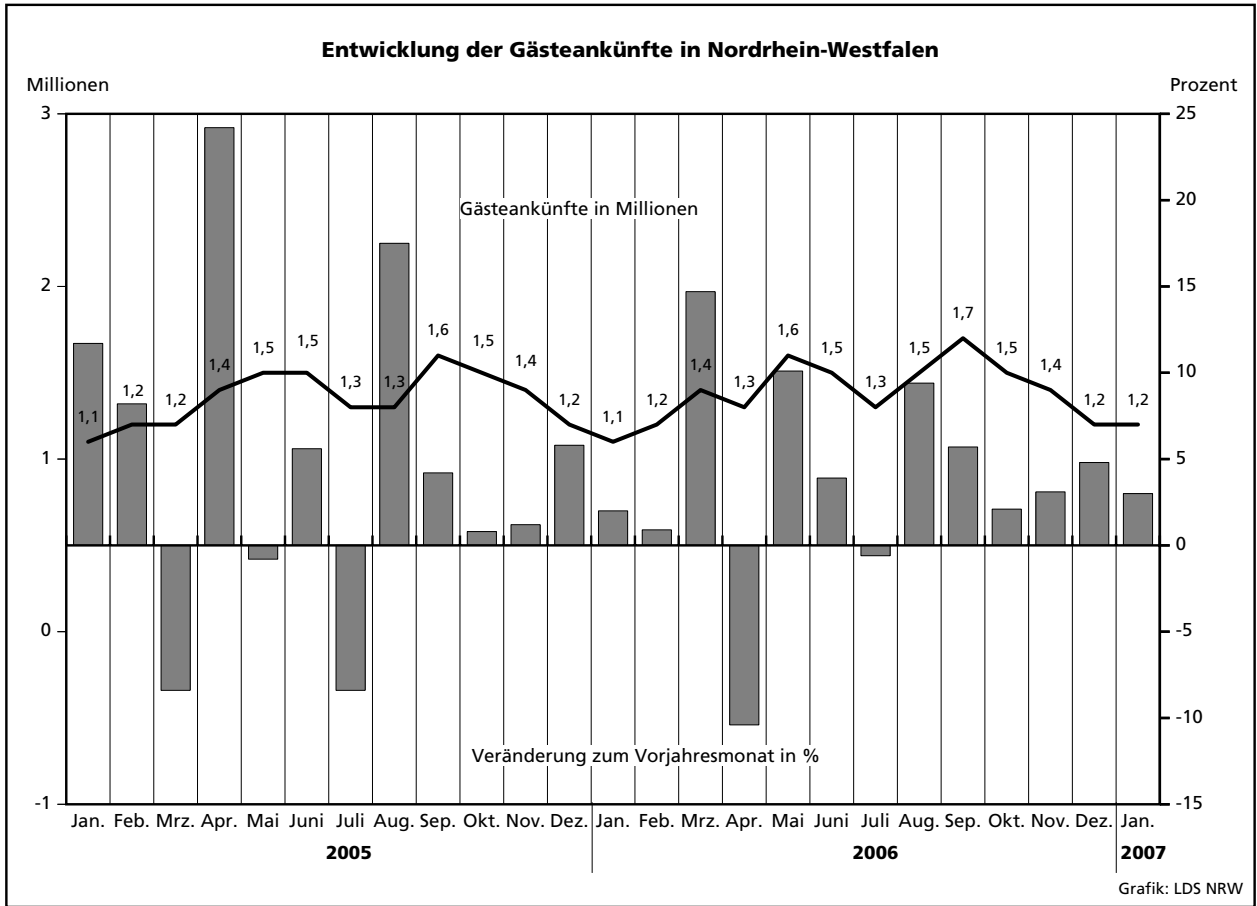

Übernachtungen in NRW je 1 000 Einwohner nach Reisegebieten sowie Anteil der deutschen und ausländischen Gäste im Januar 2007

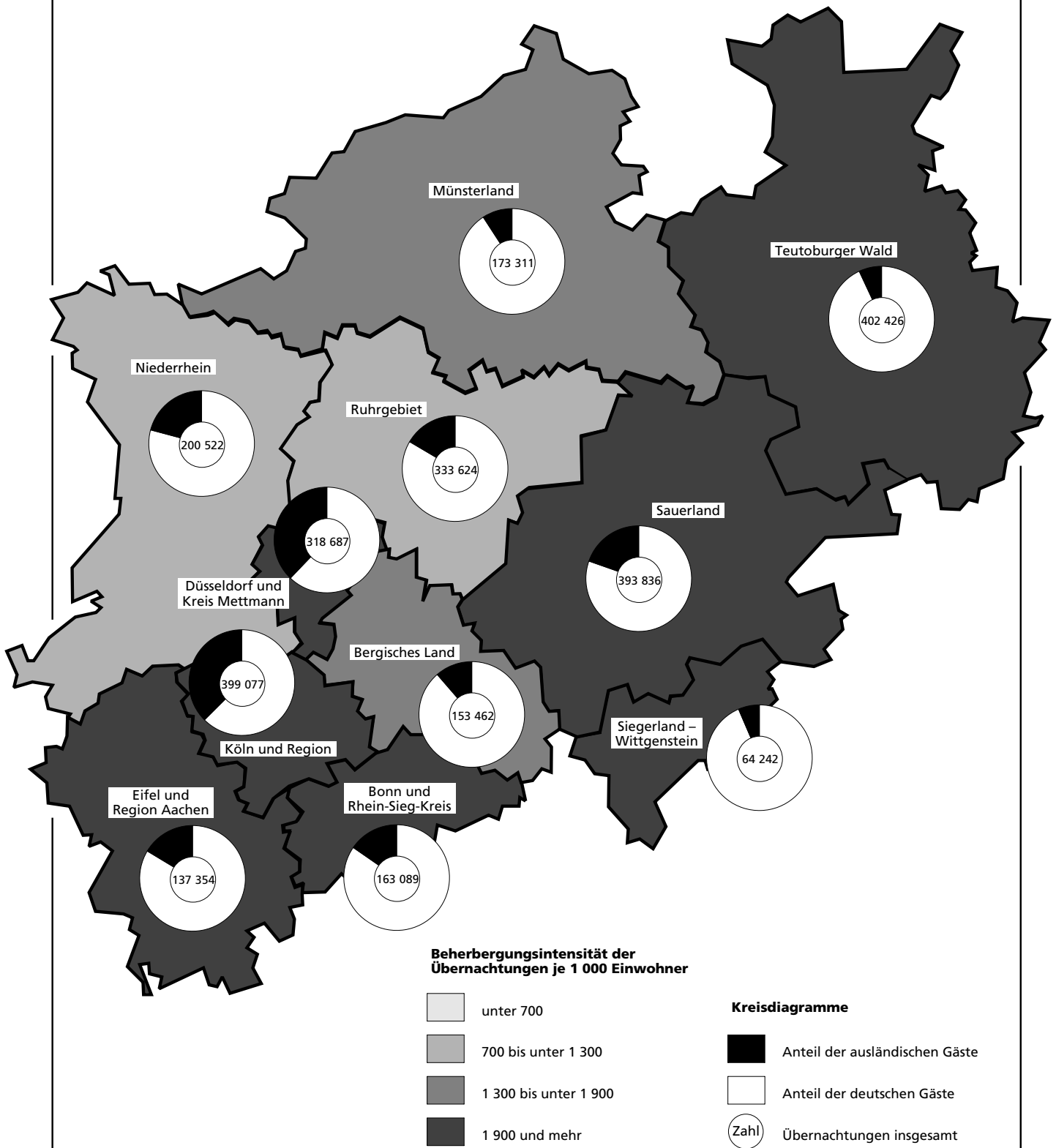

Tabellenteil

2.1 Kapazität und Leistung der Beherber

Januar

Amtliche Schlüsselnummer	Verwaltungsbezirk	Betriebe		Betten			Mittlere Aufenthaltsdauer ³⁾	
		geöffnete	Veränderung ¹⁾	angebotene	Veränderung ¹⁾	mittlere Auslastung ²⁾	aller Gäste	ausländischer Gäste
Kreisfreie Städte								
111 000	Düsseldorf	208	-0,5	18 887	+0,7	42,6	1,8	2,0
112 000	Duisburg	44	-6,4	2 489	-5,3	30,4	1,9	2,0
113 000	Essen	82	-2,4	6 368	+0,3	31,2	2,1	2,2
114 000	Krefeld	26	-	1 694	-1,9	28,3	1,9	2,0
116 000	Mönchengladbach	35	+9,4	1 972	+9,1	24,2	1,8	2,4
117 000	Mülheim an der Ruhr	26	-	1 316	+0,9	24,4	1,8	2,6
119 000	Oberhausen	19	-5,0	1 555	+0,3	34,9	1,7	1,7
120 000	Remscheid	19	-	909	+0,1	24,8	1,8	1,7
122 000	Solingen	27	-	1 207	-1,9	16,8	1,9	2,5
124 000	Wuppertal	40	+8,1	2 583	+1,1	38,4	2,7	2,2
Kreis Kleve								
154 000	Bedburg-Hau	2	-	27	-	.	.	.
154 004	Emmerich am Rhein, Stadt	8	-	216	-3,6	13,3	2,1	1,8
154 008	Geldern, Stadt	9	-	528	+5,2	41,8	4,4	2,4
154 012	Goch, Stadt	5	-16,7	236	-15,7	23,2	1,6	1,6
154 016	Issum	-	-	-	-	-	-	-
154 020	Kalkar, Stadt	6	-	1 130	+12,1	.	.	.
154 024	Kerken	4	-	173	-	26,4	1,6	1,8
154 028	Kevelaer, Stadt	20	+5,3	816	+7,5	6,8	1,9	2,4
154 032	Kleve, Stadt	10	-	925	+1,5	16,0	1,6	1,6
154 036	Kranenburg	4	-	271	+3,4	.	.	.
154 040	Rees, Stadt	11	-	241	-2,4	4,7	1,6	1,7
154 044	Rheurdt	5	-	161	-	10,3	1,8	-
154 048	Straelen, Stadt	4	-	283	+0,7	18,4	1,7	1,5
154 052	Uedem	1	-50,0	97	-19,8	.	.	.
154 056	Wachtendonk	3	-	64	-	11,5	1,2	1,4
154 060	Weeze	3	-	81	+11,0	12,2	1,6	1,7
Kreis Mettmann								
158 000	Erkrath, Stadt	9	-10,0	405	+4,4	27,9	1,8	2,0
158 004	Haan, Stadt	6	-	435	+0,7	28,3	2,0	2,2
158 008	Heiligenhaus, Stadt	5	-	242	+3,4	.	.	.
158 012	Hilden, Stadt	10	-9,1	839	-3,9	28,0	1,9	1,9
158 016	Langenfeld (Rhld.), Stadt	6	-14,3	315	-4,0	27,6	1,5	2,4
158 020	Mettmann, Stadt	8	-11,1	981	-2,4	40,0	2,6	2,2
158 024	Monheim am Rhein, Stadt	8	-	482	+3,9	31,3	1,9	1,9
158 026	Ratingen, Stadt	33	+10,0	2 678	+15,6	36,1	1,9	2,0
158 028	Velbert, Stadt	13	-7,1	600	-3,8	25,8	1,9	2,9
158 032	Wülfrath, Stadt	2	-33,3	41	-32,8	.	.	.
Rhein-Kreis Neuss								
162 000	Dormagen, Stadt	14	-12,5	575	-5,3	26,1	1,9	1,8
162 004	Grevenbroich, Stadt	6	-	363	-0,3	23,0	2,2	2,2
162 008	Jüchen	2	-	48	-	.	.	.
162 012	Kaarst, Stadt	9	-	572	-1,7	33,5	1,6	2,0
162 016	Korschenbroich, Stadt	5	-	88	+3,5	.	.	.
162 020	Meerbusch, Stadt	15	+7,1	609	+2,9	27,4	1,9	2,3
162 022	Neuss, Stadt	24	-	2 846	-0,1	35,6	1,9	2,3
162 024	Rommerskirchen	5	-	96	-	31,5	3,2	8,0
Kreis Viersen								
166 000	Brüggen	7	-	374	-3,1	10,2	2,0	1,8
166 004	Grefrath	2	-	192	+5,5	.	.	.
166 008	Kempen, Stadt	5	-	123	-16,9	20,7	1,8	2,6
166 012	Nettetal, Stadt	15	+7,1	904	+29,3	19,6	1,7	1,2
166 016	Niederkrüchten	6	-14,3	82	-2,4	5,3	2,0	3,9
166 020	Schwalmtal	4	+33,3	51	+50,0	.	.	.
166 024	Tönisvorst, Stadt	5	-	102	-1,9	26,2	2,0	1,0
166 028	Viersen, Stadt	10	-	229	-	26,4	1,6	1,5
166 032	Willich, Stadt	10	-	434	-2,7	42,2	2,0	2,4
Kreis Wesel								
170 000	Alpen	1	-	23	-	.	.	.
170 004	Dinslaken, Stadt	10	-	311	+0,3	18,8	2,1	2,8
170 008	Hamminkeln, Stadt	6	-14,3	156	-7,1	14,6	1,5	1,3
170 012	Hünxe	3	-	77	-1,3	.	.	.

1) Veränderung gegenüber dem Vorjahresmonat in % - 2) mittlere Auslastung = (Übernachtungen / angebotene Bettentage) * 100 - 3) mittlere Aufenthaltsdauer

gungsstätten nach Verwaltungsbezirken

2007

Ankünfte				Übernachtungen				Amtliche Schlüsselnummer
aller Gäste	Veränderung ¹⁾	ausländischer Gäste	Veränderung ¹⁾	aller Gäste	Veränderung ¹⁾	ausländischer Gäste	Veränderung ¹⁾	
134 794	+3,0	51 970	+6,5	248 457	+3,9	104 827	+6,0	111 000
12 511	+1,3	2 142	+7,6	23 362	+5,1	4 213	+8,3	112 000
32 520	+7,8	5 841	+51,4	69 468	+6,3	12 831	+52,9	113 000
7 842	-3,1	1 639	-6,8	14 866	-9,8	3 256	-9,7	114 000
8 139	-	1 295	-9,7	14 612	+2,7	3 120	+3,1	116 000
5 878	+0,3	740	-11,4	10 576	+3,4	1 960	-3,6	117 000
10 152	+8,3	1 648	+34,4	16 817	+8,6	2 814	+37,9	119 000
3 880	+1,2	849	+16,1	6 981	+2,8	1 482	+4,2	120 000
3 448	+6,1	519	-3,9	6 714	-0,2	1 293	+3,5	122 000
11 430	+3,6	1 700	-15,8	30 762	+9,7	3 656	-24,8	124 000
18 748	-9,8	4 753	+6,8	38 795	-11,6	8 893	+1,3	154 000
.	154 004
432	-23,7	168	-19,2	888	-18,8	297	-22,9	154 008
1 490	-5,2	118	+63,9	6 610	+1,6	285	+143,6	154 012
1 090	-4,8	125	-11,3	1 699	-16,3	206	+1,0	154 016
-	-	-	-	-	-	-	-	154 020
.	154 024
910	-6,6	105	+94,4	1 418	+1,1	186	+215,3	154 028
1 605	-17,4	130	-46,7	3 026	-6,1	307	-48,1	154 032
2 832	-17,5	562	-38,8	4 600	-31,4	881	-59,1	154 036
.	154 040
564	-23,4	57	-26,0	883	-42,1	95	-49,7	154 044
378	-34,9	-	-	687	-39,3	-	-	154 048
942	+27,5	47	-30,9	1 611	+11,4	69	-45,7	154 052
.	154 056
193	-20,2	10	+25,0	228	-41,7	14	-68,2	154 060
187	+379,5	7	-12,5	307	+124,1	12	+50,0	154 064
36 344	+3,0	8 001	+2,3	70 230	+6,0	15 816	-11,7	158 000
1 997	+4,7	422	-35,4	3 504	+6,0	849	-25,4	158 004
1 885	-6,7	291	+39,2	3 821	+4,1	643	+75,2	158 008
.	158 012
3 909	-25,1	799	-19,8	7 286	-24,2	1 490	-29,3	158 016
1 742	+10,4	304	+25,6	2 692	-14,0	718	+27,5	158 020
4 738	-3,3	428	-18,9	12 154	+23,7	950	-16,4	158 024
2 428	+13,3	1 228	+341,7	4 670	+8,6	2 393	+269,9	158 026
15 843	+8,8	3 843	-15,1	29 903	+8,7	7 496	-33,1	158 028
2 219	+8,8	286	+37,5	4 144	+19,5	834	+80,9	158 032
.	158 036
26 893	+2,2	6 341	+5,9	51 255	-0,1	14 031	+2,6	162 000
2 471	+5,6	654	+28,5	4 634	-2,7	1 203	+5,6	162 004
1 192	+31,0	240	+11,1	2 590	+12,5	519	-6,3	162 008
.	162 012
3 607	+30,5	658	+7,2	5 940	+17,7	1 296	+1,0	162 016
.	162 020
2 775	-1,8	418	-7,3	5 180	-15,1	957	-53,3	162 022
16 209	-3,8	4 290	+3,3	31 370	-1,5	9 755	+14,1	162 024
296	-6,6	26	+225,0	938	+33,0	208	x	162 028
9 999	+10,9	1 055	-3,1	18 172	+8,9	2 042	-0,4	166 000
937	+10,8	86	+207,1	1 888	+43,6	151	+122,1	166 004
.	166 008
447	-31,8	104	-21,2	790	-41,4	266	-2,6	166 012
3 214	+21,0	290	-	5 485	+12,6	350	-16,7	166 016
208	-1,9	15	-59,5	409	-3,5	58	-52,1	166 020
.	166 024
422	+4,7	1	-87,5	830	+19,3	1	-91,7	166 028
1 174	+26,9	113	+11,9	1 833	+12,7	171	+25,7	166 032
2 672	+9,7	371	-7,9	5 342	+9,6	877	+6,0	166 036
15 925	+7,1	2 273	+1,5	28 752	+4,3	4 424	+5,4	170 000
.	170 004
1 079	+25,2	175	+43,4	2 274	+33,8	494	+139,8	170 008
600	+1,4	28	+21,7	890	+7,2	37	-22,9	170 012
.	170 016

dauer (in Tagen) = Übernachtungen / Ankünfte

Noch: **2.1 Kapazität und Leistung der Beherber**

Januar

Amtliche Schlüsselnummer	Verwaltungsbezirk	Betriebe		Betten			Mittlere Aufenthaltsdauer ³⁾	
		geöffnete	Veränderung ¹⁾	angebotene	Veränderung ¹⁾	mittlere Auslastung ²⁾	aller Gäste	ausländischer Gäste
	Noch: Kreis Wesel							
170 020	Kamp-Lintfort, Stadt	6	-14,3	211	-1,9	15,4	2,4	2,7
170 024	Moers, Stadt	14	-	746	+1,5	33,7	1,6	1,7
170 028	Neukirchen-Vluyn, Stadt	4	-	155	-	28,0	1,6	2,0
170 032	Rheinberg, Stadt	5	-	99	+4,2	8,3	2,0	1,8
170 036	Schermbeck	11	-	661	+10,4	20,6	2,1	2,5
170 040	Sonsbeck	4	-20,0	101	-6,5	1,4	1,5	3,4
170 044	Voerde (Niederrhein), Stadt	5	-	183	-3,2	15,6	2,0	1,9
170 048	Wesel, Stadt	13	-	875	-1,0	3,8	1,8	1,9
170 052	Xanten, Stadt	11	+10,0	583	+4,1	20,2	1,8	1,7
100 000	Reg.-Bez. Düsseldorf	958	-0,7	63 116	+1,3	29,7	1,9	2,0
	Kreisfreie Städte							
313 000	Aachen	63	-	4 592	-0,5	35,3	2,2	1,9
314 000	Bonn	95	-2,1	7 524	-3,2	34,0	1,8	2,2
315 000	Köln	248	+0,8	25 484	+2,5	43,3	1,9	2,3
316 000	Leverkusen	23	-	1 577	+0,4	30,4	1,8	2,3
354 000	Kreis Aachen	102	+2,0	3 724	-1,7	22,9	2,7	2,4
354 004	Alsdorf, Stadt	2	-	85	-	.	.	.
354 008	Baesweiler, Stadt	3	-	82	-1,2	.	.	.
354 012	Eschweiler, Stadt	9	-	233	+2,6	23,5	2,1	1,6
354 016	Herzogenrath, Stadt	4	-20,0	121	-12,3	32,4	1,9	3,7
354 020	Monschau, Stadt	35	+2,9	1 188	-9,8	22,0	2,9	2,2
354 024	Roetgen	7	+133,3	102	+29,1	16,7	2,0	1,5
354 028	Simmerath	30	-	1 374	+8,7	24,6	3,9	3,3
354 032	Stolberg (Rhld.), Stadt	7	-22,2	349	-13,4	22,4	2,1	2,4
354 036	Würselen, Stadt	5	-	190	-0,5	18,3	1,7	2,2
358 000	Kreis Düren	74	-5,1	2 200	+1,4	10,7	1,8	1,9
358 004	Aldenhoven	1	-	15	-	.	.	.
358 008	Düren, Stadt	13	-7,1	505	+1,4	26,0	1,7	1,6
358 012	Heimbach, Stadt	21	-4,5	448	-4,3	4,8	2,0	7,6
358 016	Hürtgenwald	6	-25,0	303	-0,3	24,8	1,8	2,5
358 020	Inden	2	-	44	-	.	.	.
358 024	Jülich, Stadt	5	-	143	+2,9	23,8	2,1	2,3
358 028	Kreuzau	3	+50,0	71	+115,2	.	.	.
358 032	Langerwehe	1	-	10	-	.	.	.
358 036	Linnich, Stadt	2	-	33	+13,8	.	.	.
358 040	Merzenich	-	-	-	-	-	-	-
358 044	Nideggen, Stadt	17	-	570	+1,4	5,1	1,8	1,6
358 048	Niederzier	2	-33,3	38	-19,1	.	.	.
358 052	Nörvenich	-	-	-	-	-	-	-
358 056	Titz	-	-	-	-	-	-	-
358 060	Vettweiß	1	-	20	-	.	.	.
362 000	Rhein-Erft-Kreis	113	-2,6	5 544	-2,0	26,6	1,9	2,2
362 004	Bedburg, Stadt	4	-	114	-	22,2	1,5	1,2
362 008	Bergheim, Stadt	18	-5,3	450	-3,0	18,9	2,8	2,0
362 012	Brühl, Stadt	17	-5,6	1 389	-1,8	18,2	1,7	1,7
362 016	Elsdorf	3	-	76	-	20,7	1,9	1,9
362 020	Erfstadt, Stadt	11	-	298	-1,3	8,0	1,8	1,9
362 024	Frechen, Stadt	14	-12,5	733	-5,8	34,3	1,6	1,9
362 028	Hürth, Stadt	15	+7,1	1 335	+1,3	40,9	2,3	2,5
362 032	Kerpen, Stadt	13	+8,3	382	-5,0	32,7	2,0	3,2
362 036	Pulheim, Stadt	11	-8,3	375	-5,8	32,2	2,1	2,2
362 040	Wesseling, Stadt	7	-	392	+0,3	26,5	1,6	1,9
366 000	Kreis Euskirchen	143	+0,7	6 376	+4,0	18,0	3,1	4,3
366 004	Bad Münstereifel, Stadt	27	-	959	-2,8	24,9	2,6	2,3
366 008	Blankenheim	13	-13,3	581	-2,4	10,0	2,7	2,2
366 012	Dahlem	9	+28,6	963	+14,9	12,6	3,9	21,6
366 016	Euskirchen, Stadt	14	-	546	-1,3	27,3	1,8	2,1
366 020	Hellenthal	19	+5,6	553	+20,5	9,5	2,4	3,1
366 024	Kall	15	+7,1	476	+2,1	20,0	2,3	2,8
366 028	Mechernich, Stadt	13	+8,3	326	+3,8	12,4	2,2	2,1
366 032	Nettersheim	8	-11,1	692	+1,9	40,4	7,7	18,0

gungsstätten nach Verwaltungsbezirken

2007

Ankünfte				Übernachtungen				Amtliche Schlüsselnummer
aller Gäste	Veränderung ¹⁾	ausländischer Gäste	Veränderung ¹⁾	aller Gäste	Veränderung ¹⁾	ausländischer Gäste	Veränderung ¹⁾	
412	-27,8	62	-31,1	1 006	-27,6	165	-30,4	170 020
4 718	+12,2	713	-21,9	7 780	+11,5	1 201	-23,0	170 024
832	+31,9	87	-20,2	1 343	-3,5	174	-17,5	170 028
130	-36,3	32	-42,9	254	-33,0	59	-51,6	170 032
2 026	+40,1	236	+223,3	4 199	+76,1	593	+394,2	170 036
85	-35,1	7	-41,7	130	-70,3	24	-7,7	170 040
442	-12,1	31	+47,6	885	-23,4	58	+75,8	170 044
3 184	-13,6	611	-2,2	5 736	-12,9	1 181	-9,2	170 048
2 110	+19,5	202	+51,9	3 831	-2,7	349	+29,7	170 052
338 503	+2,8	90 766	+7,1	649 819	+3,1	184 658	+4,9	100 000
24 074	+5,9	6 292	-0,1	52 507	+3,2	12 035	-2,8	313 000
47 238	+18,5	7 173	+29,1	86 629	+18,5	15 963	+23,9	314 000
183 010	+6,2	60 872	+11,6	349 483	+6,8	138 958	+12,3	315 000
8 031	-12,6	2 023	-12,3	14 755	-9,2	4 671	-8,6	316 000
10 268	+5,1	1 841	+8,4	28 162	+14,1	4 420	+21,9	354 000
.	354 004
.	354 008
805	-20,1	120	+10,1	1 699	-23,0	187	-1,1	354 012
627	-12,1	18	-30,8	1 215	-22,9	66	-8,3	354 016
3 004	+15,9	1 030	+10,0	8 651	+24,2	2 315	+16,7	354 020
665	-3,1	54	+3,8	1 300	+11,9	82	+24,2	354 024
2 715	+28,6	291	+12,4	10 593	+25,4	962	+40,0	354 028
1 158	-19,4	228	+2,7	2 427	-7,4	555	+21,2	354 032
638	+4,6	37	-30,2	1 079	+27,2	82	+15,5	354 036
6 825	+5,5	708	-16,5	12 345	+4,5	1 332	-33,7	358 000
.	358 004
2 438	-14,2	432	+16,8	4 075	-11,2	698	-17,7	358 008
1 083	+262,2	7	-75,0	2 139	+236,3	53	-43,6	358 012
1 206	+5,1	97	-56,1	2 126	+2,8	243	-45,1	358 016
.	358 020
492	-5,0	92	-17,9	1 055	-14,9	208	-32,5	358 024
.	358 028
.	358 032
.	358 036
.	358 040
998	-6,6	78	-8,2	1 841	-13,2	127	-34,5	358 044
.	358 048
.	358 052
.	358 056
.	358 060
25 604	+2,6	4 858	-6,4	49 594	+6,2	10 637	-1,0	362 000
464	-14,4	40	-35,5	693	-14,0	46	-55,3	362 004
920	-16,6	53	+47,2	2 591	+33,4	108	+12,5	362 008
5 319	+9,4	1 004	-5,6	8 780	+10,1	1 710	-5,3	362 012
260	+31,3	69	-4,2	487	+5,0	130	-11,6	362 016
836	-3,0	48	+60,0	1 546	-10,8	91	+21,3	362 020
4 827	+14,4	905	+8,9	7 790	+0,9	1 739	+1,7	362 024
7 335	-7,0	2 020	-15,7	16 936	+5,1	5 024	-0,9	362 028
1 881	+9,9	262	-20,8	3 804	+12,0	851	-0,1	362 032
1 782	+15,6	242	+26,0	3 743	+9,3	534	+2,5	362 036
1 980	-2,0	215	+19,4	3 224	+2,4	404	+8,9	362 040
14 466	+14,9	1 103	-38,0	44 340	+7,4	4 694	-35,5	366 000
2 720	+2,8	79	-28,2	7 052	+3,8	178	-22,3	366 004
1 497	-2,2	63	+57,5	4 115	-5,7	139	+113,8	366 008
983	-44,7	80	-91,7	3 878	-43,4	1 728	-63,4	366 012
2 258	+5,2	359	+10,8	4 152	-15,0	761	-24,4	366 016
1 242	+116,0	43	-12,2	2 988	+69,8	134	+25,2	366 020
1 259	+32,8	39	-7,1	2 852	+15,2	111	-21,8	366 024
559	-0,9	12	-72,1	1 255	+15,2	25	-81,3	366 028
1 124	+29,5	6	-14,3	8 666	+13,0	108	+2,9	366 032

Noch: 2.1 Kapazität und Leistung der Beherber

Januar

Amtliche Schlüsselnummer	Verwaltungsbezirk	Betriebe		Betten			Mittlere Aufenthaltsdauer ³⁾	
		geöffnete	Veränderung ¹⁾	angebotene	Veränderung ¹⁾	mittlere Auslastung ²⁾	aller Gäste	ausländischer Gäste
	Noch: Kreis Euskirchen							
366 036	Schleiden, Stadt	17	-5,6	1 085	+3,1	15,9	3,2	4,7
366 040	Weilerswist	3	-	53	-	18,7	1,7	1,8
366 044	Zülpich, Stadt	5	-	142	+6,0	30,4	6,7	2,0
370 000	Kreis Heinsberg	50	-	1 458	+7,3	22,2	2,2	2,5
370 004	Erkelenz, Stadt	8	-	216	-0,9	29,0	2,3	2,5
370 008	Gangelt	1	-	14	+40,0	.	.	.
370 012	Geilenkirchen, Stadt	5	-	160	-4,2	23,4	2,5	3,4
370 016	Heinsberg, Stadt	4	-20,0	101	-8,2	19,5	1,9	2,3
370 020	Hückelhoven, Stadt	4	-20,0	159	-15,9	12,6	2,4	2,0
370 024	Selfkant	1	-	11	-8,3	.	.	.
370 028	Übach-Palenberg, Stadt	4	-	153	+14,2	26,2	2,0	1,9
370 032	Waldfeucht	2	-	38	-	.	.	.
370 036	Wassenberg, Stadt	10	-	190	+3,8	10,3	2,2	3,4
370 040	Wegberg, Stadt	11	+22,2	416	+39,6	30,3	2,3	2,6
374 000	Oberbergischer Kreis	124	-4,6	6 206	-0,8	27,9	3,4	2,2
374 004	Bergneustadt, Stadt	10	-	339	-0,3	.	.	.
374 008	Engelskirchen	9	-	426	-0,9	69,9	7,1	2,3
374 012	Gummersbach, Stadt	18	-5,3	935	-2,0	25,9	2,2	2,2
374 016	Hückeswagen, Stadt	6	-	200	-1,0	7,6	2,0	3,8
374 020	Lindlar	12	-	463	+4,5	15,0	2,5	2,1
374 024	Marienheide	8	-	480	+12,1	20,2	2,0	1,4
374 028	Morsbach	4	-	270	-	.	.	.
374 032	Nümbrecht	9	-18,2	979	-2,3	53,4	4,5	2,3
374 036	Radevormwald, Stadt	8	-11,1	514	-6,5	36,4	2,9	1,3
374 040	Reichshof	13	-7,1	555	-3,6	44,3	9,9	3,7
374 044	Waldbrohl, Stadt	5	-	227	-0,9	25,6	3,0	3,4
374 048	Wiehl, Stadt	10	-9,1	482	-4,0	16,5	1,9	1,9
374 052	Wipperfürth, Stadt	12	-	336	+0,9	15,1	2,0	2,3
378 000	Rhein.-Berg. Kreis	78	+1,3	3 693	+7,3	28,1	2,4	2,1
378 004	Bergisch Gladbach, Stadt	24	+4,3	1 370	+0,6	30,5	2,2	2,0
378 008	Burscheid, Stadt	5	-	163	-1,8	32,3	2,3	2,2
378 012	Kürten	7	-30,0	136	-40,9	.	.	.
378 016	Leichlingen (Rhld.), Stadt	11	+10,0	466	+11,8	35,4	10,1	3,2
378 020	Odenthal	7	+16,7	443	+96,0	24,8	2,2	2,2
378 024	Overath, Stadt	11	+22,2	296	+37,7	18,2	2,0	2,2
378 028	Rösrath, Stadt	3	-25,0	239	-4,4	.	.	.
378 032	Wermelskirchen, Stadt	10	-	580	+0,5	22,0	1,6	2,1
382 000	Rhein-Sieg-Kreis	171	+1,2	8 877	+3,2	27,1	2,1	2,2
382 004	Alfter	3	-	106	-	13,6	2,2	4,1
382 008	Bad Honnef, Stadt	16	-	1 237	-2,7	30,4	1,8	1,8
382 012	Bornheim, Stadt	12	-7,7	435	+10,1	19,6	2,9	2,1
382 016	Eitorf	5	-	229	-15,2	.	.	.
382 020	Hennef (Sieg), Stadt	16	+6,7	1 158	+2,3	31,3	3,0	2,4
382 024	Königswinter, Stadt	28	-3,4	1 802	+3,0	28,4	2,3	2,6
382 028	Lohmar, Stadt	11	+10,0	302	+15,7	22,7	1,6	2,1
382 032	Meckenheim, Stadt	4	-	173	-1,1	23,5	1,6	1,5
382 036	Much	5	+25,0	349	+3,3	.	.	.
382 040	Neunkirchen-Seelscheid	3	-	48	-	8,7	1,7	-
382 044	Niederkassel, Stadt	8	+14,3	223	+7,2	24,3	1,9	2,8
382 048	Rheinbach, Stadt	6	+20,0	166	+37,2	19,5	3,4	12,6
382 052	Ruppichteroth	4	+33,3	243	+140,6	20,9	2,0	2,2
382 056	Sankt Augustin, Stadt	4	-20,0	225	-8,9	31,2	1,8	2,3
382 060	Siegburg, Stadt	15	-	650	+11,7	27,7	1,8	2,0
382 064	Swisttal	3	-	100	+2,0	12,6	1,8	2,2
382 068	Troisdorf, Stadt	10	-	646	-5,0	38,7	1,7	1,7
382 072	Wachtberg	5	-	278	-1,1	22,3	1,8	2,4
382 076	Windeck	13	-7,1	507	-6,5	9,7	3,2	4,7
300 000	Reg.-Bez. Köln	1 284	-0,5	77 255	+1,3	31,6	2,1	2,3
	Kreisfreie Städte							
512 000	Bottrop	12	-7,7	459	-6,1	19,0	1,6	1,6
513 000	Gelsenkirchen	23	+4,5	1 896	+16,0	25,6	2,2	2,4
515 000	Münster	80	-3,6	7 128	-1,3	31,8	2,3	1,8

gungsstätten nach Verwaltungsbezirken

2007

Ankünfte				Übernachtungen				Amtliche Schlüssel- nummer
aller Gäste	Verände- rung ¹⁾	ausländischer Gäste	Verände- rung ¹⁾	aller Gäste	Verände- rung ¹⁾	ausländischer Gäste	Verände- rung ¹⁾	
2 449	+94,1	253	+79,4	7 736	+110,2	1 186	+87,7	366 036
176	x	90	x	307	+458,2	163	x	366 040
199	-19,1	79	+64,6	1 339	-18,3	161	+26,8	366 044
4 778	+12,2	722	-3,9	10 708	+2,5	1 825	-27,1	370 000
849	-14,6	147	+7,3	1 945	-17,3	369	+29,9	370 004
.	370 008
459	-22,2	135	-34,1	1 138	-38,6	458	-50,0	370 012
321	+11,5	53	+65,6	610	-24,2	123	+92,2	370 016
263	-44,9	46	-79,6	621	-48,6	91	-87,7	370 020
.	370 024
623	+19,3	169	x	1 243	+22,0	319	x	370 028
.	370 032
451	+19,9	23	+27,8	990	+36,2	78	+59,2	370 036
1 663	+83,6	93	-11,4	3 760	+81,2	244	-20,8	370 040
17 893	+16,4	1 211	+18,7	60 947	+11,2	2 675	+2,5	374 000
.	374 004
1 293	+25,9	19	-24,0	9 231	+12,2	44	-21,4	374 008
3 217	+11,2	464	+0,9	7 122	+14,2	1 025	-5,8	374 012
762	+2,3	56	-5,1	1 502	-8,1	215	-19,2	374 016
1 063	+28,2	24	-4,0	2 702	+38,8	50	+47,1	374 020
1 509	+0,6	123	+78,3	3 012	+4,0	175	+62,0	374 024
.	374 028
3 541	+24,8	96	+43,3	15 982	+17,3	225	+61,9	374 032
2 012	+66,7	43	+79,2	5 795	+42,6	56	-	374 036
768	-24,0	36	+44,0	7 628	-14,2	133	+64,2	374 040
513	-8,2	5	-16,7	1 525	-15,9	17	-15,0	374 044
1 319	+20,2	174	+8,1	2 459	+12,8	330	-18,7	374 048
799	+37,5	161	+73,1	1 577	+39,1	377	+9,3	374 052
13 691	+8,1	1 725	+19,4	33 303	+7,2	3 646	+12,2	378 000
5 982	-3,6	1 114	+28,5	12 896	-0,5	2 262	+27,4	378 004
714	+14,6	263	+18,5	1 631	+17,3	586	+16,5	378 008
.	378 012
684	+12,1	20	-66,7	6 875	+6,3	64	-66,5	378 016
1 578	+68,4	51	-42,0	3 401	+138,0	113	-21,5	378 020
792	+26,5	93	+29,2	1 576	+7,9	206	+2,0	378 024
.	378 028
2 294	+9,5	126	+57,5	3 743	-1,0	261	-4,7	378 032
36 241	+15,6	4 201	+21,5	76 460	+14,5	9 097	+21,8	382 000
200	-26,5	16	+77,8	448	-21,7	66	+32,0	382 004
6 844	+23,6	479	+14,9	12 641	+11,7	866	+14,2	382 008
912	-26,0	32	-41,8	2 642	-3,6	67	-30,2	382 012
.	382 016
4 004	+28,4	287	+7,5	11 831	+10,5	691	+14,6	382 020
7 170	+3,9	960	+27,5	16 176	+10,6	2 476	+47,7	382 024
1 324	+30,1	156	+31,1	2 122	+26,1	321	+4,9	382 028
781	+19,6	78	-59,6	1 260	+7,3	114	-64,9	382 032
.	382 036
206	+43,1	-	-	355	+67,5	-	-	382 040
888	-36,3	105	-30,0	1 683	-30,2	299	-25,1	382 044
292	-11,5	17	+142,9	1 001	+80,0	215	x	382 048
688	+134,0	32	x	1 395	+101,0	69	x	382 052
1 195	+54,8	149	+166,1	2 176	+35,7	343	+77,7	382 056
3 074	+19,0	632	+35,0	5 572	+29,2	1 278	+45,4	382 060
220	-14,1	17	+13,3	390	+0,3	37	+32,1	382 064
4 487	+16,5	1 110	+36,7	7 717	+8,8	1 905	+9,0	382 068
1 038	+31,1	68	+28,3	1 920	+1,1	163	+6,5	382 072
459	-7,3	6	-50,0	1 482	+4,3	28	-12,5	382 076
392 119	+8,5	92 729	+9,2	819 233	+8,5	209 953	+8,4	300 000
1 647	-26,7	417	-24,2	2 705	-25,5	666	-20,6	512 000
7 965	+8,2	1 078	-4,9	17 712	-3,7	2 543	+21,6	513 000
32 245	+7,5	2 528	+13,2	74 925	+1,0	4 555	+6,0	515 000

Noch: 2.1 Kapazität und Leistung der Beherber

Januar

Amtliche Schlüsselnummer	Verwaltungsbezirk	Betriebe		Betten			Mittlere Aufenthaltsdauer ³⁾	
		geöffnete	Veränderung ¹⁾	angebotene	Veränderung ¹⁾	mittlere Auslastung ²⁾	aller Gäste	ausländischer Gäste
554 000	Kreis Borken	116	-0,9	4 966	-3,3	20,5	1,8	2,0
554 004	Ahaus, Stadt	10	-	531	+3,9	13,5	1,5	1,5
554 008	Bocholt, Stadt	14	-6,7	557	-2,5	21,8	1,9	2,2
554 012	Borken, Stadt	14	+7,7	693	-1,4	30,5	1,8	1,7
554 016	Gescher, Stadt	6	+20,0	97	-6,7	16,7	2,8	6,1
554 020	Gronau (Westf.), Stadt	13	-	553	+2,2	23,2	2,1	1,9
554 024	Heek	1	-	175	+4,8	.	.	.
554 028	Heiden	2	-33,3	40	-64,3	.	.	.
554 032	Isselburg, Stadt	5	-	123	+1,7	28,6	1,4	1,3
554 036	Legden	6	-	594	-2,1	18,0	1,6	1,7
554 040	Raesfeld	6	-14,3	196	-23,4	18,2	1,9	7,4
554 044	Reken	9	+12,5	306	-4,1	7,2	1,6	3,3
554 048	Rhede, Stadt	3	-	64	-	27,6	2,4	5,7
554 052	Schöppingen	5	-	116	+1,8	13,0	1,5	1,1
554 056	Stadtlonn, Stadt	4	-	142	+5,2	17,0	1,6	2,5
554 060	Südlohn	4	-	192	-3,5	24,7	1,8	1,6
554 064	Velen	6	-14,3	350	-9,8	23,5	1,3	2,1
554 068	Vreden, Stadt	8	-	237	+5,3	16,1	1,7	1,6
558 000	Kreis Coesfeld	84	-	2 928	-1,3	16,9	1,8	1,7
558 004	Ascheberg	7	-12,5	367	-5,7	15,1	1,6	1,9
558 008	Billerbeck, Stadt	7	-	453	+1,3	32,3	2,4	1,7
558 012	Coesfeld, Stadt	9	-	354	+0,9	31,0	2,1	2,0
558 016	Dülmen, Stadt	16	-	519	-8,3	10,8	1,5	1,5
558 020	Havixbeck	7	-	191	+5,5	8,8	2,4	1,6
558 024	Lüdinghausen, Stadt	9	+12,5	169	+10,5	6,7	1,8	1,9
558 028	Nordkirchen	3	-	52	-	.	.	.
558 032	Nottuln	9	-	359	+2,0	9,4	1,5	1,9
558 036	Olfen, Stadt	4	-	78	+8,3	15,8	2,2	2,7
558 040	Rosendahl	3	-	105	-6,3	.	.	.
558 044	Senden	10	-	281	-3,8	23,1	1,7	1,2
562 000	Kreis Recklinghausen	95	+1,1	4 579	+1,2	25,6	1,9	2,3
562 004	Castrop-Rauxel, Stadt	7	-	408	-6,6	26,2	1,8	2,4
562 008	Datteln, Stadt	6	-	301	+19,0	39,9	2,1	1,9
562 012	Dorsten, Stadt	20	+5,3	635	+15,2	20,3	2,4	3,4
562 014	Gladbeck, Stadt	5	-	473	-	42,7	1,6	1,9
562 016	Haltern am See, Stadt	16	-	832	-5,8	18,6	1,9	2,0
562 020	Herten, Stadt	7	-	267	+5,5	21,3	1,8	2,2
562 024	Marl, Stadt	12	-	459	-2,3	26,7	1,8	2,0
562 028	Oer-Erkenschwick, Stadt	5	-	382	+9,1	23,1	1,9	9,7
562 032	Recklinghausen, Stadt	13	-	729	-4,3	25,8	1,9	2,0
562 036	Waltrop, Stadt	4	-	93	+2,2	25,7	2,0	1,9
566 000	Kreis Steinfurt	174	+3,0	4 715	-0,5	12,0	2,2	2,4
566 004	Altenberge	3	-	106	+3,9	.	.	.
566 008	Emsdetten, Stadt	9	-	296	-1,3	20,0	1,6	1,8
566 012	Greven, Stadt	11	-	369	+2,5	16,7	1,9	1,6
566 016	Hörstel, Stadt	14	+7,7	317	+6,4	20,1	3,4	4,4
566 020	Hopsten	3	-25,0	53	-57,9	15,8	2,4	2,9
566 024	Horstmar, Stadt	5	-	91	+2,2	12,9	2,5	2,0
566 028	Ibbenbüren, Stadt	12	-7,7	390	-0,5	21,1	1,7	1,8
566 032	Ladbergen	8	+14,3	144	-1,4	4,0	1,2	1,3
566 036	Laer	3	-	76	-5,0	17,0	2,5	-
566 040	Lengerich, Stadt	7	+16,7	131	-	7,4	2,2	3,7
566 044	Lienen	11	-	211	-0,9	5,0	4,3	37,0
566 048	Lotte	1	x	14	x	.	.	.
566 052	Metelen	5	-	117	-4,1	16,3	3,1	1,4
566 056	Mettingen	6	-	109	-43,8	4,7	2,5	2,1
566 060	Neuenkirchen	4	-	111	-6,7	24,2	2,0	9,7
566 064	Nordwalde	3	-	123	-	.	.	.
566 068	Ochtrup, Stadt	4	-	61	-12,9	17,5	1,6	1,2
566 072	Recke	6	-14,3	107	-23,0	12,6	1,7	2,3
566 076	Rheine, Stadt	19	+5,6	539	+8,5	19,5	1,6	2,1
566 080	Saerbeck	5	-	208	+7,2	29,2	2,2	1,1
566 084	Steinfurt, Stadt	9	-	246	+13,9	15,7	1,5	1,1
566 088	Tecklenburg, Stadt	20	+11,1	704	+8,3	9,6	3,8	1,5
566 092	Westerkappeln	2	+100,0	30	+100,0	.	.	.
566 096	Wettringen	4	-	162	-	1,3	3,8	2,0

gungsstätten nach Verwaltungsbezirken

2007

Ankünfte				Übernachtungen				Amtliche Schlüsselnummer
aller Gäste	Veränderung ¹⁾	ausländischer Gäste	Veränderung ¹⁾	aller Gäste	Veränderung ¹⁾	ausländischer Gäste	Veränderung ¹⁾	
18 761	+12,7	2 768	+38,1	33 326	+14,0	5 474	+34,4	554 000
1 428	+2,7	218	+18,5	2 185	-3,4	333	+12,5	554 004
2 003	-1,3	245	-3,2	3 750	-2,0	527	-12,5	554 008
3 955	+8,1	155	-17,1	7 089	+5,9	264	-24,8	554 012
329	+40,0	100	+85,2	918	+190,5	607	x	554 016
1 913	+46,9	374	+49,6	3 971	+57,3	702	+60,3	554 020
.	554 024
.	554 028
805	+9,5	434	-9,2	1 091	+10,9	546	-17,9	554 032
1 935	+33,1	564	x	3 046	+30,8	954	x	554 036
583	+12,3	31	-16,2	1 106	-23,8	228	-70,6	554 040
689	+18,2	81	x	1 131	+33,1	265	x	554 044
231	+12,1	13	-50,0	548	+30,5	74	+64,4	554 048
315	+21,2	27	+8,0	468	-4,3	31	+3,3	554 052
470	+63,2	31	+287,5	747	+29,7	78	+387,5	554 056
837	+3,7	230	+10,0	1 472	+33,0	371	+53,9	554 060
1 905	+15,5	115	+19,8	2 545	+11,9	238	+7,7	554 064
689	+17,6	130	+25,0	1 181	+17,0	212	+53,6	554 068
9 301	+15,2	637	+64,2	17 190	+11,5	1 057	+18,4	558 000
1 073	-0,4	40	-29,8	1 691	-1,1	77	-25,2	558 004
1 734	+3,8	260	+198,9	4 232	+8,6	438	+33,5	558 008
1 602	+10,8	68	-2,9	3 397	+23,6	137	+7,0	558 012
1 679	+21,5	67	-1,5	2 562	+25,5	100	-9,9	558 016
210	+18,6	33	-2,9	511	+12,6	54	-34,9	558 020
391	-12,5	30	+114,3	685	-7,4	58	+262,5	558 024
.	558 028
677	-10,9	29	+61,1	1 048	-35,6	56	+60,0	558 032
175	+62,0	6	+20,0	383	+50,2	16	+23,1	558 036
.	558 040
1 195	+54,4	67	+157,7	2 008	+31,1	81	+26,6	558 044
20 981	+9,6	2 720	+44,5	39 558	-2,0	6 298	+53,9	562 000
1 846	+11,5	192	+34,3	3 320	+10,0	454	+32,4	562 004
1 977	+15,9	41	-14,6	4 225	+11,9	79	-19,4	562 008
1 594	+38,1	244	+180,5	3 894	+52,5	831	+78,3	562 012
3 908	-8,7	1 122	+33,9	6 263	-42,7	2 150	+18,8	562 014
3 501	+16,0	101	-17,9	6 707	+7,6	205	-13,1	562 016
988	+0,9	61	+13,0	1 766	-2,8	135	+32,4	562 020
2 037	+5,8	241	+35,4	3 643	+6,1	484	+51,7	562 024
1 668	-6,2	68	-16,0	3 159	-15,6	658	+391,0	562 028
3 098	+32,0	608	+91,8	5 841	+37,2	1 224	+124,2	562 032
364	+23,8	42	+200,0	740	+20,9	78	+105,3	562 036
15 081	-0,1	1 310	-12,4	33 270	+8,0	3 081	-3,4	566 000
.	566 004
1 142	+14,8	35	-36,4	1 836	-8,5	64	-66,8	566 008
1 237	+0,3	40	-53,5	2 344	+17,1	64	-51,5	566 012
565	-19,9	104	-46,1	1 929	+20,2	456	+42,5	566 016
108	-86,9	23	+228,6	259	-80,5	66	+266,7	566 020
145	+68,6	10	+42,9	363	+109,8	20	+42,9	566 024
1 758	+13,3	147	-25,8	3 076	+12,7	271	-17,4	566 028
787	+6,8	169	+70,7	966	+2,3	220	+91,3	566 032
160	+39,1	-	-100,0	401	+76,7	-	-100,0	566 036
406	+57,4	67	+28,8	892	+59,6	245	+36,9	566 040
181	-9,0	8	-42,9	778	+3,2	296	-4,2	566 044
.	566 048
193	+58,2	28	+100,0	593	+21,0	39	-40,0	566 052
155	-65,1	14	-17,6	392	-51,6	29	+7,4	566 056
408	+27,9	17	-34,6	832	+38,0	165	+37,5	566 060
.	566 064
202	-16,5	27	-55,7	330	+4,8	32	-51,5	566 068
253	+7,7	35	+45,8	419	-16,9	79	+21,5	566 072
2 078	+1,3	314	+18,0	3 223	+12,6	659	+19,6	566 076
863	-5,7	61	+13,0	1 884	-14,3	67	-8,2	566 080
735	+42,2	42	-19,2	1 123	-1,3	48	-63,6	566 084
2 187	+25,3	166	-33,3	8 378	+36,9	244	-27,4	566 088
.	566 092
89	-2,2	2	x	341	+65,5	4	x	566 096

Noch: 2.1 Kapazität und Leistung der Beherber

Januar

Amtliche Schlüsselnummer	Verwaltungsbezirk	Betriebe		Betten			Mittlere Aufenthaltsdauer ³⁾	
		geöffnete	Veränderung ¹⁾	angebotene	Veränderung ¹⁾	mittlere Auslastung ²⁾	aller Gäste	ausländischer Gäste
570 000	Kreis Warendorf	72	-2,7	2 240	+1,0	18,8	2,1	2,6
570 004	Ahlen, Stadt	7	-30,0	206	-15,9	26,3	2,1	1,9
570 008	Beckum, Stadt	7	-	196	+1,6	23,7	2,0	2,4
570 012	Beelen	2	-	34	+6,3	.	.	.
570 016	Drensteinfurt, Stadt	5	+25,0	97	+18,3	9,6	1,8	1,2
570 020	Ennigerloh, Stadt	4	-	97	-	21,3	2,1	2,5
570 024	Everswinkel	5	-	136	-	13,5	5,3	1,8
570 028	Oelde, Stadt	9	+12,5	402	+3,6	19,6	1,8	2,2
570 032	Ostbevern	3	-	63	-	15,8	1,3	2,1
570 036	Sassenberg, Stadt	5	-	59	+5,4	1,1	2,3	2,0
570 040	Sendenhorst, Stadt	3	-25,0	96	-7,7	.	.	.
570 044	Telgte, Stadt	5	-	187	+4,5	19,2	1,4	2,3
570 048	Wadersloh	4	-	101	-5,6	20,6	2,2	2,3
570 052	Warendorf, Stadt	13	-	566	+5,6	26,7	2,4	3,7
500 000	Reg.-Bez. Münster	656	-	28 911	-0,1	21,3	2,1	2,1
711 000	Kreisfreie Stadt Bielefeld	61	-1,6	3 893	+3,7	27,1	1,7	2,0
754 000	Kreis Gütersloh	92	-5,2	3 305	-2,8	26,5	1,9	2,6
754 004	Borgholzhausen, Stadt	2	-33,3	42	-50,6	.	.	.
754 008	Gütersloh, Stadt	18	-5,3	804	-5,1	30,2	2,1	2,8
754 012	Halle (Westf.), Stadt	10	+11,1	473	+4,4	41,8	2,1	3,3
754 016	Harsewinkel, Stadt	9	-	402	+1,5	37,6	1,8	2,2
754 020	Herzebrock-Clarholz	3	-	89	+21,9	12,4	1,7	4,6
754 024	Langenberg	2	-	42	+2,4	.	.	.
754 028	Rheda-Wiedenbrück, Stadt	12	-	503	+6,6	28,7	1,8	2,9
754 032	Rietberg, Stadt	6	-	156	-2,5	18,6	1,8	1,7
754 036	Schloß Holte-Stukenbrock, Stadt	8	-11,1	251	-4,2	17,7	1,9	3,0
754 040	Steinhagen	3	-	81	-	.	.	.
754 044	Verl	7	-12,5	180	-1,1	24,3	1,7	1,9
754 048	Versmold, Stadt	5	-16,7	143	-26,7	8,2	1,6	3,0
754 052	Werther (Westf.), Stadt	7	-12,5	139	-8,6	15,7	2,3	2,5
758 000	Kreis Herford	62	-4,6	2 681	-3,0	26,7	4,0	2,2
758 004	Bünde, Stadt	7	-	224	+14,9	34,2	5,4	1,1
758 008	Enger, Stadt	1	-	19	-	.	.	.
758 012	Herford, Stadt	12	-14,3	432	-11,5	15,3	1,8	2,0
758 016	Hiddenhausen	6	-	212	-0,5	18,0	1,8	1,2
758 020	Kirchlengern	1	-	17	-	.	.	.
758 024	Löhne, Stadt	9	-	446	-15,5	41,5	6,7	2,1
758 028	Rödinghausen	7	-12,5	247	+1,2	30,9	2,8	9,7
758 032	Spenge, Stadt	3	-	79	+14,5	.	.	.
758 036	Vlotho, Stadt	16	-	1 005	+1,3	27,4	6,3	3,4
762 000	Kreis Höxter	129	-5,1	6 303	-5,7	33,8	5,5	3,0
762 004	Bad Driburg, Stadt	39	-2,5	2 967	-1,5	57,0	12,4	2,9
762 008	Beverungen, Stadt	17	-5,6	559	+3,5	12,3	2,4	2,0
762 012	Borgentreich, Stadt	1	-50,0	10	-64,3	-	-	-
762 016	Brakel, Stadt	10	-16,7	349	-33,4	14,9	2,3	1,5
762 020	Höxter, Stadt	22	-	835	+4,1	9,4	1,7	2,0
762 024	Marienmünster, Stadt	9	-10,0	252	-1,6	10,3	5,7	15,0
762 028	Nieheim, Stadt	9	-	548	-16,5	21,2	3,2	43,8
762 032	Steinheim, Stadt	2	-	55	-	.	.	.
762 036	Warburg, Stadt	16	-5,9	505	-7,8	28,4	2,3	3,3
762 040	Willebadessen, Stadt	4	-	223	-14,2	29,8	2,5	2,8
766 000	Kreis Lippe	241	-4,4	11 270	-4,3	20,2	4,5	2,6
766 004	Augustdorf	1	-	15	-	.	.	.
766 008	Bad Salzuflen, Stadt	56	-12,5	3 880	-7,2	42,6	7,8	3,1
766 012	Barntrup, Stadt	2	-	32	-	.	.	.
766 016	Blomberg, Stadt	9	-	539	-3,6	12,0	2,0	2,3
766 020	Detmold, Stadt	22	-	827	-1,8	20,1	1,6	1,4
766 024	Dörentrup	9	+12,5	276	+10,4	5,7	2,1	1,4
766 028	Extertal	12	-	892	+0,1	8,3	4,8	4,0
766 032	Horn-Bad Meinberg, Stadt	48	-12,7	2 386	-5,1	19,0	4,2	2,9

Noch: 2.1 Kapazität und Leistung der Beherber

Januar

Amtliche Schlüsselnummer	Verwaltungsbezirk	Betriebe		Betten			Mittlere Aufenthaltsdauer ³⁾	
		geöffnete	Veränderung ¹⁾	angebotene	Veränderung ¹⁾	mittlere Auslastung ²⁾	aller Gäste	ausländischer Gäste
	Noch: Kreis Lippe							
766 036	Kalletal	9	-10,0	178	-3,3	1,4	1,8	2,0
766 040	Lage, Stadt	17	-	496	-13,4	18,5	3,7	3,5
766 044	Lemgo, Stadt	10	+11,1	316	+6,8	19,8	1,8	2,2
766 048	Leopoldshöhe	3	-	50	-	22,3	2,5	2,6
766 052	Lügde, Stadt	13	-7,1	415	-13,4	5,1	3,7	3,3
766 056	Oerlinghausen, Stadt	9	+12,5	388	-18,0	25,3	4,2	8,5
766 060	Schieder-Schwalenberg, Stadt	17	+21,4	544	+36,7	2,2	3,3	1,8
766 064	Schlangen	4	-	36	-	9,4	3,8	1,3
770 000	Kreis Minden-Lübbecke	123	-0,8	7 599	-1,8	40,9	5,5	2,0
770 004	Bad Oeynhausen, Stadt	32	-8,6	4 012	-4,6	57,7	9,2	1,9
770 008	Espelkamp, Stadt	6	-	182	-4,2	19,5	1,6	2,5
770 012	Hille	7	-	188	-3,6	36,8	4,1	1,1
770 016	Hüllhorst	3	-25,0	174	+1,2	30,4	2,0	1,8
770 020	Lübbecke, Stadt	2	-	58	-	.	.	.
770 024	Minden, Stadt	17	-	810	+3,1	24,1	1,6	1,6
770 028	Petershagen, Stadt	16	+6,7	623	+1,5	30,3	9,5	7,9
770 032	Porta Westfalica, Stadt	14	+7,7	605	-1,6	14,0	1,9	1,7
770 036	Preußisch-Oldendorf, Stadt	15	+7,1	647	+3,9	33,3	12,9	14,0
770 040	Rahden, Stadt	5	-	170	+18,9	24,2	2,5	2,1
770 044	Stemwede	6	-	130	-6,5	.	.	.
774 000	Kreis Paderborn	110	-0,9	5 096	-1,4	27,9	3,0	2,3
774 004	Altenbeken	4	-	65	-7,1	.	.	.
774 008	Bad Lippspringe, Stadt	17	+6,3	1 460	+3,3	41,4	5,3	2,3
774 012	Borchen	7	-22,2	225	-29,9	20,7	2,7	1,8
774 016	Büren, Stadt	11	+10,0	404	+3,9	19,6	2,2	2,3
774 020	Delbrück, Stadt	6	-	193	+0,5	22,2	1,6	1,4
774 024	Hövelhof	10	-	243	-1,6	11,9	2,2	1,8
774 028	Lichtenau, Stadt	10	-9,1	508	+0,4	10,8	3,0	2,8
774 032	Paderborn, Stadt	27	-	1 147	-1,1	28,7	1,8	2,3
774 036	Salzkotten, Stadt	3	-	89	-10,1	.	.	.
774 040	Bad Wünnenberg, Stadt	15	-	762	-0,9	31,3	5,5	2,5
700 000	Reg.-Bez. Detmold	818	-3,4	40 147	-2,7	28,5	3,7	2,3
	Kreisfreie Städte							
911 000	Bochum	40	+2,6	3 080	-6,5	37,4	1,7	2,0
913 000	Dortmund	66	+4,8	5 497	+6,7	38,1	1,6	1,8
914 000	Hagen	23	-4,2	1 457	-0,9	36,4	2,4	2,0
915 000	Hamm	25	-3,8	1 000	+1,6	31,1	1,8	1,6
916 000	Herne	9	-	454	+0,7	20,4	1,8	1,9
954 000	Ennepe-Ruhr-Kreis	60	-	2 987	+3,1	29,7	2,6	2,3
954 004	Breckerfeld, Stadt	5	-	253	+0,8	.	.	.
954 008	Ennepetal, Stadt	5	-	312	-	65,4	9,0	1,4
954 012	Gevelsberg, Stadt	2	-	92	-	.	.	.
954 016	Hattingen, Stadt	12	-	556	+16,1	23,3	2,1	2,7
954 020	Herdecke, Stadt	6	-	413	-	35,1	2,6	1,9
954 024	Schwelm, Stadt	9	-	380	+8,3	26,3	1,9	1,7
954 028	Sprockhövel, Stadt	6	-	415	-	21,8	2,5	1,9
954 032	Wetter (Ruhr), Stadt	5	-	204	-9,7	21,7	1,5	1,6
954 036	Witten, Stadt	10	-	362	+1,1	31,3	2,3	2,8
958 000	Hochsauerlandkreis	521	-1,7	23 718	-4,1	31,0	3,6	3,5
958 004	Arnsberg, Stadt	21	-4,5	1 280	-1,8	27,8	3,6	2,6
958 008	Bestwig	21	-4,5	797	-16,2	13,2	2,5	3,1
958 012	Brilon, Stadt	31	-8,8	1 306	-1,7	24,1	4,7	3,6
958 016	Eslohe (Sauerland)	31	+6,9	1 056	+0,6	25,2	3,8	3,2
958 020	Hallenberg, Stadt	16	-5,9	620	-2,4	22,7	2,9	2,9
958 024	Marsberg, Stadt	6	-	133	-9,5	12,4	2,3	-
958 028	Medebach, Stadt	23	-4,2	3 985	+0,5	63,9	4,0	4,1
958 032	Meschede, Stadt	34	+6,3	1 212	+12,0	18,5	2,8	2,3
958 036	Olsberg, Stadt	38	+2,7	1 262	+3,7	20,9	3,6	3,2
958 040	Schmallenberg, Stadt	124	-1,6	4 573	-0,3	35,5	4,4	3,2
958 044	Sundern (Sauerland), Stadt	40	-7,0	1 333	-5,5	8,3	2,2	2,1
958 048	Winterberg, Stadt	136	-1,4	6 161	-12,6	29,8	3,1	3,1

gungsstätten nach Verwaltungsbezirken

2007

Ankünfte				Übernachtungen				Amtliche Schlüsselnummer
aller Gäste	Veränderung ¹⁾	ausländischer Gäste	Veränderung ¹⁾	aller Gäste	Veränderung ¹⁾	ausländischer Gäste	Veränderung ¹⁾	
194	+59,0	7	-58,8	357	+6,6	14	-77,0	766 036
764	+2,8	15	-42,3	2 813	+37,6	52	-44,7	766 040
1 103	+29,3	106	-26,4	1 941	+17,9	228	-26,5	766 044
136	-24,9	17	+183,3	346	-21,5	45	+55,2	766 048
658	+43,0	57	+72,7	2 445	+71,8	189	+47,7	766 052
721	+2,3	33	+175,0	3 045	-23,0	282	+108,9	766 056
382	+19,0	20	-47,4	1 268	+67,3	35	-55,1	766 060
37	-43,1	4	-	141	-14,0	5	+25,0	766 064
18 615	+6,8	1 999	+41,4	102 085	+2,3	3 917	+24,5	770 000
7 792	+1,9	874	+62,2	71 708	-1,7	1 678	+56,7	770 004
1 089	+22,1	179	+123,8	1 735	+6,7	450	+104,5	770 008
474	+96,7	7	+133,3	1 951	+32,2	8	+100,0	770 012
809	-9,6	53	-11,7	1 641	-7,6	96	-25,0	770 016
.	770 020
3 877	+14,3	514	+23,0	6 048	+21,2	832	+15,1	770 024
580	-17,0	14	-12,5	5 507	+6,6	110	+103,7	770 028
2 400	+15,6	184	+85,9	4 564	+22,4	315	+43,8	770 032
512	-16,2	8	-72,4	6 586	+7,3	112	-70,4	770 036
514	-0,4	109	+11,2	1 277	+12,7	230	+24,3	770 040
.	770 044
15 660	+1,0	1 932	+0,3	47 721	+0,3	4 463	+0,3	774 000
.	774 004
3 505	+4,1	231	-4,5	18 743	+5,5	524	-3,3	774 008
536	-24,9	74	-16,9	1 447	-55,3	133	-2,2	774 012
1 111	+46,0	82	+7,9	2 457	+78,3	188	+72,5	774 016
980	+8,0	55	+61,8	1 601	+4,9	79	+46,3	774 020
653	+9,9	64	+56,1	1 463	+74,2	112	+83,6	774 024
566	+46,3	51	+104,0	1 700	+61,4	145	+178,8	774 028
6 615	+0,9	1 165	+0,2	12 161	-2,7	2 667	+2,7	774 032
.	774 036
1 351	-21,9	119	-34,3	7 399	-13,1	303	-53,5	774 040
109 658	+2,7	12 206	+16,9	402 426	+0,9	27 986	+17,3	700 000
.
20 807	-1,3	2 662	+22,6	35 377	-5,8	5 261	+26,0	911 000
40 440	+13,2	7 740	+31,4	65 880	+18,1	13 723	+41,7	913 000
6 729	+9,2	539	+6,7	16 302	+39,3	1 060	-11,6	914 000
5 441	+3,7	1 136	+48,9	9 635	+12,1	1 870	+27,4	915 000
1 597	+1,1	101	+38,4	2 858	+4,6	193	-21,5	916 000
.
10 624	+7,3	1 058	+34,6	27 993	+9,1	2 452	+53,3	954 000
.	954 004
701	+12,0	16	-23,8	6 323	-2,5	22	-29,0	954 008
.	954 012
2 150	-1,1	340	+29,8	4 596	+23,6	926	+75,0	954 016
1 735	+23,7	193	+138,3	4 492	+34,3	375	+148,3	954 020
1 566	+1,6	167	-10,7	3 044	-0,4	285	-20,6	954 024
1 133	+18,5	18	-60,0	2 799	-9,4	35	-47,0	954 028
790	-5,6	38	+26,7	1 224	-14,8	59	+37,2	954 032
1 520	+1,7	244	+73,0	3 518	+16,2	682	+77,6	954 036
.
74 374	-23,0	20 105	-33,7	265 136	-17,3	69 542	-26,6	958 000
3 149	-19,1	406	-35,5	11 385	-7,3	1 069	-34,7	958 004
1 869	-1,6	296	+2,8	4 759	-8,1	917	+17,0	958 008
1 939	-5,6	807	+146,0	9 189	-6,7	2 878	+272,3	958 012
2 182	-9,9	102	-40,0	8 262	-4,6	329	-42,9	958 016
1 523	-27,8	706	-16,4	4 366	-29,5	2 069	-12,0	958 020
219	-14,5	-	-100,0	495	-8,5	-	-100,0	958 024
19 724	-16,6	7 556	-29,9	78 901	-12,1	30 990	-27,0	958 028
3 916	-5,2	367	+8,9	11 013	+10,3	836	-0,1	958 032
3 398	-7,8	669	-34,0	12 092	-14,8	2 153	-18,9	958 036
11 587	-18,4	1 850	-16,5	50 779	-7,7	5 984	-14,7	958 040
2 834	-4,6	213	-39,8	6 320	-5,8	446	-36,5	958 044
22 034	-37,6	7 133	-46,4	67 575	-33,8	21 871	-37,3	958 048

Noch: **2.1 Kapazität und Leistung der Beherber**

Januar

Amtliche Schlüsselnummer	Verwaltungsbezirk	Betriebe		Betten			Mittlere Aufenthaltsdauer ³⁾	
		geöffnete	Veränderung ¹⁾	angebotene	Veränderung ¹⁾	mittlere Auslastung ²⁾	aller Gäste	ausländischer Gäste
962 000	Märkischer Kreis	115	+1,8	4 209	+3,4	19,3	2,0	2,3
962 004	Altena, Stadt	9	+12,5	323	+10,6	17,1	2,0	2,2
962 008	Balve, Stadt	7	-	330	+2,8	10,4	1,7	-
962 012	Halver, Stadt	3	-	66	-	26,1	1,8	2,6
962 016	Hemer, Stadt	3	-	294	-	9,5	3,3	2,0
962 020	Herscheid	4	-33,3	55	-42,7	18,1	2,7	2,9
962 024	Iserlohn, Stadt	17	-	627	-1,4	27,6	1,7	2,1
962 028	Kierspe, Stadt	5	+25,0	68	+23,6	.	.	.
962 032	Lüdenscheid, Stadt	15	+7,1	796	+6,7	25,5	2,1	2,6
962 036	Meinerzhagen, Stadt	17	+6,3	768	+13,3	16,7	2,0	3,4
962 040	Menden (Sauerland), Stadt	12	-	229	-2,6	18,4	1,9	1,6
962 044	Nachrodt-Wiblingwerde	4	-	206	-3,7	11,9	1,7	1,7
962 048	Neuenrade, Stadt	6	-	152	+9,4	25,4	2,0	2,0
962 052	Plettenberg, Stadt	5	-	144	+4,3	15,8	2,2	6,8
962 056	Schalksmühle	2	-	35	-	.	.	.
962 060	Werdohl, Stadt	6	-	116	-7,2	13,7	2,4	2,6
966 000	Kreis Olpe	138	-1,4	4 875	-2,1	13,5	2,3	2,6
966 004	Attendorf, Stadt	25	-	759	-1,7	18,3	2,3	2,7
966 008	Drolshagen, Stadt	12	-	219	-0,9	2,6	1,9	2,0
966 012	Finnentrop	10	-	409	-3,8	12,2	2,0	5,0
966 016	Kirchhundem	20	-9,1	662	-14,4	18,2	2,9	3,5
966 020	Lennestadt, Stadt	42	-2,3	1 490	-1,3	17,3	2,3	2,1
966 024	Olpe, Stadt	18	-	1 031	+4,0	10,1	2,4	1,9
966 028	Wenden	11	+10,0	305	+5,5	19,9	2,0	2,6
970 000	Kreis Siegen-Wittgenstein	142	-	5 621	+1,1	30,9	4,0	2,3
970 004	Bad Berleburg, Stadt	35	-2,8	1 814	-1,6	47,5	13,5	3,6
970 008	Burbach	7	-	238	-	34,7	3,2	4,9
970 012	Erndtebrück	1	-50,0	28	+47,4	.	.	.
970 016	Freudenberg, Stadt	9	-	285	-1,0	19,7	1,6	1,4
970 020	Hilchenbach, Stadt	20	+11,1	711	+1,6	17,1	6,2	2,7
970 024	Kreuztal, Stadt	6	-	107	-	24,2	2,4	1,9
970 028	Bad Laasphe, Stadt	16	-5,9	923	+2,6	30,3	3,5	2,4
970 032	Netphen, Stadt	13	-	297	+2,8	19,8	2,0	2,1
970 036	Neunkirchen	3	-	69	-	.	.	.
970 040	Siegen, Stadt	21	-	759	-4,8	38,1	1,7	1,9
970 044	Wilnsdorf	11	+10,0	390	+25,8	21,1	1,9	1,5
974 000	Kreis Soest	164	+3,8	8 150	+2,1	21,5	4,0	2,0
974 004	Anröchte	2	-	41	-	.	.	.
974 008	Bad Sassendorf	38	-	2 166	-2,3	40,5	8,1	2,1
974 012	Ense	3	-	50	-5,7	13,7	1,5	1,0
974 016	Erwitte, Stadt	20	+17,6	863	+6,5	30,0	6,9	2,7
974 020	Geseke, Stadt	3	-	759	-	5,1	1,4	1,2
974 024	Lippetal	6	-	58	-9,4	1,9	1,8	2,0
974 028	Lippstadt, Stadt	27	+12,5	1 489	+9,7	39,0	4,6	2,0
974 032	Möhnesee	17	+6,3	863	+13,6	20,4	2,2	3,1
974 036	Rüthen, Stadt	7	-	269	-	0,9	2,0	2,2
974 040	Soest, Stadt	13	-	745	-0,4	22,3	1,9	1,9
974 044	Warstein, Stadt	17	-5,6	506	-10,9	11,7	2,3	4,1
974 048	Welver	1	-	26	-	.	.	.
974 052	Werl, Stadt	7	-	269	-	33,4	1,5	1,4
974 056	Wickede (Ruhr)	3	-	46	+2,2	16,5	1,5	1,7
978 000	Kreis Unna	61	-1,6	2 544	-2,2	24,0	1,9	2,2
978 004	Bergkamen, Stadt	5	-	114	+1,8	9,8	1,6	3,4
978 008	Bönen	1	-	11	-	.	.	.
978 012	Fröndenber/Ruhr, Stadt	3	-	110	-	19,4	1,5	1,5
978 016	Holzwickede	3	-	211	+2,4	.	.	.
978 020	Kamen, Stadt	7	-22,2	322	-9,6	23,8	1,6	1,8
978 024	Lünen, Stadt	9	-	591	-1,8	20,7	2,3	2,9
978 028	Schwerte, Stadt	10	+11,1	366	-11,8	22,2	1,9	2,0
978 032	Selm, Stadt	3	-	72	-	10,9	1,4	1,5
978 036	Unna, Stadt	10	-	418	+0,7	26,2	2,3	3,9
978 040	Werne, Stadt	10	-	329	+9,3	22,3	1,9	1,8
900 000	Reg.-Bez. Arnsberg	1 364	-0,1	63 592	-0,9	27,8	2,8	2,7
	Nordrhein-Westfalen	5 080	-0,9	273 021	-	28,6	2,3	2,2

gungsstätten nach Verwaltungsbezirken

2007

Ankünfte				Übernachtungen				Amtliche Schlüsselnummer
aller Gäste	Veränderung ¹⁾	ausländischer Gäste	Veränderung ¹⁾	aller Gäste	Veränderung ¹⁾	ausländischer Gäste	Veränderung ¹⁾	
12 944	+1,2	1 404	-7,9	25 578	+1,6	3 299	-5,9	962 000
846	+37,6	51	+88,9	1 705	+8,3	113	+98,2	962 004
600	-37,2	-	-	1 041	-35,7	-	-	962 008
300	-10,2	40	+90,5	534	+4,1	103	+60,9	962 012
259	+7,0	27	+22,7	867	+108,9	54	+125,0	962 016
115	-55,3	14	-54,8	309	-45,0	40	-56,5	962 020
3 174	+8,5	520	+20,6	5 362	+3,6	1 076	+18,1	962 024
.	962 028
2 953	+5,6	521	-14,4	6 302	+4,3	1 375	-17,2	962 032
2 135	+13,3	50	-35,1	4 308	+10,5	168	+15,9	962 036
669	+0,6	38	+11,8	1 303	+7,7	60	-7,7	962 040
449	-21,0	23	-45,2	762	-25,1	38	-55,8	962 044
604	-21,3	98	-46,7	1 198	+0,2	199	-32,5	962 048
316	+0,3	6	-64,7	706	-5,2	41	-30,5	962 052
.	962 056
206	-16,3	9	-62,5	492	-25,9	23	-34,3	962 060
12 103	-1,1	815	-15,1	28 250	-7,4	2 091	-31,3	966 000
2 573	+8,1	300	+57,9	6 007	-0,1	808	+60,6	966 004
352	-14,6	54	+42,1	684	-36,5	108	+63,6	966 008
926	+12,0	53	-77,8	1 846	-34,5	264	-82,0	966 012
1 263	-9,6	26	-58,1	3 660	-10,9	91	-38,9	966 016
3 341	+7,6	173	-20,3	7 763	+0,1	370	-20,8	966 020
2 722	-13,0	131	-5,1	6 407	-5,2	249	+22,1	966 024
926	-6,5	78	+2,6	1 883	-4,4	201	+8,1	966 028
16 047	+3,6	1 843	-13,4	64 242	+0,3	4 148	-11,4	970 000
1 972	-9,5	29	-65,9	26 710	-7,2	104	-52,1	970 004
806	+50,7	154	+148,4	2 563	+35,6	758	+152,7	970 008
.	970 012
1 067	+26,9	161	+22,0	1 737	+15,8	221	+22,8	970 016
1 500	+28,4	152	-1,9	9 315	+25,8	412	-31,1	970 020
339	-15,3	39	-2,5	804	+2,9	75	-21,1	970 024
2 615	-13,3	212	-41,8	9 233	-10,9	517	-45,9	970 028
894	+14,9	30	+42,9	1 820	-4,8	64	-66,0	970 032
.	970 036
5 232	+3,1	869	-23,6	8 959	+5,3	1 609	-14,9	970 040
1 356	+13,8	140	+337,5	2 551	+14,2	210	+156,1	970 044
18 507	-4,3	1 159	+33,7	74 872	-3,6	2 343	+13,0	974 000
3 865	-10,9	57	+42,5	31 473	-4,3	121	+23,5	974 004
139	+1,5	7	-56,3	213	-13,8	7	-74,1	974 008
1 281	+6,2	110	+111,5	8 858	-2,0	302	+70,6	974 012
848	+37,0	281	x	1 191	+17,5	334	x	974 016
98	+100,0	6	+100,0	172	+72,0	12	+33,3	974 020
3 425	-14,1	327	+9,4	15 889	-4,3	661	-0,2	974 024
2 460	+10,3	46	-36,1	5 454	-7,9	143	-15,9	974 028
413	-16,7	38	+153,3	815	-24,3	82	+26,2	974 032
2 653	-13,4	118	-25,8	5 115	-4,1	225	-36,8	974 036
1 060	-5,0	72	-41,9	2 411	+2,4	292	-21,3	974 040
.	974 044
1 905	+6,3	76	+38,2	2 782	+9,2	110	+34,1	974 048
158	+30,6	9	+12,5	235	+9,8	15	+7,1	974 052
9 945	+4,1	1 518	+5,1	18 743	+4,2	3 397	+19,2	978 000
207	-21,9	14	-36,4	330	-27,9	47	+104,3	978 004
.	978 008
434	+12,4	51	+27,5	663	+0,3	78	-6,0	978 012
.	978 016
1 490	-2,9	154	+3,4	2 377	-13,9	281	+0,7	978 020
1 648	-0,2	210	+22,8	3 714	+10,0	610	+16,2	978 024
1 304	-14,9	30	+130,8	2 521	-6,1	59	+118,5	978 028
166	+30,7	43	+258,3	226	+34,5	63	+270,6	978 032
1 481	-16,1	217	-20,2	3 395	-2,5	837	+46,8	978 036
1 215	+17,5	197	-27,0	2 271	+21,2	361	-22,5	978 040
229 558	-6,6	40 080	-15,5	634 866	-6,3	109 379	-15,4	900 000
1 182 808	+3,0	247 905	+4,1	2 739 630	+1,9	557 374	+2,4	

2.2 Kapazität und Leistung der Beherbergungs

Januar

Lfd. Nr.	Gemeindeguppe Betriebsart	Betriebe		Betten			Mittlere Aufenthaltsdauer ³⁾	
		geöffnete	Veränderung ¹⁾	angebotene	Veränderung ¹⁾	mittlere Auslastung ²⁾	aller Gäste	ausländischer Gäste
1	Mineral-, Moor-, Sole- und Thermalbäder	340	-3,4	23 815	-2,1	42,2	5,4	2,1
2	Hotels	101	-3,8	6 915	-1,5	28,9	2,0	2,0
3	Gasthöfe	12	-7,7	187	-2,1	10,6	2,2	2,7
4	Pensionen	97	-4,0	2 387	-6,7	15,6	4,9	9,1
5	Hotels garnis	39	+2,6	2 072	+2,1	24,9	1,8	1,8
6	Erholungs-, Ferien- und Schulungsheime und Boardinghouses	15	-	1 113	+3,0	27,7	2,6	2,0
7	Ferienhäuser, -wohnungen, -zentren	18	-14,3	369	-11,5	12,4	19,8	-
8	Hütten, Jugendherbergen u. Ä.	5	-	541	-	14,9	2,3	2,4
9	Vorsorge- und Reha-Kliniken	49	-3,9	10 231	-2,5	67,6	20,2	28,2
10	Campingplätze	4	+33,3	.	.	.	1,8	1,7
11	Heilklimatische Kurorte	167	-2,9	8 243	-11,2	32,6	3,5	3,1
12	Hotels	54	-	2 928	-2,7	35,0	2,7	3,0
13	Gasthöfe	15	-6,3	344	-5,2	25,0	3,4	2,8
14	Pensionen	35	-2,8	572	-2,9	27,2	3,5	3,4
15	Hotels garnis	5	-	494	+1,0	30,0	2,6	2,1
16	Erholungs-, Ferien- und Schulungsheime und Boardinghouses	23	-4,2	1 693	-3,3	33,3	3,1	2,7
17	Ferienhäuser, -wohnungen, -zentren	21	-4,5	1 314	-39,6	32,1	3,7	3,6
18	Hütten, Jugendherbergen u. Ä.	8	-	373	-1,3	34,7	2,4	1,5
19	Vorsorge- und Reha-Kliniken	2	-	525	-	.	.	.
20	Campingplätze	4	-20,0
21	Kneippkurorte	174	+1,8	7 095	+3,2	15,6	3,2	2,8
22	Hotels	67	+4,7	2 831	+7,4	26,8	2,1	3,0
23	Gasthöfe	23	-8,0	376	-8,5	9,7	2,8	3,0
24	Pensionen	12	-	276	+0,4	.	.	.
25	Hotels garnis	8	-	320	-7,2	24,6	1,3	1,3
26	Erholungs-, Ferien- und Schulungsheime und Boardinghouses	14	-	839	+7,4	26,3	3,3	1,4
27	Ferienhäuser, -wohnungen, -zentren	25	+4,2	901	-0,2	14,6	5,0	5,2
28	Hütten, Jugendherbergen u. Ä.	9	-10,0	783	-1,6	15,2	2,3	2,0
29	Vorsorge- und Reha-Kliniken	6	+20,0	769	+6,1	.	.	.
30	Campingplätze	10	+11,1	.	.	.	4,5	4,3
31	Kneippheilstädter	202	-1,9	8 269	-0,6	36,4	5,0	3,1
32	Hotels	52	-	2 594	-1,1	35,8	2,8	3,3
33	Gasthöfe	37	-5,1	747	-0,7	20,1	3,4	2,8
34	Pensionen	43	-2,3	634	-4,1	.	.	.
35	Hotels garnis	9	-	181	+10,4	7,1	1,7	2,1
36	Erholungs-, Ferien- und Schulungsheime und Boardinghouses	9	-	634	-0,2	39,8	3,1	-
37	Ferienhäuser, -wohnungen, -zentren	34	-	885	+3,4	22,4	4,0	3,1
38	Hütten, Jugendherbergen u. Ä.	4	-	306	-8,9	17,0	2,1	2,0
39	Vorsorge- und Reha-Kliniken	12	-7,7	2 288	-0,2	61,0	26,3	38,0
40	Campingplätze	2	-
41	Heilbäder zusammen	883	-2,0	47 422	-2,8	33,8	4,6	2,6
42	Hotels	274	-0,4	15 268	-0,1	30,9	2,3	2,6
43	Gasthöfe	87	-6,5	1 654	-3,7	17,7	3,2	2,8
44	Pensionen	187	-3,1	3 869	-5,3	15,7	4,0	3,5
45	Hotels garnis	61	+1,7	3 067	+1,3	24,7	1,8	1,7
46	Erholungs-, Ferien- und Schulungsheime und Boardinghouses	61	-1,6	4 279	+0,7	31,5	3,0	2,0
47	Ferienhäuser, -wohnungen, -zentren	98	-3,0	3 469	-20,3	23,0	4,1	3,7
48	Hütten, Jugendherbergen u. Ä.	26	-3,7	2 003	-2,3	19,2	2,3	2,0
49	Vorsorge- und Reha-Kliniken	69	-2,8	13 813	-1,6	67,7	21,3	29,2
50	Campingplätze	20	+5,3	.	.	.	2,6	2,7

stätten nach Gemeindegruppen und Betriebsarten

2007

Ankünfte				Übernachtungen				Lfd. Nr.
aller Gäste	Veränderung ¹⁾	ausländischer Gäste	Veränderung ¹⁾	aller Gäste	Veränderung ¹⁾	ausländischer Gäste	Veränderung ¹⁾	
57 714	+0,6	9 085	+7,1	313 738	-2,3	18 897	+7,9	1
30 885	+1,2	6 456	+1,8	60 362	+6,7	13 228	+11,3	2
274	+7,0	11	-84,3	603	-21,3	30	-79,2	3
1 999	-5,3	18	+100,0	9 775	-2,1	164	+368,6	4
8 894	+1,1	2 157	+19,0	15 711	-3,8	3 869	-3,8	5
3 514	-6,5	226	+310,9	9 157	-22,7	452	+39,1	6
72	-33,3	-	-100,0	1 422	+29,6	24	-91,4	7
1 055	+30,9	111	+16,8	2 402	+23,9	262	+127,8	8
10 571	-0,9	26	+23,8	213 505	-3,3	732	+22,2	9
450	+23,0	80	+11,1	801	-50,1	136	+23,6	10
27 474	-31,1	7 269	-45,9	94 789	-25,5	22 404	-36,2	11
11 751	-34,0	4 908	-46,2	31 781	-28,3	14 498	-35,3	12
777	-51,3	244	-63,0	2 663	-39,3	687	-56,2	13
1 376	-46,5	364	-52,5	4 819	-34,5	1 252	-35,8	14
1 785	-15,8	74	-72,9	4 594	-2,5	156	-71,1	15
5 563	-6,6	36	-63,3	17 088	-12,3	96	-56,2	16
3 560	-47,1	1 481	-30,7	13 059	-48,2	5 361	-28,5	17
1 678	-0,9	109	+19,8	4 012	-10,5	165	-9,8	18
.	19
.	20
17 726	+7,7	2 784	+7,9	56 542	+6,6	7 911	+27,8	21
10 315	+11,9	1 880	+9,1	21 891	+6,4	5 573	+37,5	22
409	-33,5	68	+3,0	1 136	-19,4	201	+14,9	23
.	24
1 743	-10,6	472	+16,0	2 311	-22,6	619	+16,1	25
2 076	+13,9	19	-54,8	6 839	+57,7	27	-37,2	26
826	-10,4	240	-17,2	4 091	-9,9	1 242	-0,6	27
1 439	+34,9	73	x	3 337	+56,8	143	+333,3	28
.	29
154	+83,3	18	+157,1	695	+113,8	77	+79,1	30
18 894	-14,3	2 170	-21,8	93 774	-7,1	6 783	-19,4	31
10 215	-19,5	1 086	-31,5	28 695	-13,6	3 541	-30,5	32
1 384	-22,1	403	-16,7	4 653	-14,5	1 139	-17,3	33
.	34
232	-30,3	18	-78,6	398	-26,0	38	-74,3	35
2 496	+8,6	-	-100,0	7 822	+28,3	-	-100,0	36
1 542	+38,7	512	+50,6	6 137	+13,4	1 581	+49,7	37
755	-30,2	58	+75,8	1 612	-2,4	116	+251,5	38
1 614	-5,1	3	-	42 433	-5,2	114	-2,6	39
.	40
121 808	-10,3	21 308	-21,8	558 843	-7,2	55 995	-16,7	41
63 166	-10,1	14 330	-23,7	142 729	-7,7	36 840	-15,2	42
2 844	-33,0	726	-43,3	9 055	-24,6	2 057	-37,0	43
4 230	-28,7	486	-54,0	17 091	-22,0	1 699	-35,5	44
12 654	-4,1	2 721	+5,6	23 014	-6,3	4 682	-10,7	45
13 649	-1,4	281	+43,4	40 906	-2,0	575	-2,4	46
6 000	-32,3	2 233	-19,6	24 709	-31,8	8 208	-18,6	47
4 927	+6,0	351	+55,3	11 363	+11,4	686	+88,5	48
13 524	-0,6	29	+20,8	287 830	-3,0	846	+18,2	49
814	-32,2	151	-57,1	2 146	-48,6	402	-55,0	50

Noch: **2.2 Kapazität und Leistung der Beherbergungs****Januar**

Lfd. Nr.	Gemeindeguppe Betriebsart	Betriebe		Betten			Mittlere Aufenthaltsdauer ³⁾	
		geöffnete	Veränderung ¹⁾	angebotene	Veränderung ¹⁾	mittlere Auslastung ²⁾	aller Gäste	ausländischer Gäste
51	Luftkurorte	330	-2,1	11 644	-5,0	18,1	3,1	2,4
52	Hotels	109	+0,9	4 165	-0,1	19,0	2,0	2,1
53	Gasthöfe	47	+2,2	779	-1,5	8,8	2,5	2,6
54	Pensionen	59	-6,3	1 286	-2,6	16,6	5,1	8,9
55	Hotels garnis	7	-12,5	153	-6,7	13,0	2,4	2,1
56	Erholungs-, Ferien- und Schulungsheime und Boardinghouses	28	-3,4	2 029	-12,0	34,4	3,2	15,4
57	Ferienhäuser, -wohnungen, -zentren	39	-4,9	929	-7,1	13,9	5,3	7,6
58	Hütten, Jugendherbergen u. Ä.	22	-4,3	1 267	-13,8	17,0	2,3	1,6
59	Vorsorge- und Reha-Kliniken	5	-	1 036	-	51,6	16,9	-
60	Campingplätze	14	-	.	.	.	11,5	1,0
61	Erholungsorte	330	-0,6	14 910	+2,2	16,5	2,5	2,8
62	Hotels	112	+2,8	4 664	+0,8	20,2	1,9	2,3
63	Gasthöfe	41	-10,9	683	-11,9	12,8	2,4	3,0
64	Pensionen	41	-4,7	856	-6,1	13,1	3,0	3,2
65	Hotels garnis	14	-6,7	380	-5,5	15,4	1,7	1,7
66	Erholungs-, Ferien- und Schulungsheime und Boardinghouses	47	-4,1	3 726	+2,6	27,5	2,5	1,5
67	Ferienhäuser, -wohnungen, -zentren	28	+7,7	1 486	+16,0	9,7	7,5	12,1
68	Hütten, Jugendherbergen u. Ä.	25	+4,2	2 556	+4,8	17,6	2,3	1,5
69	Vorsorge- und Reha-Kliniken	4	+33,3	559	+7,1	57,7	13,5	8,9
70	Campingplätze	18	+5,9	.	.	.	3,5	6,7
71	Sonstige Gemeinden	3 537	-0,5	199 045	+0,9	29,1	2,0	2,2
72	Hotels	1 682	-1,3	107 972	+1,4	32,1	1,8	2,1
73	Gasthöfe	333	-2,3	5 217	-1,0	16,9	2,4	2,8
74	Pensionen	136	-	3 192	+0,2	19,6	3,3	3,6
75	Hotels garnis	835	-0,1	41 590	+0,5	36,0	1,9	2,2
76	Erholungs-, Ferien- und Schulungsheime und Boardinghouses	234	+0,4	21 916	+1,0	29,7	2,6	2,8
77	Ferienhäuser, -wohnungen, -zentren	83	+2,5	6 028	+0,9	45,7	4,0	4,1
78	Hütten, Jugendherbergen u. Ä.	122	+3,4	10 029	+1,8	22,2	2,0	2,1
79	Vorsorge- und Reha-Kliniken	19	-9,5	3 101	-8,5	73,1	25,0	16,8
80	Campingplätze	93	+9,4	.	.	.	5,8	4,7
81	Nordrhein-Westfalen	5 080	-0,9	273 021	-	28,6	2,3	2,2
82	Hotels	2 177	-0,9	132 069	+1,1	31,2	1,8	2,1
83	Gasthöfe	508	-3,4	8 333	-2,6	16,0	2,5	2,8
84	Pensionen	423	-2,8	9 203	-3,2	17,0	3,7	3,6
85	Hotels garnis	917	-0,2	45 190	+0,4	35,0	1,9	2,2
86	Erholungs-, Ferien- und Schulungsheime und Boardinghouses	370	-0,8	31 950	+0,2	30,0	2,7	2,6
87	Ferienhäuser, -wohnungen, -zentren	248	-0,4	11 912	-5,5	32,1	4,1	4,2
88	Hütten, Jugendherbergen u. Ä.	195	+1,6	15 855	+0,3	20,6	2,1	2,1
89	Vorsorge- und Reha-Kliniken	97	-3,0	18 509	-2,5	67,4	21,3	22,3
90	Campingplätze	145	+7,4	.	.	.	4,3	3,6

stätten nach Gemeindegruppen und Betriebsarten

2007

Ankünfte				Übernachtungen				Lfd. Nr.
aller Gäste	Veränderung ¹⁾	ausländischer Gäste	Veränderung ¹⁾	aller Gäste	Veränderung ¹⁾	ausländischer Gäste	Veränderung ¹⁾	
26 045	+3,3	2 051	-12,6	81 853	+5,5	5 011	-14,6	51
12 322	+9,8	1 769	-3,8	24 079	+10,0	3 763	+0,6	52
811	-19,5	106	-31,6	2 037	-31,6	275	-66,5	53
1 255	-7,2	31	-53,7	6 371	+2,1	276	-34,4	54
259	-20,1	54	-36,5	614	+15,2	112	-21,7	55
6 671	-2,7	7	-63,2	21 021	+4,4	108	-1,8	56
761	-0,8	55	-65,4	4 001	+24,4	416	-29,8	57
2 948	+3,8	26	+8,3	6 694	+1,5	41	+13,9	58
978	+17,4	-	-	16 575	+4,0	17	x	59
40	+73,9	3	x	461	x	3	x	60
38 116	+2,4	3 571	-24,6	96 192	-0,6	10 163	-26,5	61
14 845	+5,8	2 424	-3,3	28 125	+1,6	5 493	-4,9	62
1 090	+4,2	132	-2,9	2 629	+5,2	390	+59,8	63
1 142	+14,7	102	-3,8	3 411	-15,5	322	-25,6	64
1 053	-35,3	343	-34,7	1 809	-38,2	575	-40,6	65
12 339	+7,5	275	-4,5	31 142	+1,8	414	-10,8	66
592	-67,3	222	-79,8	4 460	-44,8	2 695	-52,7	67
6 123	+12,6	47	+193,8	13 942	+10,1	71	+317,6	68
738	+61,8	13	+116,7	9 994	+36,1	116	+26,1	69
194	-41,4	13	-74,0	680	-24,4	87	-34,1	70
996 839	+4,9	220 975	+8,4	2 002 742	+4,7	486 205	+6,3	71
603 154	+4,7	144 036	+8,8	1 068 440	+5,1	296 763	+9,1	72
11 337	+11,7	1 055	+18,3	26 734	+16,0	2 917	+13,6	73
5 955	+6,6	653	+17,4	19 364	+5,6	2 322	-6,1	74
242 820	+8,4	59 634	+14,7	461 741	+8,7	133 552	+11,9	75
75 679	-2,0	3 166	-1,2	198 821	-2,4	8 753	-1,5	76
21 328	-12,9	7 621	-29,3	85 268	-10,3	31 221	-26,5	77
32 941	+17,1	4 709	+27,3	67 304	+23,3	10 105	+32,5	78
2 809	+0,7	8	+60,0	70 297	+3,1	134	+20,7	79
816	-59,2	93	-66,7	4 773	-36,7	438	-76,4	80
1 182 808	+3,0	247 905	+4,1	2 739 630	+1,9	557 374	+2,4	81
693 487	+3,2	162 559	+4,5	1 263 373	+3,4	342 859	+5,5	82
16 082	-2,2	2 019	-18,0	40 455	-0,2	5 639	-18,3	83
12 582	-9,3	1 272	-28,7	46 237	-8,5	4 619	-22,5	84
256 786	+7,4	62 752	+13,7	487 178	+7,6	138 921	+10,6	85
108 338	-0,9	3 729	+0,6	291 890	-1,5	9 850	-2,0	86
28 681	-20,2	10 131	-31,6	118 438	-16,9	42 540	-27,7	87
46 939	+14,3	5 133	+29,4	99 303	+18,2	10 903	+35,6	88
18 049	+2,1	50	+42,9	384 696	-0,9	1 113	+21,1	89
1 864	-47,6	260	-61,8	8 060	-36,4	930	-67,8	90

2.3 Kapazität und Leistung der Beherbergungs

Januar

Lfd. Nr.	Reisegebiet Betriebsart	Betriebe		Betten			Mittlere Aufenthaltsdauer ³⁾	
		geöffnete	Veränderung ¹⁾	angebotene	Veränderung ¹⁾	mittlere Auslastung ²⁾	aller Gäste	ausländischer Gäste
1	Eifel und Region Aachen	382	-0,3	16 892	+1,1	21,7	2,5	2,3
2	Hotels	169	+4,3	6 932	+3,4	25,5	1,8	2,0
3	Gasthöfe	27	-6,9	387	-2,0	13,6	2,4	3,6
4	Pensionen	19	-20,8	346	-21,0	8,9	2,5	2,3
5	Hotels garnis	47	-7,8	2 104	-4,2	25,1	1,7	1,7
6	Erholungs-, Ferien- und Schulungsheime und Boardinghouses	44	-4,3	2 588	-0,4	35,0	3,2	2,1
7	Ferienhäuser, -wohnungen, -zentren	24	+4,3	1 476	+5,9	11,3	6,4	9,6
8	Hütten, Jugendherbergen u. Ä.	24	+9,1	2 044	+6,7	19,1	2,3	2,1
9	Vorsorge- und Reha-Kliniken	7	-12,5	1 015	-4,4	66,6	19,2	27,2
10	Campingplätze	21	+16,7	.	.	.	2,6	1,9
11	Niederrhein	487	-0,6	24 731	+1,9	20,6	1,9	2,1
12	Hotels	248	+0,4	14 792	+2,0	26,5	1,7	2,0
13	Gasthöfe	41	-8,9	705	-4,7	17,4	2,3	2,2
14	Pensionen	19	+5,6	417	+2,2	26,5	3,6	3,1
15	Hotels garnis	106	-	4 230	-2,0	28,2	1,9	2,2
16	Erholungs-, Ferien- und Schulungsheime und Boardinghouses	28	-	2 377	+10,5	24,2	2,1	1,7
17	Ferienhäuser, -wohnungen, -zentren	8	-	252	+7,7	18,0	4,0	13,5
18	Hütten, Jugendherbergen u. Ä.	19	-	1 706	+1,6	20,9	2,1	2,2
19	Vorsorge- und Reha-Kliniken	2	-	252	+5,0	.	.	.
20	Campingplätze	16	-5,9
21	Münsterland	526	-0,2	21 977	-1,4	20,2	2,1	2,0
22	Hotels	287	-1,7	11 543	-1,2	22,9	1,6	1,8
23	Gasthöfe	53	-1,9	836	-0,6	15,5	2,0	2,5
24	Pensionen	38	+2,7	1 107	-1,0	17,5	3,2	4,6
25	Hotels garnis	44	-8,3	1 995	-4,6	26,0	1,6	1,8
26	Erholungs-, Ferien- und Schulungsheime und Boardinghouses	38	-7,3	4 700	-2,6	36,7	3,4	5,1
27	Ferienhäuser, -wohnungen, -zentren	31	+10,7	703	+5,6	16,4	4,6	8,9
28	Hütten, Jugendherbergen u. Ä.	13	+8,3	951	+4,3	17,8	2,2	2,1
29	Vorsorge- und Reha-Kliniken	1	-	142	-	.	.	.
30	Campingplätze	21	+50,0
31	Teutoburger Wald	818	-3,4	40 147	-2,7	28,5	3,7	2,3
32	Hotels	319	-4,8	15 021	-2,2	26,3	1,9	2,2
33	Gasthöfe	88	-1,1	1 335	-2,8	13,8	2,4	2,7
34	Pensionen	135	-4,9	3 278	-7,3	15,7	4,5	7,0
35	Hotels garnis	67	-1,5	3 011	+2,8	30,3	1,8	2,0
36	Erholungs-, Ferien- und Schulungsheime und Boardinghouses	55	+1,9	3 471	-2,4	26,6	2,5	8,8
37	Ferienhäuser, -wohnungen, -zentren	54	-1,8	2 271	-	9,0	7,2	9,5
38	Hütten, Jugendherbergen u. Ä.	29	-3,3	2 206	-4,5	14,4	2,2	1,3
39	Vorsorge- und Reha-Kliniken	45	-4,3	9 554	-3,9	64,3	20,6	15,1
40	Campingplätze	26	-3,7	.	.	.	5,7	3,5
41	Sauerland	938	-0,3	40 952	-1,9	25,5	3,3	3,3
42	Hotels	298	+1,4	13 687	+1,2	28,3	2,4	2,8
43	Gasthöfe	159	-3,0	2 882	-3,1	15,6	2,7	2,7
44	Pensionen	162	-	3 103	+2,4	16,2	3,7	3,5
45	Hotels garnis	36	+2,9	1 577	+1,7	24,6	1,9	2,3
46	Erholungs-, Ferien- und Schulungsheime und Boardinghouses	72	-1,4	6 473	-1,5	26,2	2,9	3,7
47	Ferienhäuser, -wohnungen, -zentren	113	-1,7	6 903	-10,3	47,0	4,0	4,0
48	Hütten, Jugendherbergen u. Ä.	50	-	3 168	-4,1	16,0	2,3	2,4
49	Vorsorge- und Reha-Kliniken	21	+5,0	3 159	+1,3	67,4	20,7	45,0
50	Campingplätze	27	-3,6	.	.	.	3,7	3,7
51	Siegerland-Wittgenstein	142	-	5 621	+1,1	30,9	4,0	2,3
52	Hotels	59	-	1 976	+2,3	28,4	1,7	1,7
53	Gasthöfe	25	-7,4	360	-6,7	16,9	2,7	3,7
54	Pensionen	17	-5,6	251	-5,3	12,9	2,6	2,3
55	Hotels garnis	9	+28,6	204	-2,9	28,7	2,2	4,8
56	Erholungs-, Ferien- und Schulungsheime und Boardinghouses	12	-	770	+1,2	.	.	.
57	Ferienhäuser, -wohnungen, -zentren	2	-	38	-	.	.	.
58	Hütten, Jugendherbergen u. Ä.	3	-	137	-1,4	8,3	1,9	-
59	Vorsorge- und Reha-Kliniken	9	-	1 885	+3,0	.	.	.
60	Campingplätze	6	+20,0

Noch: 2.3 Kapazität und Leistung der Beherbergungs

Januar

Lfd. Nr.	Reisegebiet Betriebsart	Betriebe		Betten			Mittlere Aufenthaltsdauer ³⁾	
		geöffnete	Veränderung ¹⁾	angebotene	Veränderung ¹⁾	mittlere Auslastung ²⁾	aller Gäste	ausländischer Gäste
61	Bergisches Land	311	-0,6	16 175	+1,3	28,8	2,6	2,2
62	Hotels	163	-1,2	7 693	-0,3	26,8	1,9	2,0
63	Gasthöfe	15	-6,3	204	-7,7	10,7	2,9	2,8
64	Pensionen	6	-	105	+4,0	13,3	2,8	3,7
65	Hotels garnis	51	+6,3	2 054	+1,0	29,5	2,0	2,9
66	Erholungs-, Ferien- und Schulungsheime und Boardinghouses	39	-	3 147	+8,3	25,4	2,2	1,8
67	Ferienhäuser, -wohnungen, -zentren	5	-16,7	82	-15,5	11,3	2,4	2,7
68	Hütten, Jugendherbergen u. Ä.	17	-	1 454	-1,4	15,3	2,1	1,8
69	Vorsorge- und Reha-Kliniken	8	-	1 436	+1,4	88,7	22,2	-
70	Campingplätze	7	-12,5	.	.	.	3,3	-
71	Bonn und Rhein-Sieg-Kreis	266	-	16 401	+0,1	30,4	2,0	2,2
72	Hotels	118	-	9 128	+1,7	32,5	1,8	2,2
73	Gasthöfe	29	-3,3	516	-2,1	14,2	3,3	4,8
74	Pensionen	5	-	93	-	37,0	3,6	12,0
75	Hotels garnis	74	+1,4	2 851	+0,7	34,1	2,0	2,3
76	Erholungs-, Ferien- und Schulungsheime und Boardinghouses	29	-3,3	3 133	-3,6	32,9	2,3	1,9
77	Ferienhäuser, -wohnungen, -zentren	1	-	9	-	.	.	.
78	Hütten, Jugendherbergen u. Ä.	3	-	581	+0,3	26,8	2,2	3,1
79	Vorsorge- und Reha-Kliniken	1	-	90	-21,7	.	.	.
80	Campingplätze	6	+20,0	.	.	.	6,4	5,0
81	Köln und Region	361	-0,3	31 028	+1,7	40,2	1,9	2,3
82	Hotels	137	-1,4	17 861	+1,7	40,5	1,9	2,3
83	Gasthöfe	20	-	310	+2,6	22,2	2,6	2,8
84	Pensionen	8	-	215	+0,5	.	.	.
85	Hotels garnis	175	-0,6	10 460	+1,9	43,0	1,9	2,3
86	Erholungs-, Ferien- und Schulungsheime und Boardinghouses	9	+28,6	967	+2,0	39,2	2,4	3,0
87	Ferienhäuser, -wohnungen, -zentren	2	-	34	-10,5	.	.	.
88	Hütten, Jugendherbergen u. Ä.	6	-	1 181	+0,1	.	.	.
89	Vorsorge- und Reha-Kliniken	-	-	-	-	.	.	.
90	Campingplätze	4	-
91	Düsseldorf und Kreis Mettmann	308	-1,3	25 905	+1,6	39,9	1,9	2,0
92	Hotels	113	-3,4	14 945	+2,8	41,0	1,7	1,9
93	Gasthöfe	6	+50,0	83	+76,6	25,3	2,5	4,6
94	Pensionen	6	-14,3	99	-14,7	.	.	.
95	Hotels garnis	170	-0,6	9 562	+0,9	39,7	2,1	2,3
96	Erholungs-, Ferien- und Schulungsheime und Boardinghouses	8	-	659	-1,5	.	.	.
97	Ferienhäuser, -wohnungen, -zentren	1	-	10	-16,7	.	.	.
98	Hütten, Jugendherbergen u. Ä.	4	-	547	-13,3	.	.	.
99	Vorsorge- und Reha-Kliniken	-	-	-	-	.	.	.
100	Campingplätze	-	-	.	.	.	-	-
101	Ruhrgebiet	541	-0,2	33 192	+1,5	30,9	1,9	2,0
102	Hotels	266	-0,7	18 491	+2,3	32,7	1,7	2,0
103	Gasthöfe	45	-6,3	715	-4,4	20,3	2,5	2,8
104	Pensionen	8	-	189	+3,3	24,5	2,6	2,3
105	Hotels garnis	138	+1,5	7 142	+0,8	33,0	1,8	1,9
106	Erholungs-, Ferien- und Schulungsheime und Boardinghouses	36	+2,9	3 665	+0,4	30,6	2,4	4,6
107	Ferienhäuser, -wohnungen, -zentren	7	-12,5	134	-12,4	20,2	2,7	-
108	Hütten, Jugendherbergen u. Ä.	27	+3,8	1 880	+11,7	17,3	2,0	3,7
109	Vorsorge- und Reha-Kliniken	3	-25,0	976	-12,5	75,8	23,1	-
110	Campingplätze	11	+22,2	.	.	.	4,9	5,5
111	Nordrhein-Westfalen	5 080	-0,9	273 021	-	28,6	2,3	2,2
112	Hotels	2 177	-0,9	132 069	+1,1	31,2	1,8	2,1
113	Gasthöfe	508	-3,4	8 333	-2,6	16,0	2,5	2,8
114	Pensionen	423	-2,8	9 203	-3,2	17,0	3,7	3,6
115	Hotels garnis	917	-0,2	45 190	+0,4	35,0	1,9	2,2
116	Erholungs-, Ferien- und Schulungsheime und Boardinghouses	370	-0,8	31 950	+0,2	30,0	2,7	2,6
117	Ferienhäuser, -wohnungen, -zentren	248	-0,4	11 912	-5,5	32,1	4,1	4,2
118	Hütten, Jugendherbergen u. Ä.	195	+1,6	15 855	+0,3	20,6	2,1	2,1
119	Vorsorge- und Reha-Kliniken	97	-3,0	18 509	-2,5	67,4	21,3	22,3
120	Campingplätze	145	+7,4	.	.	.	4,3	3,6

stätten nach Reisegebieten und Betriebsarten

2007

Ankünfte				Übernachtungen				Lfd. Nr.
aller Gäste	Veränderung ¹⁾	ausländischer Gäste	Veränderung ¹⁾	aller Gäste	Veränderung ¹⁾	ausländischer Gäste	Veränderung ¹⁾	
58 373	+5,5	8 027	-0,4	153 462	+6,8	17 423	-5,9	61
32 679	+2,8	6 162	-0,1	63 181	+6,1	12 508	-6,6	62
231	-10,1	29	+70,6	670	-13,3	81	+24,6	63
152	+58,3	7	+16,7	432	+31,7	26	+271,4	64
9 370	+5,0	1 436	-2,4	18 717	+3,7	4 097	+3,0	65
10 768	+12,3	369	+11,8	23 689	+8,6	657	-23,6	66
117	-10,0	11	-73,8	286	-38,4	30	-82,2	67
3 247	+12,5	13	-50,0	6 904	+22,0	24	-45,5	68
1 780	+8,3	-	-	39 488	+6,5	-	-	69
29	+222,2	-	-	95	+93,9	-	-	70
83 479	+17,2	11 374	+26,2	163 089	+16,6	25 060	+23,2	71
51 740	+21,1	7 449	+20,7	91 447	+19,1	16 158	+20,2	72
673	-9,7	57	+35,7	2 213	+42,9	272	+235,8	73
300	+3,8	2	-81,8	1 066	+24,4	24	-45,5	74
14 911	+15,9	2 623	+32,3	29 881	+16,5	6 121	+18,8	75
13 604	+10,1	1 153	+64,9	31 679	+5,9	2 201	+51,1	76
.	77
2 175	+0,3	89	-16,0	4 826	+69,9	279	+59,4	78
.	79
59	+55,3	1	x	377	+29,1	5	x	80
208 614	+5,8	65 730	+10,0	399 077	+6,7	149 595	+11,2	81
118 316	+1,6	39 329	+5,4	223 696	+4,2	88 925	+8,6	82
835	+12,7	193	+91,1	2 131	+23,5	534	+115,3	83
.	84
73 230	+12,9	21 705	+21,5	138 314	+9,3	50 321	+16,2	85
4 936	-16,2	1 163	-31,1	11 758	-8,1	3 456	-9,2	86
.	87
.	88
.	89
.	90
171 138	+3,0	59 971	+5,9	318 687	+4,3	120 643	+3,3	91
109 815	+5,8	40 098	+7,4	189 268	+4,8	75 635	+2,3	92
257	+99,2	48	x	650	+165,3	220	x	93
.	94
56 677	+0,2	19 304	+2,1	117 265	+5,1	43 489	+3,7	95
.	96
.	97
.	98
.	99
.	100
174 726	+6,9	27 198	+28,8	333 624	+6,4	55 068	+35,3	101
110 602	+3,7	18 932	+22,3	186 500	+2,3	38 390	+31,9	102
1 757	+7,6	56	+9,8	4 429	+18,0	158	+20,6	103
545	+21,4	136	+209,1	1 434	-3,1	307	-10,2	104
41 527	+16,8	7 551	+44,4	72 862	+18,9	14 126	+38,5	105
14 101	+1,7	125	+8,7	34 363	-1,8	579	+283,4	106
306	+96,2	-	-	822	-18,8	-	-	107
4 780	+17,5	384	+103,2	9 724	+23,7	1 431	+201,9	108
994	+4,5	-	-	22 928	+14,6	-	-	109
114	+22,6	14	+250,0	562	-18,9	77	-74,7	110
1 182 808	+3,0	247 905	+4,1	2 739 630	+1,9	557 374	+2,4	111
693 487	+3,2	162 559	+4,5	1 263 373	+3,4	342 859	+5,5	112
16 082	-2,2	2 019	-18,0	40 455	-0,2	5 639	-18,3	113
12 582	-9,3	1 272	-28,7	46 237	-8,5	4 619	-22,5	114
256 786	+7,4	62 752	+13,7	487 178	+7,6	138 921	+10,6	115
108 338	-0,9	3 729	+0,6	291 890	-1,5	9 850	-2,0	116
28 681	-20,2	10 131	-31,6	118 438	-16,9	42 540	-27,7	117
46 939	+14,3	5 133	+29,4	99 303	+18,2	10 903	+35,6	118
18 049	+2,1	50	+42,9	384 696	-0,9	1 113	+21,1	119
1 864	-47,6	260	-61,8	8 060	-36,4	930	-67,8	120

2.4 Leistung der Beherbergungsstätten nach Reisegebieten und Herkunftsländern

Januar 2007

Reisegebiet Herkunftsland (ständiger Wohnsitz)	Ankünfte		Übernachtungen			Mittlere Aufenthalts- dauer ³⁾
	aller Gäste	Verän- derung ¹⁾	aller Gäste	Verän- derung ¹⁾	Anteil ²⁾	
Eifel und Region Aachen	55 633	+7,9	137 354	+6,8	100	2,5
Bundesrepublik Deutschland	45 689	+11,6	114 873	+11,1	83,6	2,5
Ausland	9 944	-6,4	22 481	-11,1	16,4	2,3
Europa	8 122	-10,6	17 403	-16,9	77,4	2,1
EU-Länder	7 446	-13,2	15 640	-20,3	69,6	2,1
Belgien	1 851	-3,5	4 060	+1,7	18,1	2,2
Dänemark	70	+32,1	95	+15,9	0,4	1,4
Estland	27	+200,0	38	+216,7	0,2	1,4
Finnland	81	+1,3	177	-4,8	0,8	2,2
Frankreich	704	-8,1	1 070	-11,3	4,8	1,5
Griechenland	93	-12,3	266	-8,3	1,2	2,9
Irland, Republik	22	-60,7	32	-69,8	0,1	1,5
Italien	348	+14,5	670	+4,0	3,0	1,9
Lettland	38	+46,2	62	+72,2	0,3	1,6
Litauen	108	+315,4	195	+353,5	0,9	1,8
Luxemburg	108	+9,1	227	+27,5	1,0	2,1
Malta	-	-	-	-	-	-
Niederlande	1 844	-42,9	4 892	-44,4	21,8	2,7
Österreich	231	+29,1	354	+6,3	1,6	1,5
Polen	269	-7,6	482	-37,6	2,1	1,8
Portugal	82	-7,9	198	-29,0	0,9	2,4
Schweden	184	-4,7	348	-5,4	1,5	1,9
Slowakische Republik	30	+20,0	89	+85,4	0,4	3,0
Slowenien	6	-25,0	10	-	-	1,7
Spanien	166	+13,7	312	-2,5	1,4	1,9
Tschechische Republik	243	+91,3	410	+12,6	1,8	1,7
Ungarn	166	+245,8	217	+164,6	1,0	1,3
Vereinigtes Königreich	772	-2,9	1 426	-3,5	6,3	1,8
Zypern	3	+200,0	10	+100,0	-	3,3
Island	2	-91,3	4	-96,2	-	2,0
Norwegen	60	+17,6	109	+6,9	0,5	1,8
Russland	176	+89,2	727	+109,5	3,2	4,1
Schweiz	246	+31,6	535	+49,9	2,4	2,2
Ukraine	8	-55,6	23	-65,2	0,1	2,9
Türkei	85	+32,8	199	+59,2	0,9	2,3
sonstige europäische Länder	99	+41,4	166	-15,7	0,7	1,7
Afrika	137	+136,2	359	+145,9	1,6	2,6
Republik Südafrika	27	+28,6	122	+34,1	0,5	4,5
sonstige afrikanische Länder	110	+197,3	237	+330,9	1,1	2,2
Asien	650	+10,4	1 759	-9,7	7,8	2,7
Arabische Golfstaaten	89	+97,8	354	-34,1	1,6	4,0
Volksrepublik China und Hongkong	191	+13,7	433	-8,5	1,9	2,3
Indien	26	+52,9	89	+36,9	0,4	3,4
Israel	25	+108,3	98	+145,0	0,4	3,9
Japan	148	-23,7	350	-22,4	1,6	2,4
Südkorea	54	+22,7	122	+56,4	0,5	2,3
Taiwan	12	+50,0	35	+29,6	0,2	2,9
sonstige asiatische Länder	105	+4,0	278	+0,7	1,2	2,6
Amerika	658	+9,7	1 866	+8,2	8,3	2,8
Kanada	93	+45,3	229	-9,1	1,0	2,5
USA	426	-10,9	1 152	-7,4	5,1	2,7
Mittelamerika und Karibik	20	+100,0	73	+69,8	0,3	3,7
Brasilien	76	+123,5	196	+33,3	0,9	2,6
sonstige südamerikanische Länder	43	+207,1	216	+468,4	1,0	5,0
Australien	49	+11,4	118	+51,3	0,5	2,4
Neuseeland und Ozeanien	-	-	3	-	-	-
Ohne Angabe	328	+28,6	973	+112,0	4,3	3,0

1) Veränderung gegenüber dem Vorjahresmonat in % – 2) Bei Übernachtungen von Gästen aus der Bundesrepublik Deutschland und dem Ausland: Anteil an allen Übernachtungen im Bundesgebiet; sonst: Anteil an allen Übernachtungen am Ausland zusammen. – 3) mittlere Aufenthaltsdauer in Tagen = Übernachtungen / Ankünfte

Noch: 2.4 Leistung der Beherbergungsstätten nach Reisegebieten und Herkunftsländern

Januar 2007

Reisegebiet Herkunftsland (ständiger Wohnsitz)	Ankünfte		Übernachtungen			Mittlere Aufenthalts- dauer ³⁾
	aller Gäste	Verän- derung ¹⁾	aller Gäste	Verän- derung ¹⁾	Anteil ²⁾	
Niederrhein	104 835	+1,0	200 522	-1,1	100	1,9
Bundesrepublik Deutschland	84 615	+0,6	158 718	-1,5	79,2	1,9
Ausland	20 220	+2,6	41 804	+0,2	20,8	2,1
Europa	16 645	+1,0	32 599	-0,7	78,0	2,0
EU-Länder	14 738	+3,1	28 574	+2,6	68,4	1,9
Belgien	1 026	+4,8	1 761	+3,0	4,2	1,7
Dänemark	480	+60,0	1 004	+80,9	2,4	2,1
Estland	19	-45,7	45	-43,8	0,1	2,4
Finnland	130	+4,8	242	-5,8	0,6	1,9
Frankreich	1 181	-3,8	2 106	-3,4	5,0	1,8
Griechenland	169	+26,1	494	+53,4	1,2	2,9
Irland, Republik	200	+10,5	442	-4,1	1,1	2,2
Italien	762	+2,3	1 565	-1,3	3,7	2,1
Lettland	35	x	49	+113,0	0,1	1,4
Litauen	75	+177,8	101	+124,4	0,2	1,3
Luxemburg	119	-12,5	155	-26,5	0,4	1,3
Malta	21	+110,0	39	+200,0	0,1	1,9
Niederlande	6 010	+3,5	10 886	+6,2	26,0	1,8
Österreich	665	-16,7	1 373	-29,4	3,3	2,1
Polen	570	+0,4	1 391	+16,2	3,3	2,4
Portugal	108	+10,2	189	-1,0	0,5	1,8
Schweden	330	-7,6	582	-16,5	1,4	1,8
Slowakische Republik	116	+346,2	215	+424,4	0,5	1,9
Slowenien	54	+125,0	152	+76,7	0,4	2,8
Spanien	525	+4,8	1 123	-5,3	2,7	2,1
Tschechische Republik	282	-6,6	642	-14,9	1,5	2,3
Ungarn	112	-18,8	260	-11,9	0,6	2,3
Vereinigtes Königreich	1 747	-1,0	3 756	+0,9	9,0	2,1
Zypern	2	-75,0	2	-94,4	-	1,0
Island	4	-80,0	11	-80,0	-	2,8
Norwegen	140	+29,6	228	+37,3	0,5	1,6
Russland	386	-4,2	1 254	-3,5	3,0	3,2
Schweiz	792	+0,1	1 284	-14,8	3,1	1,6
Ukraine	74	x	195	x	0,5	2,6
Türkei	311	-33,8	645	-33,5	1,5	2,1
sonstige europäische Länder	200	-49,1	408	-58,2	1,0	2,0
Afrika	98	-66,0	261	-50,0	0,6	2,7
Republik Südafrika	28	+27,3	69	+30,2	0,2	2,5
sonstige afrikanische Länder	70	-73,7	192	-59,1	0,5	2,7
Asien	869	+11,3	2 483	+3,4	5,9	2,9
Arabische Golfstaaten	47	-36,5	133	-39,0	0,3	2,8
Volksrepublik China und Hongkong	291	+23,8	960	+31,7	2,3	3,3
Indien	41	+51,9	120	+50,0	0,3	2,9
Israel	56	-13,8	103	-43,7	0,2	1,8
Japan	207	+73,9	646	+73,2	1,5	3,1
Südkorea	47	-24,2	99	-54,6	0,2	2,1
Taiwan	25	+4,2	65	-7,1	0,2	2,6
sonstige asiatische Länder	155	-11,4	357	-32,6	0,9	2,3
Amerika	1 152	+20,8	3 587	+26,3	8,6	3,1
Kanada	84	-11,6	924	+182,6	2,2	11,0
USA	953	+27,2	2 301	+8,5	5,5	2,4
Mittelamerika und Karibik	18	-48,6	76	-48,3	0,2	4,2
Brasilien	50	+19,0	150	+0,7	0,4	3,0
sonstige südamerikanische Länder	47	+42,4	136	+43,2	0,3	2,9
Australien	26	-27,8	55	-32,9	0,1	2,1
Neuseeland und Ozeanien	14	-	20	-16,7	-	1,4
Ohne Angabe	1 416	+24,4	2 799	-7,8	6,7	2,0

Noch: 2.4 Leistung der Beherbergungsstätten nach Reisegebieten und Herkunftsländern

Januar 2007

Reisegebiet Herkunftsland (ständiger Wohnsitz)	Ankünfte		Übernachtungen			Mittlere Aufenthalts- dauer ³⁾
	aller Gäste	Verän- derung ¹⁾	aller Gäste	Verän- derung ¹⁾	Anteil ²⁾	
Münsterland	82 377	+7,3	173 311	+5,5	100	2,1
Bundesrepublik Deutschland	74 468	+6,7	157 420	+4,9	90,8	2,1
Ausland	7 909	+12,8	15 891	+11,2	9,2	2,0
Europa	6 477	+12,2	12 870	+11,5	81,0	2,0
EU-Länder	5 731	+12,6	11 345	+13,1	71,4	2,0
Belgien	316	-6,2	547	-11,1	3,4	1,7
Dänemark	309	+37,9	422	+37,0	2,7	1,4
Estland	21	+5,0	30	+7,1	0,2	1,4
Finnland	111	+94,7	181	+46,0	1,1	1,6
Frankreich	516	-0,2	843	+8,1	5,3	1,6
Griechenland	57	-12,3	121	+11,0	0,8	2,1
Irland, Republik	47	+291,7	60	+233,3	0,4	1,3
Italien	492	+100,8	999	+127,0	6,3	2,0
Lettland	11	+57,1	18	+80,0	0,1	1,6
Litauen	22	+175,0	47	+370,0	0,3	2,1
Luxemburg	67	+31,4	115	+16,2	0,7	1,7
Malta	2	x	2	x	-	1,0
Niederlande	1 639	+34,9	2 627	+35,7	16,5	1,6
Österreich	260	-11,0	589	+7,7	3,7	2,3
Polen	480	-22,0	2 005	+29,9	12,6	4,2
Portugal	23	-17,9	95	+18,8	0,6	4,1
Schweden	171	-17,4	269	+7,2	1,7	1,6
Slowakische Republik	49	+32,4	297	-60,2	1,9	6,1
Slowenien	10	+233,3	15	+400,0	0,1	1,5
Spanien	197	-10,9	402	+1,8	2,5	2,0
Tschechische Republik	106	+7,1	214	-31,6	1,3	2,0
Ungarn	40	-33,3	62	-62,2	0,4	1,6
Vereinigtes Königreich	783	+1,8	1 383	-8,5	8,7	1,8
Zypern	2	x	2	x	-	1,0
Island	25	+400,0	43	+377,8	0,3	1,7
Norwegen	107	+118,4	152	+65,2	1,0	1,4
Russland	174	+58,2	499	+26,6	3,1	2,9
Schweiz	258	+8,4	424	-1,2	2,7	1,6
Ukraine	30	-16,7	140	+27,3	0,9	4,7
Türkei	55	-31,3	72	-58,6	0,5	1,3
sonstige europäische Länder	97	-42,3	195	-34,3	1,2	2,0
Afrika	45	+104,5	88	+109,5	0,6	2,0
Republik Südafrika	29	+262,5	52	x	0,3	1,8
sonstige afrikanische Länder	16	+14,3	36	+5,9	0,2	2,3
Asien	278	+25,2	804	+34,7	5,1	2,9
Arabische Golfstaaten	11	-8,3	102	+155,0	0,6	9,3
Volksrepublik China und Hongkong	46	+21,1	118	-4,1	0,7	2,6
Indien	21	x	65	x	0,4	3,1
Israel	63	+75,0	134	+78,7	0,8	2,1
Japan	88	+46,7	197	+29,6	1,2	2,2
Südkorea	25	+78,6	57	+159,1	0,4	2,3
Taiwan	9	+12,5	72	+125,0	0,5	8,0
sonstige asiatische Länder	15	-70,6	59	-60,1	0,4	3,9
Amerika	545	+46,9	1 160	+12,2	7,3	2,1
Kanada	30	+7,1	117	+21,9	0,7	3,9
USA	444	+52,1	901	+17,3	5,7	2,0
Mittelamerika und Karibik	9	+28,6	20	+122,2	0,1	2,2
Brasilien	47	x	85	+347,4	0,5	1,8
sonstige südamerikanische Länder	15	-59,5	37	-73,9	0,2	2,5
Australien	21	-36,4	70	+27,3	0,4	3,3
Neuseeland und Ozeanien	1	-83,3	1	-93,3	-	1,0
Ohne Angabe	542	-7,4	898	-11,4	5,7	1,7

Noch: 2.4 Leistung der Beherbergungsstätten nach Reisegebieten und Herkunftsländern

Januar 2007

Reisegebiet Herkunftsland (ständiger Wohnsitz)	Ankünfte		Übernachtungen			Mittlere Aufenthalts- dauer ³⁾
	aller Gäste	Verän- derung ¹⁾	aller Gäste	Verän- derung ¹⁾	Anteil ²⁾	
Teutoburger Wald	109 658	+2,7	402 426	+0,9	100	3,7
Bundesrepublik Deutschland	97 452	+1,2	374 440	-0,1	93,0	3,8
Ausland	12 206	+16,9	27 986	+17,3	7,0	2,3
Europa	9 617	+10,3	21 756	+15,0	77,7	2,3
EU-Länder	7 743	+5,5	17 298	+8,5	61,8	2,2
Belgien	456	-4,2	749	-13,1	2,7	1,6
Dänemark	328	-3,2	662	-10,7	2,4	2,0
Estland	19	-48,6	58	-31,0	0,2	3,1
Finnland	52	-50,5	79	-58,4	0,3	1,5
Frankreich	778	-14,8	1 577	+9,4	5,6	2,0
Griechenland	245	+40,8	411	+32,2	1,5	1,7
Irland, Republik	93	+72,2	222	+131,3	0,8	2,4
Italien	525	+8,9	930	-9,0	3,3	1,8
Lettland	21	-32,3	33	-52,9	0,1	1,6
Litauen	42	+61,5	97	+32,9	0,3	2,3
Luxemburg	23	-54,9	31	-69,0	0,1	1,3
Malta	4	+300,0	4	+33,3	-	1,0
Niederlande	1 409	+12,8	3 303	+15,0	11,8	2,3
Österreich	499	-2,2	1 187	-4,7	4,2	2,4
Polen	789	+15,2	2 331	+12,6	8,3	3,0
Portugal	143	+62,5	453	+61,8	1,6	3,2
Schweden	218	+38,0	403	+29,6	1,4	1,8
Slowakische Republik	59	+321,4	118	x	0,4	2,0
Slowenien	105	+483,3	186	+402,7	0,7	1,8
Spanien	263	-12,3	753	-5,6	2,7	2,9
Tschechische Republik	194	-23,9	478	-8,4	1,7	2,5
Ungarn	126	-20,8	294	-23,4	1,1	2,3
Vereinigtes Königreich	1 345	+11,1	2 932	+21,6	10,5	2,2
Zypern	7	+133,3	7	+75,0	-	1,0
Island	183	x	616	x	2,2	3,4
Norwegen	128	+70,7	321	+176,7	1,1	2,5
Russland	651	+18,8	1 472	+34,3	5,3	2,3
Schweiz	438	+4,3	748	+5,9	2,7	1,7
Ukraine	40	+90,5	137	-14,9	0,5	3,4
Türkei	116	+17,2	258	-24,1	0,9	2,2
sonstige europäische Länder	318	+59,0	906	+70,9	3,2	2,8
Afrika	86	+115,0	285	+179,4	1,0	3,3
Republik Südafrika	17	+41,7	37	+37,0	0,1	2,2
sonstige afrikanische Länder	69	+146,4	248	+230,7	0,9	3,6
Asien	676	+8,2	1 839	+3,1	6,6	2,7
Arabische Golfstaaten	55	+37,5	297	+160,5	1,1	5,4
Volksrepublik China und Hongkong	161	+6,6	475	-5,9	1,7	3,0
Indien	120	x	235	+279,0	0,8	2,0
Israel	37	+32,1	68	-	0,2	1,8
Japan	112	-31,7	258	-49,0	0,9	2,3
Südkorea	64	+4,9	156	+73,3	0,6	2,4
Taiwan	36	-18,2	57	-47,2	0,2	1,6
sonstige asiatische Länder	91	-23,5	293	-11,2	1,0	3,2
Amerika	654	+15,3	1 989	+4,0	7,1	3,0
Kanada	90	+42,9	254	+30,3	0,9	2,8
USA	400	-2,9	1 125	-18,9	4,0	2,8
Mittelamerika und Karibik	25	-10,7	54	-46,5	0,2	2,2
Brasilien	49	+16,7	148	+18,4	0,5	3,0
sonstige südamerikanische Länder	90	+309,1	408	+296,1	1,5	4,5
Australien	43	+104,8	124	+79,7	0,4	2,9
Neuseeland und Ozeanien	2	-	10	-67,7	-	5,0
Ohne Angabe	1 128	+138,5	1 983	+91,4	7,1	1,8

Noch: 2.4 Leistung der Beherbergungsstätten nach Reisegebieten und Herkunftsländern

Januar 2007

Reisegebiet Herkunftsland (ständiger Wohnsitz)	Ankünfte		Übernachtungen			Mittlere Aufenthalts- dauer ³⁾
	aller Gäste	Verän- derung ¹⁾	aller Gäste	Verän- derung ¹⁾	Anteil ²⁾	
Sauerland	117 928	-16,3	393 836	-13,2	100	3,3
Bundesrepublik Deutschland	94 445	-12,0	316 561	-9,7	80,4	3,4
Ausland	23 483	-30,3	77 275	-25,2	19,6	3,3
Europa	22 607	-31,1	74 861	-26,0	96,9	3,3
EU-Länder	22 173	-31,2	73 669	-26,0	95,3	3,3
Belgien	1 887	-12,8	6 444	-8,8	8,3	3,4
Dänemark	71	-13,4	154	-15,4	0,2	2,2
Estland	2	x	5	x	-	2,5
Finnland	35	-46,2	54	-64,5	0,1	1,5
Frankreich	273	+32,5	561	+52,4	0,7	2,1
Griechenland	44	+41,9	118	-5,6	0,2	2,7
Irland, Republik	35	-42,6	87	-44,2	0,1	2,5
Italien	307	+50,5	691	+33,1	0,9	2,3
Lettland	3	-75,0	30	-58,9	-	10,0
Litauen	35	+400,0	35	+400,0	-	1,0
Luxemburg	27	-3,6	56	-8,2	0,1	2,1
Malta	-	-	-	-	-	-
Niederlande	18 098	-35,2	62 084	-28,5	80,3	3,4
Österreich	259	-10,7	621	-9,9	0,8	2,4
Polen	239	+2,6	574	-46,5	0,7	2,4
Portugal	62	+244,4	114	+356,0	0,1	1,8
Schweden	85	-15,0	181	-20,3	0,2	2,1
Slowakische Republik	17	-48,5	42	-66,1	0,1	2,5
Slowenien	8	-27,3	17	-43,3	-	2,1
Spanien	126	+22,3	259	+9,7	0,3	2,1
Tschechische Republik	167	-10,2	418	+4,2	0,5	2,5
Ungarn	65	+32,7	302	+51,8	0,4	4,6
Vereinigtes Königreich	328	+6,5	822	+24,5	1,1	2,5
Zypern	-	-	-	-	-	-
Island	6	-93,1	6	-98,0	-	1,0
Norwegen	28	-12,5	47	-44,7	0,1	1,7
Russland	66	-21,4	139	-21,5	0,2	2,1
Schweiz	207	+11,3	557	+51,8	0,7	2,7
Ukraine	25	-71,9	197	-35,4	0,3	7,9
Türkei	54	-	97	-55,7	0,1	1,8
sonstige europäische Länder	48	-36,0	149	-46,2	0,2	3,1
Afrika	14	-68,9	25	-76,4	-	1,8
Republik Südafrika	-	-	-	-	-	-
sonstige afrikanische Länder	14	+75,0	25	+108,3	-	1,8
Asien	189	+18,9	577	+37,4	0,7	3,1
Arabische Golfstaaten	5	+25,0	7	-56,3	-	1,4
Volksrepublik China und Hongkong	53	+1,9	156	-5,5	0,2	2,9
Indien	27	+200,0	71	+195,8	0,1	2,6
Israel	21	+320,0	81	x	0,1	3,9
Japan	54	-11,5	207	+41,8	0,3	3,8
Südkorea	9	+350,0	15	+50,0	-	1,7
Taiwan	3	-62,5	6	-40,0	-	2,0
sonstige asiatische Länder	17	-5,6	34	-22,7	-	2,0
Amerika	327	+14,7	1 058	+20,2	1,4	3,2
Kanada	38	+15,2	205	+127,8	0,3	5,4
USA	199	+23,6	555	-3,0	0,7	2,8
Mittelamerika und Karibik	66	-	146	+2,8	0,2	2,2
Brasilien	12	+9,1	40	+14,3	0,1	3,3
sonstige südamerikanische Länder	12	-14,3	112	+173,2	0,1	9,3
Australien	12	-25,0	33	+26,9	-	2,8
Neuseeland und Ozeanien	8	x	27	x	-	3,4
Ohne Angabe	326	-4,7	694	+0,3	0,9	2,1

Noch: 2.4 Leistung der Beherbergungsstätten nach Reisegebieten und Herkunftsländern

Januar 2007

Reisegebiet Herkunftsland (ständiger Wohnsitz)	Ankünfte		Übernachtungen			Mittlere Aufenthalts- dauer ³⁾
	aller Gäste	Verän- derung ¹⁾	aller Gäste	Verän- derung ¹⁾	Anteil ²⁾	
Siegerland-Wittgenstein	16 047	+3,6	64 242	+0,3	100	4,0
Bundesrepublik Deutschland	14 204	+6,3	60 094	+1,2	93,5	4,2
Ausland	1 843	-13,4	4 148	-11,4	6,5	2,3
Europa	1 340	-14,7	2 361	-25,7	56,9	1,8
EU-Länder	1 161	-13,6	2 034	-27,4	49,0	1,8
Belgien	109	+3,8	164	-6,8	4,0	1,5
Dänemark	27	-10,0	56	-3,4	1,4	2,1
Estland	5	x	5	x	0,1	1,0
Finnland	17	-26,1	31	+19,2	0,7	1,8
Frankreich	134	+9,8	175	-0,6	4,2	1,3
Griechenland	19	+58,3	35	+52,2	0,8	1,8
Irland, Republik	1	-83,3	2	-90,9	-	2,0
Italien	108	-6,9	173	+5,5	4,2	1,6
Lettland	-	-	-	-	-	-
Litauen	3	x	6	x	0,1	2,0
Luxemburg	6	-25,0	33	+200,0	0,8	5,5
Malta	-	-	-	-	-	-
Niederlande	268	-40,8	547	-51,6	13,2	2,0
Österreich	92	-1,1	175	-5,4	4,2	1,9
Polen	101	+38,4	216	+10,8	5,2	2,1
Portugal	10	-52,4	16	-61,0	0,4	1,6
Schweden	37	-14,0	50	-13,8	1,2	1,4
Slowakische Republik	5	+150,0	18	x	0,4	3,6
Slowenien	-	-	-	-	-	-
Spanien	14	-68,2	23	-72,9	0,6	1,6
Tschechische Republik	53	+165,0	102	+183,3	2,5	1,9
Ungarn	37	-44,8	43	-40,3	1,0	1,2
Vereinigtes Königreich	115	+19,8	164	-15,0	4,0	1,4
Zypern	-	-	-	-	-	-
Island	-	-	-	-	-	-
Norwegen	3	-83,3	3	-94,6	0,1	1,0
Russland	35	-44,4	56	-41,1	1,4	1,6
Schweiz	70	-10,3	129	+19,4	3,1	1,8
Ukraine	6	-25,0	28	+100,0	0,7	4,7
Türkei	12	-14,3	25	-24,2	0,6	2,1
sonstige europäische Länder	53	+26,2	86	+36,5	2,1	1,6
Afrika	6	-60,0	18	-47,1	0,4	3,0
Republik Südafrika	1	-50,0	2	-75,0	-	2,0
sonstige afrikanische Länder	5	-61,5	16	-38,5	0,4	3,2
Asien	164	-38,1	719	-24,9	17,3	4,4
Arabische Golfstaaten	2	-85,7	5	-76,2	0,1	2,5
Volksrepublik China und Hongkong	81	-29,6	523	-28,5	12,6	6,5
Indien	9	+12,5	41	+2,5	1,0	4,6
Israel	26	+73,3	49	+96,0	1,2	1,9
Japan	18	-71,4	25	-65,8	0,6	1,4
Südkorea	10	+11,1	43	+230,8	1,0	4,3
Taiwan	1	x	1	x	-	1,0
sonstige asiatische Länder	17	-58,5	32	-40,7	0,8	1,9
Amerika	213	+54,3	797	+198,5	19,2	3,7
Kanada	8	+60,0	15	+66,7	0,4	1,9
USA	201	+64,8	752	+212,0	18,1	3,7
Mittelamerika und Karibik	-	-	-	-	-	-
Brasilien	2	-75,0	14	-	0,3	7,0
sonstige südamerikanische Länder	2	-33,3	16	+433,3	0,4	8,0
Australien	2	-50,0	4	-	0,1	2,0
Neuseeland und Ozeanien	-	-	-	-	-	-
Ohne Angabe	118	-11,3	249	+2,0	6,0	2,1

Noch: 2.4 Leistung der Beherbergungsstätten nach Reisegebieten und Herkunftsländern

Januar 2007

Reisegebiet Herkunftsland (ständiger Wohnsitz)	Ankünfte		Übernachtungen			Mittlere Aufenthalts- dauer ⁽³⁾
	aller Gäste	Verän- derung ⁽¹⁾	aller Gäste	Verän- derung ⁽¹⁾	Anteil ⁽²⁾	
Bergisches Land	58 373	+5,5	153 462	+6,8	100	2,6
Bundesrepublik Deutschland	50 346	+6,5	136 039	+8,7	88,6	2,7
Ausland	8 027	-0,4	17 423	-5,9	11,4	2,2
Europa	6 741	+1,6	14 038	-1,4	80,6	2,1
EU-Länder	5 674	+0,6	11 271	-4,1	64,7	2,0
Belgien	535	+6,4	1 117	+15,0	6,4	2,1
Dänemark	225	-15,7	422	-28,0	2,4	1,9
Estland	9	+125,0	19	+90,0	0,1	2,1
Finnland	70	+11,1	113	-5,8	0,6	1,6
Frankreich	899	+6,9	1 428	-4,0	8,2	1,6
Griechenland	53	-10,2	168	-42,9	1,0	3,2
Irland, Republik	25	-32,4	46	-16,4	0,3	1,8
Italien	479	-10,1	1 190	-11,5	6,8	2,5
Lettland	16	+100,0	50	+257,1	0,3	3,1
Litauen	11	-	24	+41,2	0,1	2,2
Luxemburg	57	-45,2	103	-56,4	0,6	1,8
Malta	2	x	4	x	-	2,0
Niederlande	950	-9,9	2 035	+4,6	11,7	2,1
Österreich	350	+31,6	725	+21,0	4,2	2,1
Polen	431	+12,8	795	-23,6	4,6	1,8
Portugal	65	+51,2	136	+58,1	0,8	2,1
Schweden	243	+38,9	334	+18,9	1,9	1,4
Slowakische Republik	36	+2,9	83	+18,6	0,5	2,3
Slowenien	21	+90,9	43	+87,0	0,2	2,0
Spanien	242	-19,6	509	-15,7	2,9	2,1
Tschechische Republik	169	+10,5	397	-4,1	2,3	2,3
Ungarn	70	+59,1	145	+74,7	0,8	2,1
Vereinigtes Königreich	714	-4,2	1 380	-6,1	7,9	1,9
Zypern	2	x	5	x	-	2,5
Island	9	+80,0	12	+33,3	0,1	1,3
Norwegen	53	+8,2	85	+18,1	0,5	1,6
Russland	162	-	343	-26,7	2,0	2,1
Schweiz	373	+3,6	728	+21,7	4,2	2,0
Ukraine	49	+308,3	110	+243,8	0,6	2,2
Türkei	201	+2,0	543	+20,1	3,1	2,7
sonstige europäische Länder	220	+4,8	946	+10,6	5,4	4,3
Afrika	28	-24,3	89	+3,5	0,5	3,2
Republik Südafrika	5	-54,5	13	-58,1	0,1	2,6
sonstige afrikanische Länder	23	-11,5	76	+38,2	0,4	3,3
Asien	444	-15,9	1 431	-29,8	8,2	3,2
Arabische Golfstaaten	52	+30,0	145	+35,5	0,8	2,8
Volksrepublik China und Hongkong	217	+48,6	763	+7,3	4,4	3,5
Indien	18	-	32	-38,5	0,2	1,8
Israel	18	-43,8	48	-39,2	0,3	2,7
Japan	60	-39,4	151	-49,5	0,9	2,5
Südkorea	16	-11,1	75	+17,2	0,4	4,7
Taiwan	6	-50,0	20	-62,3	0,1	3,3
sonstige asiatische Länder	57	-65,0	197	-70,7	1,1	3,5
Amerika	452	-8,7	1 185	-12,3	6,8	2,6
Kanada	21	+50,0	63	+231,6	0,4	3,0
USA	337	-18,4	865	-23,7	5,0	2,6
Mittelamerika und Karibik	11	-42,1	28	-30,0	0,2	2,5
Brasilien	59	+78,8	154	+45,3	0,9	2,6
sonstige südamerikanische Länder	24	+50,0	75	+44,2	0,4	3,1
Australien	9	-82,7	31	-83,1	0,2	3,4
Neuseeland und Ozeanien	3	-50,0	4	-75,0	-	1,3
Ohne Angabe	350	+12,5	645	+8,4	3,7	1,8

Noch: 2.4 Leistung der Beherbergungsstätten nach Reisegebieten und Herkunftsländern

Januar 2007

Reisegebiet Herkunftsland (ständiger Wohnsitz)	Ankünfte		Übernachtungen			Mittlere Aufenthalts- dauer ³⁾
	aller Gäste	Verän- derung ¹⁾	aller Gäste	Verän- derung ¹⁾	Anteil ²⁾	
Bonn und Rhein-Sieg-Kreis	83 479	+17,2	163 089	+16,6	100	2,0
Bundesrepublik Deutschland	72 105	+15,9	138 029	+15,5	84,6	1,9
Ausland	11 374	+26,2	25 060	+23,2	15,4	2,2
Europa	8 772	+23,6	17 690	+19,5	70,6	2,0
EU-Länder	7 498	+24,6	14 757	+21,2	58,9	2,0
Belgien	959	+58,8	1 779	+58,4	7,1	1,9
Dänemark	98	-21,0	197	-60,4	0,8	2,0
Estland	5	-66,7	10	-70,6	-	2,0
Finnland	99	-1,0	254	+8,5	1,0	2,6
Frankreich	879	+35,6	1 556	+11,1	6,2	1,8
Griechenland	121	+47,6	321	+77,3	1,3	2,7
Irland, Republik	37	+8,8	84	-5,6	0,3	2,3
Italien	664	+29,4	1 242	+21,9	5,0	1,9
Lettland	11	+83,3	23	-11,5	0,1	2,1
Litauen	25	+66,7	58	+81,3	0,2	2,3
Luxemburg	158	+68,1	346	+60,9	1,4	2,2
Malta	10	x	21	x	0,1	2,1
Niederlande	963	+27,0	1 674	+24,3	6,7	1,7
Österreich	602	+9,9	1 204	+1,3	4,8	2,0
Polen	308	+80,1	936	+135,8	3,7	3,0
Portugal	67	+71,8	139	+117,2	0,6	2,1
Schweden	217	+34,0	429	+61,3	1,7	2,0
Slowakische Republik	39	+56,0	88	+131,6	0,4	2,3
Slowenien	23	+91,7	81	+376,5	0,3	3,5
Spanien	379	+18,4	768	+11,5	3,1	2,0
Tschechische Republik	374	+65,5	894	+96,9	3,6	2,4
Ungarn	81	-47,7	255	-29,8	1,0	3,1
Vereinigtes Königreich	1 373	+0,6	2 385	-4,6	9,5	1,7
Zypern	6	x	13	x	0,1	2,2
Island	8	+166,7	18	+260,0	0,1	2,3
Norwegen	68	-4,2	125	+10,6	0,5	1,8
Russland	197	+56,3	548	+16,1	2,2	2,8
Schweiz	611	+17,3	1 183	+14,4	4,7	1,9
Ukraine	26	+188,9	66	+83,3	0,3	2,5
Türkei	110	-1,8	325	-15,1	1,3	3,0
sonstige europäische Länder	254	+7,2	668	+13,2	2,7	2,6
Afrika	182	+40,0	731	+50,7	2,9	4,0
Republik Südafrika	16	-44,8	48	-64,4	0,2	3,0
sonstige afrikanische Länder	166	+64,4	683	+95,1	2,7	4,1
Asien	1 021	+43,0	3 338	+36,3	13,3	3,3
Arabische Golfstaaten	156	-3,1	1 308	+53,3	5,2	8,4
Volksrepublik China und Hongkong	397	+217,6	854	+244,4	3,4	2,2
Indien	31	+72,2	94	-12,1	0,4	3,0
Israel	71	+69,0	141	+38,2	0,6	2,0
Japan	229	+25,1	480	-1,2	1,9	2,1
Südkorea	22	-4,3	98	+81,5	0,4	4,5
Taiwan	29	+31,8	136	+33,3	0,5	4,7
sonstige asiatische Länder	86	-38,6	227	-54,3	0,9	2,6
Amerika	897	+24,4	2 397	+19,6	9,6	2,7
Kanada	142	+230,2	335	+137,6	1,3	2,4
USA	614	+12,7	1 428	-5,1	5,7	2,3
Mittelamerika und Karibik	53	+39,5	171	+66,0	0,7	3,2
Brasilien	50	+4,2	152	+29,9	0,6	3,0
sonstige südamerikanische Länder	38	-19,1	311	+125,4	1,2	8,2
Australien	77	+79,1	163	+79,1	0,7	2,1
Neuseeland und Ozeanien	7	-22,2	16	-11,1	0,1	2,3
Ohne Angabe	418	+38,0	725	+46,5	2,9	1,7

Noch: 2.4 Leistung der Beherbergungsstätten nach Reisegebieten und Herkunftsländern

Januar 2007

Reisegebiet Herkunftsland (ständiger Wohnsitz)	Ankünfte		Übernachtungen			Mittlere Aufenthalts- dauer ³⁾
	aller Gäste	Verän- derung ¹⁾	aller Gäste	Verän- derung ¹⁾	Anteil ²⁾	
Köln und Region	208 614	+5,8	399 077	+6,7	100	1,9
Bundesrepublik Deutschland	142 884	+3,9	249 482	+4,1	62,5	1,7
Ausland	65 730	+10,0	149 595	+11,2	37,5	2,3
Europa	50 332	+7,3	110 222	+7,0	73,7	2,2
EU-Länder	40 770	+6,2	86 825	+6,0	58,0	2,1
Belgien	3 781	+18,8	6 501	+17,2	4,3	1,7
Dänemark	1 520	+11,2	4 071	+8,2	2,7	2,7
Estland	76	+8,6	198	+20,0	0,1	2,6
Finnland	631	+6,8	1 513	+3,7	1,0	2,4
Frankreich	3 748	+7,8	7 063	+15,3	4,7	1,9
Griechenland	898	+18,5	2 381	+18,5	1,6	2,7
Irland, Republik	535	+11,0	1 195	+11,4	0,8	2,2
Italien	5 297	-4,0	15 035	-7,0	10,1	2,8
Lettland	99	+125,0	216	+166,7	0,1	2,2
Litauen	116	+480,0	228	+338,5	0,2	2,0
Luxemburg	689	+3,1	1 070	+10,1	0,7	1,6
Malta	41	+115,8	120	+100,0	0,1	2,9
Niederlande	6 006	-0,4	10 576	-2,5	7,1	1,8
Österreich	2 424	+11,0	5 333	+24,4	3,6	2,2
Polen	1 041	+6,1	2 502	-2,3	1,7	2,4
Portugal	466	+23,6	1 187	+25,3	0,8	2,5
Schweden	1 232	+26,9	2 800	+36,3	1,9	2,3
Slowakische Republik	127	+284,8	296	+274,7	0,2	2,3
Slowenien	141	+171,2	305	+165,2	0,2	2,2
Spanien	2 738	+3,2	6 595	+2,0	4,4	2,4
Tschechische Republik	676	+24,5	1 507	+36,4	1,0	2,2
Ungarn	574	+58,6	1 192	+43,4	0,8	2,1
Vereinigtes Königreich	7 839	-1,4	14 703	-1,6	9,8	1,9
Zypern	75	+63,0	238	+46,0	0,2	3,2
Island	316	+62,9	826	+65,5	0,6	2,6
Norwegen	649	+9,4	1 406	-1,2	0,9	2,2
Russland	1 719	+22,3	5 349	+31,7	3,6	3,1
Schweiz	3 312	+9,1	7 478	+8,1	5,0	2,3
Ukraine	179	+129,5	380	+55,1	0,3	2,1
Türkei	1 694	-6,2	3 931	-11,6	2,6	2,3
sonstige europäische Länder	1 693	+18,5	4 027	+13,9	2,7	2,4
Afrika	838	+4,4	2 078	+11,4	1,4	2,5
Republik Südafrika	141	+11,0	341	+1,8	0,2	2,4
sonstige afrikanische Länder	697	+3,1	1 737	+13,5	1,2	2,5
Asien	5 369	+2,4	15 356	+14,5	10,3	2,9
Arabische Golfstaaten	637	-0,9	2 258	+21,3	1,5	3,5
Volksrepublik China und Hongkong	1 084	-13,9	3 136	+10,4	2,1	2,9
Indien	312	+267,1	1 095	+284,2	0,7	3,5
Israel	314	-11,5	806	-14,0	0,5	2,6
Japan	931	+1,3	2 334	+13,0	1,6	2,5
Südkorea	241	-1,2	503	-10,7	0,3	2,1
Taiwan	244	+9,4	904	+13,9	0,6	3,7
sonstige asiatische Länder	1 606	+6,1	4 320	+6,4	2,9	2,7
Amerika	6 654	+29,5	16 151	+28,7	10,8	2,4
Kanada	489	+26,7	1 175	+15,6	0,8	2,4
USA	4 754	+29,9	11 063	+29,6	7,4	2,3
Mittelamerika und Karibik	276	+0,7	821	+20,2	0,5	3,0
Brasilien	545	+36,6	1 591	+34,3	1,1	2,9
sonstige südamerikanische Länder	590	+41,1	1 501	+32,9	1,0	2,5
Australien	530	-4,2	1 662	+26,1	1,1	3,1
Neuseeland und Ozeanien	52	+33,3	133	+52,9	0,1	2,6
Ohne Angabe	1 955	+83,7	3 993	+72,9	2,7	2,0

Noch: 2.4 Leistung der Beherbergungsstätten nach Reisegebieten und Herkunftsländern

Januar 2007

Reisegebiet Herkunftsland (ständiger Wohnsitz)	Ankünfte		Übernachtungen			Mittlere Aufenthalts- dauer ³⁾
	aller Gäste	Verän- derung ¹⁾	aller Gäste	Verän- derung ¹⁾	Anteil ²⁾	
Düsseldorf und Kreis Mettmann	171 138	+3,0	318 687	+4,3	100	1,9
Bundesrepublik Deutschland	111 167	+1,4	198 044	+5,0	62,1	1,8
Ausland	59 971	+5,9	120 643	+3,3	37,9	2,0
Europa	47 142	+7,5	92 074	+6,4	76,3	2,0
EU-Länder	37 798	+4,4	71 669	+3,1	59,4	1,9
Belgien	2 168	+19,7	3 632	+22,3	3,0	1,7
Dänemark	1 015	+32,3	1 737	+19,6	1,4	1,7
Estland	146	+40,4	247	+1,2	0,2	1,7
Finnland	993	-7,0	1 823	-7,0	1,5	1,8
Frankreich	3 736	+3,5	6 781	-2,1	5,6	1,8
Griechenland	920	-7,7	2 237	-8,7	1,9	2,4
Irland, Republik	586	+5,2	1 175	-1,9	1,0	2,0
Italien	3 629	+5,8	8 410	+6,2	7,0	2,3
Lettland	160	+171,2	338	+174,8	0,3	2,1
Litauen	113	+145,7	236	+145,8	0,2	2,1
Luxemburg	446	+5,7	616	-7,1	0,5	1,4
Malta	11	-69,4	20	-74,7	-	1,8
Niederlande	7 129	+0,5	13 062	+2,2	10,8	1,8
Österreich	2 586	+5,6	5 108	+5,3	4,2	2,0
Polen	1 066	+2,3	2 219	-0,1	1,8	2,1
Portugal	416	+8,1	776	-6,8	0,6	1,9
Schweden	1 465	-9,8	2 713	-2,9	2,2	1,9
Slowakische Republik	208	+177,3	399	+232,5	0,3	1,9
Slowenien	186	+215,3	397	+157,8	0,3	2,1
Spanien	2 860	-0,9	5 780	-0,7	4,8	2,0
Tschechische Republik	624	+12,2	1 399	+3,1	1,2	2,2
Ungarn	401	-15,9	812	-34,8	0,7	2,0
Vereinigtes Königreich	6 911	+4,3	11 711	+4,6	9,7	1,7
Zypern	23	+53,3	41	+5,1	-	1,8
Island	107	+67,2	298	+82,8	0,2	2,8
Norwegen	1 118	+50,7	2 213	+31,9	1,8	2,0
Russland	1 899	+40,8	4 779	+40,1	4,0	2,5
Schweiz	2 937	+7,1	5 295	+2,8	4,4	1,8
Ukraine	151	+277,5	436	+307,5	0,4	2,9
Türkei	1 123	-0,3	2 783	-2,0	2,3	2,5
sonstige europäische Länder	2 009	+26,9	4 601	+23,6	3,8	2,3
Afrika	479	+11,4	1 267	+11,4	1,1	2,6
Republik Südafrika	98	-11,7	230	+5,0	0,2	2,3
sonstige afrikanische Länder	381	+19,4	1 037	+13,0	0,9	2,7
Asien	5 741	-1,5	14 802	+5,9	12,3	2,6
Arabische Golfstaaten	1 408	+57,5	2 725	+58,3	2,3	1,9
Volksrepublik China und Hongkong	682	-25,1	2 187	-4,4	1,8	3,2
Indien	232	+57,8	612	+88,3	0,5	2,6
Israel	226	-3,4	458	-17,6	0,4	2,0
Japan	2 092	-11,3	4 310	-18,5	3,6	2,1
Südkorea	268	-23,6	1 973	+63,9	1,6	7,4
Taiwan	134	-16,8	328	-27,1	0,3	2,4
sonstige asiatische Länder	699	-9,2	2 209	+2,8	1,8	3,2
Amerika	3 606	-8,8	7 601	-31,1	6,3	2,1
Kanada	309	+17,0	612	+12,9	0,5	2,0
USA	2 814	-3,1	5 985	-3,5	5,0	2,1
Mittelamerika und Karibik	196	-54,2	313	-88,5	0,3	1,6
Brasilien	122	-21,8	258	-19,9	0,2	2,1
sonstige südamerikanische Länder	165	-17,9	433	-65,3	0,4	2,6
Australien	245	+21,9	542	+20,7	0,4	2,2
Neuseeland und Ozeanien	37	+270,0	99	+450,0	0,1	2,7
Ohne Angabe	2 721	+15,9	4 258	+17,2	3,5	1,6

Noch: 2.4 Leistung der Beherbergungsstätten nach Reisegebieten und Herkunftsländern

Januar 2007

Reisegebiet Herkunftsland (ständiger Wohnsitz)	Ankünfte		Übernachtungen			Mittlere Aufenthalts- dauer ³⁾
	aller Gäste	Verän- derung ¹⁾	aller Gäste	Verän- derung ¹⁾	Anteil ²⁾	
Ruhrgebiet	174 726	+6,9	333 624	+6,4	100	1,9
Bundesrepublik Deutschland	147 528	+3,7	278 556	+2,1	83,5	1,9
Ausland	27 198	+28,8	55 068	+35,3	16,5	2,0
Europa	22 056	+25,9	41 776	+29,0	75,9	1,9
EU-Länder	17 892	+23,6	34 258	+27,2	62,2	1,9
Belgien	963	+26,7	1 668	+35,1	3,0	1,7
Dänemark	898	+42,3	1 924	+57,3	3,5	2,1
Estland	87	-6,5	155	+11,5	0,3	1,8
Finnland	321	+17,6	560	-0,7	1,0	1,7
Frankreich	1 570	+22,4	2 597	+17,0	4,7	1,7
Griechenland	190	-26,9	574	-3,4	1,0	3,0
Irland, Republik	91	+42,2	147	+28,9	0,3	1,6
Italien	1 431	+23,6	3 107	+29,0	5,6	2,2
Lettland	161	+103,8	339	-10,1	0,6	2,1
Litauen	164	-35,4	284	-34,0	0,5	1,7
Luxemburg	204	+46,8	283	+34,8	0,5	1,4
Malta	5	+150,0	17	+183,3	-	3,4
Niederlande	3 993	+32,9	7 596	+30,2	13,8	1,9
Österreich	1 270	+30,1	2 615	+28,1	4,7	2,1
Polen	1 503	+37,3	2 769	+30,1	5,0	1,8
Portugal	251	+0,8	402	-5,0	0,7	1,6
Schweden	608	+16,0	1 017	+29,2	1,8	1,7
Slowakische Republik	158	+22,5	370	+51,6	0,7	2,3
Slowenien	61	+154,2	108	+272,4	0,2	1,8
Spanien	703	+0,3	1 300	+10,2	2,4	1,8
Tschechische Republik	566	+75,8	930	+59,8	1,7	1,6
Ungarn	331	+32,9	1 160	+111,3	2,1	3,5
Vereinigtes Königreich	2 348	+6,2	4 309	+19,6	7,8	1,8
Zypern	15	x	27	x	-	1,8
Island	91	+355,0	217	x	0,4	2,4
Norwegen	255	+57,4	386	+41,9	0,7	1,5
Russland	1 009	+72,5	1 962	+44,6	3,6	1,9
Schweiz	1 061	+5,8	1 636	+1,7	3,0	1,5
Ukraine	152	+347,1	274	+255,8	0,5	1,8
Türkei	571	+5,2	1 065	+23,7	1,9	1,9
sonstige europäische Länder	1 025	+49,4	1 978	+57,5	3,6	1,9
Afrika	555	+226,5	1 102	+192,3	2,0	2,0
Republik Südafrika	186	+295,7	328	+231,3	0,6	1,8
sonstige afrikanische Länder	369	+200,0	774	+178,4	1,4	2,1
Asien	1 733	+48,9	5 118	+50,3	9,3	3,0
Arabische Golfstaaten	135	+80,0	436	+43,4	0,8	3,2
Volksrepublik China und Hongkong	583	+26,7	1 341	+5,5	2,4	2,3
Indien	231	+371,4	740	+440,1	1,3	3,2
Israel	169	+32,0	500	+95,3	0,9	3,0
Japan	286	+33,6	675	+16,0	1,2	2,4
Südkorea	69	+115,6	133	+66,3	0,2	1,9
Taiwan	34	+209,1	69	+228,6	0,1	2,0
sonstige asiatische Länder	226	+15,9	1 224	+62,1	2,2	5,4
Amerika	1 609	+15,8	4 034	+39,8	7,3	2,5
Kanada	205	+93,4	468	+134,0	0,8	2,3
USA	1 143	+5,3	2 705	+21,4	4,9	2,4
Mittelamerika und Karibik	38	+11,8	96	-38,9	0,2	2,5
Brasilien	161	+33,1	624	+198,6	1,1	3,9
sonstige südamerikanische Länder	62	+44,2	141	+54,9	0,3	2,3
Australien	105	-	290	+46,5	0,5	2,8
Neuseeland und Ozeanien	9	-10,0	18	-5,3	-	2,0
Ohne Angabe	1 131	+47,7	2 730	+89,7	5,0	2,4

Noch: 2.4 Leistung der Beherbergungsstätten nach Reisegebieten und Herkunftsländern

Januar 2007

Reisegebiet Herkunftsland (ständiger Wohnsitz)	Ankünfte		Übernachtungen			Mittlere Aufenthalts- dauer ³⁾
	aller Gäste	Verän- derung ¹⁾	aller Gäste	Verän- derung ¹⁾	Anteil ²⁾	
Nordrhein-Westfalen	1 182 808	+3,0	2 739 630	+1,9	100	2,3
Bundesrepublik Deutschland	934 903	+2,7	2 182 256	+1,7	79,7	2,3
Ausland	247 905	+4,1	557 374	+2,4	20,3	2,2
Europa	199 851	+1,7	437 650	-0,4	78,5	2,2
EU-Länder	168 624	-0,6	367 340	-2,8	65,9	2,2
Belgien	14 051	+9,4	28 422	+8,2	5,1	2,0
Dänemark	5 041	+20,5	10 744	+13,7	1,9	2,1
Estland	416	+7,5	810	+1,8	0,1	1,9
Finnland	2 540	-0,4	5 027	-4,6	0,9	2,0
Frankreich	14 418	+5,9	25 757	+5,9	4,6	1,8
Griechenland	2 809	+4,9	7 126	+6,2	1,3	2,5
Irland, Republik	1 672	+8,3	3 492	+3,1	0,6	2,1
Italien	14 042	+6,0	34 012	+2,3	6,1	2,4
Lettland	555	+98,9	1 158	+38,7	0,2	2,1
Litauen	714	+62,3	1 311	+62,9	0,2	1,8
Luxemburg	1 904	+5,8	3 035	+2,7	0,5	1,6
Malta	96	-40,4	227	-53,2	-	2,4
Niederlande	48 309	-16,5	119 282	-17,5	21,4	2,5
Österreich	9 238	+7,6	19 284	+7,6	3,5	2,1
Polen	6 797	+10,8	16 220	+6,7	2,9	2,4
Portugal	1 693	+18,0	3 705	+14,0	0,7	2,2
Schweden	4 790	+6,1	9 126	+12,7	1,6	1,9
Slowakische Republik	844	+94,5	2 015	+31,8	0,4	2,4
Slowenien	615	+167,4	1 314	+101,5	0,2	2,1
Spanien	8 213	+0,5	17 824	+0,2	3,2	2,2
Tschechische Republik	3 454	+23,8	7 391	+17,3	1,3	2,1
Ungarn	2 003	+10,8	4 742	+11,1	0,9	2,4
Vereinigtes Königreich	24 275	+1,8	44 971	+3,0	8,1	1,9
Zypern	135	+84,9	345	+39,7	0,1	2,6
Island	751	+71,5	2 051	+69,6	0,4	2,7
Norwegen	2 609	+33,8	5 075	+21,6	0,9	1,9
Russland	6 474	+31,4	17 128	+30,0	3,1	2,6
Schweiz	10 305	+7,8	19 997	+6,5	3,6	1,9
Ukraine	740	+110,2	1 986	+70,5	0,4	2,7
Türkei	4 332	-5,1	9 943	-8,3	1,8	2,3
sonstige europäische Länder	6 016	+18,1	14 130	+14,9	2,5	2,3
Afrika	2 468	+21,1	6 303	+28,6	1,1	2,6
Republik Südafrika	548	+28,3	1 242	+12,9	0,2	2,3
sonstige afrikanische Länder	1 920	+19,2	5 061	+33,1	0,9	2,6
Asien	17 134	+6,3	48 226	+11,2	8,7	2,8
Arabische Golfstaaten	2 597	+29,7	7 770	+34,2	1,4	3,0
Volksrepublik China und Hongkong	3 786	+3,4	10 946	+8,5	2,0	2,9
Indien	1 068	+167,7	3 194	+170,2	0,6	3,0
Israel	1 026	+7,8	2 486	+6,9	0,4	2,4
Japan	4 225	-4,7	9 633	-7,6	1,7	2,3
Südkorea	825	-4,1	3 274	+36,6	0,6	4,0
Taiwan	533	+2,3	1 693	+1,6	0,3	3,2
sonstige asiatische Länder	3 074	-6,5	9 230	-3,0	1,7	3,0
Amerika	16 767	+14,8	41 825	+8,7	7,5	2,5
Kanada	1 509	+37,1	4 397	+52,3	0,8	2,9
USA	12 285	+13,5	28 832	+11,2	5,2	2,3
Mittelamerika und Karibik	712	-24,2	1 798	-56,7	0,3	2,5
Brasilien	1 173	+30,2	3 412	+40,5	0,6	2,9
sonstige südamerikanische Länder	1 088	+28,3	3 386	+9,9	0,6	3,1
Australien	1 119	+1,0	3 092	+21,1	0,6	2,8
Neuseeland und Ozeanien	133	+35,7	331	+42,1	0,1	2,5
Ohne Angabe	10 433	+35,2	19 947	+33,4	3,6	1,9

3.1 Leistung der Beherbergungs

Januar bis

Amtliche Schlüsselnummer	Verwaltungsbezirk	Ankünfte			
		aller Gäste	Veränderung ¹⁾	ausländischer Gäste	Veränderung ¹⁾
111 000	Kreisfreie Städte				
111 000	Düsseldorf	1 658 170	+7,9	615 645	+12,4
112 000	Duisburg	174 326	+2,1	31 853	+12,0
113 000	Essen	461 892	+9,4	85 470	+19,5
114 000	Krefeld	111 821	+1,1	23 804	-7,3
116 000	Mönchengladbach	113 681	+3,5	19 558	-13,3
117 000	Mülheim an der Ruhr	85 208	+5,6	11 918	+24,0
119 000	Oberhausen	138 826	+10,9	24 931	+58,7
120 000	Remscheid	59 003	-3,7	13 680	-10,4
122 000	Solingen	55 911	-1,3	8 455	-4,5
124 000	Wuppertal	152 631	+4,9	31 081	+25,8
154 000	Kreis Kleve	335 028	-7,3	68 116	+0,9
154 004	Bedburg-Hau
154 008	Emmerich am Rhein, Stadt	9 774	-1,6	2 548	+2,7
154 012	Geldern, Stadt	21 789	-7,8	1 123	-22,4
154 016	Goch, Stadt	16 646	+4,9	1 911	+39,2
154 020	Issum	-	-	-	-
154 024	Kalkar, Stadt
154 028	Kerken	14 957	+2,6	1 304	+50,1
154 032	Kevelaer, Stadt	50 883	-21,3	5 405	+37,7
154 036	Kleve, Stadt	57 973	-7,2	11 848	+1,4
154 040	Kranenburg
154 044	Rees, Stadt	12 697	+7,5	1 213	-16,2
154 048	Rheurdt	7 604	-1,9	455	+8,1
154 052	Straelen, Stadt	18 123	-1,9	1 173	-6,8
154 056	Uedem
154 060	Wachtendonk	3 870	+23,8	172	-22,5
154 064	Weeze	1 745	+54,2	104	x
158 000	Kreis Mettmann	471 134	+6,5	100 802	+5,8
158 004	Erkrath, Stadt	23 555	+10,0	5 727	+20,1
158 008	Haan, Stadt	25 502	+2,6	3 239	-3,7
158 012	Heiligenhaus, Stadt
158 016	Hilden, Stadt	54 130	-13,1	11 059	+7,5
158 020	Langenfeld (Rhld.), Stadt	22 724	-0,8	3 361	+33,5
158 024	Mettmann, Stadt	63 223	+9,7	9 215	+25,2
158 026	Monheim am Rhein, Stadt	26 982	-13,3	9 231	-34,2
158 028	Ratingen, Stadt	205 242	+20,9	51 547	+15,7
158 032	Velbert, Stadt	32 820	-12,8	4 787	-20,2
158 036	Wülfrath, Stadt
162 000	Rhein-Kreis Neuss	326 325	+3,4	74 202	+1,2
162 004	Dormagen, Stadt	34 624	-3,6	8 414	+2,1
162 008	Grevenbroich, Stadt	15 791	-2,6	5 034	+11,9
162 012	Jüchen
162 016	Kaarst, Stadt	37 785	+0,5	6 708	-4,1
162 020	Korschenbroich, Stadt
162 022	Meerbusch, Stadt	32 070	+7,5	5 609	+3,1
162 024	Neuss, Stadt	196 169	+5,1	47 642	+1,2
162 028	Rommerskirchen	3 858	+4,2	116	-15,3
166 000	Kreis Viersen	166 435	+16,4	16 421	+27,5
166 004	Brüggen	22 177	+4,1	1 673	+18,9
166 008	Grefrath
166 012	Kempen, Stadt	7 708	+28,6	1 241	+59,5
166 016	Nettetal, Stadt	63 241	+5,6	3 853	+27,7
166 020	Niederkrüchten	4 705	+39,2	451	+4,4
166 024	Schwalmtal
166 028	Tönisvorst, Stadt	6 251	+15,8	65	-21,7
166 032	Viersen, Stadt	16 230	+28,4	1 264	-8,5
166 036	Willich, Stadt	32 220	+52,2	5 755	+63,4
170 000	Kreis Wesel	277 418	+1,4	41 396	+25,3
170 004	Alpen
170 008	Dinslaken, Stadt	15 339	+5,3	1 743	+35,5
170 012	Hamminkeln, Stadt	11 599	-1,8	814	+77,7
170 016	Hünxe	4 683	-6,2	1 552	-1,9

1) Veränderung gegenüber dem Vorjahresmonat in % - 2) mittlere Aufenthaltsdauer (in Tagen) = Übernachtungen / Ankünfte - 3) mittlere Auslastung der

stätten nach Verwaltungsbezirken

Dezember 2006

Übernachtungen				Mittlere Aufenthaltsdauer ²⁾		Mittlere Auslastung der angebotenen Betten ³⁾	Amtliche Schlüssel- nummer
aller Gäste	Veränderung ¹⁾	ausländischer Gäste	Veränderung ¹⁾	aller Gäste	ausländischer Gäste		
2 902 350	+8,0	1 201 599	+10,6	1,8	2,0	41,5	111 000
343 292	+1,3	73 847	+11,1	2,0	2,3	36,5	112 000
989 061	+2,4	185 384	+9,3	2,1	2,2	36,8	113 000
233 491	+0,8	52 029	-11,5	2,1	2,2	38,4	114 000
218 299	+8,6	45 198	-7,8	1,9	2,3	32,4	116 000
156 926	+0,6	29 579	+14,0	1,8	2,5	29,0	117 000
230 951	+11,5	44 100	+50,9	1,7	1,8	40,3	119 000
99 257	-3,2	21 321	-14,9	1,7	1,6	30,0	120 000
126 381	+5,2	23 445	-1,7	2,3	2,8	27,2	122 000
368 586	+10,3	68 366	+23,6	2,4	2,2	39,9	124 000
716 883	-4,4	127 708	+2,5	2,1	1,9	24,5	154 000
21 559	+14,5	5 165	+18,5	2,2	2,0	19,8	154 008
86 103	-0,9	1 978	-19,9	4,0	1,8	43,8	154 012
30 209	-8,8	3 598	+44,9	1,8	1,9	32,5	154 016
.	154 020
.	154 024
25 771	+4,7	2 272	+105,1	1,7	1,7	10,3	154 028
109 210	-9,7	9 582	+36,9	2,1	1,8	16,4	154 032
118 141	+1,8	27 589	+21,6	2,0	2,3	35,2	154 036
.	154 040
23 997	-0,5	2 325	-47,7	1,9	1,9	10,9	154 044
16 137	-6,4	2 002	+12,3	2,1	4,4	21,2	154 048
33 022	-4,1	1 910	-27,8	1,8	1,6	32,1	154 052
.	154 056
5 846	+28,0	510	-8,6	1,5	3,0	25,5	154 060
5 447	-12,5	124	x	3,1	1,2	17,5	154 064
897 984	+6,9	224 057	+8,8	1,9	2,2	35,6	158 000
41 071	-0,1	10 966	+6,6	1,7	1,9	28,2	158 004
51 810	-0,3	7 541	-0,1	2,0	2,3	33,7	158 008
.	158 012
107 481	-9,6	24 112	+7,6	2,0	2,2	34,9	158 016
36 362	-1,1	7 521	+30,4	1,6	2,2	31,2	158 020
140 410	+23,1	19 822	+40,2	2,2	2,2	38,7	158 024
52 876	-9,0	17 442	-27,7	2,0	1,9	30,6	158 026
379 674	+14,9	120 812	+14,5	1,8	2,3	40,3	158 028
62 079	-1,3	11 636	+7,6	1,9	2,4	28,9	158 032
.	158 036
648 120	+2,6	170 462	-0,8	2,0	2,3	33,8	162 000
67 421	-4,4	17 723	-1,3	1,9	2,1	28,1	162 004
36 759	-2,7	13 657	+7,7	2,3	2,7	27,7	162 008
.	162 012
68 438	-4,3	13 797	-15,7	1,8	2,1	33,0	162 016
.	162 020
73 519	+12,0	14 673	-20,3	2,3	2,6	34,1	162 022
380 517	+4,1	109 116	+4,6	1,9	2,3	36,7	162 024
10 715	+1,8	221	-29,6	2,8	1,9	30,3	162 028
320 559	+6,6	34 362	+28,9	1,9	2,1	30,2	166 000
45 358	+3,1	3 827	+25,3	2,0	2,3	19,1	166 004
.	166 008
14 087	+12,6	3 272	+52,1	1,8	2,6	29,4	166 012
125 388	-4,3	5 650	-8,2	2,0	1,5	39,5	166 016
10 352	+24,0	2 542	+89,3	2,2	5,6	8,0	166 020
.	166 024
10 734	+24,2	172	+0,6	1,7	2,6	28,5	166 028
24 236	+11,0	2 313	-7,8	1,5	1,8	27,8	166 032
67 602	+32,3	12 588	+59,6	2,1	2,2	41,8	166 036
529 167	-10,2	83 482	+20,9	1,9	2,0	14,8	170 000
33 441	+12,3	4 644	+48,7	2,2	2,7	22,8	170 004
18 713	-6,1	1 679	+103,0	1,6	2,1	11,3	170 012
9 634	+9,8	2 448	+21,1	2,1	1,6	7,0	170 016

angebotenen Betten = (Übernachtungen / angebotene Bettentage) * 100

Januar bis

Amtliche Schlüsselnummer	Verwaltungsbezirk	Ankünfte			
		aller Gäste	Veränderung ¹⁾	ausländischer Gäste	Veränderung ¹⁾
	Noch: Kreis Wesel				
170 020	Kamp-Lintfort, Stadt	8 273	-4,7	1 658	+7,3
170 024	Moers, Stadt	62 465	+14,3	13 815	+45,8
170 028	Neukirchen-Vluyn, Stadt	10 529	+4,3	1 487	+1,8
170 032	Rheinberg, Stadt
170 036	Schermbbeck	35 724	+0,4	4 358	-39,3
170 040	Sonsbeck	7 022	-7,3	369	-11,9
170 044	Voerde (Niederrhein), Stadt	7 364	+0,3	406	+5,7
170 048	Wesel, Stadt	68 157	-8,4	11 168	+94,2
170 052	Xanten, Stadt	42 571	+5,7	3 408	+18,8
100 000	Reg.-Bez. Düsseldorf	4 587 809	+5,3	1 167 332	+11,0
	Kreisfreie Städte				
313 000	Aachen	375 818	+3,9	112 086	+8,9
314 000	Bonn	596 946	-1,8	107 714	+2,7
315 000	Köln	2 423 256	+4,0	792 724	+12,4
316 000	Leverkusen	121 819	+0,1	30 408	-4,6
354 000	Kreis Aachen	193 583	+5,0	45 901	+3,1
354 004	Alsdorf, Stadt
354 008	Baesweiler, Stadt
354 012	Eschweiler, Stadt	13 121	+1,4	1 896	+1,1
354 016	Herzogenrath, Stadt	8 690	+12,5	426	-6,8
354 020	Monschau, Stadt	67 998	+2,0	24 580	+2,1
354 024	Roetgen	8 912	+9,2	1 376	+103,9
354 028	Simmerath	58 576	+3,8	11 985	-1,7
354 032	Stolberg (Rhld.), Stadt	17 446	+7,2	3 981	-3,8
354 036	Würselen, Stadt	10 662	+13,3	1 000	+15,1
358 000	Kreis Düren	114 088	-0,1	20 785	+7,8
358 004	Aldenhoven
358 008	Düren, Stadt	34 168	-11,5	6 832	+11,1
358 012	Heimbach, Stadt	14 724	+8,0	2 864	+3,3
358 016	Hürtgenwald	21 187	+8,2	5 139	+7,4
358 020	Inden
358 024	Jülich, Stadt	7 499	+25,8	1 608	+41,1
358 028	Kreuzau	3 175	-4,9	178	+278,7
358 032	Langerwehe
358 036	Linnich, Stadt
358 040	Merzenich
358 044	Nideggen, Stadt	26 924	+1,9	3 974	-4,4
358 048	Niederzier	1 165	-2,4	.	.
358 052	Nörvenich
358 056	Titz
358 060	Vettweiß
362 000	Rhein-Erft-Kreis	381 418	+3,8	101 650	+9,2
362 004	Bedburg, Stadt	7 292	+6,6	798	+10,8
362 008	Bergheim, Stadt	14 938	+4,2	1 170	-23,1
362 012	Brühl, Stadt	111 933	+17,9	30 635	+19,3
362 016	Elsdorf	3 473	+8,6	745	-3,1
362 020	Erftstadt, Stadt	14 126	-5,7	567	-22,1
362 024	Frechen, Stadt	59 040	+4,6	20 798	+49,2
362 028	Hürth, Stadt	100 550	-11,1	37 551	-12,2
362 032	Kerpen, Stadt	23 035	+6,3	3 848	+31,2
362 036	Pulheim, Stadt	21 437	+15,1	2 921	+44,6
362 040	Wesseling, Stadt	25 594	+10,7	2 617	+29,6
366 000	Kreis Euskirchen	236 473	-3,7	28 513	+7,1
366 004	Bad Münstereifel, Stadt	42 556	+5,3	2 816	+19,0
366 008	Blankenheim	36 647	-2,8	3 195	-4,3
366 012	Dahlem	20 025	-49,2	5 259	-22,6
366 016	Euskirchen, Stadt	32 436	+55,1	6 023	+150,0
366 020	Hellenthal	21 383	-15,7	1 886	-20,3
366 024	Kall	16 787	-2,3	259	-50,0
366 028	Mechernich, Stadt	9 901	+2,3	656	+46,8
366 032	Nettersheim	19 424	+5,1	120	-7,0

stätten nach Verwaltungsbezirken

Dezember 2006

Übernachtungen				Mittlere Aufenthaltsdauer ²⁾		Mittlere Auslastung der angebotenen Betten ³⁾	Amtliche Schlüssel- nummer
aller Gäste	Veränderung ¹⁾	ausländischer Gäste	Veränderung ¹⁾	aller Gäste	ausländischer Gäste		
21 248	-14,8	5 108	-2,2	2,6	3,1	24,0	170 020
106 865	+11,8	25 522	+50,6	1,7	1,8	39,0	170 024
19 207	-1,7	3 670	+11,6	1,8	2,5	34,1	170 028
.	170 032
70 644	+3,6	8 195	-40,9	2,0	1,9	29,6	170 036
19 468	-8,0	1 160	-4,7	2,8	3,1	12,1	170 040
16 365	-1,2	897	-0,9	2,2	2,2	24,2	170 044
122 187	-38,5	22 529	+48,5	1,8	2,0	5,1	170 048
84 228	+5,9	6 298	+27,1	2,0	1,8	35,9	170 052
8 781 307	+3,8	2 384 939	+9,0	1,9	2,0	33,1	100 000
829 430	+3,7	237 522	+12,5	2,2	2,1	46,6	313 000
1 148 940	-1,5	271 675	+5,1	1,9	2,5	38,0	314 000
4 382 428	+4,1	1 633 189	+12,1	1,8	2,1	45,4	315 000
216 564	+3,5	65 522	+1,9	1,8	2,2	38,2	316 000
495 288	+3,1	110 935	+8,8	2,6	2,4	24,6	354 000
.	354 004
.	354 008
28 014	+4,5	5 151	+41,0	2,1	2,7	33,7	354 012
18 102	+2,5	1 144	-33,9	2,1	2,7	36,0	354 016
168 582	+1,0	53 843	+2,7	2,5	2,2	18,5	354 020
15 957	+23,4	2 136	+111,9	1,8	1,6	19,6	354 024
197 517	+0,9	35 157	+12,3	3,4	2,9	30,8	354 028
37 092	+15,1	10 262	+7,2	2,1	2,6	27,7	354 032
16 950	+3,5	1 906	+4,5	1,6	1,9	24,4	354 036
246 254	-0,2	50 972	+2,7	2,2	2,5	14,3	358 000
.	358 004
59 291	-9,8	14 620	+6,2	1,7	2,1	31,6	358 008
32 653	+2,8	6 971	+1,0	2,2	2,4	4,3	358 012
49 522	+11,4	12 999	+5,6	2,3	2,5	17,5	358 016
.	358 020
16 720	+13,4	4 128	+42,2	2,2	2,6	32,8	358 024
7 621	-3,9	427	+85,7	2,4	2,4	18,6	358 028
.	358 032
.	358 036
.	358 040
66 513	-4,0	10 828	-14,1	2,5	2,7	14,1	358 044
3 483	+15,6	24	x	3,0	-	22,9	358 048
.	358 052
.	358 056
.	358 060
745 237	-0,5	200 380	-1,2	2,0	2,0	32,5	362 000
11 258	+5,1	1 168	-21,2	1,5	1,5	28,6	362 004
40 757	+23,3	7 947	+18,5	2,7	6,8	24,1	362 008
179 372	+15,3	46 627	+16,1	1,6	1,5	29,1	362 012
7 046	+22,8	1 335	-3,9	2,0	1,8	25,4	362 016
33 510	+4,2	1 206	-32,9	2,4	2,1	10,5	362 020
100 172	-5,1	31 597	+18,9	1,7	1,5	36,8	362 024
239 019	-16,3	89 599	-16,8	2,4	2,4	49,0	362 028
43 028	+7,9	9 080	+20,6	1,9	2,4	29,0	362 032
43 401	+13,2	5 960	+50,2	2,0	2,0	30,6	362 036
47 674	+12,2	5 861	+6,5	1,9	2,2	33,6	362 040
771 182	-0,9	128 808	+29,2	3,3	4,5	25,0	366 000
113 709	+2,2	9 595	+21,1	2,7	3,4	32,1	366 004
96 269	-3,8	8 270	-11,7	2,6	2,6	16,0	366 008
101 743	-13,6	57 377	+75,0	5,1	10,9	26,0	366 012
68 831	+40,5	11 408	+98,4	2,1	1,9	34,4	366 016
60 441	-14,3	4 935	-23,7	2,8	2,6	14,9	366 020
45 675	+0,7	855	-28,5	2,7	3,3	27,0	366 024
22 440	+1,7	1 363	+26,1	2,3	2,1	20,4	366 028
126 709	+4,5	1 408	-18,3	6,5	11,7	50,0	366 032

Januar bis

Amtliche Schlüsselnummer	Verwaltungsbezirk	Ankünfte			
		aller Gäste	Veränderung ¹⁾	ausländischer Gäste	Veränderung ¹⁾
	Noch: Kreis Euskirchen				
366 036	Schleiden, Stadt	32 625	+0,8	7 609	-0,4
366 040	Weilerswist	1 661	+39,3	220	+51,7
366 044	Zülpich, Stadt	3 028	+3,1	470	-0,8
370 000	Kreis Heinsberg	72 525	+0,9	13 068	+4,7
370 004	Erkelenz, Stadt	13 469	+7,0	2 217	-5,4
370 008	Gangelt
370 012	Geilenkirchen, Stadt	9 130	+4,9	3 404	+18,0
370 016	Heinsberg, Stadt	4 661	+10,8	888	+3,9
370 020	Hückelhoven, Stadt	9 245	-11,6	1 742	-29,8
370 024	Selkant
370 028	Übach-Palenberg, Stadt	8 317	+30,8	2 319	+333,5
370 032	Waldfeucht
370 036	Wassenberg, Stadt	9 420	+0,5	616	+2,7
370 040	Wegberg, Stadt	15 246	-13,2	1 558	-37,6
374 000	Oberbergischer Kreis	261 688	-1,1	17 571	-2,2
374 004	Bergneustadt, Stadt	8 325	-21,3	173	-10,4
374 008	Engelskirchen	15 031	+14,4	430	-13,5
374 012	Gummersbach, Stadt	45 059	-4,5	6 745	-2,4
374 016	Hückeswagen, Stadt	12 623	+12,2	956	-1,9
374 020	Lindlar	19 414	+2,7	719	-33,1
374 024	Marienheide	22 921	+8,4	1 751	+13,0
374 028	Morsbach	11 427	+3,5	82	-79,6
374 032	Nümbrecht	43 889	-3,1	1 500	-6,9
374 036	Radevormwald, Stadt	25 139	+6,1	798	+7,7
374 040	Reichshof	12 466	-20,2	475	+16,4
374 044	Waldbrohl, Stadt	6 744	-2,6	59	x
374 048	Wiehl, Stadt	23 562	-3,7	2 125	-6,0
374 052	Wipperfürth, Stadt	15 088	-1,3	1 758	+31,7
378 000	Rhein.-Berg. Kreis	182 215	+7,5	19 916	+7,9
378 004	Bergisch Gladbach, Stadt	84 276	+2,0	12 163	+21,5
378 008	Burscheid, Stadt	8 118	-11,1	2 948	-21,5
378 012	Kürten	5 474	-3,3	193	+65,0
378 016	Leichlingen (Rhld.), Stadt	10 544	-3,1	587	-38,3
378 020	Odenthal	18 471	+62,6	1 018	-3,8
378 024	Overath, Stadt	9 839	+37,7	861	+12,3
378 028	Rösrath, Stadt	13 763	+12,6	600	+15,4
378 032	Wermelskirchen, Stadt	31 730	+3,8	1 546	+21,4
382 000	Rhein-Sieg-Kreis	511 683	+1,2	70 709	+6,7
382 004	Alfter	4 051	+15,0	268	-17,5
382 008	Bad Honnef, Stadt	89 993	+2,7	7 022	-8,4
382 012	Bornheim, Stadt	16 144	-2,8	871	-22,2
382 016	Eitorf	11 251	+12,0	53	-62,7
382 020	Hennef (Sieg), Stadt	46 489	+2,4	5 531	+87,9
382 024	Königswinter, Stadt	118 666	-4,4	21 471	+9,5
382 028	Lohmar, Stadt	15 510	+11,3	1 522	-4,9
382 032	Meckenheim, Stadt	11 192	+34,2	1 932	-5,1
382 036	Much
382 040	Neunkirchen-Seelscheid
382 044	Niederkassel, Stadt	16 039	-7,6	1 926	-16,4
382 048	Rheinbach, Stadt	5 323	+26,0	213	+93,6
382 052	Ruppichteröth	9 707	+96,9	167	x
382 056	Sankt Augustin, Stadt	13 682	-13,2	2 281	-8,7
382 060	Siegburg, Stadt	40 431	+23,2	8 504	+35,0
382 064	Swisttal	4 280	-4,1	342	-26,0
382 068	Troisdorf, Stadt	56 056	-14,1	15 320	-1,9
382 072	Wachtberg	13 857	+2,2	1 037	-8,1
382 076	Windeck	15 278	-7,3	277	-46,1
300 000	Reg.-Bez. Köln	5 471 512	+2,4	1 361 045	+9,4
	Kreisfreie Städte				
512 000	Bottrop	28 381	-12,2	5 758	-26,3
513 000	Gelsenkirchen	122 475	+15,6	22 390	+35,8
515 000	Münster	497 104	+3,9	53 911	+14,2

stätten nach Verwaltungsbezirken

Dezember 2006

Übernachtungen				Mittlere Aufenthaltsdauer ²⁾		Mittlere Auslastung der angebotenen Betten ³⁾	Amtliche Schlüssel- nummer
aller Gäste	Veränderung ¹⁾	ausländischer Gäste	Veränderung ¹⁾	aller Gäste	ausländischer Gäste		
110 877	-5,4	32 029	+0,2	3,4	4,2	18,8	366 036
3 407	+42,9	350	+25,0	2,1	1,6	20,8	366 040
21 081	-1,1	1 218	+1,9	7,0	2,6	40,9	366 044
164 083	-0,2	38 410	+1,6	2,3	2,9	25,3	370 000
31 407	+10,6	5 874	+11,0	2,3	2,6	40,0	370 004
.	370 008
26 578	+9,7	13 666	+25,0	2,9	4,0	40,7	370 012
10 387	+15,8	2 156	-12,9	2,2	2,4	28,5	370 016
20 351	-9,8	4 643	-31,4	2,2	2,7	17,4	370 020
.	370 024
17 376	+24,3	5 207	+377,7	2,1	2,2	30,0	370 028
.	370 032
17 577	-13,9	1 679	-28,3	1,9	2,7	11,4	370 036
33 253	-15,4	4 221	-47,5	2,2	2,7	28,0	370 040
859 322	-3,5	45 158	-2,4	3,3	2,6	29,7	374 000
22 687	-38,0	974	+46,7	2,7	5,6	8,9	374 004
106 776	+1,6	1 009	-8,4	7,1	2,3	68,3	374 008
97 671	-7,5	16 007	-12,4	2,2	2,4	17,7	374 012
27 761	+12,8	3 089	+12,0	2,2	3,2	8,8	374 016
48 599	-4,3	2 601	+1,9	2,5	3,6	21,3	374 020
50 637	+5,8	4 860	+20,7	2,2	2,8	28,9	374 024
24 498	-9,7	279	-77,9	2,1	3,4	25,8	374 028
185 893	-3,9	4 029	-12,6	4,2	2,7	52,5	374 032
74 286	+5,3	1 745	+33,6	3,0	2,2	38,3	374 036
110 023	-7,5	1 356	+14,1	8,8	2,9	53,2	374 040
21 783	-6,9	183	+438,2	3,2	3,1	27,2	374 044
55 206	+5,0	5 265	-8,0	2,3	2,5	23,9	374 048
33 502	-1,0	3 761	+34,5	2,2	2,1	27,5	374 052
436 551	+8,0	45 299	+4,4	2,4	2,3	31,1	378 000
172 304	+2,6	26 522	+17,3	2,0	2,2	32,6	378 004
16 976	-15,5	6 998	-25,8	2,1	2,4	28,7	378 008
15 499	-10,4	634	+64,2	2,8	3,3	19,0	378 012
84 119	+3,1	2 033	-36,5	8,0	3,5	39,1	378 016
37 754	+99,0	2 159	+6,5	2,0	2,1	29,3	378 020
19 948	+32,1	1 826	+2,8	2,0	2,1	22,2	378 024
28 997	+20,9	1 334	+20,0	2,1	2,2	32,3	378 028
60 954	+2,9	3 793	+33,0	1,9	2,5	29,1	378 032
1 085 922	+1,0	153 069	+6,1	2,1	2,2	31,8	382 000
9 131	+18,1	799	-16,8	2,3	3,0	23,7	382 004
189 357	+1,4	19 332	-5,8	2,1	2,8	36,2	382 008
38 192	-12,3	2 064	-42,5	2,4	2,4	24,7	382 012
19 954	-8,4	235	-50,3	1,8	4,4	21,5	382 016
144 622	-2,5	12 461	+55,3	3,1	2,3	33,3	382 020
256 304	+1,0	50 494	+15,5	2,2	2,4	36,7	382 024
24 429	+6,1	3 145	+1,9	1,6	2,1	17,6	382 028
19 906	+29,9	3 809	-6,0	1,8	2,0	31,4	382 032
.	382 036
.	382 040
30 272	+1,5	4 516	-13,8	1,9	2,3	37,8	382 044
11 580	+30,0	677	+213,4	2,2	3,2	19,5	382 048
21 210	+68,5	301	x	2,2	1,8	31,7	382 052
26 916	-2,6	4 405	+5,1	2,0	1,9	31,6	382 056
67 492	+21,6	15 277	+36,4	1,7	1,8	29,0	382 060
6 795	-0,1	690	-35,3	1,6	2,0	21,7	382 064
93 601	-11,5	26 608	-4,1	1,7	1,7	38,0	382 068
28 364	-0,5	2 309	-13,8	2,0	2,2	28,5	382 072
50 179	-5,7	628	-69,4	3,3	2,3	26,4	382 076
11 381 201	+1,8	2 980 939	+9,7	2,1	2,2	35,2	300 000
46 130	-19,9	8 950	-32,5	1,6	1,6	26,3	512 000
278 286	+6,4	47 700	+33,8	2,3	2,1	34,3	513 000
1 092 624	+0,7	105 970	+13,6	2,2	2,0	38,3	515 000

Januar bis

Amtliche Schlüsselnummer	Verwaltungsbezirk	Ankünfte			
		aller Gäste	Veränderung ¹⁾	ausländischer Gäste	Veränderung ¹⁾
554 000	Kreis Borken	273 411	+2,4	30 901	+9,7
554 004	Ahaus, Stadt	30 624	+4,7	6 666	+12,6
554 008	Bocholt, Stadt	28 727	-2,3	3 321	+15,4
554 012	Borken, Stadt	40 367	-3,6	2 403	+5,2
554 016	Gescher, Stadt	3 727	+26,9	549	+151,8
554 020	Gronau (Westf.), Stadt	30 358	+7,2	5 239	+14,3
554 024	Heek
554 028	Heiden	4 298	-1,8	116	-16,5
554 032	Isselburg, Stadt	9 894	+5,4	3 493	+17,5
554 036	Legden	32 086	+4,2	2 777	+28,1
554 040	Raesfeld	9 620	+5,0	458	+47,7
554 044	Reken	12 518	-8,9	357	+14,8
554 048	Rhede, Stadt
554 052	Schöppingen	4 911	+44,7	462	+27,6
554 056	Stadtlohn, Stadt	5 734	+1,1	147	+88,5
554 060	Südlohn	12 749	+5,7	1 866	-16,7
554 064	Velen	26 481	+2,2	1 582	-30,6
554 068	Vreden, Stadt	10 781	+16,4	984	+36,9
558 000	Kreis Coesfeld	146 635	+1,7	10 752	+24,6
558 004	Ascheberg	21 235	+14,9	1 469	+32,0
558 008	Billerbeck, Stadt	23 481	-1,1	1 941	+12,5
558 012	Coesfeld, Stadt	20 167	-6,0	1 236	-7,1
558 016	Dülmen, Stadt	26 597	-4,1	1 997	+90,9
558 020	Havixbeck	6 012	-9,2	1 375	+10,1
558 024	Lüdinghausen, Stadt	9 050	+5,0	529	+12,6
558 028	Nordkirchen
558 032	Nottuln	17 422	-1,9	744	+43,9
558 036	Olfen, Stadt	2 351	+44,0	79	+19,7
558 040	Rosendahl
558 044	Senden	15 296	+16,2	776	+30,4
562 000	Kreis Recklinghausen	294 614	+11,4	36 006	+21,6
562 004	Castrop-Rauxel, Stadt	27 164	+39,1	2 753	+35,2
562 008	Datteln, Stadt	21 116	-1,2	650	-15,4
562 012	Dorsten, Stadt	24 017	-0,1	2 652	-4,4
562 014	Gladbeck, Stadt	51 184	+25,5	14 624	+54,8
562 016	Haltern am See, Stadt	59 481	+9,2	1 765	-8,1
562 020	Herten, Stadt	16 540	+8,5	1 469	+26,3
562 024	Marl, Stadt	27 565	+35,6	4 245	+99,8
562 028	Oer-Erkenschwick, Stadt	23 637	+2,4	1 087	-2,1
562 032	Recklinghausen, Stadt	37 921	-6,6	6 225	-20,3
562 036	Waltrop, Stadt	5 989	+19,6	536	+14,5
566 000	Kreis Steinfurt	282 332	+1,9	36 050	+0,6
566 004	Altenberge
566 008	Emsdetten, Stadt	15 581	+5,6	562	+24,1
566 012	Greven, Stadt	22 976	+23,6	1 476	-4,2
566 016	Hörstel, Stadt	24 124	+12,8	4 677	+9,7
566 020	Hopsten	10 315	-5,6	171	-14,9
566 024	Horstmar, Stadt	2 604	+2,7	126	-1,6
566 028	Ibbenbüren, Stadt	25 510	+0,9	4 137	+13,9
566 032	Ladbergen	14 584	+6,1	3 069	+27,2
566 036	Laer	2 811	-3,2	171	-7,6
566 040	Lengerich, Stadt	6 453	-6,5	1 387	-15,0
566 044	Lienen	4 336	-14,0	523	-13,8
566 048	Lotte
566 052	Metelen	3 084	-1,4	136	+30,8
566 056	Mettingen	6 413	-36,2	1 055	-2,4
566 060	Neuenkirchen	5 620	+6,4	465	-9,9
566 064	Nordwalde
566 068	Ochtrup, Stadt	3 410	-	580	+39,1
566 072	Recke	5 293	+8,7	417	+4,3
566 076	Rheine, Stadt	35 339	+3,2	4 314	-15,3
566 080	Saerbeck	12 065	+9,3	1 332	+10,7
566 084	Steinfurt, Stadt	10 071	+5,2	608	+14,1
566 088	Tecklenburg, Stadt	49 325	-3,7	10 330	-5,2
566 092	Westerkappeln
566 096	Wettringen	2 842	-22,6	337	-14,0

stätten nach Verwaltungsbezirken

Dezember 2006

Übernachtungen				Mittlere Aufenthaltsdauer ²⁾		Mittlere Auslastung der angebotenen Betten ³⁾	Amtliche Schlüssel- nummer
aller Gäste	Veränderung ¹⁾	ausländischer Gäste	Veränderung ¹⁾	aller Gäste	ausländischer Gäste		
510 034	+3,7	62 580	+10,9	1,9	2,0	26,5	554 000
53 970	+5,0	12 505	+15,0	1,8	1,9	28,2	554 004
54 305	+3,8	7 515	+10,2	1,9	2,3	26,3	554 008
82 154	+3,0	4 758	+24,6	2,0	2,0	26,4	554 012
7 572	+99,1	2 529	x	2,0	4,6	18,5	554 016
65 180	+9,6	9 433	+13,9	2,1	1,8	32,9	554 020
.	554 024
13 781	-3,0	313	-9,5	3,2	2,7	39,9	554 028
13 930	+4,1	4 957	+19,2	1,4	1,4	32,2	554 032
54 880	-1,3	5 139	-12,6	1,7	1,9	25,1	554 036
16 252	+29,4	3 228	+378,2	1,7	7,0	20,1	554 040
21 671	-14,6	585	+1,4	1,7	1,6	17,0	554 044
.	554 048
7 822	+14,8	820	-29,9	1,6	1,8	18,6	554 052
12 774	+16,7	351	+129,4	2,2	2,4	25,8	554 056
21 037	+6,9	3 177	-22,3	1,7	1,7	29,7	554 060
41 994	-0,2	3 623	-33,1	1,6	2,3	30,3	554 064
19 390	+9,0	2 341	+1,4	1,8	2,4	22,9	554 068
291 639	+1,7	23 246	+11,9	2,0	2,2	22,5	558 000
34 395	+13,5	2 319	+20,4	1,6	1,6	24,8	558 004
61 770	-2,7	7 138	+18,1	2,6	3,7	38,0	558 008
39 804	-4,2	3 115	-22,5	2,0	2,5	25,0	558 012
44 030	-1,5	3 364	+51,4	1,7	1,7	12,4	558 016
18 706	-0,5	2 754	+22,6	3,1	2,0	28,5	558 020
15 774	+1,8	894	-47,0	1,7	1,7	17,6	558 024
.	558 028
33 823	-5,3	1 216	+42,7	1,9	1,6	26,2	558 032
4 900	+75,7	128	+28,0	2,1	1,6	17,1	558 036
.	558 040
30 558	+14,0	1 514	+61,1	2,0	2,0	25,6	558 044
583 704	+8,8	80 514	+34,2	2,0	2,2	29,6	562 000
48 105	+33,8	5 439	+40,0	1,8	2,0	30,3	562 004
51 152	+4,0	1 957	-1,4	2,4	3,0	48,1	562 008
62 578	+15,1	12 736	+52,9	2,6	4,8	29,9	562 012
86 191	+5,8	26 821	+72,4	1,7	1,8	50,9	562 014
128 943	+1,3	3 229	-20,5	2,2	1,8	20,7	562 016
29 594	+6,5	3 006	+18,9	1,8	2,0	31,7	562 020
48 447	+31,7	9 734	+91,0	1,8	2,3	28,1	562 024
47 636	+5,1	3 666	+44,2	2,0	3,4	29,9	562 028
70 519	+0,6	12 725	-14,9	1,9	2,0	26,3	562 032
10 539	+27,1	1 201	+12,0	1,8	2,2	30,9	562 036
631 016	+0,5	82 667	-4,4	2,2	2,3	15,8	566 000
.	566 004
31 145	-2,2	1 622	+64,8	2,0	2,9	28,6	566 008
37 288	+17,4	2 116	-9,6	1,6	1,4	23,1	566 012
61 414	+8,5	10 366	+12,7	2,5	2,2	11,2	566 016
16 313	-0,6	426	+2,2	1,6	2,5	32,6	566 020
7 269	+15,8	471	+71,3	2,8	3,7	22,4	566 024
48 251	+5,8	7 024	+6,1	1,9	1,7	25,0	566 028
21 498	+12,3	3 640	+23,8	1,5	1,2	7,3	566 032
6 859	+4,8	353	-20,3	2,4	2,1	23,7	566 036
20 479	+28,0	5 058	+20,2	3,2	3,6	9,8	566 040
15 544	-4,1	4 587	+4,2	3,6	8,8	8,4	566 044
.	566 048
10 463	-3,4	355	+94,0	3,4	2,6	29,4	566 052
14 128	-26,9	2 759	+3,2	2,2	2,6	10,2	566 056
11 332	+16,5	1 267	-12,3	2,0	2,7	27,6	566 060
.	566 064
5 110	-0,6	930	+69,1	1,5	1,6	21,1	566 068
12 265	+12,2	1 212	+7,2	2,3	2,9	25,4	566 072
55 262	+3,8	9 920	-2,9	1,6	2,3	29,2	566 076
25 366	-2,8	1 812	-28,7	2,1	1,4	34,0	566 080
21 812	+0,7	1 386	+8,4	2,2	2,3	28,0	566 084
156 720	-10,3	23 549	-24,9	3,2	2,3	11,3	566 088
.	566 092
13 310	+0,9	2 395	+0,7	4,7	7,1	3,3	566 096

Januar bis

Amtliche Schlüsselnummer	Verwaltungsbezirk	Ankünfte			
		aller Gäste	Veränderung ¹⁾	ausländischer Gäste	Veränderung ¹⁾
570 000	Kreis Warendorf	120 894	+7,4	12 434	+8,9
570 004	Ahlen, Stadt	13 199	+3,2	1 875	+3,2
570 008	Beckum, Stadt	10 907	+27,1	1 185	+40,4
570 012	Beelen
570 016	Drensteinfurt, Stadt	2 547	+11,0	297	-9,5
570 020	Ennigerloh, Stadt	5 329	-11,3	619	-2,5
570 024	Everswinkel	4 163	-6,5	128	+12,3
570 028	Oelde, Stadt	20 031	+5,3	3 765	+25,4
570 032	Ostbevern	3 835	+46,8	135	+10,7
570 036	Sassenberg, Stadt
570 040	Sendenhorst, Stadt	5 128	-8,2	593	-2,9
570 044	Telgte, Stadt	12 678	+31,6	1 082	+43,3
570 048	Wadersloh	4 308	-2,8	177	-14,9
570 052	Warendorf, Stadt	34 833	+6,8	2 086	-24,0
500 000	Reg.-Bez. Münster	1 765 846	+5,0	208 202	+12,4
711 000	Kreisfreie Stadt Bielefeld	280 693	+3,6	44 013	+6,0
754 000	Kreis Gütersloh	227 518	+9,4	28 711	+11,1
754 004	Borgholzhausen, Stadt
754 008	Gütersloh, Stadt	53 364	+4,0	9 695	+1,2
754 012	Halle (Westf.), Stadt	40 763	+11,9	2 242	+62,9
754 016	Harsewinkel, Stadt	34 846	+13,4	7 004	+17,6
754 020	Herzebrock-Clarholz	2 675	+1,1	407	-0,7
754 024	Langenberg
754 028	Rheda-Wiedenbrück, Stadt	40 356	+15,7	4 060	+23,6
754 032	Rietberg, Stadt	6 994	+15,6	378	+29,5
754 036	Schloß Holte-Stukenbrock, Stadt	16 550	-0,2	2 128	-7,8
754 040	Steinhagen
754 044	Verl	9 907	-8,1	1 434	-0,9
754 048	Versmold, Stadt	10 838	+21,9	370	-27,7
754 052	Werther (Westf.), Stadt	4 035	+7,2	267	+29,6
758 000	Kreis Herford	105 914	-4,6	9 692	-11,2
758 004	Bünde, Stadt	8 743	+8,5	1 167	+48,3
758 008	Enger, Stadt
758 012	Herford, Stadt	23 069	-5,8	3 585	-20,3
758 016	Hiddenhausen	9 316	-0,3	618	-51,8
758 020	Kirchlengern
758 024	Löhne, Stadt	11 736	-10,9	504	-33,9
758 028	Rödinghausen	12 291	-5,4	67	-18,3
758 032	Spenge, Stadt
758 036	Vlotho, Stadt	37 259	-5,1	3 476	+4,0
762 000	Kreis Höxter	236 034	+0,8	10 136	-19,9
762 004	Bad Driburg, Stadt	62 472	+2,3	1 186	-13,1
762 008	Beverungen, Stadt	26 763	-5,0	886	+0,5
762 012	Borgentreich, Stadt
762 016	Brakel, Stadt	21 124	-5,3	576	-11,8
762 020	Höxter, Stadt	50 019	-4,6	2 589	-17,3
762 024	Marienmünster, Stadt	5 072	+1,0	859	-0,2
762 028	Nieheim, Stadt	19 363	+10,2	1 344	-28,1
762 032	Steinheim, Stadt
762 036	Warburg, Stadt	38 167	+8,7	1 858	-7,0
762 040	Willebadessen, Stadt
766 000	Kreis Lippe	372 304	+0,5	35 914	-3,0
766 004	Augustdorf
766 008	Bad Salzuflen, Stadt	108 523	-0,6	14 100	+4,4
766 012	Barntrup, Stadt
766 016	Blomberg, Stadt	20 429	+13,1	728	-6,1
766 020	Detmold, Stadt	57 909	+2,7	6 773	-5,7
766 024	Dörentrup	7 962	+8,0	388	+47,5
766 028	Extetal	11 884	-3,9	1 244	+15,7
766 032	Horn-Bad Meinberg, Stadt	66 800	+10,1	3 680	+3,7

stätten nach Verwaltungsbezirken

Dezember 2006

Übernachtungen				Mittlere Aufenthaltsdauer ²⁾		Mittlere Auslastung der angebotenen Betten ³⁾	Amtliche Schlüssel- nummer
aller Gäste	Veränderung ¹⁾	ausländischer Gäste	Veränderung ¹⁾	aller Gäste	ausländischer Gäste		
248 957	+2,7	29 490	+4,4	2,1	2,4	26,6	570 000
24 861	-2,1	5 155	-10,0	1,9	2,7	29,7	570 004
21 162	+23,5	2 630	+36,5	1,9	2,2	29,8	570 008
.	570 012
4 404	+13,4	453	-25,2	1,7	1,5	13,2	570 016
12 500	-9,1	1 216	+18,6	2,3	2,0	35,3	570 020
14 800	-3,2	326	+8,7	3,6	2,5	30,7	570 024
35 762	-1,5	8 170	+16,6	1,8	2,2	24,8	570 028
6 905	+43,3	325	+22,6	1,8	2,4	30,0	570 032
.	570 036
11 688	+3,2	2 146	-9,3	2,3	3,6	34,9	570 040
21 902	+18,5	2 393	+59,7	1,7	2,2	32,8	570 044
11 465	-3,3	321	-20,1	2,7	1,8	30,5	570 048
71 243	-2,6	4 485	-27,1	2,0	2,2	33,5	570 052
3 682 390	+2,6	441 117	+11,9	2,1	2,1	26,8	500 000
498 598	+2,2	94 215	+6,5	1,8	2,1	32,1	711 000
426 253	+10,7	69 757	+18,7	1,9	2,4	29,4	754 000
.	754 004
107 772	+12,8	25 659	+23,2	2,0	2,6	35,0	754 008
73 183	+13,4	4 646	+36,9	1,8	2,1	43,7	754 012
56 637	+14,5	14 960	+18,4	1,6	2,1	39,2	754 016
4 955	+17,1	1 226	+16,7	1,9	3,0	17,9	754 020
.	754 024
63 269	+11,0	10 691	+21,2	1,6	2,6	35,2	754 028
16 945	+15,1	778	+41,5	2,4	2,1	29,1	754 032
34 048	-0,4	5 153	-4,8	2,1	2,4	13,6	754 036
.	754 040
17 849	-2,8	2 462	-6,2	1,8	1,7	28,0	754 044
25 670	-1,7	959	-49,1	2,4	2,6	12,8	754 048
11 164	+11,1	788	+52,1	2,8	3,0	21,3	754 052
403 104	-2,2	22 811	-6,5	3,8	2,4	27,2	758 000
39 340	+65,9	1 894	+78,7	4,5	1,6	46,2	758 004
.	758 008
40 982	-3,9	6 912	-17,2	1,8	1,9	17,1	758 012
18 174	+1,3	1 627	-26,0	2,0	2,6	23,4	758 016
.	758 020
70 597	-9,1	1 067	-46,3	6,0	2,1	39,8	758 024
33 951	-4,7	240	-54,5	2,8	3,6	39,1	758 028
.	758 032
189 367	-7,1	10 437	+4,1	5,1	3,0	24,8	758 036
1 154 244	-0,7	35 171	-23,5	4,9	3,5	37,2	762 000
730 057	-0,8	3 780	-19,7	11,7	3,2	58,9	762 004
63 780	-5,0	1 874	+17,2	2,4	2,1	19,2	762 008
.	762 012
51 783	-12,4	2 137	-49,6	2,5	3,7	23,7	762 016
93 361	-5,0	5 423	-23,4	1,9	2,1	17,0	762 020
21 911	-7,3	5 093	-10,4	4,3	5,9	24,9	762 024
71 934	+9,6	9 650	-19,8	3,7	7,2	24,3	762 028
.	762 032
89 254	+8,3	4 980	-0,1	2,3	2,7	29,0	762 036
.	762 040
1 676 689	-0,5	113 677	-2,1	4,5	3,2	28,7	766 000
.	766 004
779 552	+0,6	36 190	+14,6	7,2	2,6	49,4	766 008
.	766 012
48 274	+11,2	1 625	-33,0	2,4	2,2	25,4	766 016
106 468	-3,0	10 767	-15,2	1,8	1,6	28,7	766 020
25 014	+10,7	884	+22,3	3,1	2,3	26,0	766 024
46 730	-5,0	5 892	+17,7	3,9	4,7	10,2	766 028
346 319	+6,4	16 850	+4,4	5,2	4,6	35,6	766 032

Januar bis

Amtliche Schlüsselnummer	Verwaltungsbezirk	Ankünfte			
		aller Gäste	Veränderung ¹⁾	ausländischer Gäste	Veränderung ¹⁾
	Noch: Kreis Lippe				
766 036	Kalletal	9 611	+13,4	460	-30,3
766 040	Lage, Stadt	14 509	-14,4	490	+34,2
766 044	Lemgo, Stadt	14 417	-3,6	2 469	-17,1
766 048	Leopoldshöhe	2 224	+0,2	76	+35,7
766 052	Lügde, Stadt	28 464	-	3 048	+6,8
766 056	Oerlinghausen, Stadt	14 118	-22,0	446	-1,8
766 060	Schieder-Schwalenberg, Stadt	13 196	-10,0	1 402	-48,4
766 064	Schlangen	618	+15,1	41	+28,1
770 000	Kreis Minden-Lübbecke	282 958	+2,1	26 223	+4,6
770 004	Bad Oeynhausen, Stadt	102 844	+0,2	8 390	+1,9
770 008	Espelkamp, Stadt	15 418	+12,5	2 230	+27,1
770 012	Hille	6 049	+41,5	219	+291,1
770 016	Hüllhorst	10 192	-2,5	533	+27,2
770 020	Lübbecke, Stadt
770 024	Minden, Stadt	57 588	+2,3	7 601	+5,4
770 028	Petershagen, Stadt	16 418	-5,8	703	+18,8
770 032	Porta Westfalica, Stadt	45 628	+8,5	3 820	-5,2
770 036	Preußisch-Oldendorf, Stadt	12 348	-12,5	226	-30,9
770 040	Rahden, Stadt	7 849	-1,5	1 213	-3,7
770 044	Stemwede
774 000	Kreis Paderborn	223 375	+6,2	27 158	+2,3
774 004	Altenbeken	935	-17,3	202	-27,3
774 008	Bad Lippspringe, Stadt	47 148	+11,3	3 299	-10,5
774 012	Borchen	9 328	+3,2	722	+10,2
774 016	Büren, Stadt	18 428	+26,8	1 014	+133,6
774 020	Delbrück, Stadt	14 058	+12,2	777	+4,2
774 024	Hövelhof	9 378	+3,5	732	-22,0
774 028	Lichtenau, Stadt	6 757	-18,4	634	-57,0
774 032	Paderborn, Stadt	92 329	+2,1	16 030	+3,3
774 036	Salzkotten, Stadt	4 446	-9,4	956	+4,1
774 040	Bad Wünnenberg, Stadt	20 568	+13,2	2 792	+46,1
700 000	Reg.-Bez. Detmold	1 728 796	+2,8	181 847	+1,2
	Kreisfreie Städte				
911 000	Bochum	284 509	+13,3	43 793	+50,1
913 000	Dortmund	489 198	+6,1	102 164	+28,4
914 000	Hagen	88 077	+21,4	13 481	-1,1
915 000	Hamm	78 990	+10,6	17 958	+23,3
916 000	Herne	23 288	+5,0	987	-12,9
954 000	Ennepe-Ruhr-Kreis	155 562	+5,0	13 621	+5,5
954 004	Breckerfeld, Stadt
954 008	Ennepetal, Stadt	8 577	-4,0	248	+68,7
954 012	Gevelsberg, Stadt
954 016	Hattingen, Stadt	33 773	+1,6	2 766	-16,7
954 020	Herdecke, Stadt	21 574	+35,1	1 909	+15,1
954 024	Schwelm, Stadt	20 209	+0,1	2 392	+6,4
954 028	Sprockhövel, Stadt	16 806	-3,5	784	+80,2
954 032	Wetter (Ruhr), Stadt	13 845	+37,5	1 161	+24,2
954 036	Witten, Stadt	22 453	-12,4	3 358	-4,9
958 000	Hochsauerlandkreis	1 008 293	+1,0	234 515	+5,7
958 004	Arnsberg, Stadt	53 727	+1,2	7 492	-30,9
958 008	Bestwig	35 450	+14,9	3 211	+3,9
958 012	Brilon, Stadt	37 446	-7,4	6 779	-12,4
958 016	Eslohe (Sauerland)	33 767	+1,9	2 079	+13,9
958 020	Hallenberg, Stadt	29 398	+9,0	9 512	-8,0
958 024	Marsberg, Stadt	4 338	-13,7	672	-21,3
958 028	Medebach, Stadt	190 520	-6,1	68 920	-5,2
958 032	Meschede, Stadt	66 423	+2,3	8 936	-2,1
958 036	Olsberg, Stadt	60 507	+18,1	14 512	+70,7
958 040	Schmallenberg, Stadt	155 117	-1,9	21 557	+15,6
958 044	Sundern (Sauerland), Stadt	70 342	+9,3	5 928	-3,9
958 048	Winterberg, Stadt	271 258	+1,6	84 917	+17,9

stätten nach Verwaltungsbezirken

Dezember 2006

Übernachtungen				Mittlere Aufenthaltsdauer ²⁾		Mittlere Auslastung der angebotenen Betten ³⁾	Amtliche Schlüssel- nummer
aller Gäste	Veränderung ¹⁾	ausländischer Gäste	Veränderung ¹⁾	aller Gäste	ausländischer Gäste		
33 319	-6,8	2 148	-37,9	3,5	4,7	2,7	766 036
43 207	-2,9	2 124	+42,7	3,0	4,3	21,4	766 040
28 898	-3,8	5 859	-10,6	2,0	2,4	13,8	766 044
5 798	+9,5	395	+80,4	2,6	5,2	31,8	766 048
79 882	-23,9	14 143	-20,6	2,8	4,6	6,5	766 052
66 796	-12,6	1 892	+8,8	4,7	4,2	39,4	766 056
52 197	+0,4	4 530	-49,3	4,0	3,2	7,3	766 060
1 437	+11,0	254	+149,0	2,3	6,2	8,6	766 064
1 460 728	+0,2	52 827	+7,9	5,2	2,0	48,1	770 000
960 419	-1,2	16 309	+5,2	9,3	1,9	64,5	770 004
23 867	+2,7	4 525	-3,4	1,5	2,0	21,7	770 008
30 604	+0,1	427	+10,6	5,1	1,9	42,0	770 012
20 983	-2,0	1 050	+18,1	2,1	2,0	31,1	770 016
.	770 020
88 242	+6,0	13 287	+18,8	1,5	1,7	31,9	770 024
96 909	-0,1	2 087	+30,2	5,9	3,0	39,7	770 028
89 624	+14,8	6 996	-0,5	2,0	1,8	18,6	770 032
118 114	-1,4	3 087	+19,1	9,6	13,7	49,4	770 036
16 942	-3,1	2 580	-7,0	2,2	2,1	29,0	770 040
.	770 044
717 937	+0,1	68 688	-0,2	3,2	2,5	35,2	774 000
3 377	-28,9	872	-56,2	3,6	4,3	13,2	774 004
278 077	-1,7	7 990	-7,8	5,9	2,4	53,3	774 008
44 027	-0,2	1 647	+34,9	4,7	2,3	39,6	774 012
41 865	+5,5	2 029	+118,4	2,3	2,0	29,8	774 016
23 777	+8,0	1 195	-26,5	1,7	1,5	26,5	774 020
20 473	+16,0	2 175	-23,8	2,2	3,0	13,5	774 024
20 000	-17,5	3 803	-50,1	3,0	6,0	10,8	774 028
173 702	+0,2	36 613	+2,0	1,9	2,3	34,2	774 032
7 488	+2,9	2 663	+33,2	1,7	2,8	22,5	774 036
105 151	+3,6	9 701	+60,0	5,1	3,5	38,3	774 040
6 337 553	+0,5	457 146	+1,3	3,7	2,5	34,4	700 000
509 818	+8,9	88 864	+38,9	1,8	2,0	42,6	911 000
773 274	+11,2	173 019	+35,2	1,6	1,7	39,0	913 000
171 819	+16,3	28 690	-7,7	2,0	2,1	33,3	914 000
125 243	+8,8	26 864	+25,3	1,6	1,5	35,2	915 000
45 020	+3,2	2 527	-32,1	1,9	2,6	27,2	916 000
380 580	-1,7	30 670	-6,5	2,4	2,3	34,8	954 000
.	954 004
75 329	-4,1	382	+26,5	8,8	1,5	66,4	954 008
.	954 012
63 787	+1,5	5 566	-20,7	1,9	2,0	28,4	954 016
53 069	+19,0	4 232	+20,3	2,5	2,2	35,9	954 020
40 334	-5,1	4 997	+13,3	2,0	2,1	30,6	954 024
43 575	-15,6	1 970	+83,8	2,6	2,5	30,1	954 028
21 730	+31,4	2 155	+25,0	1,6	1,9	28,3	954 032
45 440	-15,7	9 336	-27,4	2,0	2,8	34,9	954 036
3 540 937	+0,6	831 616	+1,7	3,5	3,5	34,0	958 000
159 619	-2,7	19 142	-33,3	3,0	2,6	32,6	958 004
94 134	-2,4	10 984	-7,9	2,7	3,4	20,4	958 008
168 688	-5,4	24 997	-16,3	4,5	3,7	37,1	958 012
127 958	-0,3	6 913	+9,7	3,8	3,3	32,1	958 016
89 159	+0,8	29 104	-10,5	3,0	3,1	39,8	958 020
8 774	-13,7	1 639	-16,5	2,0	2,4	16,3	958 024
779 601	+1,4	310 879	-1,5	4,1	4,5	54,3	958 028
178 671	-8,1	25 460	-27,4	2,7	2,8	22,1	958 032
195 952	+5,4	35 066	+12,1	3,2	2,4	29,3	958 036
706 633	+0,1	86 047	+15,2	4,6	4,0	43,0	958 040
165 554	+6,4	14 845	-11,3	2,4	2,5	18,3	958 044
866 194	+2,8	266 540	+14,4	3,2	3,1	28,9	958 048

Januar bis

Amtliche Schlüsselnummer	Verwaltungsbezirk	Ankünfte			
		aller Gäste	Veränderung ¹⁾	ausländischer Gäste	Veränderung ¹⁾
962 000	Märkischer Kreis	206 647	+4,9	28 423	+19,5
962 004	Altena, Stadt	14 502	-2,9	865	+33,5
962 008	Balve, Stadt	14 727	+15,6	212	+41,3
962 012	Halver, Stadt	4 395	+11,2	421	+27,2
962 016	Hemer, Stadt	7 749	+31,6	355	+1,4
962 020	Herscheid	3 163	+9,6	391	+21,8
962 024	Iserlohn, Stadt	42 220	+4,0	6 335	+24,4
962 028	Kierspe, Stadt
962 032	Lüdenscheid, Stadt	47 792	+13,9	14 315	+28,1
962 036	Meinerzhagen, Stadt	29 650	-5,0	1 186	-7,6
962 040	Menden (Sauerland), Stadt	9 982	+4,9	705	+19,7
962 044	Nachrodt-Wiblingwerde	10 156	-11,4	597	-32,9
962 048	Neuenrade, Stadt	9 183	+1,1	2 218	+5,7
962 052	Plettenberg, Stadt	5 793	+10,8	292	-7,6
962 056	Schalksmühle
962 060	Werdohl, Stadt	3 562	-7,4	442	+1,1
966 000	Kreis Olpe	227 165	-0,3	19 721	-1,7
966 004	Attendorn, Stadt	44 764	+0,6	5 365	+5,1
966 008	Drolshagen, Stadt	10 283	-0,9	1 832	+28,1
966 012	Finnentrop	12 997	+1,8	755	-47,1
966 016	Kirchhundem	22 415	-12,9	1 306	+4,8
966 020	LenneStadt, Stadt	62 324	+5,9	2 853	-16,2
966 024	Olpe, Stadt	59 262	-2,8	6 133	+5,0
966 028	Wenden	15 120	+3,0	1 477	-7,6
970 000	Kreis Siegen-Wittgenstein	231 422	+6,3	29 855	+13,4
970 004	Bad Berleburg, Stadt	30 639	-8,7	1 484	+9,8
970 008	Burbach	10 081	+16,1	583	+39,5
970 012	Erndtebrück
970 016	Freudenberg, Stadt	14 948	-2,1	2 207	+0,5
970 020	Hilchenbach, Stadt	25 775	+12,7	1 738	+5,7
970 024	Kreuztal, Stadt	4 895	+4,3	605	+8,0
970 028	Bad Laasphe, Stadt	40 619	+12,0	5 252	+12,4
970 032	Netphen, Stadt	14 425	+6,8	979	+357,5
970 036	Neunkirchen
970 040	Siegen, Stadt	69 312	+7,6	14 670	+9,1
970 044	Wilnsdorf	16 475	+10,8	1 116	+84,5
974 000	Kreis Soest	304 527	-4,0	19 385	+21,2
974 004	Anröchte
974 008	Bad Sassendorf	62 097	+0,3	906	+18,4
974 012	Ense	2 146	+8,2	259	+16,1
974 016	Erwitte, Stadt	24 925	+8,7	856	+112,9
974 020	Geseke, Stadt	9 443	-58,8	846	+403,6
974 024	Lippetal	1 463	-6,8	274	+6,2
974 028	Lippstadt, Stadt	55 929	-2,0	6 229	+22,7
974 032	Möhnesee	44 888	-8,1	1 820	+4,9
974 036	Rüthen, Stadt	15 192	+1,5	336	-12,7
974 040	Soest, Stadt	40 843	+4,2	2 910	+7,8
974 044	Warstein, Stadt	18 013	-8,6	2 641	-14,9
974 048	Welver
974 052	Werl, Stadt	24 615	+10,5	2 096	+113,0
974 056	Wickede (Ruhr)	2 707	+21,2	102	-3,8
978 000	Kreis Unna	142 983	+4,8	23 457	+13,9
978 004	Bergkamen, Stadt	3 668	+14,4	329	-40,5
978 008	Bönen
978 012	Fröndenberg/Ruhr, Stadt	6 603	+40,7	592	+100,0
978 016	Holzwickede
978 020	Kamen, Stadt	18 950	-4,9	2 120	+2,3
978 024	Lünen, Stadt	29 546	+16,9	3 573	+41,4
978 028	Schwerte, Stadt	19 798	-11,0	505	-17,6
978 032	Selm, Stadt	1 950	-19,9	372	-7,9
978 036	Unna, Stadt	25 224	-5,1	3 864	+0,7
978 040	Werne, Stadt	15 976	+3,4	3 527	-6,4
900 000	Reg.-Bez. Arnsberg	3 240 661	+3,8	547 360	+14,1
	Nordrhein-Westfalen	16 794 624	+3,8	3 465 786	+10,4

stätten nach Verwaltungsbezirken

Dezember 2006

Übernachtungen				Mittlere Aufenthaltsdauer ²⁾		Mittlere Auslastung der angebotenen Betten ³⁾	Amtliche Schlüssel- nummer
aller Gäste	Veränderung ¹⁾	ausländischer Gäste	Veränderung ¹⁾	aller Gäste	ausländischer Gäste		
455 254	+5,6	71 106	+25,4	2,2	2,5	29,0	962 000
29 734	-0,3	2 302	+27,5	2,1	2,7	27,5	962 004
25 083	+4,9	437	+17,8	1,7	2,1	21,2	962 008
6 772	+14,0	817	+33,7	1,5	1,9	28,1	962 012
54 710	+0,4	927	+21,7	7,1	2,6	51,5	962 016
6 635	+13,1	992	+31,2	2,1	2,5	23,6	962 020
75 238	+7,8	13 518	+35,7	1,8	2,1	32,9	962 024
.	962 028
103 438	+25,0	40 026	+32,7	2,2	2,8	37,2	962 032
70 561	-6,1	3 063	+1,6	2,4	2,6	23,5	962 036
18 508	+11,7	1 638	+29,3	1,9	2,3	22,1	962 040
20 124	-9,8	920	-43,5	2,0	1,5	26,1	962 044
15 466	-4,8	4 171	+12,8	1,7	1,9	30,8	962 048
11 524	+1,4	1 153	-0,3	2,0	3,9	22,3	962 052
.	962 056
7 806	-8,6	895	-12,4	2,2	2,0	18,0	962 060
578 678	-4,3	64 501	-2,4	2,5	3,3	17,2	966 000
106 661	-4,9	17 960	+0,6	2,4	3,3	14,6	966 004
28 974	-2,3	6 971	+35,3	2,8	3,8	5,0	966 008
32 727	-6,9	3 326	-38,0	2,5	4,4	17,4	966 012
63 014	-11,1	3 494	+4,8	2,8	2,7	22,6	966 016
154 611	-0,5	8 264	-13,2	2,5	2,9	28,9	966 020
162 089	-5,3	20 664	-0,7	2,7	3,4	12,6	966 024
30 602	+0,8	3 822	-6,1	2,0	2,6	26,8	966 028
923 534	+2,1	64 502	+4,8	4,0	2,2	38,2	970 000
376 942	-4,8	5 035	+24,8	12,3	3,4	56,1	970 004
36 655	+31,0	2 600	+87,9	3,6	4,5	42,2	970 008
.	970 012
26 610	-4,2	3 869	-12,2	1,8	1,8	25,6	970 016
125 361	+5,6	5 936	-10,9	4,9	3,4	19,2	970 020
9 413	-2,0	1 575	-30,1	1,9	2,6	24,0	970 024
150 686	+8,4	13 278	-0,8	3,7	2,5	43,0	970 028
33 452	+7,4	2 459	+167,0	2,3	2,5	31,6	970 032
.	970 036
118 091	+5,5	24 545	+1,9	1,7	1,7	42,6	970 040
37 258	+6,4	2 406	+39,0	2,3	2,2	30,5	970 044
1 303 860	-2,9	44 770	+28,5	4,3	2,3	28,9	974 000
499 879	-1,1	2 205	+25,1	8,0	2,4	51,9	974 004
3 787	-1,6	493	-0,6	1,8	1,9	18,9	974 008
190 486	-0,5	2 985	+163,0	7,6	3,5	51,1	974 012
14 624	-66,9	1 165	+344,7	1,5	1,4	5,3	974 016
2 869	+7,9	387	-15,5	2,0	1,4	2,0	974 020
266 189	-3,2	12 626	+37,4	4,8	2,0	44,8	974 024
125 435	+3,4	6 137	+3,1	2,8	3,4	28,4	974 028
40 696	-16,9	1 321	-1,7	2,7	3,9	2,4	974 032
78 549	+11,8	7 014	+51,5	1,9	2,4	29,2	974 036
38 302	-8,3	6 549	-9,5	2,1	2,5	15,2	974 040
.	974 044
35 484	+12,2	3 192	+73,5	1,4	1,5	36,8	974 048
4 127	+14,5	421	+32,8	1,5	4,1	24,4	974 052
271 843	+8,9	48 893	+30,3	1,9	2,1	29,5	978 000
6 313	-17,6	705	-71,4	1,7	2,1	16,5	978 004
.	978 008
10 919	+35,1	1 277	+78,6	1,7	2,2	27,2	978 012
.	978 016
33 163	+0,9	5 258	+71,0	1,8	2,5	26,5	978 020
60 081	+14,5	9 378	+36,4	2,0	2,6	28,5	978 024
38 054	-9,1	1 420	+10,8	1,9	2,8	26,9	978 028
3 307	-24,6	552	-17,4	1,7	1,5	13,0	978 032
50 298	+6,9	11 410	+59,2	2,0	3,0	33,1	978 036
31 726	+10,1	6 451	-1,0	2,0	1,8	29,4	978 040
9 079 860	+1,9	1 476 022	+8,9	2,8	2,7	32,1	900 000
39 262 311	+2,1	7 740 163	+8,9	2,3	2,2	32,9	

3.2 Leistung der Beherbergungsstätten

Januar bis

Lfd. Nr.	Gemeindeguppe Betriebsart	Ankünfte			
		aller Gäste	Veränderung ¹⁾	ausländischer Gäste	Veränderung ¹⁾
1	Mineral-, Moor-, Sole- und Thermalbäder	906 556	+3,1	150 732	+8,1
2	Hotels	473 271	+4,3	102 104	+7,1
3	Gasthöfe	4 853	-5,0	370	+31,2
4	Pensionen	52 178	-7,1	914	+12,7
5	Hotels garnis	142 964	+3,0	35 160	+10,0
6	Erholungs-, Ferien- und Schulungsheime und Boardinghouses	45 533	-0,7	1 002	-9,4
7	Ferienhäuser, -wohnungen, -zentren	2 717	-18,6	103	-42,5
8	Hütten, Jugendherbergen u. Ä.	30 219	+5,6	6 735	+5,3
9	Vorsorge- und Reha-Kliniken	133 455	+0,8	276	+10,0
10	Campingplätze	21 366	+36,8	4 068	+28,8
11	Heilklimatische Kurorte	346 976	+0,4	88 236	+16,3
12	Hotels	149 536	+5,6	58 124	+17,3
13	Gasthöfe	9 338	-6,9	2 991	+2,1
14	Pensionen	18 689	+2,8	4 830	+32,7
15	Hotels garnis	29 827	+3,5	1 061	+61,2
16	Erholungs-, Ferien- und Schulungsheime und Boardinghouses	59 810	-9,0	625	+7,4
17	Ferienhäuser, -wohnungen, -zentren	54 309	+5,7	17 515	+12,6
18	Hütten, Jugendherbergen u. Ä.	11 415	-31,6	655	+8,8
19	Vorsorge- und Reha-Kliniken
20	Campingplätze
21	Kneippkurorte	317 204	+3,5	54 017	+6,7
22	Hotels	162 353	+3,7	33 473	+3,4
23	Gasthöfe	10 147	+9,0	1 446	+12,2
24	Pensionen
25	Hotels garnis	24 737	+148,4	5 190	+158,0
26	Erholungs-, Ferien- und Schulungsheime und Boardinghouses	27 543	-12,0	281	-48,4
27	Ferienhäuser, -wohnungen, -zentren	13 150	+3,3	4 910	+6,1
28	Hütten, Jugendherbergen u. Ä.	40 343	-0,4	1 355	-24,8
29	Vorsorge- und Reha-Kliniken
30	Campingplätze	27 261	-17,5	6 811	-9,2
31	Kneippheilkurorte	268 931	+0,2	31 109	+15,1
32	Hotels	143 838	+1,6	18 640	+8,3
33	Gasthöfe	21 482	+0,5	4 400	+14,1
34	Pensionen
35	Hotels garnis	6 120	+10,1	1 064	+46,8
36	Erholungs-, Ferien- und Schulungsheime und Boardinghouses	27 711	-2,4	406	+10,0
37	Ferienhäuser, -wohnungen, -zentren	18 096	+17,7	3 661	+55,6
38	Hütten, Jugendherbergen u. Ä.	15 790	-8,2	570	-14,3
39	Vorsorge- und Reha-Kliniken	20 505	-10,8	124	+59,0
40	Campingplätze
41	Heilbäder zusammen	1 839 667	+2,2	324 094	+10,6
42	Hotels	928 998	+4,0	212 341	+9,2
43	Gasthöfe	45 820	-	9 207	+10,2
44	Pensionen	91 723	-3,9	8 435	+27,7
45	Hotels garnis	203 648	+11,2	42 475	+20,1
46	Erholungs-, Ferien- und Schulungsheime und Boardinghouses	160 597	-6,2	2 314	-11,1
47	Ferienhäuser, -wohnungen, -zentren	88 272	+6,6	26 189	+15,3
48	Hütten, Jugendherbergen u. Ä.	97 767	-5,1	9 315	-1,6
49	Vorsorge- und Reha-Kliniken	167 569	-1,0	400	+20,1
50	Campingplätze	55 273	-0,7	13 418	+2,1

nach Gemeindegruppen und Betriebsarten

Dezember 2006

Übernachtungen				Mittlere Aufenthaltsdauer ²⁾		Mittlere Auslastung der angebotenen Betten ³⁾	Lfd. Nr.
aller Gäste	Veränderung ¹⁾	ausländischer Gäste	Veränderung ¹⁾	aller Gäste	ausländischer Gäste		
4 880 408	+0,4	336 457	+12,2	5,4	2,2	51,3	1
1 006 472	+3,6	225 218	+13,2	2,1	2,2	38,5	2
12 378	+0,6	837	+32,2	2,6	2,3	18,2	3
353 227	-7,7	4 034	+31,7	6,8	4,4	34,2	4
278 551	-0,2	71 851	+9,6	1,9	2,0	37,6	5
160 950	+11,9	5 046	-8,5	3,5	5,0	40,1	6
33 460	+7,6	1 137	-47,8	12,3	11,0	22,0	7
69 185	+9,9	14 372	+31,2	2,3	2,1	35,8	8
2 924 230	-0,8	6 666	-4,9	21,9	24,2	77,7	9
41 955	+30,4	7 296	+22,0	2,0	1,8	.	10
1 234 044	+1,1	281 575	+12,2	3,6	3,2	32,1	11
381 453	+1,7	162 437	+13,4	2,6	2,8	36,4	12
30 070	-3,8	8 429	-3,7	3,2	2,8	25,1	13
62 116	-2,9	13 865	+25,5	3,3	2,9	28,8	14
73 780	+1,2	2 065	+26,9	2,5	1,9	41,3	15
212 114	-4,5	1 629	-58,0	3,5	2,6	35,1	16
244 322	+7,7	83 923	+13,4	4,5	4,8	32,0	17
27 505	-7,4	1 219	+85,5	2,4	1,9	20,2	18
.	19
.	20
985 677	-1,2	147 635	-7,3	3,1	2,7	22,0	21
335 771	-1,9	77 145	-9,7	2,1	2,3	35,4	22
22 981	+9,2	4 036	+20,6	2,3	2,8	16,8	23
.	24
37 591	+119,1	7 240	+118,6	1,5	1,4	33,3	25
101 697	-18,0	2 466	-43,5	3,7	8,8	32,1	26
73 042	+5,8	28 850	+7,4	5,6	5,9	21,9	27
88 338	-2,1	2 361	-43,7	2,2	1,7	31,4	28
.	29
99 587	-12,8	22 873	-24,6	3,7	3,4	.	30
1 347 970	-0,3	113 955	+13,9	5,0	3,7	44,7	31
395 878	-1,0	62 454	+3,2	2,8	3,4	42,0	32
74 076	-1,2	14 275	+9,9	3,4	3,2	28,2	33
.	34
11 094	+9,7	2 232	+54,3	1,8	2,1	15,7	35
92 034	+2,6	5 026	+68,1	3,3	12,4	41,7	36
95 791	+15,5	18 329	+42,2	5,3	5,0	31,1	37
35 712	-3,1	878	-41,3	2,3	1,5	31,5	38
576 520	-2,6	2 220	+127,0	28,1	17,9	69,2	39
.	40
8 448 099	+0,2	879 622	+8,6	4,6	2,7	40,9	41
2 119 574	+1,5	527 254	+8,0	2,3	2,5	38,2	42
139 505	-	27 577	+7,2	3,0	3,0	23,7	43
499 888	-5,5	28 788	+31,2	5,4	3,4	31,5	44
401 016	+5,7	83 388	+15,9	2,0	2,0	36,3	45
566 795	-2,2	14 167	-15,4	3,5	6,1	36,7	46
446 615	+8,9	132 239	+14,1	5,1	5,0	28,7	47
220 740	+0,4	18 830	+8,8	2,3	2,0	30,5	48
3 888 424	-0,8	8 886	+10,5	23,2	22,2	76,7	49
165 542	-1,0	38 493	-12,8	3,0	2,9	.	50

Januar bis

Lfd. Nr.	Gemeindeguppe Betriebsart	Ankünfte			
		aller Gäste	Veränderung ¹⁾	ausländischer Gäste	Veränderung ¹⁾
51	Luftkurorte	504 710	+0,2	53 447	-2,5
52	Hotels	211 736	+1,2	35 101	-3,0
53	Gasthöfe	20 379	-13,0	2 562	+14,9
54	Pensionen	37 564	-9,5	2 410	-10,8
55	Hotels garnis	6 917	-1,3	1 974	-3,4
56	Erholungs-, Ferien- und Schulungsheime und Boardinghouses	102 973	+3,2	665	-36,4
57	Ferienhäuser, -wohnungen, -zentren	14 997	+11,3	2 039	+23,7
58	Hütten, Jugendherbergen u. Ä.	67 403	-1,2	2 206	-19,0
59	Vorsorge- und Reha-Kliniken	12 810	-7,7	20	+11,1
60	Campingplätze	29 931	+10,3	6 470	+4,1
61	Erholungsorte	739 686	-3,1	83 298	+0,9
62	Hotels	254 672	+4,2	45 032	+6,7
63	Gasthöfe	22 813	-3,7	3 902	-10,5
64	Pensionen	23 436	-4,0	2 000	+21,4
65	Hotels garnis	24 272	+5,9	5 571	-3,4
66	Erholungs-, Ferien- und Schulungsheime und Boardinghouses	187 915	-1,4	5 309	+8,4
67	Ferienhäuser, -wohnungen, -zentren	19 098	-50,8	6 447	-21,5
68	Hütten, Jugendherbergen u. Ä.	150 910	+2,1	5 043	-14,0
69	Vorsorge- und Reha-Kliniken	9 967	+35,5	278	+178,0
70	Campingplätze	46 603	-26,2	9 716	+2,1
71	Sonstige Gemeinden	13 710 561	+4,5	3 004 947	+10,9
72	Hotels	8 239 447	+4,7	1 986 108	+9,9
73	Gasthöfe	164 719	+5,0	13 376	-5,4
74	Pensionen	105 080	+3,1	8 897	-2,6
75	Hotels garnis	3 110 050	+8,3	761 003	+20,1
76	Erholungs-, Ferien- und Schulungsheime und Boardinghouses	1 005 321	-4,8	45 077	-23,8
77	Ferienhäuser, -wohnungen, -zentren	215 934	-3,5	70 861	-6,1
78	Hütten, Jugendherbergen u. Ä.	629 885	+4,1	85 334	+6,4
79	Vorsorge- und Reha-Kliniken	32 377	-5,0	44	+300,0
80	Campingplätze	207 748	+3,4	34 247	+13,7
81	Nordrhein-Westfalen	16 794 624	+3,8	3 465 786	+10,4
82	Hotels	9 634 853	+4,6	2 278 582	+9,5
83	Gasthöfe	253 731	+1,6	29 047	-0,1
84	Pensionen	257 803	-2,1	21 742	+8,2
85	Hotels garnis	3 344 887	+8,5	811 023	+19,8
86	Erholungs-, Ferien- und Schulungsheime und Boardinghouses	1 456 806	-4,0	53 365	-21,2
87	Ferienhäuser, -wohnungen, -zentren	338 301	-5,8	105 536	-2,3
88	Hütten, Jugendherbergen u. Ä.	945 965	+2,4	101 898	+3,7
89	Vorsorge- und Reha-Kliniken	222 723	-0,8	742	+60,6
90	Campingplätze	339 555	-2,1	63 851	+8,3

nach Gemeindegruppen und Betriebsarten

Dezember 2006

Übernachtungen				Mittlere Aufenthaltsdauer ²⁾		Mittlere Auslastung der angebotenen Betten ³⁾	Lfd. Nr.
aller Gäste	Veränderung ¹⁾	ausländischer Gäste	Veränderung ¹⁾	aller Gäste	ausländischer Gäste		
1 504 227	-1,5	135 897	-5,1	3,0	2,5	23,2	51
427 574	+0,4	78 489	-4,7	2,0	2,2	28,2	52
46 506	-18,3	7 091	+9,8	2,3	2,8	16,6	53
162 642	-4,3	8 977	+0,3	4,3	3,7	33,3	54
12 793	-2,6	3 831	+5,0	1,8	1,9	20,8	55
302 499	+2,8	4 080	-43,8	2,9	6,1	37,8	56
75 103	+1,3	13 291	+12,6	5,0	6,5	20,8	57
163 094	-5,0	4 405	-33,0	2,4	2,0	31,4	58
239 227	-6,6	514	-3,0	18,7	25,7	63,3	59
74 789	+14,7	15 219	-2,4	2,5	2,4	.	60
2 002 841	-0,9	269 515	+10,5	2,7	3,2	24,9	61
519 797	+5,2	112 918	+5,4	2,0	2,5	30,0	62
48 341	-3,6	7 781	-19,7	2,1	2,0	18,2	63
88 631	-2,5	6 943	+13,0	3,8	3,5	26,5	64
42 824	+9,3	11 045	+0,5	1,8	2,0	26,3	65
530 258	-6,7	13 944	+1,7	2,8	2,6	39,0	66
128 295	-4,8	68 257	+51,9	6,7	10,6	24,8	67
367 865	+5,2	11 971	-16,2	2,4	2,4	39,2	68
134 267	+12,5	1 732	-7,8	13,5	6,2	65,4	69
142 563	-18,9	34 924	-0,5	3,1	3,6	.	70
27 307 144	+3,2	6 455 129	+9,3	2,0	2,1	32,4	71
14 297 687	+4,7	4 003 187	+10,5	1,7	2,0	36,6	72
367 335	+4,3	35 844	-7,5	2,2	2,7	19,6	73
365 718	+5,4	39 431	+16,9	3,5	4,4	30,7	74
5 724 071	+6,8	1 608 962	+15,1	1,8	2,1	38,1	75
2 803 792	-5,3	148 300	-23,4	2,8	3,3	35,7	76
922 591	+5,1	325 522	-1,5	4,3	4,6	44,2	77
1 381 027	+2,5	177 596	+1,6	2,2	2,1	37,2	78
839 819	-2,3	635	+121,3	25,9	14,4	69,7	79
605 104	-12,8	115 652	-0,1	2,9	3,4	.	80
39 262 311	+2,1	7 740 163	+8,9	2,3	2,2	32,9	81
17 364 632	+4,2	4 721 848	+9,8	1,8	2,1	36,3	82
601 687	+0,5	78 293	-2,9	2,4	2,7	20,0	83
1 116 879	-1,8	84 139	+18,9	4,3	3,9	31,0	84
6 180 704	+6,7	1 707 226	+15,0	1,8	2,1	37,8	85
4 203 344	-4,5	180 491	-21,9	2,9	3,4	36,3	86
1 572 604	+5,1	539 309	+7,2	4,6	5,1	34,8	87
2 132 726	+2,1	212 802	-0,1	2,3	2,1	36,2	88
5 101 737	-1,0	11 767	+9,6	22,9	15,9	74,4	89
987 998	-10,4	204 288	-3,0	2,9	3,2	.	90

3.3 Leistung der Beherbergungsstätten

Januar bis

Lfd. Nr.	Reisegebiet Betriebsart	Ankünfte			
		aller Gäste	Veränderung ¹⁾	ausländischer Gäste	Veränderung ¹⁾
1	Eifel und Region Aachen	919 962	+1,5	207 285	+7,2
2	Hotels	437 700	+10,1	126 282	+11,3
3	Gasthöfe	9 084	+5,3	1 143	+9,5
4	Pensionen	11 104	-4,1	1 874	-16,1
5	Hotels garnis	156 411	+1,1	41 728	+7,8
6	Erholungs-, Ferien- und Schulungsheime und Boardinghouses	104 340	-10,0	1 496	-16,6
7	Ferienhäuser, -wohnungen, -zentren	19 840	-48,2	9 719	-12,1
8	Hütten, Jugendherbergen u. Ä.	124 380	+1,3	11 438	-9,7
9	Vorsorge- und Reha-Kliniken	12 931	-11,4	346	+4,5
10	Campingplätze	44 172	+5,8	13 259	+11,0
11	Niederrhein	1 577 559	+1,3	288 418	+4,5
12	Hotels	969 357	+2,3	222 943	+4,6
13	Gasthöfe	27 372	+8,6	2 104	-9,7
14	Pensionen	16 384	+3,0	585	-14,1
15	Hotels garnis	253 475	+10,5	47 828	+8,4
16	Erholungs-, Ferien- und Schulungsheime und Boardinghouses	140 709	-5,8	6 119	+5,8
17	Ferienhäuser, -wohnungen, -zentren	6 942	+30,8	81	+8,0
18	Hütten, Jugendherbergen u. Ä.	112 431	+5,9	6 022	-12,3
19	Vorsorge- und Reha-Kliniken
20	Campingplätze
21	Münsterland	1 320 376	+3,2	144 048	+9,8
22	Hotels	785 574	+4,1	98 304	+10,9
23	Gasthöfe	28 899	+0,8	1 885	-14,1
24	Pensionen	36 976	-1,0	2 793	+16,5
25	Hotels garnis	158 076	+5,7	23 474	+17,2
26	Erholungs-, Ferien- und Schulungsheime und Boardinghouses	184 207	-1,5	2 130	-1,8
27	Ferienhäuser, -wohnungen, -zentren	14 743	+10,1	1 152	-9,9
28	Hütten, Jugendherbergen u. Ä.	67 561	+13,3	3 243	+1,6
29	Vorsorge- und Reha-Kliniken
30	Campingplätze
31	Teutoburger Wald	1 728 796	+2,8	181 847	+1,2
32	Hotels	950 412	+2,2	123 724	-2,4
33	Gasthöfe	36 109	+1,9	3 484	+34,5
34	Pensionen	80 713	-5,6	2 611	+19,7
35	Hotels garnis	208 221	+13,2	36 211	+21,0
36	Erholungs-, Ferien- und Schulungsheime und Boardinghouses	151 982	+1,7	1 277	-36,1
37	Ferienhäuser, -wohnungen, -zentren	21 316	-4,8	3 343	-27,4
38	Hütten, Jugendherbergen u. Ä.	99 219	+1,9	2 692	+8,4
39	Vorsorge- und Reha-Kliniken	118 813	+1,8	324	+305,0
40	Campingplätze	62 011	+1,2	8 181	-8,3
41	Sauerland	1 746 632	+0,4	302 044	+7,2
42	Hotels	750 005	+5,0	158 068	+11,5
43	Gasthöfe	84 825	-2,8	15 302	-2,7
44	Pensionen	80 198	-1,9	9 685	+18,7
45	Hotels garnis	91 524	+3,3	10 515	+48,4
46	Erholungs-, Ferien- und Schulungsheime und Boardinghouses	245 179	-5,3	2 479	-9,1
47	Ferienhäuser, -wohnungen, -zentren	267 944	-2,1	90 761	+0,5
48	Hütten, Jugendherbergen u. Ä.	123 554	-10,3	2 650	-23,2
49	Vorsorge- und Reha-Kliniken	38 919	-2,7	29	+163,6
50	Campingplätze	64 484	+10,2	12 555	+2,1
51	Siegerland-Wittgenstein	231 422	+6,3	29 855	+13,4
52	Hotels	141 518	+10,5	25 014	+14,4
53	Gasthöfe	11 226	-2,4	1 052	+23,6
54	Pensionen	6 526	-1,3	683	+67,8
55	Hotels garnis	13 162	+3,7	2 375	-8,1
56	Erholungs-, Ferien- und Schulungsheime und Boardinghouses
57	Ferienhäuser, -wohnungen, -zentren
58	Hütten, Jugendherbergen u. Ä.	3 180	-6,3	52	x
59	Vorsorge- und Reha-Kliniken
60	Campingplätze

Januar bis

Lfd. Nr.	Reisegebiet Betriebsart	Ankünfte			
		aller Gäste	Veränderung ¹⁾	ausländischer Gäste	Veränderung ¹⁾
61	Bergisches Land	833 267	+1,7	121 111	+3,4
62	Hotels	461 801	+2,7	93 678	+4,2
63	Gasthöfe	4 385	-1,1	304	-37,3
64	Pensionen	2 475	+11,8	171	+94,3
65	Hotels garnis	118 743	+0,3	20 291	+14,3
66	Erholungs-, Ferien- und Schulungsheime und Boardinghouses	135 501	-1,2	4 078	-4,0
67	Ferienhäuser, -wohnungen, -zentren	1 950	-7,4	364	-28,8
68	Hütten, Jugendherbergen u. Ä.	81 105	+1,0	1 779	-53,0
69	Vorsorge- und Reha-Kliniken	18 812	+0,6	6	-60,0
70	Campingplätze	8 495	+37,9	440	+29,0
71	Bonn und Rhein-Sieg-Kreis	1 108 629	-0,5	178 423	+4,2
72	Hotels	662 959	+0,4	120 281	+8,8
73	Gasthöfe	12 919	+9,7	826	-4,5
74	Pensionen	4 633	-15,3	292	+43,8
75	Hotels garnis	194 943	-0,4	35 666	+2,8
76	Erholungs-, Ferien- und Schulungsheime und Boardinghouses	178 745	-6,8	11 885	-28,3
77	Ferienhäuser, -wohnungen, -zentren
78	Hütten, Jugendherbergen u. Ä.	44 719	+4,2	7 543	+5,7
79	Vorsorge- und Reha-Kliniken
80	Campingplätze	9 354	+79,7	1 930	+70,9
81	Köln und Region	2 804 674	+4,0	894 374	+12,0
82	Hotels	1 615 069	+1,2	545 902	+8,7
83	Gasthöfe	10 878	+15,8	1 508	+18,2
84	Pensionen
85	Hotels garnis	921 017	+10,9	262 478	+25,5
86	Erholungs-, Ferien- und Schulungsheime und Boardinghouses	70 288	-16,2	20 018	-33,2
87	Ferienhäuser, -wohnungen, -zentren
88	Hütten, Jugendherbergen u. Ä.
89	Vorsorge- und Reha-Kliniken	-	-	-	-
90	Campingplätze
91	Düsseldorf und Kreis Mettmann	2 129 304	+7,6	716 447	+11,4
92	Hotels	1 352 638	+7,2	479 428	+8,3
93	Gasthöfe	2 075	+153,4	333	+229,7
94	Pensionen
95	Hotels garnis	696 676	+10,2	226 541	+18,3
96	Erholungs-, Ferien- und Schulungsheime und Boardinghouses
97	Ferienhäuser, -wohnungen, -zentren
98	Hütten, Jugendherbergen u. Ä.
99	Vorsorge- und Reha-Kliniken	-	-	-	-
100	Campingplätze	4 087	+127,1	1 007	+214,7
101	Ruhrgebiet	2 394 003	+9,1	401 934	+24,7
102	Hotels	1 507 820	+9,6	284 958	+24,2
103	Gasthöfe	25 959	-2,5	1 106	-31,8
104	Pensionen	6 268	+3,0	451	-67,3
105	Hotels garnis	532 639	+9,1	103 916	+28,0
106	Erholungs-, Ferien- und Schulungsheime und Boardinghouses	182 640	+4,3	2 862	+49,8
107	Ferienhäuser, -wohnungen, -zentren	3 343	+87,2	47	-26,6
108	Hütten, Jugendherbergen u. Ä.	105 875	+10,2	6 121	+7,0
109	Vorsorge- und Reha-Kliniken	11 553	-6,1	-	-
110	Campingplätze	17 906	+47,8	2 473	+131,1
111	Nordrhein-Westfalen	16 794 624	+3,8	3 465 786	+10,4
112	Hotels	9 634 853	+4,6	2 278 582	+9,5
113	Gasthöfe	253 731	+1,6	29 047	-0,1
114	Pensionen	257 803	-2,1	21 742	+8,2
115	Hotels garnis	3 344 887	+8,5	811 023	+19,8
116	Erholungs-, Ferien- und Schulungsheime und Boardinghouses	1 456 806	-4,0	53 365	-21,2
117	Ferienhäuser, -wohnungen, -zentren	338 301	-5,8	105 536	-2,3
118	Hütten, Jugendherbergen u. Ä.	945 965	+2,4	101 898	+3,7
119	Vorsorge- und Reha-Kliniken	222 723	-0,8	742	+60,6
120	Campingplätze	339 555	-2,1	63 851	+8,3

nach Reisegebieten und Betriebsarten

Dezember 2006

Übernachtungen				Mittlere Aufenthaltsdauer ²⁾		Mittlere Auslastung der angebotenen Betten ³⁾	Lfd. Nr.
aller Gäste	Veränderung ¹⁾	ausländischer Gäste	Veränderung ¹⁾	aller Gäste	ausländischer Gäste		
2 106 661	+2,2	269 111	+4,2	2,5	2,2	32,0	61
842 891	+3,3	194 638	+5,0	1,8	2,1	30,3	62
12 665	+9,1	1 260	-29,9	2,9	4,1	17,5	63
7 916	-2,3	1 129	+126,7	3,2	6,6	20,6	64
235 118	+6,0	51 435	+16,8	2,0	2,5	31,8	65
332 762	-3,1	12 089	-10,3	2,5	3,0	30,4	66
6 628	+5,3	1 203	-39,1	3,4	3,3	19,0	67
193 985	+3,2	5 865	-40,1	2,4	3,3	36,6	68
452 310	+1,2	113	-66,4	24,0	18,8	87,5	69
22 386	+21,9	1 379	+57,6	2,6	3,1	.	70
2 234 862	-0,3	424 744	+5,5	2,0	2,4	34,7	71
1 194 902	+1,5	261 513	+9,4	1,8	2,2	36,0	72
31 034	+8,4	2 510	+39,5	2,4	3,0	16,0	73
14 027	-0,5	1 360	+67,9	3,0	4,7	40,7	74
393 432	+1,5	91 555	+7,4	2,0	2,6	37,8	75
457 319	-8,3	43 345	-18,8	2,6	3,6	40,5	76
.	77
98 319	+4,5	19 970	-0,4	2,2	2,6	46,4	78
.	79
22 297	+64,9	4 491	+95,3	2,4	2,3	.	80
5 127 665	+3,4	1 833 569	+10,5	1,8	2,1	42,9	81
2 852 655	+2,9	1 106 733	+11,4	1,8	2,0	44,6	82
25 702	+16,9	3 643	+3,3	2,4	2,4	22,4	83
.	84
1 664 123	+6,9	541 499	+18,2	1,8	2,1	44,2	85
189 470	-19,7	57 959	-33,5	2,7	2,9	54,6	86
.	87
.	88
-	-	-	-	-	-	-	89
.	90
3 800 334	+7,7	1 425 656	+10,3	1,8	2,0	39,9	91
2 267 091	+8,1	913 831	+8,5	1,7	1,9	42,2	92
5 066	+51,8	612	+117,8	2,4	1,8	21,1	93
.	94
1 331 845	+8,5	487 940	+13,8	1,9	2,2	38,5	95
.	96
.	97
.	98
-	-	-	-	-	-	-	99
9 918	+115,9	2 424	+88,9	2,4	2,4	.	100
4 562 655	+6,3	795 754	+22,0	1,9	2,0	35,1	101
2 548 741	+7,1	560 547	+22,4	1,7	2,0	38,1	102
61 637	+2,4	3 628	-36,1	2,4	3,3	23,1	103
21 971	+20,3	4 329	+11,5	3,5	9,6	32,1	104
928 774	+7,0	193 999	+20,0	1,7	1,9	36,1	105
479 568	-0,1	8 946	+70,9	2,6	3,1	36,7	106
18 044	+132,1	314	-4,6	5,4	6,7	33,0	107
222 882	+12,0	17 706	+18,9	2,1	2,9	33,5	108
238 282	-3,0	-	-	20,6	-	60,3	109
42 756	+27,7	6 285	+154,2	2,4	2,5	.	110
39 262 311	+2,1	7 740 163	+8,9	2,3	2,2	32,9	111
17 364 632	+4,2	4 721 848	+9,8	1,8	2,1	36,3	112
601 687	+0,5	78 293	-2,9	2,4	2,7	20,0	113
1 116 879	-1,8	84 139	+18,9	4,3	3,9	31,0	114
6 180 704	+6,7	1 707 226	+15,0	1,8	2,1	37,8	115
4 203 344	-4,5	180 491	-21,9	2,9	3,4	36,3	116
1 572 604	+5,1	539 309	+7,2	4,6	5,1	34,8	117
2 132 726	+2,1	212 802	-0,1	2,3	2,1	36,2	118
5 101 737	-1,0	11 767	+9,6	22,9	15,9	74,4	119
987 998	-10,4	204 288	-3,0	2,9	3,2	.	120

3.4 Leistung der Beherbergungsstätten nach Reisegebieten und Herkunftsländern

Januar bis Dezember 2006

Reisegebiet Herkunftsland (ständiger Wohnsitz)	Ankünfte		Übernachtungen			Mittlere Aufenthalts- dauer ³⁾
	aller Gäste	Verän- derung ¹⁾	aller Gäste	Verän- derung ¹⁾	Anteil ²⁾	
Eifel und Region Aachen	919 962	+1,5	2 342 154	+1,6	100	2,5
Bundesrepublik Deutschland	712 677	-	1 813 917	-1,6	77,4	2,5
Ausland	207 285	+7,2	528 237	+14,2	22,6	2,5
Europa	180 032	+7,5	434 939	+14,7	82,3	2,4
EU-Länder	169 170	x	408 316	x	77,3	2,4
Belgien	40 314	+13,9	91 503	+14,2	17,3	2,3
Dänemark	3 399	-8,7	5 554	+1,9	1,1	1,6
Estland	311	x	484	x	0,1	1,6
Finnland	1 503	-2,9	3 392	+4,1	0,6	2,3
Frankreich	14 548	+4,4	24 462	+4,0	4,6	1,7
Griechenland	1 496	+25,0	3 996	+0,7	0,8	2,7
Irland, Republik	715	+25,0	1 638	+14,5	0,3	2,3
Italien	6 730	-13,7	14 121	-19,5	2,7	2,1
Lettland	406	x	685	x	0,1	1,7
Litauen	295	x	454	x	0,1	1,5
Luxemburg	2 084	+19,4	4 082	+19,3	0,8	2,0
Malta	360	x	1 049	x	0,2	2,9
Niederlande	49 447	+8,2	152 635	+24,2	28,9	3,1
Österreich	4 591	+18,4	10 044	+25,2	1,9	2,2
Polen	4 503	+36,9	9 872	+56,7	1,9	2,2
Portugal	706	-6,2	2 555	+9,8	0,5	3,6
Schweden	3 684	+4,0	7 111	+20,2	1,3	1,9
Slowakische Republik	483	x	894	x	0,2	1,9
Slowenien	299	x	552	x	0,1	1,8
Spanien	3 598	-17,8	8 973	-8,0	1,7	2,5
Tschechische Republik	1 400	-18,1	3 465	+1,6	0,7	2,5
Ungarn	1 220	-24,7	3 812	+5,7	0,7	3,1
Vereinigtes Königreich	27 030	+9,0	56 802	+13,8	10,8	2,1
Zypern	48	x	181	x	-	3,8
Island	161	-30,9	397	-54,0	0,1	2,5
Norwegen	1 137	-41,8	1 924	-49,7	0,4	1,7
Russland	1 889	+24,4	6 086	+33,6	1,2	3,2
Schweiz	4 417	+7,8	9 756	+13,6	1,8	2,2
Ukraine	338	x	1 562	x	0,3	4,6
Türkei	1 022	-19,5	2 423	-13,2	0,5	2,4
sonstige europäische Länder	1 898	x	4 475	x	0,8	2,4
Afrika	1 029	-8,6	4 401	+12,3	0,8	4,3
Republik Südafrika	424	-6,2	2 463	+25,0	0,5	5,8
sonstige afrikanische Länder	605	-10,2	1 938	-0,5	0,4	3,2
Asien	9 533	+6,3	35 235	+3,4	6,7	3,7
Arabische Golfstaaten	1 483	-7,9	11 601	-7,5	2,2	7,8
Volksrepublik China und Hongkong	2 355	-8,7	6 933	+2,8	1,3	2,9
Indien	301	x	1 011	x	0,2	3,4
Israel	713	+31,8	3 279	+39,4	0,6	4,6
Japan	2 335	+32,9	5 415	+17,9	1,0	2,3
Südkorea	593	+2,8	1 649	-2,6	0,3	2,8
Taiwan	342	+62,1	970	+50,6	0,2	2,8
sonstige asiatische Länder	1 411	x	4 377	x	0,8	3,1
Amerika	11 360	+23,0	39 185	+40,2	7,4	3,4
Kanada	1 159	+12,2	4 203	+25,5	0,8	3,6
USA	8 213	+16,6	25 460	+23,6	4,8	3,1
Mittelamerika und Karibik	407	+72,5	3 955	+438,1	0,7	9,7
Brasilien	807	+74,7	2 920	+54,6	0,6	3,6
sonstige südamerikanische Länder	774	+67,9	2 647	+92,2	0,5	3,4
Australien	991	x	3 647	x	0,7	3,7
Neuseeland und Ozeanien	143	x	1 205	x	0,2	8,4
Ohne Angabe	4 197	+2,6	9 625	-15,6	1,8	2,3

1) Veränderung gegenüber dem Vorjahreszeitraum in % – 2) Bei Übernachtungen von Gästen aus der Bundesrepublik Deutschland und dem Ausland: Anteil an allen Übernachtungen im Bundesgebiet; sonst: Anteil an allen Übernachtungen am Ausland zusammen. – 3) mittlere Aufenthaltsdauer in Tagen = Übernachtungen / Ankünfte

Noch: 3.4 Leistung der Beherbergungsstätten nach Reisegebieten und Herkunftsländern

Januar bis Dezember 2006

Reisegebiet Herkunftsland (ständiger Wohnsitz)	Ankünfte		Übernachtungen			Mittlere Aufenthalts- dauer ³⁾
	aller Gäste	Verän- derung ¹⁾	aller Gäste	Verän- derung ¹⁾	Anteil ²⁾	
Niederrhein	1 577 559	+1,3	3 173 894	-1,0	100	2,0
Bundesrepublik Deutschland	1 289 141	+0,7	2 548 396	-2,1	80,3	2,0
Ausland	288 418	+4,5	625 498	+3,5	19,7	2,2
Europa	235 457	+4,7	477 456	+4,4	76,3	2,0
EU-Länder	208 902	x	418 158	x	66,9	2,0
Belgien	13 243	+5,9	23 858	+9,9	3,8	1,8
Dänemark	7 395	-4,9	15 445	-6,5	2,5	2,1
Estland	277	x	569	x	0,1	2,1
Finnland	1 549	+10,7	3 243	+9,7	0,5	2,1
Frankreich	14 858	+4,8	27 927	+3,2	4,5	1,9
Griechenland	1 536	-12,6	4 231	-11,8	0,7	2,8
Irland, Republik	1 467	-23,3	4 131	+9,6	0,7	2,8
Italien	11 721	+5,6	32 724	+30,1	5,2	2,8
Lettland	259	x	561	x	0,1	2,2
Litauen	429	x	854	x	0,1	2,0
Luxemburg	1 566	+2,2	2 801	-5,8	0,4	1,8
Malta	119	x	268	x	-	2,3
Niederlande	89 240	+7,8	157 382	+6,2	25,2	1,8
Österreich	9 280	-1,3	21 652	-2,5	3,5	2,3
Polen	8 287	+36,2	19 548	+37,0	3,1	2,4
Portugal	1 801	+15,7	4 144	+18,7	0,7	2,3
Schweden	6 089	+4,0	10 751	-1,8	1,7	1,8
Slowakische Republik	915	x	2 186	x	0,3	2,4
Slowenien	483	x	1 383	x	0,2	2,9
Spanien	6 869	-	16 253	-9,3	2,6	2,4
Tschechische Republik	3 344	-8,0	7 687	-13,3	1,2	2,3
Ungarn	1 719	-29,6	3 732	-33,3	0,6	2,2
Vereinigtes Königreich	26 407	+0,2	56 649	-3,3	9,1	2,1
Zypern	49	x	179	x	-	3,7
Island	395	+315,8	723	+222,8	0,1	1,8
Norwegen	1 901	+1,3	3 858	+4,4	0,6	2,0
Russland	4 040	+1,9	12 784	-2,5	2,0	3,2
Schweiz	11 076	-7,5	19 573	-5,5	3,1	1,8
Ukraine	493	x	1 242	x	0,2	2,5
Türkei	4 997	+0,2	11 200	+8,3	1,8	2,2
sonstige europäische Länder	3 653	x	9 918	x	1,6	2,7
Afrika	1 541	+13,1	4 627	+10,7	0,7	3,0
Republik Südafrika	438	-3,9	1 622	+21,1	0,3	3,7
sonstige afrikanische Länder	1 103	+21,6	3 005	+5,7	0,5	2,7
Asien	13 061	+3,8	43 905	-0,4	7,0	3,4
Arabische Golfstaaten	835	+6,1	3 779	+40,8	0,6	4,5
Volksrepublik China und Hongkong	3 786	+6,9	15 035	+14,3	2,4	4,0
Indien	1 195	x	3 961	x	0,6	3,3
Israel	819	-1,0	2 221	+1,4	0,4	2,7
Japan	2 669	-8,8	7 652	-21,9	1,2	2,9
Südkorea	872	-9,4	2 653	-14,9	0,4	3,0
Taiwan	525	-6,1	1 657	-28,8	0,3	3,2
sonstige asiatische Länder	2 360	x	6 947	x	1,1	2,9
Amerika	19 306	+31,8	60 546	+23,3	9,7	3,1
Kanada	1 682	+6,1	7 205	+23,5	1,2	4,3
USA	13 849	+27,9	40 378	+12,3	6,5	2,9
Mittelamerika und Karibik	1 278	+169,1	4 106	+140,4	0,7	3,2
Brasilien	1 329	+45,9	4 865	+64,2	0,8	3,7
sonstige südamerikanische Länder	1 168	+37,4	3 992	+52,4	0,6	3,4
Australien	779	x	2 560	x	0,4	3,3
Neuseeland und Ozeanien	353	x	1 059	x	0,2	3,0
Ohne Angabe	17 921	-7,2	35 345	-14,1	5,7	2,0

Noch: 3.4 Leistung der Beherbergungsstätten nach Reisegebieten und Herkunftsländern

Januar bis Dezember 2006

Reisegebiet Herkunftsland (ständiger Wohnsitz)	Ankünfte		Übernachtungen			Mittlere Aufenthalts- dauer ³⁾
	aller Gäste	Verän- derung ¹⁾	aller Gäste	Verän- derung ¹⁾	Anteil ²⁾	
Münsterland	1 320 376	+3,2	2 774 270	+1,5	100	2,1
Bundesrepublik Deutschland	1 176 328	+2,5	2 470 317	+0,9	89,0	2,1
Ausland	144 048	+9,8	303 953	+6,5	11,0	2,1
Europa	120 885	+9,9	251 315	+6,8	82,7	2,1
EU-Länder	107 931	x	220 490	x	72,5	2,0
Belgien	6 915	+6,8	12 984	+2,1	4,3	1,9
Dänemark	9 232	-3,0	11 533	-5,9	3,8	1,2
Estland	226	x	428	x	0,1	1,9
Finnland	1 404	+14,4	2 360	+22,6	0,8	1,7
Frankreich	7 080	+6,1	12 722	+1,1	4,2	1,8
Griechenland	694	+15,3	1 518	-3,4	0,5	2,2
Irland, Republik	530	+20,5	907	+2,0	0,3	1,7
Italien	4 384	+9,9	8 404	+12,0	2,8	1,9
Lettland	257	x	515	x	0,2	2,0
Litauen	299	x	504	x	0,2	1,7
Luxemburg	1 053	-3,6	1 860	-2,7	0,6	1,8
Malta	140	x	346	x	0,1	2,5
Niederlande	39 636	+10,9	83 728	-2,3	27,5	2,1
Österreich	4 403	+15,1	9 622	+26,0	3,2	2,2
Polen	6 903	+8,7	22 091	+7,5	7,3	3,2
Portugal	740	+64,8	1 539	+39,4	0,5	2,1
Schweden	5 328	+20,4	7 401	+19,3	2,4	1,4
Slowakische Republik	349	x	3 008	x	1,0	8,6
Slowenien	217	x	489	x	0,2	2,3
Spanien	3 177	-24,4	6 410	-21,0	2,1	2,0
Tschechische Republik	1 551	+13,5	4 206	+10,3	1,4	2,7
Ungarn	942	+5,7	2 642	+6,4	0,9	2,8
Vereinigtes Königreich	12 430	+15,0	25 136	+21,0	8,3	2,0
Zypern	41	x	137	x	-	3,3
Island	151	+9,4	263	+20,1	0,1	1,7
Norwegen	2 107	+0,1	3 449	+5,0	1,1	1,6
Russland	2 238	+8,3	6 981	+7,4	2,3	3,1
Schweiz	4 694	+3,4	9 525	+0,4	3,1	2,0
Ukraine	575	x	1 363	x	0,4	2,4
Türkei	761	-5,7	1 595	+1,9	0,5	2,1
sonstige europäische Länder	2 428	x	7 649	x	2,5	3,2
Afrika	524	+10,1	1 501	+10,1	0,5	2,9
Republik Südafrika	227	+15,8	549	+12,5	0,2	2,4
sonstige afrikanische Länder	297	+6,1	952	+8,8	0,3	3,2
Asien	4 742	+7,6	13 194	+13,4	4,3	2,8
Arabische Golfstaaten	361	-60,4	1 307	-40,1	0,4	3,6
Volksrepublik China und Hongkong	1 055	+26,3	3 201	+27,6	1,1	3,0
Indien	486	x	1 258	x	0,4	2,6
Israel	404	+6,6	1 132	+47,4	0,4	2,8
Japan	1 239	+1,1	2 784	+8,9	0,9	2,2
Südkorea	254	+1,2	646	-9,3	0,2	2,5
Taiwan	203	+56,2	350	+26,4	0,1	1,7
sonstige asiatische Länder	740	x	2 516	x	0,8	3,4
Amerika	8 366	+13,0	21 028	+11,6	6,9	2,5
Kanada	771	+24,4	1 883	+28,7	0,6	2,4
USA	6 160	+7,6	15 280	+8,6	5,0	2,5
Mittelamerika und Karibik	292	+56,1	719	-42,0	0,2	2,5
Brasilien	687	+29,9	1 760	+31,4	0,6	2,6
sonstige südamerikanische Länder	456	+32,9	1 386	+91,4	0,5	3,0
Australien	695	x	1 520	x	0,5	2,2
Neuseeland und Ozeanien	93	x	162	x	0,1	1,7
Ohne Angabe	8 743	+20,2	15 233	+8,2	5,0	1,7

Noch: 3.4 Leistung der Beherbergungsstätten nach Reisegebieten und Herkunftsländern

Januar bis Dezember 2006

Reisegebiet Herkunftsland (ständiger Wohnsitz)	Ankünfte		Übernachtungen			Mittlere Aufenthalts- dauer ³⁾
	aller Gäste	Verän- derung ¹⁾	aller Gäste	Verän- derung ¹⁾	Anteil ²⁾	
Teutoburger Wald	1 728 796	+2,8	6 337 553	+0,5	100	3,7
Bundesrepublik Deutschland	1 546 949	+3,0	5 880 407	+0,4	92,8	3,8
Ausland	181 847	+1,2	457 146	+1,3	7,2	2,5
Europa	150 751	+2,0	380 065	+1,4	83,1	2,5
EU-Länder	128 269	x	335 391	x	73,4	2,6
Belgien	8 119	+5,4	15 124	+8,7	3,3	1,9
Dänemark	6 508	-13,6	13 448	-22,1	2,9	2,1
Estland	453	x	1 067	x	0,2	2,4
Finnland	1 577	-7,7	2 641	-13,9	0,6	1,7
Frankreich	10 143	-1,6	17 577	-4,3	3,8	1,7
Griechenland	1 400	+21,7	3 557	+14,5	0,8	2,5
Irland, Republik	823	-19,1	1 726	-17,7	0,4	2,1
Italien	7 267	-3,3	14 479	-2,1	3,2	2,0
Lettland	438	x	1 007	x	0,2	2,3
Litauen	651	x	1 361	x	0,3	2,1
Luxemburg	660	-21,0	1 156	-34,9	0,3	1,8
Malta	24	x	99	x	-	4,1
Niederlande	37 559	-1,5	127 615	-5,2	27,9	3,4
Österreich	6 380	+4,4	13 872	+7,7	3,0	2,2
Polen	9 948	+9,7	32 124	+15,7	7,0	3,2
Portugal	1 895	+49,0	8 939	+131,8	2,0	4,7
Schweden	4 655	+7,1	7 746	+2,7	1,7	1,7
Slowakische Republik	482	x	1 180	x	0,3	2,4
Slowenien	305	x	678	x	0,1	2,2
Spanien	4 354	-6,3	11 179	-1,1	2,4	2,6
Tschechische Republik	3 274	-11,9	7 535	-8,7	1,6	2,3
Ungarn	1 411	-14,0	4 697	+6,4	1,0	3,3
Vereinigtes Königreich	19 889	-3,0	46 449	+0,5	10,2	2,3
Zypern	54	x	135	x	-	2,5
Island	525	+400,0	1 230	+494,2	0,3	2,3
Norwegen	1 584	-9,3	2 647	-14,3	0,6	1,7
Russland	8 225	+30,9	13 860	+8,9	3,0	1,7
Schweiz	6 780	+1,2	12 131	-0,9	2,7	1,8
Ukraine	484	x	1 586	x	0,3	3,3
Türkei	1 837	+5,0	4 344	+1,4	1,0	2,4
sonstige europäische Länder	3 047	x	8 876	x	1,9	2,9
Afrika	667	-39,9	1 805	-54,2	0,4	2,7
Republik Südafrika	240	-42,7	640	-40,6	0,1	2,7
sonstige afrikanische Länder	427	-38,2	1 165	-59,3	0,3	2,7
Asien	8 956	-1,5	27 185	+12,0	5,9	3,0
Arabische Golfstaaten	667	+10,4	2 466	+53,6	0,5	3,7
Volksrepublik China und Hongkong	1 966	-14,4	6 088	-16,3	1,3	3,1
Indien	609	x	2 139	x	0,5	3,5
Israel	472	-22,1	1 118	-30,6	0,2	2,4
Japan	2 371	-1,8	7 513	+19,7	1,6	3,2
Südkorea	857	+32,9	1 816	+25,4	0,4	2,1
Taiwan	362	-15,6	820	-25,2	0,2	2,3
sonstige asiatische Länder	1 652	x	5 225	x	1,1	3,2
Amerika	9 210	+8,3	26 253	+14,0	5,7	2,9
Kanada	831	-6,3	2 326	-10,9	0,5	2,8
USA	6 459	-0,1	16 762	+0,4	3,7	2,6
Mittelamerika und Karibik	701	+176,0	1 636	+80,8	0,4	2,3
Brasilien	545	+16,2	1 819	-2,2	0,4	3,3
sonstige südamerikanische Länder	674	+57,8	3 710	+284,1	0,8	5,5
Australien	761	x	2 085	x	0,5	2,7
Neuseeland und Ozeanien	133	x	432	x	0,1	3,2
Ohne Angabe	11 369	+5,4	19 321	-0,7	4,2	1,7

Noch: 3.4 Leistung der Beherbergungsstätten nach Reisegebieten und Herkunftsländern

Januar bis Dezember 2006

Reisegebiet Herkunftsland (ständiger Wohnsitz)	Ankünfte		Übernachtungen			Mittlere Aufenthalts- dauer ³⁾
	aller Gäste	Verän- derung ¹⁾	aller Gäste	Verän- derung ¹⁾	Anteil ²⁾	
Sauerland	1 746 632	+0,4	5 878 729	-0,3	100	3,4
Bundesrepublik Deutschland	1 444 588	-1,0	4 866 736	-1,1	82,8	3,4
Ausland	302 044	+7,2	1 011 993	+3,8	17,2	3,4
Europa	288 568	+7,3	975 544	+3,3	96,4	3,4
EU-Länder	281 153	x	953 578	x	94,2	3,4
Belgien	28 937	+22,6	99 916	+18,9	9,9	3,5
Dänemark	3 050	+17,8	9 861	+40,5	1,0	3,2
Estland	29	x	47	x	-	1,6
Finnland	640	+2,1	1 057	-17,9	0,1	1,7
Frankreich	3 998	+8,5	8 496	+5,7	0,8	2,1
Griechenland	313	+25,2	811	+17,0	0,1	2,6
Irland, Republik	478	+24,5	1 146	+23,0	0,1	2,4
Italien	2 930	+6,3	6 616	-0,7	0,7	2,3
Lettland	82	x	334	x	-	4,1
Litauen	119	x	306	x	-	2,6
Luxemburg	540	-17,6	1 524	-12,8	0,2	2,8
Malta	227	x	720	x	0,1	3,2
Niederlande	211 876	+1,1	749 811	-0,9	74,1	3,5
Österreich	3 135	-25,6	7 640	-30,1	0,8	2,4
Polen	9 713	+178,4	25 139	+21,2	2,5	2,6
Portugal	1 328	+211,0	2 101	+92,4	0,2	1,6
Schweden	2 506	+47,2	4 597	+48,5	0,5	1,8
Slowakische Republik	512	x	1 315	x	0,1	2,6
Slowenien	229	x	418	x	-	1,8
Spanien	1 606	-21,0	4 286	-21,9	0,4	2,7
Tschechische Republik	2 365	+16,4	6 987	+43,5	0,7	3,0
Ungarn	549	-5,7	1 722	-18,7	0,2	3,1
Vereinigtes Königreich	5 990	+44,6	18 726	+66,6	1,9	3,1
Zypern	1	x	2	x	-	2,0
Island	429	+273,0	1 231	+189,0	0,1	2,9
Norwegen	761	+2,8	1 377	+0,3	0,1	1,8
Russland	877	+5,8	2 455	+6,6	0,2	2,8
Schweiz	3 482	+21,8	10 214	+13,5	1,0	2,9
Ukraine	270	x	826	x	0,1	3,1
Türkei	457	+5,5	1 306	+0,7	0,1	2,9
sonstige europäische Länder	1 139	x	4 557	x	0,5	4,0
Afrika	232	+5,9	832	+58,5	0,1	3,6
Republik Südafrika	118	-	386	+63,6	-	3,3
sonstige afrikanische Länder	114	+12,9	446	+54,3	-	3,9
Asien	3 290	+10,6	11 211	+53,6	1,1	3,4
Arabische Golfstaaten	101	-44,2	238	-35,3	-	2,4
Volksrepublik China und Hongkong	1 038	+8,9	3 869	+29,3	0,4	3,7
Indien	219	x	815	x	0,1	3,7
Israel	167	+26,5	291	-18,7	-	1,7
Japan	851	+34,7	1 855	+26,3	0,2	2,2
Südkorea	245	+58,1	541	+27,9	0,1	2,2
Taiwan	171	+5,6	368	-4,7	-	2,2
sonstige asiatische Länder	498	x	3 234	x	0,3	6,5
Amerika	5 288	+29,9	14 877	+29,8	1,5	2,8
Kanada	558	+43,8	1 774	+36,6	0,2	3,2
USA	2 956	+16,7	8 459	+13,6	0,8	2,9
Mittelamerika und Karibik	919	+43,6	2 139	+60,2	0,2	2,3
Brasilien	573	+178,2	1 594	+149,8	0,2	2,8
sonstige südamerikanische Länder	282	-7,2	911	+22,3	0,1	3,2
Australien	350	x	751	x	0,1	2,1
Neuseeland und Ozeanien	27	x	86	x	-	3,2
Ohne Angabe	4 289	-7,2	8 692	-7,4	0,9	2,0

Noch: 3.4 Leistung der Beherbergungsstätten nach Reisegebieten und Herkunftsländern

Januar bis Dezember 2006

Reisegebiet Herkunftsland (ständiger Wohnsitz)	Ankünfte		Übernachtungen			Mittlere Aufenthalts- dauer ³⁾
	aller Gäste	Verän- derung ¹⁾	aller Gäste	Verän- derung ¹⁾	Anteil ²⁾	
Siegerland-Wittgenstein	231 422	+6,3	923 534	+2,1	100	4,0
Bundesrepublik Deutschland	201 567	+5,3	859 032	+1,9	93,0	4,3
Ausland	29 855	+13,4	64 502	+4,8	7,0	2,2
Europa	22 521	+12,0	46 148	+8,6	71,5	2,0
EU-Länder	19 426	x	40 074	x	62,1	2,1
Belgien	1 980	+28,2	4 070	+20,1	6,3	2,1
Dänemark	614	+7,5	1 055	+15,0	1,6	1,7
Estland	13	x	25	x	-	1,9
Finnland	287	+24,8	502	+40,2	0,8	1,7
Frankreich	1 496	+6,0	2 258	+11,1	3,5	1,5
Griechenland	85	+46,6	132	+48,3	0,2	1,6
Irland, Republik	58	+52,6	126	+103,2	0,2	2,2
Italien	1 543	+61,6	3 533	+89,9	5,5	2,3
Lettland	5	x	5	x	-	1,0
Litauen	25	x	27	x	-	1,1
Luxemburg	136	-33,0	363	-2,4	0,6	2,7
Malta	-	-	-	-	-	-
Niederlande	5 916	-10,2	14 599	-12,0	22,6	2,5
Österreich	1 551	+47,0	2 457	+36,3	3,8	1,6
Polen	1 615	+18,6	3 247	+2,5	5,0	2,0
Portugal	107	+137,8	279	+350,0	0,4	2,6
Schweden	557	-13,9	907	-3,5	1,4	1,6
Slowakische Republik	34	x	49	x	0,1	1,4
Slowenien	78	x	503	x	0,8	6,4
Spanien	489	+11,4	895	-11,6	1,4	1,8
Tschechische Republik	607	+15,8	1 083	-29,5	1,7	1,8
Ungarn	416	-	1 023	+13,3	1,6	2,5
Vereinigtes Königreich	1 814	+11,5	2 936	+14,9	4,6	1,6
Zypern	-	-	-	-	-	-
Island	169	x	245	x	0,4	1,4
Norwegen	209	-5,0	300	-14,0	0,5	1,4
Russland	555	+31,5	1 466	+68,9	2,3	2,6
Schweiz	1 318	+27,1	2 355	+50,0	3,7	1,8
Ukraine	55	x	181	x	0,3	3,3
Türkei	193	-2,0	357	-61,6	0,6	1,8
sonstige europäische Länder	596	x	1 170	x	1,8	2,0
Afrika	208	+126,1	424	+53,6	0,7	2,0
Republik Südafrika	83	x	111	+270,0	0,2	1,3
sonstige afrikanische Länder	125	+58,2	313	+27,2	0,5	2,5
Asien	2 742	+7,2	8 969	-19,2	13,9	3,3
Arabische Golfstaaten	110	-27,6	339	-43,9	0,5	3,1
Volksrepublik China und Hongkong	1 288	-2,9	5 696	-25,2	8,8	4,4
Indien	118	x	535	x	0,8	4,5
Israel	205	+40,4	312	+7,2	0,5	1,5
Japan	514	+53,9	1 066	+24,8	1,7	2,1
Südkorea	127	-29,1	268	-48,0	0,4	2,1
Taiwan	21	-69,6	48	-85,7	0,1	2,3
sonstige asiatische Länder	359	x	705	x	1,1	2,0
Amerika	1 889	+32,7	4 332	+22,6	6,7	2,3
Kanada	222	+89,7	418	+46,7	0,6	1,9
USA	1 374	+18,8	3 308	+14,2	5,1	2,4
Mittelamerika und Karibik	61	+165,2	104	+108,0	0,2	1,7
Brasilien	139	+65,5	323	+53,8	0,5	2,3
sonstige südamerikanische Länder	93	+116,3	179	+92,5	0,3	1,9
Australien	97	x	160	x	0,2	1,6
Neuseeland und Ozeanien	17	x	42	x	0,1	2,5
Ohne Angabe	2 381	+19,3	4 427	+15,1	6,9	1,9

Noch: 3.4 Leistung der Beherbergungsstätten nach Reisegebieten und Herkunftsländern

Januar bis Dezember 2006

Reisegebiet Herkunftsland (ständiger Wohnsitz)	Ankünfte		Übernachtungen			Mittlere Aufenthalts- dauer ³⁾
	aller Gäste	Verän- derung ¹⁾	aller Gäste	Verän- derung ¹⁾	Anteil ²⁾	
Bergisches Land	833 267	+1,7	2 106 661	+2,2	100	2,5
Bundesrepublik Deutschland	712 156	+1,5	1 837 550	+1,9	87,2	2,6
Ausland	121 111	+3,4	269 111	+4,2	12,8	2,2
Europa	96 884	+4,8	195 470	+2,5	72,6	2,0
EU-Länder	83 888	x	162 687	x	60,5	1,9
Belgien	6 500	+13,8	12 446	+11,5	4,6	1,9
Dänemark	4 524	-13,6	7 032	-17,9	2,6	1,6
Estland	104	x	213	x	0,1	2,0
Finnland	1 188	-8,2	1 872	-22,2	0,7	1,6
Frankreich	10 915	-2,5	18 726	-8,0	7,0	1,7
Griechenland	948	-9,1	2 460	-11,2	0,9	2,6
Irland, Republik	455	+24,7	976	+34,1	0,4	2,1
Italien	5 812	-24,2	12 792	-29,3	4,8	2,2
Lettland	144	x	335	x	0,1	2,3
Litauen	312	x	559	x	0,2	1,8
Luxemburg	844	+5,4	1 631	+1,7	0,6	1,9
Malta	59	x	134	x	-	2,3
Niederlande	15 307	+48,9	31 036	+49,0	11,5	2,0
Österreich	3 631	-3,3	7 625	-6,4	2,8	2,1
Polen	5 447	+15,5	12 936	+17,9	4,8	2,4
Portugal	1 059	+42,7	2 279	+27,5	0,8	2,2
Schweden	7 460	+42,7	10 094	+32,8	3,8	1,4
Slowakische Republik	364	x	783	x	0,3	2,2
Slowenien	245	x	619	x	0,2	2,5
Spanien	3 483	-27,6	7 438	-36,4	2,8	2,1
Tschechische Republik	2 190	-2,1	5 316	-9,9	2,0	2,4
Ungarn	1 023	-16,1	2 491	-8,9	0,9	2,4
Vereinigtes Königreich	11 851	-3,8	22 777	-6,5	8,5	1,9
Zypern	23	x	117	x	-	5,1
Island	193	+78,7	391	+134,1	0,1	2,0
Norwegen	1 093	-2,8	1 997	+18,5	0,7	1,8
Russland	1 920	-22,9	5 253	-18,7	2,0	2,7
Schweiz	5 676	+20,7	11 022	+22,9	4,1	1,9
Ukraine	194	x	546	x	0,2	2,8
Türkei	1 633	-20,5	4 140	-4,8	1,5	2,5
sonstige europäische Länder	2 287	x	9 434	x	3,5	4,1
Afrika	875	+14,8	4 016	+74,5	1,5	4,6
Republik Südafrika	253	-7,7	826	-9,6	0,3	3,3
sonstige afrikanische Länder	622	+27,5	3 190	+129,8	1,2	5,1
Asien	7 822	+0,1	31 835	+23,3	11,8	4,1
Arabische Golfstaaten	584	-22,5	3 647	+27,7	1,4	6,2
Volksrepublik China und Hongkong	2 643	-0,9	10 493	+13,2	3,9	4,0
Indien	445	x	2 372	x	0,9	5,3
Israel	457	-18,2	2 006	+30,7	0,7	4,4
Japan	1 647	+7,5	4 956	+12,0	1,8	3,0
Südkorea	528	+93,4	2 513	+195,6	0,9	4,8
Taiwan	231	+33,5	725	+44,4	0,3	3,1
sonstige asiatische Länder	1 287	x	5 123	x	1,9	4,0
Amerika	9 191	+2,5	25 554	+2,9	9,5	2,8
Kanada	582	-18,7	1 611	-11,5	0,6	2,8
USA	6 059	-9,9	16 294	-10,1	6,1	2,7
Mittelamerika und Karibik	500	+28,2	1 493	+45,2	0,6	3,0
Brasilien	1 417	+119,0	4 368	+102,7	1,6	3,1
sonstige südamerikanische Länder	633	+30,5	1 788	+5,1	0,7	2,8
Australien	409	x	1 200	x	0,4	2,9
Neuseeland und Ozeanien	35	x	97	x	-	2,8
Ohne Angabe	5 895	-4,5	10 939	-8,6	4,1	1,9

Noch: 3.4 Leistung der Beherbergungsstätten nach Reisegebieten und Herkunftsländern

Januar bis Dezember 2006

Reisegebiet Herkunftsland (ständiger Wohnsitz)	Ankünfte		Übernachtungen			Mittlere Aufenthalts- dauer ³⁾
	aller Gäste	Verän- derung ¹⁾	aller Gäste	Verän- derung ¹⁾	Anteil ²⁾	
Bonn und Rhein-Sieg-Kreis	1 108 629	-0,5	2 234 862	-0,3	100	2,0
Bundesrepublik Deutschland	930 206	-1,3	1 810 118	-1,5	81,0	1,9
Ausland	178 423	+4,2	424 744	+5,5	19,0	2,4
Europa	134 610	+9,2	287 205	+8,3	67,6	2,1
EU-Länder	116 704	x	239 286	x	56,3	2,1
Belgien	16 499	+12,7	31 371	+9,8	7,4	1,9
Dänemark	1 974	+5,2	4 556	+14,3	1,1	2,3
Estland	277	x	599	x	0,1	2,2
Finnland	1 514	+20,1	3 685	+23,0	0,9	2,4
Frankreich	11 523	+5,6	24 792	+8,4	5,8	2,2
Griechenland	1 105	+9,8	2 815	+6,5	0,7	2,5
Irland, Republik	713	-25,6	1 677	-32,6	0,4	2,4
Italien	7 538	-22,2	16 536	-27,7	3,9	2,2
Lettland	323	x	1 059	x	0,2	3,3
Litauen	1 239	x	1 685	x	0,4	1,4
Luxemburg	1 571	-0,7	2 627	-4,1	0,6	1,7
Malta	35	x	130	x	-	3,7
Niederlande	19 071	+21,1	36 315	+26,2	8,5	1,9
Österreich	7 300	-5,5	15 094	-8,2	3,6	2,1
Polen	3 005	+6,5	9 290	+0,7	2,2	3,1
Portugal	1 037	+43,0	2 263	+29,3	0,5	2,2
Schweden	2 763	+15,1	5 739	+16,8	1,4	2,1
Slowakische Republik	1 020	x	1 987	x	0,5	1,9
Slowenien	247	x	588	x	0,1	2,4
Spanien	4 940	-5,3	11 031	-9,2	2,6	2,2
Tschechische Republik	3 039	-4,1	6 595	-8,8	1,6	2,2
Ungarn	1 554	-12,6	4 172	-7,4	1,0	2,7
Vereinigtes Königreich	28 371	+25,4	54 565	+19,0	12,8	1,9
Zypern	46	x	115	x	-	2,5
Island	100	-37,9	258	-36,0	0,1	2,6
Norwegen	1 291	-11,7	2 701	-7,6	0,6	2,1
Russland	3 324	+28,3	13 541	+59,0	3,2	4,1
Schweiz	7 691	-4,1	14 911	-3,7	3,5	1,9
Ukraine	297	x	812	x	0,2	2,7
Türkei	1 624	-10,5	5 165	+2,3	1,2	3,2
sonstige europäische Länder	3 579	x	10 531	x	2,5	2,9
Afrika	2 840	-8,2	11 645	+8,2	2,7	4,1
Republik Südafrika	471	-20,3	1 810	-5,6	0,4	3,8
sonstige afrikanische Länder	2 369	-5,3	9 835	+11,2	2,3	4,2
Asien	20 279	+0,5	70 418	+20,0	16,6	3,5
Arabische Golfstaaten	2 976	-21,1	18 285	-14,3	4,3	6,1
Volksrepublik China und Hongkong	5 325	-8,0	13 637	+43,1	3,2	2,6
Indien	1 202	x	2 839	x	0,7	2,4
Israel	716	-8,6	2 257	+27,2	0,5	3,2
Japan	5 950	+67,3	20 687	+149,4	4,9	3,5
Südkorea	607	-29,9	2 003	+8,6	0,5	3,3
Taiwan	625	+47,4	1 855	+42,6	0,4	3,0
sonstige asiatische Länder	2 878	x	8 855	x	2,1	3,1
Amerika	16 226	-7,2	45 206	-9,8	10,6	2,8
Kanada	1 380	-10,6	4 319	-12,5	1,0	3,1
USA	11 599	-4,5	30 686	-12,5	7,2	2,6
Mittelamerika und Karibik	1 006	+2,2	2 752	+6,3	0,6	2,7
Brasilien	912	+27,9	2 725	+32,0	0,6	3,0
sonstige südamerikanische Länder	1 329	-36,4	4 724	-13,6	1,1	3,6
Australien	919	x	2 900	x	0,7	3,2
Neuseeland und Ozeanien	357	x	990	x	0,2	2,8
Ohne Angabe	3 192	-34,2	6 380	-40,5	1,5	2,0

Noch: 3.4 Leistung der Beherbergungsstätten nach Reisegebieten und Herkunftsländern

Januar bis Dezember 2006

Reisegebiet Herkunftsland (ständiger Wohnsitz)	Ankünfte		Übernachtungen			Mittlere Aufenthalts- dauer ³⁾
	aller Gäste	Verän- derung ¹⁾	aller Gäste	Verän- derung ¹⁾	Anteil ²⁾	
Köln und Region	2 804 674	+4,0	5 127 665	+3,4	100	1,8
Bundesrepublik Deutschland	1 910 300	+0,7	3 294 096	-0,2	64,2	1,7
Ausland	894 374	+12,0	1 833 569	+10,5	35,8	2,1
Europa	656 874	+12,3	1 278 090	+11,4	69,7	1,9
EU-Länder	558 498	x	1 059 473	x	57,8	1,9
Belgien	49 968	+16,9	76 486	+13,9	4,2	1,5
Dänemark	11 246	+10,1	23 144	+8,0	1,3	2,1
Estland	877	x	1 904	x	0,1	2,2
Finnland	8 337	+40,5	18 155	+41,0	1,0	2,2
Frankreich	50 530	+18,7	90 536	+18,3	4,9	1,8
Griechenland	6 414	+9,6	15 290	+1,1	0,8	2,4
Irland, Republik	6 426	+20,7	14 460	+23,6	0,8	2,3
Italien	50 205	+8,9	107 716	-0,5	5,9	2,1
Lettland	723	x	1 594	x	0,1	2,2
Litauen	843	x	1 554	x	0,1	1,8
Luxemburg	10 630	+25,5	15 736	+28,2	0,9	1,5
Malta	227	x	566	x	-	2,5
Niederlande	85 938	+9,8	147 840	+12,2	8,1	1,7
Österreich	27 855	+0,1	54 207	+2,3	3,0	1,9
Polen	11 139	+12,8	24 667	-5,7	1,3	2,2
Portugal	8 586	+66,7	17 398	+67,8	0,9	2,0
Schweden	17 606	+62,0	36 322	+75,2	2,0	2,1
Slowakische Republik	1 735	x	3 108	x	0,2	1,8
Slowenien	1 084	x	2 683	x	0,1	2,5
Spanien	39 692	+15,2	77 131	+4,7	4,2	1,9
Tschechische Republik	8 508	+34,0	16 474	+18,6	0,9	1,9
Ungarn	4 500	+4,8	9 869	+2,5	0,5	2,2
Vereinigtes Königreich	154 957	+1,6	301 476	+6,4	16,4	1,9
Zypern	472	x	1 157	x	0,1	2,5
Island	1 699	+10,3	3 464	+3,5	0,2	2,0
Norwegen	7 222	+15,1	14 683	+18,3	0,8	2,0
Russland	13 856	+17,6	35 242	+14,0	1,9	2,5
Schweiz	39 091	+15,0	75 761	+14,0	4,1	1,9
Ukraine	1 504	x	3 748	x	0,2	2,5
Türkei	17 900	+8,5	41 675	+4,8	2,3	2,3
sonstige europäische Länder	17 104	x	44 044	x	2,4	2,6
Afrika	10 321	+4,1	27 294	+2,9	1,5	2,6
Republik Südafrika	2 265	+60,3	6 381	+87,4	0,3	2,8
sonstige afrikanische Länder	8 056	-5,2	20 913	-9,5	1,1	2,6
Asien	86 104	+7,3	203 184	+11,8	11,1	2,4
Arabische Golfstaaten	7 781	-1,4	31 585	+1,4	1,7	4,1
Volksrepublik China und Hongkong	16 769	-7,8	36 337	+1,6	2,0	2,2
Indien	3 018	x	9 523	x	0,5	3,2
Israel	3 848	+18,0	9 765	+16,5	0,5	2,5
Japan	19 498	+16,6	40 324	+20,7	2,2	2,1
Südkorea	3 139	+6,7	6 815	+3,1	0,4	2,2
Taiwan	4 425	-5,0	13 701	+39,2	0,7	3,1
sonstige asiatische Länder	27 626	x	55 134	x	3,0	2,0
Amerika	100 866	+27,6	252 034	+21,3	13,7	2,5
Kanada	7 243	+2,7	15 646	-31,3	0,9	2,2
USA	67 410	+14,6	151 496	+1,5	8,3	2,2
Mittelamerika und Karibik	5 599	+49,3	12 927	+37,4	0,7	2,3
Brasilien	12 182	+182,1	53 974	+348,3	2,9	4,4
sonstige südamerikanische Länder	8 432	+64,2	17 991	+26,2	1,0	2,1
Australien	7 148	x	16 028	x	0,9	2,2
Neuseeland und Ozeanien	1 152	x	2 435	x	0,1	2,1
Ohne Angabe	31 909	-7,6	54 504	-23,8	3,0	1,7

Noch: 3.4 Leistung der Beherbergungsstätten nach Reisegebieten und Herkunftsländern

Januar bis Dezember 2006

Reisegebiet Herkunftsland (ständiger Wohnsitz)	Ankünfte		Übernachtungen			Mittlere Aufenthalts- dauer ³⁾
	aller Gäste	Verän- derung ¹⁾	aller Gäste	Verän- derung ¹⁾	Anteil ²⁾	
Düsseldorf und Kreis Mettmann	2 129 304	+7,6	3 800 334	+7,7	100	1,8
Bundesrepublik Deutschland	1 412 857	+5,7	2 374 678	+6,2	62,5	1,7
Ausland	716 447	+11,4	1 425 656	+10,3	37,5	2,0
Europa	501 517	+11,5	923 167	+9,0	64,8	1,8
EU-Länder	421 396	x	756 832	x	53,1	1,8
Belgien	20 798	+13,7	32 005	+16,9	2,2	1,5
Dänemark	10 129	+28,7	17 197	+12,9	1,2	1,7
Estland	983	x	1 936	x	0,1	2,0
Finnland	11 505	+10,0	21 114	+11,9	1,5	1,8
Frankreich	35 601	-0,9	61 310	-2,0	4,3	1,7
Griechenland	8 241	-0,1	18 928	-1,4	1,3	2,3
Irland, Republik	6 694	+5,9	14 300	+4,9	1,0	2,1
Italien	38 744	-5,0	80 468	-13,4	5,6	2,1
Lettland	779	x	1 611	x	0,1	2,1
Litauen	758	x	1 602	x	0,1	2,1
Luxemburg	5 086	+18,9	7 591	+19,4	0,5	1,5
Malta	139	x	297	x	-	2,1
Niederlande	82 307	+21,1	134 644	+20,7	9,4	1,6
Österreich	23 823	+8,1	44 571	+5,5	3,1	1,9
Polen	11 035	+23,4	21 706	+19,3	1,5	2,0
Portugal	5 332	+22,1	10 538	+16,5	0,7	2,0
Schweden	16 731	-7,9	29 480	-4,9	2,1	1,8
Slowakische Republik	1 032	x	2 239	x	0,2	2,2
Slowenien	828	x	1 828	x	0,1	2,2
Spanien	34 913	+4,2	63 309	-2,4	4,4	1,8
Tschechische Republik	5 542	+4,7	10 960	-6,2	0,8	2,0
Ungarn	4 471	+25,0	10 265	+27,6	0,7	2,3
Vereinigtes Königreich	95 701	+14,1	168 472	+15,0	11,8	1,8
Zypern	224	x	461	x	-	2,1
Island	847	+14,3	1 900	+9,0	0,1	2,2
Norwegen	7 414	+28,1	14 656	+25,1	1,0	2,0
Russland	16 283	+21,9	41 638	+21,3	2,9	2,6
Schweiz	29 845	+5,9	52 908	+3,9	3,7	1,8
Ukraine	1 047	x	2 560	x	0,2	2,4
Türkei	9 776	+6,7	20 858	+3,4	1,5	2,1
sonstige europäische Länder	14 909	x	31 815	x	2,2	2,1
Afrika	7 248	+21,3	19 630	+25,7	1,4	2,7
Republik Südafrika	2 288	+14,6	6 513	+41,7	0,5	2,8
sonstige afrikanische Länder	4 960	+24,7	13 117	+19,0	0,9	2,6
Asien	89 802	+10,7	218 315	+7,2	15,3	2,4
Arabische Golfstaaten	16 815	+28,9	36 931	+2,0	2,6	2,2
Volksrepublik China und Hongkong	13 279	+5,4	35 737	+16,3	2,5	2,7
Indien	3 376	x	9 679	x	0,7	2,9
Israel	3 342	-0,7	7 775	-4,5	0,5	2,3
Japan	35 271	+6,7	76 503	+7,5	5,4	2,2
Südkorea	3 839	+10,5	16 026	+17,3	1,1	4,2
Taiwan	3 259	+32,6	8 579	+19,6	0,6	2,6
sonstige asiatische Länder	10 621	x	27 085	x	1,9	2,6
Amerika	76 981	+32,8	193 689	+33,0	13,6	2,5
Kanada	5 547	+6,7	11 513	+1,9	0,8	2,1
USA	51 467	+16,3	109 353	+7,0	7,7	2,1
Mittelamerika und Karibik	8 454	+217,9	37 033	+249,3	2,6	4,4
Brasilien	3 953	+36,7	10 505	+36,4	0,7	2,7
sonstige südamerikanische Länder	7 560	+155,1	25 285	+82,0	1,8	3,3
Australien	4 919	x	13 638	x	1,0	2,8
Neuseeland und Ozeanien	482	x	1 278	x	0,1	2,7
Ohne Angabe	35 498	-13,8	55 939	-12,1	3,9	1,6

Noch: 3.4 Leistung der Beherbergungsstätten nach Reisegebieten und Herkunftsländern

Januar bis Dezember 2006

Reisegebiet Herkunftsland (ständiger Wohnsitz)	Ankünfte		Übernachtungen			Mittlere Aufenthalts- dauer ³⁾
	aller Gäste	Verän- derung ¹⁾	aller Gäste	Verän- derung ¹⁾	Anteil ²⁾	
Ruhrgebiet	2 394 003	+9,1	4 562 655	+6,3	100	1,9
Bundesrepublik Deutschland	1 992 069	+6,4	3 766 901	+3,5	82,6	1,9
Ausland	401 934	+24,7	795 754	+22,0	17,4	2,0
Europa	324 020	+22,4	609 583	+19,3	76,6	1,9
EU-Länder	268 066	x	496 395	x	62,4	1,9
Belgien	13 719	+16,9	23 038	+17,2	2,9	1,7
Dänemark	9 277	+15,3	15 334	+14,8	1,9	1,7
Estland	1 151	x	1 681	x	0,2	1,5
Finnland	4 821	+22,4	9 351	+24,1	1,2	1,9
Frankreich	21 172	+13,2	35 528	+7,2	4,5	1,7
Griechenland	3 272	+9,5	7 965	-14,7	1,0	2,4
Irland, Republik	1 449	-1,5	2 624	-4,8	0,3	1,8
Italien	16 804	-0,9	34 348	-12,9	4,3	2,0
Lettland	1 664	x	5 256	x	0,7	3,2
Litauen	1 990	x	3 204	x	0,4	1,6
Luxemburg	2 972	+11,8	4 683	+9,5	0,6	1,6
Malta	52	x	113	x	-	2,2
Niederlande	56 127	+23,5	100 342	+20,6	12,6	1,8
Österreich	15 879	+2,7	32 642	+1,9	4,1	2,1
Polen	20 135	+52,8	40 199	+43,6	5,1	2,0
Portugal	4 377	+20,3	7 589	+13,2	1,0	1,7
Schweden	23 197	+29,6	33 591	+31,3	4,2	1,4
Slowakische Republik	1 448	x	3 109	x	0,4	2,1
Slowenien	952	x	1 928	x	0,2	2,0
Spanien	12 555	+13,7	27 240	+13,8	3,4	2,2
Tschechische Republik	6 027	+10,4	10 298	-3,9	1,3	1,7
Ungarn	3 538	-13,1	8 781	+2,5	1,1	2,5
Vereinigtes Königreich	45 387	+44,1	87 008	+41,6	10,9	1,9
Zypern	101	x	543	x	0,1	5,4
Island	435	+11,3	802	-3,1	0,1	1,8
Norwegen	3 896	+8,3	6 530	+18,8	0,8	1,7
Russland	8 210	-10,2	20 222	-6,3	2,5	2,5
Schweiz	22 838	+44,1	41 674	+39,8	5,2	1,8
Ukraine	1 280	x	2 799	x	0,4	2,2
Türkei	7 144	+1,1	16 621	+22,7	2,1	2,3
sonstige europäische Länder	12 151	x	24 540	x	3,1	2,0
Afrika	3 510	+29,8	9 924	+47,2	1,2	2,8
Republik Südafrika	1 248	+88,5	3 325	+117,7	0,4	2,7
sonstige afrikanische Länder	2 262	+10,7	6 599	+26,6	0,8	2,9
Asien	23 680	+30,5	69 438	+29,1	8,7	2,9
Arabische Golfstaaten	1 471	-4,0	5 078	-10,5	0,6	3,5
Volksrepublik China und Hongkong	6 476	+29,4	20 933	+28,3	2,6	3,2
Indien	2 002	x	6 857	x	0,9	3,4
Israel	1 423	+14,4	3 648	+20,4	0,5	2,6
Japan	6 471	+67,3	14 111	+71,2	1,8	2,2
Südkorea	991	+10,4	2 761	+10,1	0,3	2,8
Taiwan	756	+18,7	2 705	+51,3	0,3	3,6
sonstige asiatische Länder	4 090	x	13 345	x	1,7	3,3
Amerika	34 053	+65,4	77 056	+48,1	9,7	2,3
Kanada	2 647	+34,9	6 844	+64,0	0,9	2,6
USA	20 725	+38,3	45 489	+21,1	5,7	2,2
Mittelamerika und Karibik	3 816	+380,0	9 315	+276,4	1,2	2,4
Brasilien	3 660	+116,2	8 050	+69,2	1,0	2,2
sonstige südamerikanische Länder	3 205	+178,9	7 358	+140,5	0,9	2,3
Australien	2 207	x	4 923	x	0,6	2,2
Neuseeland und Ozeanien	460	x	960	x	0,1	2,1
Ohne Angabe	14 004	+30,5	23 870	+49,0	3,0	1,7

Noch: 3.4 Leistung der Beherbergungsstätten nach Reisegebieten und Herkunftsländern

Januar bis Dezember 2006

Reisegebiet Herkunftsland (ständiger Wohnsitz)	Ankünfte		Übernachtungen			Mittlere Aufenthalts- dauer ³⁾
	aller Gäste	Verän- derung ¹⁾	aller Gäste	Verän- derung ¹⁾	Anteil ²⁾	
Nordrhein-Westfalen	16 794 624	+3,8	39 262 311	+2,1	100	2,3
Bundesrepublik Deutschland	13 328 838	+2,2	31 522 148	+0,6	80,3	2,4
Ausland	3 465 786	+10,4	7 740 163	+8,9	19,7	2,2
Europa	2 712 119	+10,5	5 858 982	+8,6	75,7	2,2
EU-Länder	2 363 403	x	5 090 680	x	65,8	2,2
Belgien	206 992	+14,8	422 801	+14,3	5,5	2,0
Dänemark	67 348	+3,7	124 159	+1,8	1,6	1,8
Estland	4 701	x	8 953	x	0,1	1,9
Finnland	34 325	+15,9	67 372	+17,1	0,9	2,0
Frankreich	181 864	+7,3	324 334	+5,6	4,2	1,8
Griechenland	25 504	+5,6	61 703	-2,5	0,8	2,4
Irland, Republik	19 808	+5,4	43 711	+8,0	0,6	2,2
Italien	153 678	-1,1	331 737	-6,6	4,3	2,2
Lettland	5 080	x	12 962	x	0,2	2,6
Litauen	6 960	x	12 110	x	0,2	1,7
Luxemburg	27 142	+13,8	44 054	+11,7	0,6	1,6
Malta	1 382	x	3 722	x	-	2,7
Niederlande	692 424	+8,8	1 735 947	+5,8	22,4	2,5
Österreich	107 828	+2,4	219 426	+1,9	2,8	2,0
Polen	91 730	+32,6	220 819	+19,1	2,9	2,4
Portugal	26 968	+41,0	59 624	+43,4	0,8	2,2
Schweden	90 576	+20,6	153 739	+23,5	2,0	1,7
Slowakische Republik	8 374	x	19 858	x	0,3	2,4
Slowenien	4 967	x	11 669	x	0,2	2,3
Spanien	115 676	+3,6	234 145	-2,4	3,0	2,0
Tschechische Republik	37 847	+6,6	80 606	+0,5	1,0	2,1
Ungarn	21 343	-5,3	53 206	+1,1	0,7	2,5
Vereinigtes Königreich	429 827	+9,9	840 996	+12,0	10,9	2,0
Zypern	1 059	x	3 027	x	-	2,9
Island	5 104	+40,0	10 904	+28,9	0,1	2,1
Norwegen	28 615	+6,4	54 122	+8,6	0,7	1,9
Russland	61 417	+12,8	159 528	+12,4	2,1	2,6
Schweiz	136 908	+12,3	259 830	+11,4	3,4	1,9
Ukraine	6 537	x	17 225	x	0,2	2,6
Türkei	47 344	+2,8	109 684	+5,4	1,4	2,3
sonstige europäische Länder	62 791	x	157 009	x	2,0	2,5
Afrika	28 995	+8,0	86 099	+13,1	1,1	3,0
Republik Südafrika	8 055	+22,2	24 626	+40,7	0,3	3,1
sonstige afrikanische Länder	20 940	+3,4	61 473	+4,8	0,8	2,9
Asien	270 011	+8,8	732 889	+11,7	9,5	2,7
Arabische Golfstaaten	33 184	+6,2	115 256	-1,7	1,5	3,5
Volksrepublik China und Hongkong	55 980	+0,4	157 959	+11,3	2,0	2,8
Indien	12 971	x	40 989	x	0,5	3,2
Israel	12 566	+6,1	33 804	+11,1	0,4	2,7
Japan	78 816	+15,8	182 866	+21,0	2,4	2,3
Südkorea	12 052	+7,4	37 691	+12,9	0,5	3,1
Taiwan	10 920	+10,2	31 778	+23,8	0,4	2,9
sonstige asiatische Länder	53 522	x	132 546	x	1,7	2,5
Amerika	292 736	+27,6	759 760	+23,7	9,8	2,6
Kanada	22 622	+7,2	57 742	-3,5	0,7	2,6
USA	196 271	+15,0	462 965	+5,2	6,0	2,4
Mittelamerika und Karibik	23 033	+121,6	76 179	+137,5	1,0	3,3
Brasilien	26 204	+102,8	92 903	+147,0	1,2	3,5
sonstige südamerikanische Länder	24 606	+72,7	69 971	+55,8	0,9	2,8
Australien	19 275	x	49 412	x	0,6	2,6
Neuseeland und Ozeanien	3 252	x	8 746	x	0,1	2,7
Ohne Angabe	139 398	-4,2	244 275	-10,6	3,2	1,8

4. Leistung der Campingplätze nach Herkunftsländern

Januar 2007

Herkunftsland (ständiger Wohnsitz)	Ankünfte		Übernachtungen			Mittlere Aufenthaltsdauer ³⁾
	aller Gäste	Veränderung ¹⁾	aller Gäste	Veränderung ¹⁾	Anteil ²⁾	
Nordrhein-Westfalen	1 864	-47,6	8 060	-36,4	100	4,3
Bundesrepublik Deutschland	1 604	-44,2	7 130	-27,1	88,5	4,4
Ausland	260	-61,8	930	-67,8	11,5	3,6
Europa	260	-61,8	930	-67,8	100,0	3,6
EU-Länder	253	-62,7	914	-68,2	98,3	3,6
Belgien	37	-54,9	81	-48,4	8,7	2,2
Dänemark	17	+183,3	85	+73,5	9,1	5,0
Estland	-	-	-	-	-	-
Finnland	-	-	-	-	-	-
Frankreich	-	-	-	-	-	-
Griechenland	-	-	-	-	-	-
Irland, Republik	-	-	-	-	-	-
Italien	-	-	-	-	-	-
Lettland	-	-	-	-	-	-
Litauen	-	-	-	-	-	-
Luxemburg	8	+100,0	28	+366,7	3,0	3,5
Malta	-	-	-	-	-	-
Niederlande	187	-67,3	709	-72,7	76,2	3,8
Österreich	1	x	4	x	0,4	4,0
Polen	-	-	-	-	-	-
Portugal	-	-	-	-	-	-
Schweden	-	-	-	-	-	-
Slowakische Republik	-	-	-	-	-	-
Slowenien	-	-	-	-	-	-
Spanien	-	-	-	-	-	-
Tschechische Republik	-	-	-	-	-	-
Ungarn	-	-	-	-	-	-
Vereinigtes Königreich	3	-50,0	7	-77,4	0,8	2,3
Zypern	-	-	-	-	-	-
Island	-	-	-	-	-	-
Norwegen	2	-	4	-	0,4	2,0
Russland	-	-	-	-	-	-
Schweiz	5	x	12	x	1,3	2,4
Ukraine	-	-	-	-	-	-
Türkei	-	-	-	-	-	-
sonstige europäische Länder	-	-	-	-	-	-
Afrika	-	-	-	-	-	-
Republik Südafrika	-	-	-	-	-	-
sonstige afrikanische Länder	-	-	-	-	-	-
Asien	-	-	-	-	-	-
Arabische Golfstaaten	-	-	-	-	-	-
Volksrepublik China und Hongkong	-	-	-	-	-	-
Indien	-	-	-	-	-	-
Israel	-	-	-	-	-	-
Japan	-	-	-	-	-	-
Südkorea	-	-	-	-	-	-
Taiwan	-	-	-	-	-	-
sonstige asiatische Länder	-	-	-	-	-	-
Amerika	-	-	-	-	-	-
Kanada	-	-	-	-	-	-
USA	-	-	-	-	-	-
Mittelamerika und Karibik	-	-	-	-	-	-
Brasilien	-	-	-	-	-	-
sonstige südamerikanische Länder	-	-	-	-	-	-
Australien	-	-	-	-	-	-
Neuseeland und Ozeanien	-	-	-	-	-	-
Ohne Angabe	-	-	-	-	-	-

1) Veränderung gegenüber dem Vorjahresmonat in % – 2) Bei Übernachtungen von Gästen aus der Bundesrepublik Deutschland und dem Ausland: Anteil an allen Übernachtungen im Bundesgebiet; sonst: Anteil an allen Übernachtungen am Ausland zusammen. – 3) mittlere Aufenthaltsdauer in Tagen = Übernachtungen / Ankünfte

Noch: 4. Leistung der Campingplätze nach Herkunftsländern

Januar bis Dezember 2006

Herkunftsland (ständiger Wohnsitz)	Ankünfte		Übernachtungen			Mittlere Aufenthaltsdauer ³⁾
	aller Gäste	Veränderung ¹⁾	aller Gäste	Veränderung ¹⁾	Anteil ²⁾	
Nordrhein-Westfalen	339 555	-2,1	987 998	-10,4	100	2,9
Bundesrepublik Deutschland	275 704	-4,3	783 710	-12,1	79,3	2,8
Ausland	63 851	+8,3	204 288	-3,0	20,7	3,2
Europa	62 799	+7,8	202 374	-3,3	99,1	3,2
EU-Länder	60 800	x	198 227	x	97,0	3,3
Belgien	3 531	+12,3	8 594	+11,7	4,2	2,4
Dänemark	2 727	+0,1	6 118	+3,4	3,0	2,2
Estland	40	x	64	x	-	1,6
Finnland	555	+20,9	928	+13,0	0,5	1,7
Frankreich	1 717	+18,5	3 221	+6,7	1,6	1,9
Griechenland	63	-6,0	268	+176,3	0,1	4,3
Irland, Republik	318	+41,3	1 392	+146,4	0,7	4,4
Italien	1 412	-5,0	2 224	-19,6	1,1	1,6
Lettland	41	x	121	x	0,1	3,0
Litauen	51	x	62	x	-	1,2
Luxemburg	172	-19,2	387	-14,2	0,2	2,3
Malta	118	x	302	x	0,1	2,6
Niederlande	39 575	-2,5	146 572	-13,8	71,7	3,7
Österreich	584	+3,7	1 185	+6,4	0,6	2,0
Polen	580	+78,5	2 651	+103,3	1,3	4,6
Portugal	236	+45,7	456	+34,9	0,2	1,9
Schweden	1 301	+39,4	2 629	+64,4	1,3	2,0
Slowakische Republik	177	x	493	x	0,2	2,8
Slowenien	21	x	44	x	-	2,1
Spanien	774	-0,8	1 475	-37,4	0,7	1,9
Tschechische Republik	407	+367,8	820	+419,0	0,4	2,0
Ungarn	75	+17,2	156	-10,9	0,1	2,1
Vereinigtes Königreich	6 325	+84,6	18 065	+147,6	8,8	2,9
Zypern	-	-	-	-	-	-
Island	73	+180,8	160	+255,6	0,1	2,2
Norwegen	525	-10,9	940	-9,5	0,5	1,8
Russland	53	+130,4	73	+62,2	-	1,4
Schweiz	1 253	+60,8	2 739	+69,6	1,3	2,2
Ukraine	24	x	46	x	-	1,9
Türkei	12	-64,7	19	-94,7	-	1,6
sonstige europäische Länder	59	x	170	x	0,1	2,9
Afrika	43	-10,4	70	-4,1	-	1,6
Republik Südafrika	36	-14,3	62	-4,6	-	1,7
sonstige afrikanische Länder	7	+16,7	8	-	-	1,1
Asien	200	+51,5	331	+87,0	0,2	1,7
Arabische Golfstaaten	4	+300,0	8	+60,0	-	2,0
Volksrepublik China und Hongkong	9	x	16	x	-	1,8
Indien	2	x	26	x	-	13,0
Israel	89	+107,0	139	+120,6	0,1	1,6
Japan	19	+72,7	36	+157,1	-	1,9
Südkorea	73	-	100	+16,3	-	1,4
Taiwan	-	-	-	-	-	-
sonstige asiatische Länder	4	x	6	x	-	1,5
Amerika	493	+111,6	941	+112,9	0,5	1,9
Kanada	75	+29,3	110	-9,1	0,1	1,5
USA	230	+43,8	498	+63,8	0,2	2,2
Mittelamerika und Karibik	63	x	112	x	0,1	1,8
Brasilien	95	x	127	x	0,1	1,3
sonstige südamerikanische Länder	30	+150,0	94	x	-	3,1
Australien	236	x	456	x	0,2	1,9
Neuseeland und Ozeanien	68	x	98	x	-	1,4
Ohne Angabe	12	-	18	-33,3	-	1,5

Reisegebiete / Regionen in Nordrhein-Westfalen

Kurorte und Erholungsorte in Nordrhein-Westfalen

Nordrhein-Westfalen

Kurorte und Erholungsorte des Landes

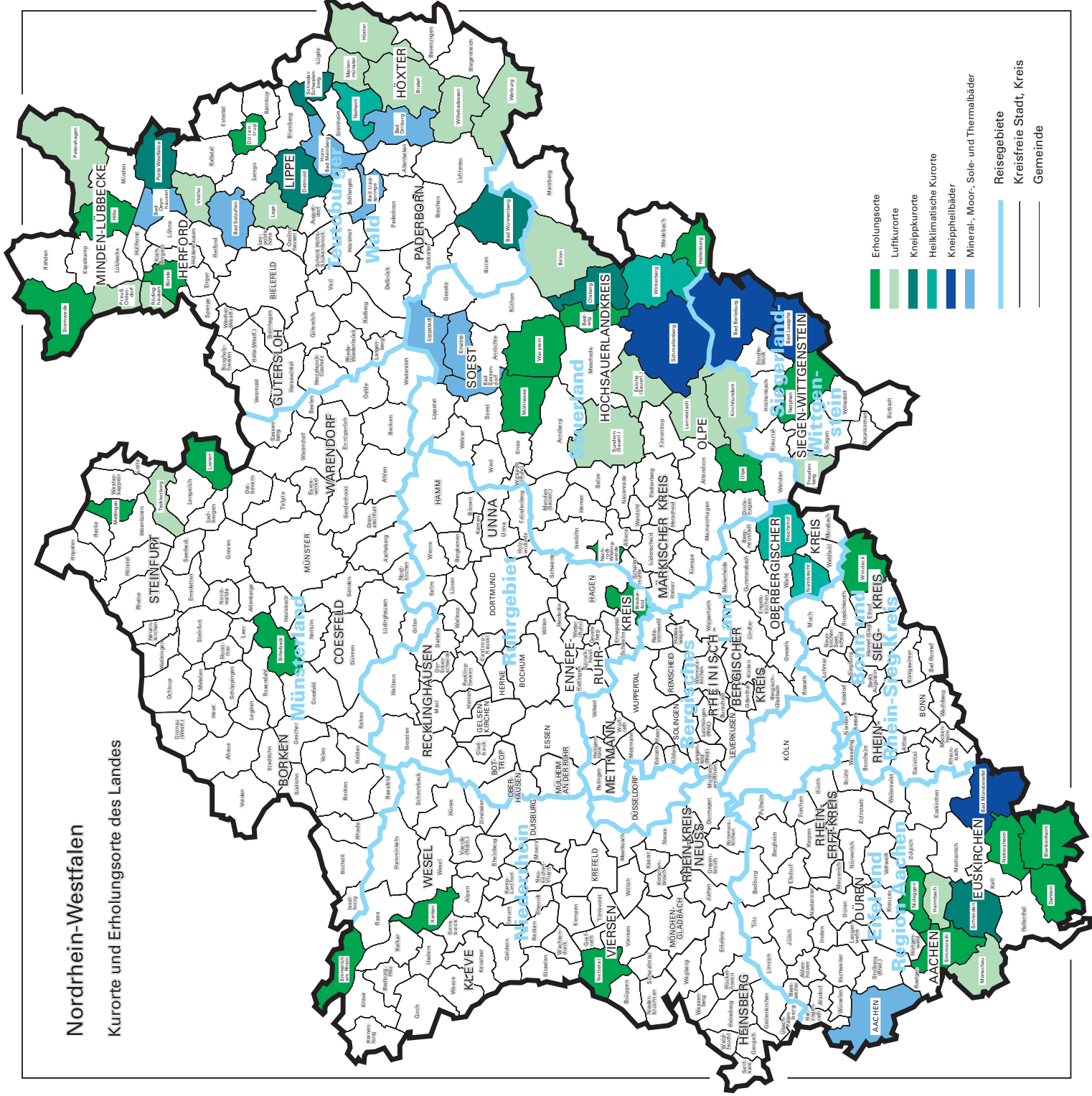

Veröffentlichungen

Veröffentlichungen aus den Fachbereichen Außenhandel, Beherbergung und Straßenverkehrsunfälle

Außenhandel Nordrhein-Westfalens, nach Ländern

Inhalt: Dieser jährlich erscheinende Bericht enthält Ergebnisse des grenzüberschreitenden Warenverkehrs Nordrhein-Westfalens mit den Ländern der Europäischen Union und den übrigen Ländern. Dargestellt wird die Aus- und Einfuhrmenge sowie der Warenwert nach Ländergruppen, ausgewählten Ländern, Erdteilen und Ländern.

Bestell-Nr. G 34 3 2004 00

Preis: 1,90 EUR

Außenhandel Nordrhein-Westfalens, nach Güterabteilungen des Güterverzeichnis für die Produktionsstatistiken

Inhalt: Dieser jährlich erscheinende Bericht enthält Ergebnisse des grenzüberschreitenden Warenverkehrs Nordrhein-Westfalens mit den Ländern der Europäischen Union und den übrigen Ländern. Dargestellt wird die Aus- und Einfuhrmenge sowie der Warenwert nach Güterabteilungen und Ländern.

Bestell-Nr. G 35 3 2004 00

Preis: 17,80 EUR

Außenhandel Nordrhein-Westfalens, nach Warengruppen

Inhalt: Dieser jährlich erscheinende Bericht enthält Ergebnisse des grenzüberschreitenden Warenverkehrs Nordrhein-Westfalens mit den Ländern der Europäischen Union und den übrigen Ländern. Dargestellt wird die Aus- und Einfuhrmenge sowie der Warenwert nach Warengruppen und Ländern.

Bestell-Nr. G 36 3 2004 00

Preis: 20,20 EUR

Fachliche Auskünfte zu diesen Veröffentlichungen erteilt Ihnen gerne Siegfried Saitzek und Michael Schumann unter Telefon-Nr. 0211 9449-5822 bzw. 0211 9449-5820

Gäste und Übernachtungen im Reiseverkehr Nordrhein-Westfalens

Inhalt: Das Heft enthält vorläufige Ergebnisse von Ankünften, Übernachtungen und Aufenthaltsdauer der Gäste in nordrhein-westfälischen Beherbergungsstätten sowie die Zahl der Beherbergungsstätten, Gästebetten und die prozentuale Kapazitätsauslastung gegliedert nach Bade-, Kur-, Erholungsorten und sonstigen Gemeinden, nach Betriebsarten, Regionaleinheiten, Reisegebieten und nach Herkunftsländern. Dargestellt wird die Anzahl, die prozentuale Veränderung gegenüber dem Vorjahresmonat sowie die durchschnittliche Aufenthaltsdauer in Tagen.

Bestell-Nr. G 41 3 2007*)

Preis: 5,10 EUR (Jahresbezugspreis: 51,00 EUR)

Fachliche Auskünfte zu diesen Veröffentlichungen erteilen Ihnen gerne Markus Sesterhenn und Ursula Kuroczik unter Telefon-Nr. 0211 9449-5514 bzw. 0211 9449-5445.

Straßenverkehrsunfälle in Nordrhein-Westfalen

Inhalt: Der Monatsbericht enthält Ergebnisse von Straßenverkehrsunfällen und dabei Verunglückten in Nordrhein-Westfalen nach Unfallkategorien, nach Straßen-, Unfallarten, Unfalltypen, nach Tagesdatum, Ortslage, Art der Verkehrsbeteiligung, Unfallursachen und nach Fehlverhalten der Fahrzeugführer sowie die Anzahl der Verunglückten nach der Schwere der Verletzung, Altersgruppen und Geschlecht. Dargestellt werden die monatlichen und die kumulierten Zahlen, die Vorjahresergebnisse und die prozentuale Veränderung gegenüber den Vorjahreszeiträumen. Auf Gemeindeebene sind Ergebnisse nach Ortslage und Unfallkategorien enthalten.

Bestell-Nr. H 12 3 2006*)

Preis: 4,40 EUR (Jahresbezugspreis: 44,00 EUR)

Fachliche Auskünfte zu diesen Veröffentlichungen erteilen Ihnen gerne Petra Focks und Jörg Möller unter Telefon-Nr. 0211 9449-5517 bzw. 0211 9449-5482.

*) Bei Bestellungen bitte gewünschten Monat / Vierteljahr angeben (01 = Januar; 02 = Februar usw. bzw. 41 = 1. Vierteljahr; 42 = 2. Vierteljahr usw.)