

Agrarstrukturerhebung

2005

Betriebswirtschaftliche Ausrichtung,
sozialökonomische Betriebstypen,
Besitzverhältnisse und Pachtentgelt sowie
außerbetriebliches Einkommen der landwirtschaftlichen Betriebe

Herausgegeben vom
Landesamt für Datenverarbeitung und Statistik Nordrhein-Westfalen
Mauerstraße 51, 40476 Düsseldorf • Postfach 10 11 05, 40002 Düsseldorf
Telefon 0211 9449-01 • Telefax 0211 442006
Internet: <http://www.lids.nrw.de>
E-Mail: poststelle@lids.nrw.de

Erschienen im März 2007

Preis der gedruckten Ausgabe:
8,70 EUR

Eine kostenlose PDF-Version dieser Ausgabe finden Sie
zum Download im Webshop des LDS NRW.

© Landesamt für Datenverarbeitung und Statistik NRW, Düsseldorf, 2007
Vervielfältigung und Verbreitung, auch auszugsweise, mit Quellenangabe
gestattet.

Inhalt

| | Seite |
|---|-------|
| Vorbemerkungen | 5 |
| Art und Umfang der Erhebung, Vordrucke und Erhebungsbereich | 5 |
| Erhebungs- und Merkmalsprogramm seit 1975 | 5 |
| Stichprobenplan und Vergleichbarkeit der Ergebnisse | 7 |
| Aufbereitungs- und Veröffentlichungsprogramm | 8 |
| Begriffsbestimmungen | 9 |
| Übersichten | |
| 1. Erhebungs- und Merkmalsprogramm der im Rahmen der integrierten Erhebungen ab 1999 durchgeführten Agrarstrukturerhebungen sowie der Landwirtschaftszählung 1999 | 16 |
| 2. Untere Erfassungsgrenzen der agrarstatistischen Erhebungen vor und nach Einführung der integrierten Erhebungen ab 1999 | 17 |
| 3. Veröffentlichungsprogramm der Landwirtschaftszählung 1999 und der im 2-Jahres-Turnus durchgeführten Agrarstrukturerhebung | 18 |
| 4. Aufbereitungsprogramm der Agrarstrukturerhebung 2005 | 20 |
| 5. Umrechnungsschlüssel für Vieheinheiten (VE), Großvieheinheiten (GV) sowie Dungeinheiten (DE) | 25 |
| 6. Stufenaufbau nach betriebswirtschaftlicher Ausrichtung | 26 |
| Grafiken | |
| 1. Entwicklung des Standarddeckungsbeitrages in EUR je Betrieb 2003 – 2005 nach betriebswirtschaftlicher Ausrichtung | 32 |
| 2. Durchschnittliche Pachtentgelte für gepachtete Einzelgrundstücke der landwirtschaftlich genutzten Fläche 2003 – 2005 nach Ackerland und Dauergrünland sowie nach Rechtsformen und sozialökonomischen Betriebstypen | 33 |
| 3. Prozentualer Anteil der Pachtflächen an der gesamten landwirtschaftlich genutzten Fläche 2003 – 2005 nach Größenklassen der landwirtschaftlich genutzten Fläche | 34 |
| Tabellenteil | |
| Landes- und Landesteilergebnisse | |
| 101 R Landwirtschaftliche Betriebe 2005 nach betriebswirtschaftlicher Ausrichtung | |
| 101.1 Betriebe insgesamt | 36 |
| 101.2 Landwirtschaftlich genutzte Fläche in Hektar | 42 |
| 101.3 Standarddeckungsbeitrag in EUR je Betrieb | 48 |
| 104 R Landwirtschaftliche Betriebe 2005 nach betriebswirtschaftlicher Ausrichtung und Rechtsformen sowie sozialökonomischen Betriebstypen | |
| 104.1 Nach Größenklassen der landwirtschaftlich genutzten Fläche | 54 |
| 104.2 Nach Größenklassen des Standarddeckungsbeitrages | 60 |
| 151 R Landwirtschaftliche Betriebe der Rechtsform Einzelunternehmen und ausgewählte Merkmale der Bodennutzung und Viehhaltung 2005 nach sozialökonomischen Betriebstypen | |
| 151.1 Nach Größenklassen der landwirtschaftlich genutzten Fläche | 66 |
| 151.2 Nach Größenklassen des Standarddeckungsbeitrages | 72 |
| 151.3 Nach betriebswirtschaftlicher Ausrichtung | 78 |

| | Seite |
|---|-------|
| 201 R Besitz- und Eigentumsverhältnisse an der landwirtschaftlich genutzten Fläche der landwirtschaftlichen Betriebe 2005 | 84 |
| 202 R Landwirtschaftliche Betriebe mit gepachteten Einzelgrundstücken der landwirtschaftlich genutzten Fläche 2005 nach Acker- und Dauergrünland sowie nach Rechtsformen | 86 |
| 204 R Landwirtschaftliche Betriebe mit gepachteten Einzelgrundstücken der landwirtschaftlich genutzten Fläche 2005 nach der Höhe der Jahrespacht in EUR je Hektar | |
| 204.1 Betriebe insgesamt | 92 |
| 204.2 Betriebe der Rechtsform Einzelunternehmen zusammen | 94 |
| 204.3 Sozialökonomische Betriebstypen | 96 |
| 205 R Landwirtschaftliche Betriebe mit gepachteten Einzelgrundstücken des Ackerlandes 2005 nach der Höhe der Jahrespacht in EUR je Hektar | |
| 205.1 Betriebe insgesamt | 100 |
| 205.2 Betriebe der Rechtsform Einzelunternehmen zusammen | 102 |
| 205.3 Sozialökonomische Betriebstypen | 104 |
| 206 R Landwirtschaftliche Betriebe mit gepachteten Einzelgrundstücken des Dauergrünlandes 2005 nach der Höhe der Jahrespacht in EUR je Hektar | |
| 206.1 Betriebe insgesamt | 108 |
| 206.2 Betriebe der Rechtsform Einzelunternehmen zusammen | 110 |
| 206.3 Sozialökonomische Betriebstypen | 112 |
| 210 R Geschlossen gepachtete landwirtschaftliche Betriebe 2005 | 116 |
| 351 R Bezieher außerbetrieblicher Einkommen in den landwirtschaftlichen Betrieben der Rechtsform Einzelunternehmen 2004/05 nach Einkommensquellen, Personengruppen und sozialökonomischen Betriebstypen | |
| 351.1 Zahl der Betriebe | 119 |
| 351.2 Zahl der Personen | 122 |
| 351.3 Männliche Personen | 125 |

Anhang

Erhebungsvordrucke

Vorbemerkungen

Die Agrarstrukturerhebung liefert Daten über die Produktionsstrukturen und -kapazitäten der landwirtschaftlichen Betriebe sowie über deren Betriebsstrukturen und die wirtschaftlichen und sozialen Verhältnisse der Betriebsinhaber(innen) oder -leiter(innen). Die Ergebnisse helfen den Agrarpolitikern und anderen Interessensvertretern ein differenziertes Bild der agraren Strukturen zu erhalten und politische Entscheidungen besser zu fundieren. Die Ergebnisse fließen auch in die land- und volkswirtschaftliche Gesamtrechnung und in den Agrarbericht der Bundesregierung mit ein.

Nach dem Agrarstatistikgesetz vom 8. August 2002 (BGBl. I S. 3118) wurde die Agrarstrukturerhebung (ASE) in der ersten Maihälfte 2005 als sogenannte integrierte Erhebung durchgeführt. In die Erhebung einbezogen waren – wie seit der Landwirtschaftszählung (LZ) 1999 üblich – die Bodennutzungshaupterhebung und eine repräsentative Viehzählung (Viehzählungen werden seit 2003 nur noch alle vier Jahre total und in den Zwischenjahren repräsentativ durchgeführt). Der Erhebungsbereich erstreckte sich ausschließlich auf die landwirtschaftlichen Betriebe.

Zusätzlich wurde in die Erhebung die totale Gartenbauerhebung 2005 integriert; Gartenbauerhebungen sind gemäß Agrarstatistikgesetz Nacherhebungen zu den Landwirtschaftszählungen, in diesem Fall der Landwirtschaftszählung 1999. Die Ergebnisse der Gartenbauerhebung werden in einem gesonderten statistischen Bericht veröffentlicht.

Darüber hinaus wurde in den Betrieben der Forstwirtschaft gleichzeitig eine totale Bodennutzungshaupterhebung durchgeführt, mit Fragen zu den Hauptnutzungs- und Kulturarten. Die entsprechenden Ergebnisse sind nicht Bestandteil dieser Veröffentlichung.

Art und Umfang der Erhebung, Vordrucke und Erhebungsbereich

Bei der ASE wurden Merkmale über die Bodennutzung – Hauptnutzungs- und Kulturarten – sowie die Strukturmerkmale zum ökologischen Landbau total erhoben, während in einer Stichprobe von rd. 21 % der Betriebe zusätzlich Viehzählungs- und weitere Bodennutzungsdaten – Anbau auf dem Ackerland nach Fruchtarten, Flächenstilllegung – sowie weitere Strukturmerkmale der ASE – Eigentums- und Pachtverhältnisse, Wirtschaftsdünger tierischer Herkunft, Arbeitskräfte, Berufsbildung des Betriebsleiters, Einkommenskombinationen, Beihilfen für Maßnahmen zur Entwicklung des ländlichen Raumes sowie Maschineneinsatz – repräsentativ zu erfassen waren.

Muster der Erhebungsvordrucke für die Stichprobenbetriebe (Vordruck ASE-S) und die Nichtstichprobenbetriebe (ASE-N) sind im Anhang enthalten.

Der Stichprobenteil der jährlichen Maierhebungen dient u. a. dazu, bereits bis Ende Juli des Jahres vorläufige Ergebnisse über den Anbau auf dem Ackerland und über den Viehbestand zu erstellen.

Durch die Neufassung des Agrarstatistikgesetzes im Jahre 1998 wurde die untere Erfassungsgrenze der agrarstatistischen Erhebungen in den landwirtschaftlichen Betrieben ab 1999 angehoben und dabei für alle Erhebungsteile (Bodennutzung, Viehbestände, ASE-Merkmale) angeglichen bzw. vereinheitlicht (siehe Übersicht 2).

Zum Erhebungsbereich gehören alle Betriebe bzw. Einheiten

- mit einer landwirtschaftlich genutzten Fläche von mindestens 2 Hektar oder mit mindestens
 - a) jeweils 8 Rindern oder Schweinen oder
 - b) 20 Schafen oder
 - c) jeweils 200 Legehennen oder Junghennen oder Schlacht-, Masthähnen, -hühnern und sonstigen Hähnen oder Gänsen, Enten und Truthühnern oder
 - d) jeweils 30 Ar bestockter Rebfläche oder Obstfläche, auch soweit sie nicht im Ertrag stehen, oder Hopfen oder Tabak oder Baumschulen oder Gemüseanbau im Freiland oder Blumen- und Zierpflanzenanbau im Freiland oder Anbau von Heil- und Gewürzpflanzen oder Gartenbausämereien für Erwerbszwecke oder
 - e) jeweils 3 Ar Anbau für Erwerbszwecke unter Glas von Gemüse oder Blumen und Zierpflanzen.

Erhebungs- und Merkmalsprogramm seit 1975

Die ASE wurde im Jahre 1975 (damals unter der Bezeichnung „Agrarberichterstattung“) in das Programm der Agrarstatistik aufgenommen, um auch zwischen den in etwa zehnjährlichen Abständen stattfindenden Landwirtschaftszählungen in jedem zweiten Jahr Ergebnisse über strukturelle und sozialökonomische Merkmale zu erhalten. Die Grundlage der ASE bilden dabei seit jeher die beiden Produktionsstatistiken, die Bodennutzungshaupterhebung und die totale Viehzählung, sowie die bis einschließlich 1993 jährliche und ab 1993 zweijährliche repräsentative Arbeitskräfteerhebung in der Landwirtschaft. Die bei diesen drei Erhebungen zu erfassenden Merkmale wurden um Strukturfragen ergänzt, die teilweise total und teilweise repräsentativ zu ermitteln waren.

Die Angaben zu den drei vorstehend genannten „Basiserhebungen“ einschließlich der Zusatzmerkmale der ASE wurden vor Einführung der integrierten Erhebung, d. h. bis einschließlich 1997, für Zwecke der ASE über eine systemfrei vergebene Betriebsnummer betriebsweise zusammengeführt.

Zur Entlastung der Befragten und der statistischen Ämter wurde durch das Erste Statistikbereinigungsgesetz vom 14. März 1980 (BGBl. I S. 294) die Periodizität der im Rahmen der Bodennutzungshaupterhebung durchzuführenden Totalerfassung des Anbaus auf dem Ackerland ab 1979 von einem 2- auf einen 4-Jahres-Rhythmus umgestellt. Daraus ergab sich für die ASE, dass sie seitdem nicht mehr in jedem zweiten, sondern nur noch in jedem vierten Jahr (1979 ff.) in der ursprünglichen Form, durchgeführt wurde.

Totalerhebungen erstreckten sich auf die Gesamtheit der Betriebe und sonstigen Erhebungseinheiten der Land- und Forstwirtschaft, Repräsentativerhebungen hingegen nur auf die Erhebungseinheiten der Hauptproduktionsrichtung Landwirtschaft.

In Übereinstimmung mit entsprechenden Empfehlungen der Ernährungs- und Landwirtschaftsorganisation der Vereinten Nationen (FAO) und der EU fanden Landwirtschaftszählungen etwa im 10-Jahres-Turnus statt (1949, 1960, 1971, 1979, 1991 und 1999). Bis einschließlich 1971 sowie danach erstmals wieder bei der letzten Erhebung 1999 waren sie typische Großzählungen, bei denen sämtliche Merkmale in einer Erhebung erfasst wurden. Bei den Landwirtschaftszählungen 1979 und 1991 wurden dagegen die Daten in zeitlich unterschiedlichen Erhebungen erfasst und anschließend betriebsweise zusammengeführt.

Das Erhebungs- und Merkmalsprogramm der ASE war im Laufe der Jahre durch ein hohes Maß an Kontinuität gekennzeichnet. Zur Veranschaulichung der Verzahnung dieser Strukturhebung mit den Basiserhebungen wurde in Übersicht 1 das Erhebungs- und Merkmalsprogramm der ASE dargestellt.

Die Agrarstrukturhebung setzt sich aus einem Grund- und Ergänzungsprogramm zusammen. Zu den Erhebungsinhalten gehören im Grundprogramm sämtliche Merkmale der Bodennutzungshaupterhebung mit Ausnahme des Zwischenfruchtsanbaus und der Erhebung über die Viehbestände. Im Ergänzungsprogramm werden Strukturmerkmale über die Arbeitskräfte, die Eigentums- und Pachtverhältnisse, die Erwerbs- und Unterhaltsquellen, die Gewinnermittlung und Umsatzbesteuerung, die sozialökonomischen Verhältnisse, den Anfall und die Ausbringung von Wirtschaftsdüngern tierischer Herkunft sowie ab 2003 die Einkünfte aus anderer Erwerbstätigkeit als Landwirtschaft, die direkt mit dem Betrieb in Verbindung stehen erfragt. Zudem sind aufgrund EU-Rechts einmalig zu erhebende Merkmale zur Er-

füllung spezifischer Fragestellungen Teil des Erhebungsprogramms. Im Jahr 2005 wurde die Berufsbildung der Betriebsleiter, die Maschinenausstattung und die investiven Maßnahmen zur Entwicklung der ländlichen Räume erhoben. Im Jahr 2003 wurden einmalig Umweltleistungen ermittelt.

Die totalen **Viehzählungen** wurden seit jeher bis einschließlich 1996 zum Stichtag 3. Dezember durchgeführt. Mit der Einführung der integrierten Erhebungen im Jahre 1999 wurde der Termin auf den Stichtag 3. Mai verlegt. Bis zum Jahre 1980 wurden im Dezember jährlich totale Viehzählungen durchgeführt, danach nur noch alle zwei Jahre und in den Zwischenjahren repräsentative Zählungen. Ab 2003 findet nur noch alle vier Jahre eine totale Viehzählung statt. Bei den Totalerhebungen werden die fünf Tierarten Rinder, Schweine, Schafe, Pferde und Geflügel erfasst. Bei den Repräsentativerhebungen wurden bis 1985 ebenfalls die genannten fünf Tierarten und ab 1987 nur noch die Rinder, Schweine und Schafe erhoben. Ab 2005 werden bei den repräsentativen Viehzählungen im Mai alle vier Jahre wiederum alle Tierarten ermittelt. Zur ASE wurden bis einschließlich 1979 die totalen Viehzählungen vom Dezember des laufenden Jahres herangezogen, ab der ASE 1981 hingegen die totalen Viehzählungen vom Dezember des Vorjahres.

Im Rahmen der **Bodennutzungshaupterhebungen** wurden bis 1998 jährlich in allen Betrieben und sonstigen Erhebungseinheiten die Merkmale der Hauptnutzungs- und Kulturarten erfragt. Diese Erhebungen dienten der sogenannten Feststellung der betrieblichen Einheiten und bildeten zugleich die Grundlage für die Fortschreibung des landwirtschaftlichen Betriebsregisters. Seit 1999 findet diese Erhebung nur noch alle zwei Jahre total und in den Zwischenjahren repräsentativ statt. Darüber hinaus wird auch der Anbau auf dem Ackerland, d. h. der Katalog der Feldfrüchte, jährlich erhoben. Vor 1979 geschah dies im 3- bzw. zuletzt im 2-Jahres-Turnus total, seit 1979 dagegen nur noch im 4-Jahres-Turnus total und in den übrigen Jahren repräsentativ. In den Jahren mit einer Totalerfassung der Feldfrüchte gehörten auch die Daten der Hauptnutzungs- und Kulturarten von sämtlichen Betrieben zum Programm der ASE. In den Zwischenjahren mit einer repräsentativen ASE wurden dagegen nur die Hauptnutzungs- und Kulturarten der Stichprobenbetriebe einbezogen.

Die Arbeitskräfteerhebung in der Landwirtschaft fand bis einschließlich 1993 jährlich als Stichprobenerhebung statt. Seitdem wird sie nur noch im 2-Jahres-Turnus zusammen mit der ASE durchgeführt. Für Zwecke der ASE war bis 1997 eine Zusammenführung der einzelbetrieblichen Daten mit denen des Repräsentativteils der Bodennutzungshaupterhebung erforderlich. Deshalb wurden für beide Erhebungen dieselben Stichprobenbetriebe he-

rangezogen. Um auch den Bedarf an kleinräumigen Ergebnissen über Arbeitskräfte abdecken zu können, wurden die entsprechenden Merkmale bei den Landwirtschaftszählungen total erfasst. Ab der LZ/ASE 1999 wurden die Merkmale über Arbeitskräfte in die ASE integriert. Sie werden seitdem alle zwei Jahre im Wechsel total und repräsentativ erhoben. Im Jahre 1999 gab es für die Nichtstichprobenbetriebe ein neues bzw. vereinfachtes Erhebungskonzept, wodurch die Vergleichbarkeit mit den Ergebnissen der Stichprobenbetriebe beeinträchtigt war. Ab 2003 wurde dieser Merkmalskomplex noch einmal grundlegend abgeändert. So wurde der Berichtszeitraum einheitlich auf zwölf Monate ausgedehnt und die Arbeitsleistung wird nunmehr nach fünf Arbeitszeitgruppen ermittelt.

In den Jahren mit einem totalen Zählungsteil der ASE waren außer dem Anbau auf dem Ackerland auch die beiden Merkmalskomplexe „Buchführung“ und „Verhältnis des betrieblichen zum außerbetrieblichen Einkommen“ in allen Betrieben zu erheben. In den Zwischenjahren mit einer repräsentativen ASE wurden diese Merkmale dagegen ebenso wie die übrigen lediglich repräsentativ erfasst. Ab 1999 wurden die Fragen zur Buchführung durch Fragen nach der Art der Gewinnermittlung und nach der Umsatzbesteuerung der Betriebe ersetzt.

Die beiden vorgenannten Merkmalskomplexe gehören seit jeher zum Fragenprogramm der ASE. Dies gilt auch für die Fragenkomplexe „außerbetriebliche Erwerbs- und Unterhaltsquellen der Familienarbeitskräfte“, „Höhe der außerbetrieblichen Einkünfte von Betriebsinhaberin bzw. Betriebsinhaber und Ehegatte“ und „Besitzverhältnisse an der landwirtschaftlich genutzten Fläche und Pachtpreise“. Die Frage nach der Höhe der außerbetrieblichen Einkünfte von Betriebsinhaberin bzw. Betriebsinhaber und Ehegatte wurde allerdings 1985 und 1989 wegen damals herrschender Rechtsunsicherheit ausgesetzt und schließlich 1999 im Rahmen von Einsparbemühungen gänzlich fallen gelassen.

Um detailliertere Informationen über den Pachtmarkt zu erhalten, wurde der Fragenkomplex über Besitzverhältnisse und Pachtpreise ab 1981 um Zusatzfragen über Neupachtungen und über Pachtpreisänderungen in den letzten zwei Jahren ergänzt. Eine zunehmende Differenzierung der Pachtpreise führte ab 1991 schließlich außerdem zu einer Erfassung von Pachtflächen und Pachtpreisen nach Nutzungsarten, wobei die Aufgliederung in den meisten Ländern auf das Ackerland und das Dauergrünland beschränkt blieb.

Fragen über Schlepper, Erntemaschinen und Melkmaschinen gehörten vorübergehend zum Erfassungsprogramm der ASE. Zu der Erhebung im Jahr 2005 wurden nun erneut Fragen zu Schleppern, Einachsschlep-

pern, Maschinen und Geräten sowohl im Alleinbesitz als auch im überbetrieblichen Einsatz und darüber hinaus auch Fragen zu Bewässerungsanlagen gestellt.

Die Merkmalskomplexe „einzelvertragliche Bindungen“ und „Art der anderweitigen Erwerbstätigkeit“ wurden im Rahmen der ASE nur einmal und der Fragenkomplex „Aus- und Fortbildung des Betriebsleiters bzw. -inhabers“ nur zweimal erfragt. Anschließend erfolgte jedoch – in leicht abgewandelter Frageform – eine Übernahme dieser drei Erhebungskomplexe in den längerfristigen Befragungsrhythmus der Landwirtschaftszählungen. Bei dieser Agrarstrukturhebung wurde aber die Berufsbildung wiederum Bestandteil der Erhebung. Auch die Fragen zur Hofnachfolge gehörten 1987 zunächst zum Repräsentativteil der ASE, bevor sie im Jahre 1991 und anschließend auch 1999 im Rahmen der Landwirtschaftszählungen total erfasst wurden.

Unter dem Aspekt einer umweltverträglichen Nutzung betriebseigener Wirtschaftsdünger wurde 1991 der Merkmalskomplex „Festmist und Gülle“ in das Frageprogramm der ASE neu aufgenommen. Während die entsprechenden Fragen 1991 von allen Betrieben zu beantworten waren, werden sie ab 1993 nur noch repräsentativ erfasst.

Durch eine Verordnungsermächtigung im Agrarstatistikgesetz kann das Bundesministerium für Verbraucherschutz, Ernährung und Landwirtschaft eine Verordnung zur Aussetzung und Ergänzung von Merkmalen erlassen. Aufgrund einer solchen Verordnung wurde der Fragenkatalog zur repräsentativen ASE im Jahr 2003 um die Merkmale „Einkommenskombinationen“ sowie „Umwelt und Naturschutz“ erweitert.

Während der Komplex „Einkommenskombinationen“ auch in diesem Jahr erfragt wurde, ist der Bereich „Umwelt und Naturschutz“ durch das Merkmal „Beihilfen für Maßnahmen zur Entwicklung des ländlichen Raumes“ ersetzt worden.

Stichprobenplan und Vergleichbarkeit der Ergebnisse

Der Stichprobenplan zur ASE 2003 wurde vom Statistischen Bundesamt komplett überarbeitet. Hiernach werden nun 26 Einzelschichten gebildet, die sich in erster Linie aus der Größe der LF oder einem besonderen Produktionsumfang oder einer speziellen Produktionsrichtung ergeben.

In Jahren mit einer repräsentativen Agrarstrukturhebung wird eine Auswahl landwirtschaftlicher Betriebe (Stichprobenbetriebe) befragt. Für Nordrhein-Westfalen wurden damit aus dem Material der Agrarstrukturhebung 2003 rund 12 000 Betriebe (Aus-

wahlsatz: 21 %) maschinell nach einem mathematisch-statistischen Verfahren ermittelt.

Die Befragung erfolgt in Nordrhein-Westfalen überwiegend durch Erhebungsbeauftragte der Gemeinden.

Die Daten sind nur eingeschränkt mit den Zahlen vor 1999 vergleichbar, da sich die Erhebungsmethodik und das Merkmalsprogramm deutlich geändert haben. Die räumliche Vergleichbarkeit in Deutschland ist sehr gut. Auch wenn es nationale Unterschiede gibt, so ist die Vergleichbarkeit auf europäischer Ebene gewährleistet.

Aufbereitungs- und Veröffentlichungsprogramm

Die Aufbereitung der Daten erfolgte mit dem seit 1997 eingeführten großrechnergestützten Online(Dialog)-Verfahren AGRA.

Im Zusammenhang mit dieser Umstellung wurde auch das Tabellenprogramm ab der ASE 1997 gründlich überarbeitet. Einige der Tabellenprogramme stammten teilweise noch aus den 70er-Jahren. Bei der Überarbeitung war es das vorrangige Ziel, das Tabellenprogramm zu straffen und es dabei den heutigen Anforderungen anzupassen. Die Folge der Einsparbemühungen waren der Fortfall einiger bisheriger Tabellen und die Einschränkung der Gliederungstiefe bei anderen Tabellen.

Beim Aufbereitungsprogramm gab es ab 1997 im Wesentlichen folgende Änderungen:

- Die Größenklassenschemata (LF, WF, Standardbetriebsinkommen / ab 2003: Standarddeckungsbeitrag) wurden für alle Tabellen vereinheitlicht.
- Es wurde eine völlig neue Tabellenummerierung vorgenommen. Je thematische Tabellengruppe (z. B. Bodennutzung, Viehhaltung, Betriebssysteme) wurde ein 50er-Nummernbereich und für die drei Hauptgruppen „Agrarberichterstattungszusatzprogramm“, „bundeseinheitliche Ad-hoc-Aufbereitungen“ und „Landwirtschaftszählungen“ jeweils ein 100er-Nummernbereich vergeben. Bei jeder Tabellenummer wird die Erhebungsart mit Hilfe der Buchstaben R (= repräsentativ) und T (= total) gekennzeichnet.
- Für Tabellen mit Merkmalen, die abwechselnd repräsentativ und total erhoben werden, gibt es nunmehr ein und denselben Tabellenrahmen und dieselbe Tabellenummer. Es erfolgt jedoch eine zusätzliche Kennzeichnung mit dem Buchstaben R oder T.
- Bei der Vergabe der neuen Tabellenummern wurde auch den Tabellen der Arbeitskräfteerhebung

in der Landwirtschaft, die ebenfalls überarbeitet wurden, ein eigener Nummernbereich zugewiesen. Dies geschah, um eine Überschneidung mit den Nummernbereichen der Tabellen der ASE zu vermeiden, und weil bereits abzusehen war, dass die Arbeitskräftestatistik ab 1999 in die ASE übernommen werden sollte.

- Die Betriebe in der Hand natürlicher Personen werden seit 1997 bei vielen Tabellen nach Betrieben der Rechtsform Einzelunternehmen und Betrieben der Rechtsform Personengesellschaften untergliedert. Da die Zahl der Personengesellschaften in Nordrhein-Westfalen sehr gering ist, können Ergebnisse für Betriebe dieser Rechtsform aus Geheimhaltungsgründen zumeist nicht veröffentlicht werden. Diese Betriebe sind aber in den Nachweisen über die Gesamtheit der Betriebe enthalten.
- Die Darstellung der Betriebe nach dem Erwerbscharakter wurde für die Repräsentativ- und Totaltabellen vereinheitlicht. Es wird nur noch nach den beiden Betriebsgruppen „Haupterwerbsbetriebe“ und „Nebenerwerbsbetriebe“ unterschieden.
- Die Zuordnung zu den Haupt- und Nebenerwerbsbetrieben wurde zum Zweck einer Anpassung an die entsprechenden Definitionen des Testbetriebsnetzes des BMVEL ab 1997 geändert. Danach sind Haupterwerbsbetriebe Betriebe mit 1,5 und mehr Arbeitskrafteinheiten, oder Betriebe mit 0,75 bis unter 1,5 Arbeitskrafteinheiten, wenn das betriebliche Einkommen größer ist als eventuelle außerbetriebliche Einkünfte. Die übrigen Betriebe sind Nebenerwerbsbetriebe.

Wegen der Anhebung der unteren Erfassungsgrenzen ab der LZ/ASE 1999 ist bei sämtlichen Tabellen die Vergleichbarkeit gegenüber früheren Erhebungen mehr oder weniger beeinträchtigt. Eine Vergleichbarkeit ist nur noch für den Bereich ab 2 ha LF gegeben. Bei Tabellen, die vor 1997 programmiert wurden, enthält die Vorspaltegliederung nach Größenklassen der LF vielfach nur die Größenklasse 1 – 5 ha LF, sodass eine Vergleichsmöglichkeit mit den Ergebnissen ab 1997 erst für Betriebe ab 5 ha LF beginnt.

Ab der Erhebung 2003 gab es weitere Änderungen:

- so wird die Klassifizierung der Betriebe nicht mehr nach der nationalen Methode durchgeführt (Betriebsysteme) sondern jetzt nach dem gemeinschaftlichen Klassifizierungssystem der EU (wirtschaftliche Ausrichtung);
- bei den Arbeitskräften wird nunmehr grundsätzlich ein Berichtszeitraum von 12 Monaten ausgewertet; d. h. für die Agrarstrukturhebung 2003 der Zeitraum Mai 2002 bis April 2003; darüber hinaus wer-

den die Angaben zur Arbeitsleistung einheitlich nach fünf Arbeitszeitgruppen erfasst.

- für die Darstellung der wirtschaftlichen Größe wird nicht mehr das Standardbetriebseinkommen verwendet, sondern der Standarddeckungsbeitrag;
- die Vorspaltengliederung erfolgt nicht mehr nach Größenklassen des Standardbetriebseinkommens sondern nach Größenklassen des Standarddeckungsbeitrages in EGE (europäische Größeneinheit).

Eine EGE entspricht zzt. 1 200 Euro; zur Vereinfachung werden in den Tabellen sowohl die EGE als auch die umgerechneten Euro-Werte dargestellt.

Einen Überblick über das Veröffentlichungsprogramm der Strukturhebungen seit 1999 vermittelt Übersicht 3: „Veröffentlichungsprogramm der Landwirtschaftszählung 1999 und der im 2-Jahres-Turnus durchgeführten Agrarstrukturhebung“.

Zur Veröffentlichung der Ergebnisse der LZ/ASE 1999 ist anzumerken, dass die Veröffentlichungsbände nicht mehr nach LZ und ASE gegliedert wurden. Die relativ wenigen LZ-Tabellen wurden mit den thematisch verwandten ASE-Tabellen jeweils zusammen gebracht, wobei der gesamte Veröffentlichungsumfang sechs statistische Berichte umfasste. Das geringere Tabellenprogramm der ASE 2001 wurde dagegen in lediglich drei Heften, das der ASE 2003 in vier veröffentlicht. Für die Ergebnisse der ASE 2005 werden wie 2001 drei statistische Berichte erstellt.

Weil eine Veröffentlichung sämtlicher Tabellen, die im Rahmen einer ASE erstellt werden nicht praktikabel ist, liefert die Übersicht 4 einen Überblick über das gesamte Tabellenprogramm dieser Erhebung.

Die kontinuierliche Abnahme der Zahl der landwirtschaftlichen Betriebe in Verbindung mit der Anhebung der unteren Erfassungsgrenzen ab 1999 hat zu mehr statistischer Geheimhaltung und diese zu einer Einschränkung der Gliederungstiefe bei der Veröffentlichung der Tabellen geführt. So wurde ab 1999 bei den Repräsentativtabellen auf eine Veröffentlichung von Ergebnissen für Regierungsbezirke verzichtet. Stattdessen werden nunmehr Ergebnisse für die Landesteile gebracht, die mit den beiden Landwirtschaftskammerbezirken in Nordrhein-Westfalen identisch sind.

Begriffsbestimmungen

Ackerland

Flächen der landwirtschaftlichen Feldfrüchte einschl. Grasanbau (zum Abmähen oder Abweiden) sowie Gemüse, Erdbeeren, Blumen und sonstige Gartengewächse im feldmäßigen Anbau und im Erwerbsgartenbau, auch unter Glas. Auch Ackerflächen mit Obstbäumen, bei denen das Obst nur die Nebennutzung, Ackerfrüchte aber die Hauptnutzung darstellen. Ferner gegen Entgelt stillgelegte Ackerflächen und Brache.

Arbeitskrafteinheit (AK-Einheit)

Eine Arbeitskrafteinheit (AK-Einheit) ist die Maßeinheit der Arbeitsleistung einer im Berichtszeitraum mit betrieblichen Arbeiten vollbeschäftigten Person. Beschäftigte, die nicht im Betrieb vollbeschäftigt sind, werden entsprechend ihrer Zugehörigkeit zu einer Arbeitszeitgruppe auf AK-Einheiten umgerechnet.

Die Umrechnung erfolgt ab 2003 wie folgt:

Familienarbeitskräfte

| | |
|-------------------------|-------------------|
| vollbeschäftigt | = 1,00 AK-Einheit |
| überwiegend beschäftigt | = 0,55 AK-Einheit |
| teilweise beschäftigt | = 0,40 AK-Einheit |
| gering beschäftigt | = 0,25 AK-Einheit |
| fallweise beschäftigt | = 0,10 AK-Einheit |

Ständig beschäftigte (familienfremde) Arbeitskräfte

| | |
|-------------------------|-------------------|
| vollbeschäftigt | = 1,00 AK-Einheit |
| überwiegend beschäftigt | = 0,75 AK-Einheit |
| teilweise beschäftigt | = 0,50 AK-Einheit |
| gering beschäftigt | = 0,25 AK-Einheit |
| fallweise beschäftigt | = 0,10 AK-Einheit |

Bei den *nicht ständigen Arbeitskräften*, bei denen die Zahl der Arbeitstage (1 Arbeitstag = 8 Stunden) im Berichtszeitraum anzugeben ist, werden zur Berechnung 220 Arbeitstage als Maß für eine ganze AK-Einheit zu Grunde gelegt.

Arbeitsleistung

→ Arbeitskrafteinheit

Arbeitszeitgruppe

→ Arbeitskrafteinheit

Baumschulen

Flächen zur Anzucht und Vermehrung von Gehölzen, jedoch ohne die forstlichen Pflanzgärten für den Eigenbedarf und ohne Rebschulen und Rebschnittgärten.

Betrieb

in der Abgrenzung der amtlichen Agrarstatistik

Unter Betrieb wird die technisch-wirtschaftliche Einheit verstanden, die für Rechnung der Inhaberin oder des Inhabers bewirtschaftet wird, einer einzigen Betriebsführung untersteht und land- und/oder forstwirtschaftliche Erzeugnisse hervorbringt. Der Betrieb

wird in der Gemeinde nachgewiesen, in der sich der Wohnsitz der Betriebsinhaberin oder des Betriebsinhabers befindet.

Durch die Neufassung des Agrarstatistikgesetzes vom 25. Juni 1998 (BGBl. I S. 1635) wurde die untere Erfassungsgrenze der agrarstatistischen Erhebungen in den landwirtschaftlichen Betrieben und Forstbetrieben ab 1999 angehoben und dabei für alle Erhebungen (Bodennutzungshaupterhebung, Viehzählung, Agrarstrukturerhebung und Landwirtschaftszählung) angeglichen und vereinheitlicht.

Zum Erhebungsbereich gehören nunmehr alle Betriebe bzw. Einheiten

- mit einer landwirtschaftlich genutzten Fläche von mindestens 2 Hektar oder mit mindestens
 - a) jeweils 8 Rindern oder Schweinen oder
 - b) 20 Schafen oder
 - c) jeweils 200 Legehennen oder Junghennen oder Schlacht-, Masthähnen, -hühnern und sonstigen Hähnen oder Gänsen, Enten und Truthühnern oder
 - d) jeweils 30 Ar bestockter Rebfläche oder Obstfläche, auch soweit sie nicht im Ertrag stehen, oder Hopfen oder Tabak oder Baumschulen oder Gemüseanbau im Freiland oder Blumen- und Zierpflanzenanbau im Freiland oder Anbau von Heil- und Gewürzpflanzen oder Gartenbausämereien für Erwerbszwecke oder
 - e) jeweils 3 Ar für Erwerbszwecke unter Glas von Gemüse oder Blumen und Zierpflanzen,
- mit einer Waldfläche von mindestens 10 Hektar.

Verfügt ein Betrieb über mindestens 2 Hektar landwirtschaftlich genutzte Fläche oder erfüllt er eine der Bedingungen der Punkte a) bis e) wird er als **landwirtschaftlicher Betrieb** eingestuft.

Forstbetriebe dürfen in der Regel keine der Bedingungen für einen landwirtschaftlichen Betrieb aufweisen.

Betrieb

in der Abgrenzung nach der betriebswirtschaftlichen Ausrichtung (BWA)

Die Zuordnung der landwirtschaftlichen Betriebe erfolgt ab 2003 nach dem gemeinschaftlichen Klassifizierungssystem der EU. Hiernach werden die Betriebe unterteilt nach acht allgemeinen BWA:

- Spezialisierte Ackerbaubetriebe,
- Spezialisierte Gartenbaubetriebe,
- Spezialisierte Dauerkulturbetriebe,
- Spezialisierte Futterbaubetriebe (Weideviehbetriebe),
- Spezialisierte Veredlungsbetriebe,
- Pflanzenbauverbundbetriebe,
- Viehhaltungsverbundbetriebe,
- Pflanzenbau-Viehhaltungsbetriebe.

Unterhalb dieser Ebene erfolgt eine Untergliederung nach 17 Haupt-BWA, 50 Einzel-BWA sowie 32 weitere Unterteilungen der Einzel-BWA (siehe Übersicht 6).

| Allgemeine betriebswirtschaftliche Ausrichtung | Anteil des Standarddeckungsbeitrages der Einzel-BWA am gesamten Standarddeckungsbeitrag des Betriebes |
|--|--|
| Ackerbaubetriebe | Mehr als zwei Drittel des gesamten Standarddeckungsbeitrages eines Betriebes wird erzielt aus dem Bereich: Ackerbau (d. h. Getreide, Eiweißpflanzen zur Körnergewinnung, Kartoffeln, Zuckerrüben, Futterhackfrüchte, Handelsgewächse, frisches Gemüse, Melonen, Erdbeeren im Feldanbau, Futterpflanzen, Sämereien und Pflanzgut auf dem Ackerland und Folgekulturen, die nicht dem Futteranbau dienen, und Schwarzbrache (Grünbrache), die nicht wirtschaftlich genutzt wird, aber einer Beihilferegulierung unterliegt) |
| Gartenbaubetriebe | Mehr als zwei Drittel des gesamten Standarddeckungsbeitrages eines Betriebes wird erzielt aus dem Bereich: Frisches Gemüse, Melonen, Erdbeeren im Freiland und unter Glas, Blumen und Zierpflanzen im Freiland und unter Glas, Pilze und Baumschulen |
| Dauerkulturbetriebe | Mehr als zwei Drittel des gesamten Standarddeckungsbeitrages eines Betriebes wird erzielt aus dem Bereich: Obst- und Beerenobstanlagen, Zitrusanbau, Olivenanbau, Rebanlagen, sonstige Dauerkulturen und Dauerkulturen unter Glas |
| Futterbaubetriebe | Mehr als zwei Drittel des gesamten Standarddeckungsbeitrages eines Betriebes wird erzielt aus dem Bereich: Wiesen (d. h. Dauerwiesen und -weiden, ertragsarme Weiden) und Weidevieh (d. h. Einhufer, alle Klassen von Rindern, Schafen und Ziegen) |
| Veredlungsbetriebe | Mehr als zwei Drittel des gesamten Standarddeckungsbeitrages eines Betriebes wird erzielt aus dem Bereich: Veredlung, d. h. Schweine (d. h. Ferkel, Zuchtsauen, sonstige Schweine), Geflügel (Masthähnchen und -hühnchen, Legehennen, sonstiges Geflügel) und Mutterkaninchen |
| Pflanzenbauverbundbetriebe | Mehr als ein Drittel aber weniger als zwei Drittel des gesamten Standarddeckungsbeitrages eines Betriebes werden erzielt aus dem Bereich: Ackerbau oder Gartenbau oder Dauerkulturen kombiniert mit Grünland und einem Anteil von jeweils weniger als einem Drittel aus den Bereichen Weidevieh und Veredlung |
| Viehhaltungsverbundbetriebe | Mehr als ein Drittel aber weniger als zwei Drittel des gesamten Standarddeckungsbeitrages eines Betriebes werden erzielt aus dem Bereich: Grünland und Weidevieh oder Veredlung kombiniert mit jeweils weniger als einem Drittel aus den Bereichen Ackerbau, Gartenbau und Dauerkulturen |
| Pflanzenbau-Viehhaltungsbetriebe | Betriebe, die von den vorherigen Klassen ausgeschlossen wurden |

| Rechtsformen der Betriebe | | |
|---|---|--|
| Juristische Personen | Einzelunternehmen | Personengesellschaften/-gemeinschaften |
| Juristische Personen des privaten Rechts eingetragener Verein (e. V.) eingetragene Genossenschaft (e. G.) Gesellschaft mit beschränkter Haftung (GmbH) Aktiengesellschaft Anstalten oder Stiftungen des privaten Rechts sonstige juristische Personen des privaten Rechts Juristische Personen des öffentlichen Rechts | Einzelpersonen Ehepaare Geschwister | nicht eingetragener Verein Gesellschaft bürgerlichen Rechts (GbR) offene Handelsgesellschaft (OHG) Kommanditgesellschaft (KG einschl. GmbH & Co. KG) sonstige Personengemeinschaft |

Betrieb

in der Abgrenzung nach Rechtsformen

(z. B. Einzelunternehmen, Personengesellschaften, Betriebe in der Hand juristischer Personen)

Betriebe werden bezüglich ihrer Rechtsform danach unterschieden, ob sie sich in der Hand natürlicher oder juristischer Personen befinden.

Betriebe in der Hand natürlicher Personen sind entweder

– Betriebe der Rechtsform Einzelunternehmen (in der Hand von Einzelpersonen, Ehepaaren oder Geschwistern)

oder

– Betriebe der Rechtsform Personengesellschaften (in der Hand von Erbengemeinschaften, BGB-Gesellschaften oder dgl. Personengemeinschaften).

Betriebe in der Hand juristischer Personen sind Gebietskörperschaften, Kirchen, kirchliche Anstalten und dgl. Anstalten oder Stiftungen des öffentlichen Rechts; eingetragene Genossenschaften, eingetragene Vereine, Gesellschaften mit beschränkter Haftung (GmbH), Aktiengesellschaften, Anstalten oder Stiftungen des privaten Rechts.

Betriebe des ökologischen Landbaus

Diese Betriebe wirtschaften nach den Richtlinien der Verordnung (EWG) Nr. 2092/91 des Rates vom 24. Juni 1991 über den ökologischen Landbau. Die entsprechende Kennzeichnung der landwirtschaftlichen Erzeugnisse und Lebensmittel unterliegt dem Kontrollverfahren nach dieser Verordnung.

Betriebliche Arbeiten

Feld-, Hof-, Stallarbeiten, Buchführung, Arbeiten im Wald des Betriebes, Arbeiten im Garten- und Weinbau.

Betriebsfläche

Die Betriebsfläche (BF) ist die selbstbewirtschaftete Gesamtfläche des Betriebes. Sie umfasst folgende Hauptnutzungsarten: → landwirtschaftlich genutzte Fläche (LF), → Waldfläche (WF) sowie sonstige Flächen (nicht mehr genutzte LF, Öd- und Unland, unkultivierte Moorfläche, Gewässer, Gebäude- und Hoffläche, Parkanlagen, Ziergärten, private Rasenflächen und Campingplätze).

Betriebsinhaberin bzw. Betriebsinhaber

Als Betriebsinhaberin bzw. Betriebsinhaber gilt diejenige natürliche oder juristische Person, für deren

Rechnung der Betrieb bewirtschaftet wird ohne Rücksicht auf die Eigentumsverhältnisse.

Betriebsleiterin bzw. Betriebsleiter

Betriebsleiterin bzw. Betriebsleiter ist diejenige familienangehörige oder familienfremde Person, bei der überwiegend die laufende und – in den meisten Fällen – tägliche Führung des Betriebes liegt.

Betriebstypen

→ Betrieb in der Abgrenzung nach der betriebswirtschaftlichen Ausrichtung

→ Sozialökonomische Betriebstypen

Dauergrünland

Hierzu rechnen Wiesen, Mähweiden, Weiden einschl. Almen, Hutungen und Streuwiesen. Nicht hierzu zählen Ackerwiesen und Ackerweiden.

Dauerkulturen

Landwirtschaftliche Kulturen außerhalb der Fruchtfolge, die den Boden während eines längeren Zeitraums beanspruchen, wie → Obstanlagen, → Rebland, → Baumschulen sowie Weihnachtsbaumkulturen, Kornweiden- und Pappelanlagen außerhalb des Waldes.

EGE

Europäische Größeneinheit

Eine europäische Größeneinheit entspricht zzt. 1 200 Euro.

Ehegatten

Ehegatten der Betriebsinhaberinnen bzw. Betriebsinhaber

Einzelgrundstücke, gepachtet

Es wird zwischen der Pachtung von sog. Einzelgrundstücken und der geschlossenen Hofpacht unterschieden. Während die geschlossene Hofpacht die Pachtung eines Betriebes als Ganzes, d. h. einschl. selbst genutzten Gebäuden und einschl. Inventar, darstellt, gelten alle übrigen Pachtungen als Pachtungen von Einzelgrundstücken.

Einzelunternehmen

→ *Betrieb* in der Abgrenzung nach Rechtsformen

Familienarbeitskräfte

Familienarbeitskräfte sind → Betriebsinhaberin oder Betriebsinhaber und ihre bzw. seine auf dem Betrieb

lebenden Familienangehörigen im Alter von 15 und mehr Jahren, die zu ihrem/seinem Haushalt gehören und die im Berichtszeitraum mit betrieblichen Arbeiten beschäftigt waren.

Familienfremde Arbeitskräfte

Familienfremde Arbeitskräfte sind Personen im Alter von 15 und mehr Jahren, die im Berichtszeitraum ständig oder nicht ständig mit betrieblichen Arbeiten beschäftigt waren. Ständige familienfremde Arbeitskräfte stehen dabei in einem unbefristeten oder auf mindestens drei Monate abgeschlossenen Arbeitsverhältnis zum Betrieb. Nicht hierzu zählen Arbeitskräfte, die im Rahmen der Nachbarschaftshilfe oder im Auftrag von Lohnunternehmen im Betrieb tätig waren. Im Betrieb mithelfende Familienangehörige der Betriebsinhaberin oder des Betriebsinhabers, die nicht zu deren bzw. dessen Haushalt gehören, werden zusammen mit den familienfremden Arbeitskräften erfasst und nachgewiesen.

Futterpflanzen

Klee, Klee gras, Luzerne, Ackerwiese und -weide, Grün- und Silomais, Futterpflanzen zur Grünfütter- und Heugewinnung

Gärtnerische Nutzfläche

Zur gärtnerischen Nutzfläche (GN) zählen die Anbauflächen von Gemüse, Spargel, Erdbeeren und anderen → Gartengewächsen im Freiland und unter Glas sowie → Obstanlagen und → Baumschulen.

Gartengewächse

Gemüse, Spargel, Erdbeeren im Wechsel mit Gartengewächsen im Freiland und unter Glas; Blumen und Zierpflanzen, einschl. Stauden und Jungpflanzen (ohne Samenanbau) im Freiland und unter Glas.

Großvieheinheiten

Die Großvieheinheit (GV) ist ein Umrechnungsschlüssel für die verschiedenen Nutztierarten auf der Basis des Lebendgewichts der einzelnen Tierarten. Eine GV entspricht dabei ca. 500 kg Lebendgewicht (z. B. eine Kuh = 1 GV, eine Zuchtsau = 0,3 GV, siehe Übersicht 5).

Haupterwerbsbetriebe

Seit 1997 sind Haupterwerbsbetriebe Betriebe mit 1,5 und mehr Arbeitskrafteinheiten (AK-Einheiten) oder Betriebe mit 0,75 bis unter 1,5 AK-Einheiten, wenn das betriebliche Einkommen größer ist als eventuelle außerbetriebliche Einkünfte. Die übrigen Betriebe sind Nebenerwerbsbetriebe.

Hofpacht, geschlossen

→ Einzelgrundstücke, gepachtet

Juristische Personen

→ *Betrieb* in der Abgrenzung nach Rechtsformen

Landwirtschaftlich genutzte Fläche

Als landwirtschaftlich genutzte Fläche (LF) wird die Summe der Flächen des Betriebes verstanden, die als → Ackerland (einschl. Erwerbsgartenland), Haus- und Nutzgarten, → Dauergrünland oder für den Anbau von → Dauerkulturen genutzt werden.

Natürliche Personen

→ *Betrieb* in der Abgrenzung nach Rechtsformen

Nebenerwerbsbetriebe

→ Haupterwerbsbetriebe

Nichtständige familienfremde Arbeitskräfte

→ Familienfremde Arbeitskräfte

Obstanlagen

Ertragsfähige und noch nicht ertragsfähige Anlagen von Obstbäumen und Obststräuchern ohne Unterkultur oder als Hauptnutzung mit Unterkultur (auf Äckern, Wiesen oder Viehweiden, auf denen die Arbeiten hauptsächlich auf die Bedürfnisse der Obstkulturen ausgerichtet sind).

Rebland

Mit Reben bestockte Flächen (einschl. Rebschulflächen, Rebschnittgärten, Jungfelder) und Rebbrache.

Sozialökonomische Betriebstypen

In der Agrarstatistik werden zwei sozialökonomische Betriebstypen unterschieden, und zwar die → Haupterwerbsbetriebe sowie die → Nebenerwerbsbetriebe.

Ständige familienfremde Arbeitskräfte

→ Familienfremde Arbeitskräfte

Standarddeckungsbeitrag

Der Standarddeckungsbeitrag ist eine standardisierte Rechengröße.

Der Standarddeckungsbeitrag (StDB) wird je Flächeneinheit einer Fruchtart bzw. je Tiereinheit einer Vieh- art aus erzeugter Menge mal zugehörigem Preis als geldliche Bruttoleistung ermittelt, von der die zurechenbaren Kosten (variable Spezialkosten) abgezogen werden. Dabei werden nicht betriebspezifische, sondern standardisierte, regional unterschiedliche Erträge, Preise und Kosten angesetzt, die sich aus Statistiken und Buchführungsunterlagen über Preise, Erträge, Leistungen und Kosten ergeben.

Die Standarddeckungsbeiträge je Flächen- und Tiereinheit werden mit den betrieblichen Angaben über die Art und den Umfang der Bodennutzung und Viehhaltung multipliziert und zum Standarddeckungsbeitrag des Betriebes summiert.

Nähere Einzelheiten über das Berechnungsverfahren und über die verwendeten Standarddeckungsbeiträge und sonstige Berechnungsdaten werden vom Ku-

ratorium für Technik und Bauwesen in der Landwirtschaft e.V. (KTBL) zu jeder Agrarberichterstattung zusammengestellt und veröffentlicht.

Teilbeschäftigte Personen

Teilbeschäftigt sind Personen, die den für eine Vollbeschäftigung erforderlichen Arbeitsaufwand nicht erreichen.

Vollbeschäftigte Personen

Vollbeschäftigt sind Personen, die den für eine Vollbeschäftigung erforderlichen Arbeitsaufwand erreichen. Das entspricht bei Familienarbeitskräften einer

Beschäftigung von durchschnittlich 42 und mehr Wochenarbeitsstunden im Berichtszeitraum Mai 2004 bis April 2005 bzw. von durchschnittlich 38 und mehr Wochenarbeitsstunden bei ständig familienfremden Arbeitskräften.

Waldfläche

Zur Waldfläche (WF) zählen die Holzbodenfläche und forstliche Pflanzgärten für den Eigenbedarf, jedoch ohne Flächen der Weihnachtsbaumkulturen außerhalb des Waldes sowie der Korbweiden- und Pappelanlagen.

Zeichenerklärung

(nach DIN 55 301)

- 0 weniger als die Hälfte von 1 in der letzten besetzten Stelle, jedoch mehr als nichts
- nichts vorhanden (genau null)
- . Zahlenwert unbekannt oder geheim zu halten
- x Tabellenfach gesperrt, weil Aussage nicht sinnvoll

Abkürzungen

- AK-Einheit = Arbeitskräfteeinheit
- GV = Großvieheinheit
- ha = Hektar
- LF = landwirtschaftlich genutzte Fläche
- m³ = Kubikmeter
- SDB = Standarddeckungsbeitrag
- WF = Waldfläche

Hinweis

Innerhalb der Tabellen können bei Flächenangaben Rundungsdifferenzen bei der Zusammenfassung von Teilergebnissen auftreten. Während die einzelbetrieblichen Daten bei der Aufbereitung zunächst mit Hektar- und Ar-Angaben in die Addition eingingen, erfolgte beim Ausdruck der jeweiligen Ergebnisse die Rundung auf volle Hektar.

Übersichten

| Übersicht 1: Erhebungs- und Merkmalsprogramm der im Rahmen der integrierten Erhebungen ab 1999 durchgeführten Agrarstrukturerhebungen sowie der Landwirtschaftszählung 1999 | | | | | | | | |
|--|---|-----------------------------|------------------|------------------------|-------------------|------------------|-------------------|---|
| Einzelerhebung | Merkmalskomplexe | Integrierte Erhebung im Mai | | | | | | |
| | | 1999 | | 2000/ 2002/ 2004 | 2001 | 2003 | 2005 | |
| | | ASE ¹⁾ | LZ ¹⁾ | | ASE ¹⁾ | | ASE ¹⁾ | |
| Viehzählung im Mai (VIZ) | Rinder, Schweine, Schafe, Pferde, Geflügel Rinder, Schweine, Schafe | T | | R | T | T | R | |
| Bodennutzungs- hauptehebung (BO) | Hauptnutzungs- und Kulturarten | T | | R | T | T | T | |
| | Anbau auf dem Ackerland einschl. stillgelegte Flächen | T | | R ²⁾ | R ²⁾ | T | R | |
| | Zwischenfruchtanbau | T | | – | – | T | – | |
| | Rechtsform und Art der Bewirtschaftung | T | | – | T | T | T | |
| Agrarstrukturerhebung (ASE) | Beschäftigung im Betrieb und Zusatzangaben – Nachweis nach Einzelpersonen | R | | | R | R | R | |
| | Beschäftigung im Betrieb – Nachweis nach Personengruppen | NR | | | – | NR ³⁾ | – | |
| | Art der Gewinnermittlung und Umsatzbesteuerung Verhältnis des betrieblichen zum außerbetrieblichen Einkommen | T | | | – | T | – | |
| | | T | | | R | T | R | |
| | Eigentums- und Pachtverhältnisse an der LF einschl. Pachtflächen und Pachtpreise (ohne Neupachtungen) Neupachtungen und Pachtpreisänderungen in den letzten zwei Jahren | T | | | | R | R | R |
| | | R | | | | R | R | R |
| | Außerbetriebliche Erwerbs- und Unterhaltsquellen der Familienarbeitskräfte Wirtschaftsdünger tierischer Herkunft | R | | | | R | R | R |
| R | | | | | R | R | R | |
| Zuerwerb in der Landwirtschaft und finanziell geförderte Natur- und Umweltschutzprogramme | – | | | | – | R | R | |
| Schlepper, Einachsschlepper, Maschinen und Geräte | – | | | | – | – | R | |
| Landwirtschaftszählung (LZ) | Vermietung von Unterkünften an Ferien- oder Kurgäste Fragen zur Hofnachfolge | | T T | | | | | |
| | Berufsbildung des/der Betriebsinhabers/-inhaberin und seines Ehegatten (ggf. auch des/der Betriebsleiters/-leiterin Alterssicherung der Familienarbeitskräfte | | R R | | | | | |

Abkürzungen: ASE = Agrarstrukturerhebung; LZ = Landwirtschaftszählung; T = Merkmal wird total erhoben; R = Merkmal wird repräsentativ erhoben;
NR = Merkmal wird nur bei den Nichtstichprobenbetrieben erhoben

1) Durch die Merkmale der Agrarstrukturerhebung und der Landwirtschaftszählung sind die Anforderungen der EG-Strukturerhebungen ebenfalls abgedeckt. –
2) Stillgelegte Flächen wurden nicht erfasst. – 3) Für Betriebsinhaberinnen bzw. -inhaber und Ehegatten personenbezogene Angaben.

| Übersicht 2: Untere Erfassungsgrenzen der agrarstatistischen Erhebungen vor und nach Einführung der integrierten Erhebungen ab 1999 | | | | | |
|--|---------|--|-----|-------|---------------|
| Merkmal | Einheit | Grenzwerte ¹⁾ bei den agrarstatistischen Erhebungen | | | |
| | | bis einschließlich 1998 | | | ab 1999 |
| | | VIZ | BO | AB/LZ | VIZ/BO/ASE/LZ |
| Landwirtschaftlich genutzte Fläche (LF) | ha | 1 | 1 | 1 | 2 |
| Waldfläche (WF) | ha | 1 | 1 | 1 | 10 |
| Obstanlagen oder Baumschulen oder Rebland oder Gemüseanbau im Freiland | Ar | – | 30 | 30 | 30 |
| Blumen- und Zierpflanzenanbau im Freiland | Ar | – | 10 | 10 | 30 |
| Heil- und Gewürzpflanzen | Ar | – | 1 | 1 | 30 |
| Gartenbausämereien für Erwerbszwecke | Ar | – | 1 | 1 | 30 |
| Gemüse für Erwerbszwecke unter Glas | Ar | – | 1 | 1 | 3 |
| Blumen und Zierpflanzen für Erwerbszwecke unter Glas | Ar | – | 1 | 1 | 3 |
| Sonstige Flächen mit Intensivkulturen für Erwerbszwecke | Ar | – | 1 | – | – |
| Flächen von zusammen mindestens einem Hektar, die ganz oder teilweise land- oder forstwirtschaftlich genutzt werden | Ar | – | 1 | – | – |
| Rinder | Anzahl | 1 | 8 | 8 | 8 |
| Schweine | Anzahl | – | 8 | 8 | 8 |
| – Zuchtschweine | Anzahl | 1 | – | – | – |
| – andere Schweine | Anzahl | 3 | – | – | – |
| Schafe | Anzahl | 3 | 50 | 50 | 20 |
| Pferde | Anzahl | 2 | – | – | – |
| Geflügel (je Art) | Anzahl | 20 | – | – | – |
| – Legehennen | Anzahl | – | 200 | 200 | 200 |
| – Junghennen | Anzahl | – | 200 | 200 | 200 |
| – Schlacht-, Masthähne, -hühner und sonstige Hähne | Anzahl | – | 200 | 200 | 200 |
| – Gänse, Enten und Truthühner | Anzahl | – | 200 | 200 | 200 |

Abkürzungen: AB = Agrarberichterstattung – ab 1999 neue Bezeichnung; ASE = Agrarstrukturerhebung; BO = Bodennutzungshaupterhebung;
LZ = Landwirtschaftszählung; VIZ = Viehzählung

1) Bei Erreichen von mindestens einem der Grenzwerte besteht Auskunftspflicht.

**Übersicht 3:
Veröffentlichungsprogramm der Landwirtschaftszählung 1999 und der
im 2-Jahres-Turnus durchgeführten Agrarstrukturerhebung
– nach Tabellennummern des bundeseinheitlichen Veröffentlichungsprogramms –**

Landwirtschaftszählung/Agrarstrukturerhebung 1999¹⁾

| Titel/Inhalt | Tabellennummer(n) ¹⁾ der | | Regionale Gliederung ²⁾ | Heft | Preis EUR |
|---|---|--|------------------------------------|------|-----------|
| | ASE | LZ | | | |
| Gemeindetabellen 1 – 3, Kreistabellen 1 und 2 (Betriebsgrößen, Bodennutzung und Viehhaltung; sozial- ökonomische Betriebstypen und Betriebssystematik; Arbeitskräfte, Hofnachfolge und Besitzverhältnisse) | Gemeindetab. 1 u. 2, Kreistab. 1; Gemeindetab. 3 u. Kreistab. 2: Spalten 1 – 8 (Arbeitskräfte) | Gemeindetab. 3 u. Kreistab. 2: Spalten 9 ff. (Hofnachfolge, Besitzver- hältnisse) | G | LZ 2 | 14,32 |
| Struktur der Bodennutzung und Viehhaltung der landwirtschaftlichen Betriebe sowie Größenstruktur der Forstbetriebe | 1 T – 11 T, 51 T – 56 T 451 R – 454 R | } | K RB | LZ 3 | 9,46 |
| Betriebssysteme sowie sozialökonomische Betriebstypen und Gewinnermittlung der landwirtschaftlichen Betriebe | 101 T, 102 T; 151 T, 161 T | } | K | LZ 1 | 8,69 |
| Personal- und Arbeitsverhältnisse der landwirtschaftlichen Betriebe und Forstbetriebe | 251 R – 261 R, 301 R – 306 R 251 T, 263 T | 711 T – 713 T | LKB K | LZ 4 | 12,53 |
| Besitz- und Pachtverhältnisse sowie außerbetriebliches Einkommen der landwirtschaftlichen Betriebe | 201 T – 206 T ³⁾ , 210 T ³⁾ 207 R – 209 R, 351 R | (701 T – 706 T ³⁾ , (707 T) ³⁾ | K LKB | LZ 5 | 7,41 |
| Berufsbildung, soziale Sicherung, Hofnachfolge und Vermietung von Unterkünften der landwirtschaftlichen Betriebe | | 721 R, 722 R; 731 R – 734 R; 751 T, 752 T; 741 T | LKB K | LZ 6 | 8,95 |
| Betriebsverhältnisse im Erwerbsgartenbau 2005 (Nacherhebung) | | | | | |

Agrarstrukturerhebung 2001

| Titel/Inhalt | Agrarstrukturerhebung | | | |
|--|--|---------------------------------------|------|--------------|
| | 2001 | | | |
| | Tabellen- nummer(n) ¹⁾ | Regionale Gliederung ²⁾ | Heft | Preis EUR |
| Gemeindetabellen 1 und 2, Kreistabellen 1 und 2 (Betriebsgrößen, Bodennutzung und Viehhaltung; sozial- ökonomische Betriebstypen und Betriebssystematik; Arbeitskräfte) | Gemeindetab. 1 u. 2, Kreistab. 1 u. 2: entfällt | | | |
| Struktur der Bodennutzung und Viehhaltung der landwirtschaftlichen Betriebe insgesamt sowie der Betriebe mit ökologischem Landbau | 1 R, 2 R, 51 T, 52 T – 56 T, 1 T ⁴⁾ , 51 T ⁴⁾ 451 R – 454 R, | LKB K LKB | 1 | 6,10 |
| Personal- und Arbeitsverhältnisse der landwirtschaftlichen Betriebe | 251 R – 261 R, 301 R – 306 R | LKB | 2 | 11,30 |
| Betriebssysteme, sozialökonomische Betriebstypen, Besitzverhältnisse und Pachtentgelt sowie außerbetriebliches Einkommen der landwirtschaftlichen Betriebe | 101 R, 104 R, 151 R, 201 R, 202 R, 204 R – 206 R, 210 R, 351 R | LKB | 3 | 9,70 |

Abkürzungen: ASE = Agrarstrukturerhebung, LZ = Landwirtschaftszählung

1) Das Tabellenprogramm der ASE wurde ab dem Berichtsjahr 1997 und das Tabellenprogramm der LZ für 1999 überarbeitet, dabei gestrafft und mit neuen bundeseinheitlichen Tabellennummern versehen. Bei den neuen Tabellennummern wird die Art der Erhebung durch die Buchstaben R (= repräsentativ) bzw. T (= total) gekennzeichnet. Werden Merkmale der ASE abwechselnd repräsentativ (ab 1997 alle 4 Jahre) und total (ab 1999 alle 4 Jahre) erhoben, so werden aus ihnen jeweils Tabellen mit einem und demselben Tabellenrahmen und derselben Tabellennummer erstellt, die sich lediglich durch die Kennzeichnung R oder T unterscheiden. – 2) Die Abkürzungen in diesen Spalten informieren über die unterste regionale Ebene, für die ein Nachweis erfolgt (G = Gemeinde, K = Kreis, RB = Regierungsbezirk, LKB = Landwirtschaftskammerbezirk). Die darüber liegenden Ebenen bis zur Landesebene werden ebenfalls mit ausgewiesen. – 3) Die Tabellen 201 – 206 sowie 210 über Besitzverhältnisse und Pachtentgelt stammen aus dem Stichprobenteil der ASE und werden nur repräsentativ aufbereitet (= R). Die Merkmale dieser Tabellen wurden 1999 im Rahmen der LZ jedoch allgemein erhoben, wobei für die daraus erstellten LZ-Tabellen 701 – 706 sowie 707 die Tabellenrahmen der vorgenannten ASE-Tabellen unverändert übernommen wurden. Da die aus dem Totalmaterial gewonnenen LZ-Tabellen gegenüber den Repräsentativtabellen die methodisch sichereren Ergebnisse aufweisen, werden nur die Totaltabellen veröffentlicht, und zwar aus Gründen der Übersichtlichkeit unter den Tabellennummern der ASE mit dem Zusatz T statt R. Die Tabellennummern der LZ werden dabei zusätzlich in Klammern gebracht. – 4) Ergebnisse über den ökologischen Landbau.

| Noch: Übersicht 3: Veröffentlichungsprogramm der Landwirtschaftszählung 1999 und der im 2-Jahres-Turnus durchgeführten Agrarstrukturerhebung – nach Tabellennummern des bundeseinheitlichen Veröffentlichungsprogramms – | | | | |
|---|--|------------------------------------|------|-----------|
| <i>Agrarstrukturerhebung 2003</i> | | | | |
| Titel/Inhalt | Agrarstrukturerhebung | | | |
| | 2003 | | | |
| | Tabellennummer(n) ¹⁾ | Regionale Gliederung ²⁾ | Heft | Preis EUR |
| Gemeindetabellen 1 – 3, Kreistabellen 1 und 2 (Betriebsgrößenstruktur, Bodennutzung und Viehhaltung; sozialökonomische Betriebstypen und betriebswirtschaftliche Ausrichtung; Arbeitskräfte) | Gemeindetab. 1 u. 2, Kreistab. 1 u. 2 | G | 4 | 12,40 |
| Struktur der Bodennutzung und Viehhaltung der landwirtschaftlichen Betriebe insgesamt sowie der Betriebe mit ökologischem Landbau | 1 T, 2 T, 5 T – 11 T, 51 T 52 T – 56 T, 80 T, 451 R – 454 R | } K LKB | 1 | 9,70 |
| Personal- und Arbeitsverhältnisse der landwirtschaftlichen Betriebe | 251 T, 263 T 251 R – 261 R, 301 R – 306 R | } K LKB | 2 | 11,90 |
| Betriebswirtschaftliche Ausrichtung, sozialökonomische Betriebstypen und Gewinnermittlung, Besitzverhältnisse und Pachtentgelt sowie außerbetriebliches Einkommen der landwirtschaftlichen Betriebe | 101 T, 151 T, 161 T 201 R – 210 R, 351 R | } K LKB | 3 | 11,00 |
| <i>Agrarstrukturerhebung 2005</i> | | | | |
| Titel/Inhalt | Agrarstrukturerhebung | | | |
| | 2005 | | | |
| | Tabellennummer(n) ¹⁾ | Regionale Gliederung ²⁾ | Heft | Preis EUR |
| Struktur der Bodennutzung und Viehhaltung der landwirtschaftlichen Betriebe insgesamt sowie der Betriebe mit ökologischem Landbau | 1 R, 2 R, 80 R – 90 R, 92 R, 95 R, 96 R, 451 R – 454 R | LKB | 1 | 7,80 |
| Personal- und Arbeitsverhältnisse der landwirtschaftlichen Betriebe | 251 R – 261 R, 263 R, 272 R, 301 R – 306 R, 312 R | LKB | 2 | 14,80 |
| Betriebswirtschaftliche Ausrichtung, sozialökonomische Betriebstypen, Besitzverhältnisse und Pachtentgelt sowie außerbetriebliches Einkommen der landwirtschaftlichen Betriebe | 101 R, 104 R, 151 R, 201 R, 202 R, 204 R – 206 R, 210 R, 351 R | LKB | 3 | 8,70 |

| Übersicht 4: Aufbereitungsprogramm der Agrarstrukturerhebung 2005 | | | | |
|--|---|---|-----------------|-------------|
| Inhalt | Tabellennummern ¹⁾ | | | |
| | Veröffentlichungstabellen | | Arbeitstabellen | |
| | Total (T)- bzw. Repräsentativ (R)- Tabellen | | | |
| | R | T | R | T |
| Bodennutzung | | | | |
| Hauptnutzungs- und Kulturarten | | | | |
| – Insgesamt | 1.1 R | | | 1.1 T |
| – Betriebe mit ökologischem Landbau | 1.2 R | | | 1.2 T |
| Ackerland nach Fruchtarten | | | | |
| – Insgesamt | 2.1 R | | | |
| – Betriebe mit ökologischem Landbau | 2.2 R | | | |
| Feststellung betrieblicher Einheiten | | | | |
| Größenklassen der LF | | | | |
| – landwirtschaftliche Betriebe insgesamt | | | FBE 1.1 R | FBE 1.1 T |
| – landwirtschaftliche Betriebe mit ökologischem Landbau | | | FBE 1.2 R | FBE 1.2 T |
| Größenklassen der WF | | | | |
| – Insgesamt | | | | FBE 3.1 T |
| – ohne landwirtschaftliche Betriebe | | | | A FBE 3.2 T |
| Größenklassen der WF | | | | |
| – landwirtschaftliche Betriebe mit ökologischem Landbau | | | | FBE 4 T |
| Rechtsformen | | | | |
| – landwirtschaftliche Betriebe insgesamt | | | FBE 5.1 R | FBE 5.1 T |
| – landwirtschaftliche Betriebe mit ökologischem Landbau | | | FBE 5.2 R | FBE 5.2 T |
| Hauptnutzungs- und Kulturarten | | | | |
| – landwirtschaftliche Betriebe insgesamt | | | | A FBE 6.1 T |
| – landwirtschaftliche Betriebe mit ökologischem Landbau | | | | A FBE 6.2 T |
| – Forstbetriebe | | | | A FBE 6.3 T |
| Viehhaltung | | | | |
| Größenklassen der Großvieheinheiten und Betriebsgrößenklassen | 80 R | | | |
| Tierarten und -kategorien sowie Großvieheinheiten nach Betriebsgrößenklassen | | | | |
| – Insgesamt | 81.1 R | | | |
| – Betriebe mit ökologischem Landbau | 81.2 R | | | |
| Rinder nach Betriebs- und Bestandsgrößenklassen | 82 R | | | |
| Milchkühe nach Betriebs- und Bestandsgrößenklassen | 83 R | | | |
| Andere Kühe nach Betriebs- und Bestandsgrößenklassen | 84 R | | | |
| Ammen- und Mutterkühe nach Betriebs- und Bestandsgrößenklassen | 85 R | | | |
| Männliche Rinder 1 Jahr und älter nach Betriebs- und Bestandsgrößenklassen | 86 R | | | |
| Kälber nach Betriebs- und Bestandsgrößenklassen | 87 R | | | |
| Schweine nach Betriebs- und Bestandsgrößenklassen | 88 R | | | |
| Mastschweine nach Betriebs- und Bestandsgrößenklassen | 89 R | | | |
| Jung- und Mastschweine nach Betriebs- und Bestandsgrößenklassen | | | A 89 R | |
| Zuchtsauen nach Betriebs- und Bestandsgrößenklassen | 90 R | | | |
| Schafe nach Betriebs- und Bestandsgrößenklassen | | | 91 R | |
| Legehennen nach Bestandsgrößenklassen | 92 R | | | |
| Masthühner nach Bestandsgrößenklassen | | | 93 R | |
| Truthühner nach Bestandsgrößenklassen | | | 94 R | |
| Verfahren der Güllelagerung | | | | |
| Betriebe mit Rindern und Lagerkapazität für Gülle nach Bestandsgrößenklassen | 95 R | | | |
| Betriebe mit Schweinen und Lagerkapazität für Gülle nach Bestandsgrößenklassen | 96 R | | | |

Abkürzungen: A = Arbeitstabelle

1) Bei den Tabellennummern wird die Art der Erhebung durch die Buchstaben R (= repräsentativ) bzw. T (= total) gekennzeichnet.

| Noch: Übersicht 4: Aufbereitungsprogramm der Agrarstrukturerhebung 2005 | | | | |
|---|---|---|-----------------|---|
| Inhalt | Tabellennummern ¹⁾ | | | |
| | Veröffentlichungstabellen | | Arbeitstabellen | |
| | Total (T)- bzw. Repräsentativ (R)- Tabellen | | | |
| | R | T | R | T |
| Betriebswirtschaftliche Ausrichtung, Standarddeckungsbeitrag | | | | |
| Betriebswirtschaftliche Ausrichtung und Standarddeckungsbeitrag | | | | |
| – Betriebe insgesamt | 101.1 R | | | |
| – landwirtschaftlich genutzte Fläche in ha | 101.2 R | | | |
| – Standarddeckungsbeitrag in Euro je Betrieb | 101.3 R | | | |
| – Standarddeckungsbeitrag in 1 000 Euro | | | 101.4 R | |
| Betriebswirtschaftliche Ausrichtung, Rechtsformen und sozialökonomische Betriebstypen | | | | |
| – Größenklassen der LF | 104.1 R | | | |
| – Größenklassen des Standarddeckungsbeitrages | 104.2 R | | | |
| Sozialökonomische Betriebstypen | | | | |
| Sozialökonomische Betriebstypen | | | | |
| – nach Größenklassen der LF | 151.1 R | | | |
| – nach Größenklassen des Standarddeckungsbeitrages in EGE | 151.2 R | | | |
| – nach betriebswirtschaftlicher Ausrichtung | 151.3 R | | | |
| – Betriebe insgesamt | | | 151.1 R | |
| – Betriebe der Rechtsform Einzelunternehmen | | | 151.2 R | |
| – Haupterwerbsbetriebe | | | 151.3 R | |
| – Nebenerwerbsbetriebe | | | 151.4 R | |
| – Personengemeinschaften, -gesellschaften | | | 151.5 R | |
| – juristische Personen | | | 151.6 R | |
| Berufsbildung der Betriebsleiter | | | | |
| Berufsbildung | | | | |
| – nach Größenklassen der LF | | | 180.1 R | |
| – nach Altersgruppen | | | 180.2 R | |
| Besitzverhältnisse, Pachtentgelt | | | | |
| Gepachtete und verpachtete LF | | | | |
| | 201 R | | | |
| Gepachtete Einzelgrundstücke | | | | |
| – nach Acker- und Dauergrünland | 202 R | | | |
| – von Baumobst-, Reb- und „Sonstigen landwirtschaftlich genutzten“ Flächen | | | A 203 R | |
| – der LF nach Größenklassen der Jahrespacht | | | | |
| – Insgesamt | 204.1 R | | | |
| – Betriebe der Rechtsform Einzelunternehmen zusammen | 204.2 R | | | |
| – sozialökonomische Betriebstypen | 204.3 R | | | |
| – Betriebe der Rechtsform Personengesellschaften und juristische Personen | | | 204.4 R | |
| – des Ackerlandes nach Größenklassen der Jahrespacht | | | | |
| – Insgesamt | 205.1 R | | | |
| – Betriebe der Rechtsform Einzelunternehmen zusammen | 205.2 R | | | |
| – sozialökonomische Betriebstypen | 205.3 R | | | |
| – Betriebe der Rechtsform Personengesellschaften und juristische Personen | | | 205.4 R | |
| – des Dauergrünlandes nach Größenklassen der Jahrespacht | | | | |
| – Insgesamt | 206.1 R | | | |
| – Betriebe der Rechtsform Einzelunternehmen zusammen | 206.2 R | | | |
| – sozialökonomische Betriebstypen | 206.3 R | | | |
| – Betriebe der Rechtsform Personengesellschaften und juristische Personen | | | 206.4 R | |

| Noch: Übersicht 4: Aufbereitungsprogramm der Agrarstrukturerhebung 2005 | | | | | |
|---|---|---|-----------------|---|-----------|
| Inhalt | Tabellennummern ¹⁾ | | | | |
| | Veröffentlichungstabellen | | Arbeitstabellen | | |
| | Total (T)- bzw. Repräsentativ (R)- Tabellen | | | | |
| | R | T | R | T | |
| Noch: Besitzverhältnisse, Pachtentgelt | | | | | |
| In den letzten 2 Jahren gepachtete Einzelgrundstücke | | | | | |
| – der LF nach Größenklassen der Jahrespacht | | | | | |
| – Insgesamt | | | | | 207.1 R |
| – Betriebe der Rechtsform Einzelunternehmen zusammen | | | | | 207.2 R |
| – sozialökonomische Betriebstypen | | | | | 207.3 R |
| – Betriebe der Rechtsform Personengesellschaften und juristische Personen | | | | | 207.4 R |
| – des Ackerlandes nach Größenklassen der Jahrespacht | | | | | |
| – Insgesamt | | | | | 208.1 R |
| – Betriebe der Rechtsform Einzelunternehmen zusammen | | | | | 208.2 R |
| – sozialökonomische Betriebstypen | | | | | 208.3 R |
| – Betriebe der Rechtsform Personengesellschaften und juristische Personen | | | | | 208.4 R |
| – des Dauergrünlandes nach Größenklassen der Jahrespacht | | | | | |
| – Insgesamt | | | | | 209.1 R |
| – Betriebe der Rechtsform Einzelunternehmen zusammen | | | | | 209.2 R |
| – sozialökonomische Betriebstypen | | | | | 209.3 R |
| – Betriebe der Rechtsform Personengesellschaften und juristische Personen | | | | | 209.4 R |
| Geschlossen gepachtete Betriebe | | | | | 210 R |
| Personal- und Arbeitsverhältnisse (AK = Arbeitskräfte) | | | | | |
| 1. Tabellen mit Vorspaltegliederung nach Größenklassen der LF und nach Altersgruppen | | | | | |
| Nach Rechtsformen | | | | | |
| – nach Größenklassen der LF | | | | | 251.1 R |
| – nach Größenklassen der Arbeitskräfte | | | | | 251.2 R |
| Arbeitsbereiche, Beschäftigtengruppen und sozialökonomische Betriebstypen | | | | | 252 R |
| Familien-AK nach Arbeitsbereichen und Beschäftigtengruppen | | | | | |
| – Insgesamt | | | | | 253.1 R |
| – Haupterwerbsbetriebe | | | | | 253.2 R |
| – Nebenerwerbsbetriebe | | | | | 253.3 R |
| Familien-AK nach Personengruppen, Arbeitsbereichen und Beschäftigtengruppen | | | | | |
| – Insgesamt | | | | | 254.1 R |
| – Haupterwerbsbetriebe | | | | | 254.2 R |
| – Nebenerwerbsbetriebe | | | | | 254.3 R |
| Familienfremde AK | | | | | 255 R |
| Arbeitsleistung der Familien-AK und der familienfremden AK | | | | | |
| – Insgesamt | | | | | 256.1 R |
| – Haupterwerbsbetriebe | | | | | 256.2 R |
| – Nebenerwerbsbetriebe | | | | | 256.3 R |
| Arbeitsleistung der Familien-AK nach Personengruppen | | | | | |
| – Insgesamt | | | | | 257.1 R |
| – Haupterwerbsbetriebe | | | | | 257.2 R |
| – Nebenerwerbsbetriebe | | | | | 257.3 R |
| Arbeitsleistung und AK nach Rechtsformen | | | | | 258 R |
| Familien-AK nach Altergruppen | | | | | |
| – Insgesamt | | | | | 259.1 R |
| – nach Personengruppen | | | | | 259.2 R |
| Ständige AK nach Altersgruppen | | | | | 260 R |
| Ständige AK nach ihrer Stellung im Betrieb | | | | | 261 R |
| AK nach dem Umfang ihrer Beschäftigung | | | | | |
| – Betriebe | | | | | A 263.1 R |
| – Personen | | | | | A 263.2 R |
| – Arbeitsleistung | | | | | A 263.3 R |
| – LF | | | | | A 263.4 R |
| Beschäftigtenumfang in AK-Einheiten, Rechtsformen und Größenklassen der LF | | | | | 271 R |
| Arbeitskräfte Größenklassen der LF | | | | | 272 R |

| Noch: Übersicht 4: Aufbereitungsprogramm der Agrarstrukturerhebung 2005 | | | | |
|---|---|---|-----------------|---------|
| Inhalt | Tabellennummern ¹⁾ | | | |
| | Veröffentlichungstabellen | | Arbeitstabellen | |
| | Total (T)- bzw. Repräsentativ (R)- Tabellen | | | |
| | R | T | R | T |
| 2. Tabellen mit Vorspaltengliederung nach Standarddeckungsbeitrag und betriebswirtschaftlicher Ausrichtung | | | | |
| Arbeitsbereiche, Beschäftigtengruppen und sozialökonomische Betriebstypen (Tabellenkopf wie 252 R) | | | | |
| – Betriebe der Rechtsform Einzelunternehmen und sozialökonomische Betriebstypen | 301 R | | | |
| – Betriebe der Rechtsform Personengesellschaften, juristische Personen und Betriebe insgesamt | A 301 R | | | |
| Familien-AK nach sozialökonomischen Betriebstypen, Größenklassen des Standarddeckungsbeitrages und betriebswirtschaftlicher Ausrichtung | | | | |
| – Insgesamt | 302.1 R | | | |
| – Haupterwerbsbetriebe | 302.2 R | | | |
| – Nebenerwerbsbetriebe | 302.3 R | | | |
| Betriebsinhaber/-in und Ehegatten nach sozialökonomischen Betriebstypen, Größenklassen des Standarddeckungsbeitrages und betriebswirtschaftlicher Ausrichtung | | | | |
| – Insgesamt | 303.1 R | | | |
| – Haupterwerbsbetriebe | 303.2 R | | | |
| – Nebenerwerbsbetriebe | 303.3 R | | | |
| Familienfremde AK (Tabellenkopf wie 255 R) | | | | |
| – Betriebe der Rechtsform Einzelunternehmen und sozialökonomische Betriebstypen | 304 R | | | |
| – Betriebe der Rechtsform Personengesellschaften, juristische Personen und Betriebe insgesamt | A 304 R | | | |
| Arbeitsleistung der Familien-AK und der familienfremden AK (Tabellenkopf wie 256 R) | | | | |
| – Betriebe der Rechtsform Einzelunternehmen | 305.1 R | | | |
| – Haupterwerbsbetriebe | 305.2 R | | | |
| – Nebenerwerbsbetriebe | 305.3 R | | | |
| – Betriebe der Rechtsform Personengesellschaften | | | 305.4 R | |
| – Betriebe der Rechtsform juristische Personen | | | 305.5 R | |
| – Landwirtschaftliche Betriebe insgesamt | | | 305.6 R | |
| Arbeitsleistung der Familien-AK (Tabellenkopf wie 257 R) | | | | |
| – Insgesamt | 306.1 R | | | |
| – Haupterwerbsbetriebe | 306.2 R | | | |
| – Nebenerwerbsbetriebe | 306.3 R | | | |
| Arbeitskräfte nach Größenklassen des Standarddeckungsbeitrages und betriebswirtschaftlicher Ausrichtung | 312 R | | | |
| Außerbetriebliche Einkommensquellen | | | | |
| Bezieher außerbetrieblicher Einkommen | | | | |
| – Betriebe | 351.1 R | | | |
| – Personen | 351.2 R | | | |
| – männliche Personen | 351.3 R | | | |
| Wirtschaftsdünger tierischer Herkunft | | | | |
| Anfall von Festmist und Gülle | 451 R | | | |
| Aufbringung, Abgabe und Übernahme von Gülle | 452 R | | | |
| Lagerkapazität für Gülle, Festmist und Jauche | | | | |
| – Lagerkapazität der Gülle nach der Menge | 453.1 R | | | |
| – Lagerkapazität der Gülle nach Monaten | | | 453.2 R | |
| – Lagerkapazität für Festmist nach Monaten | | | 453.3 R | |
| – Lagerkapazität für Jauche nach Monaten | | | 453.4 R | |
| Gülle nach Größenklassen der GV | 454 R | | | |
| Ökologischer Landbau | | | | |
| Betriebsgrößenklassen und Art der Bewirtschaftung | | | | 501 T |
| Art der Umstellung | | | | A 502 T |
| Viehhaltung nach Größenklassen der LF | | | 512 R | |

| Noch: Übersicht 4: Aufbereitungsprogramm der Agrarstrukturerhebung 2005 | | | | |
|--|---|---|-----------------|---|
| Inhalt | Tabellennummern ¹⁾ | | | |
| | Veröffentlichungstabellen | | Arbeitstabellen | |
| | Total (T)- bzw. Repräsentativ (R)- Tabellen | | | |
| | R | T | R | T |
| Einkommenskombinationen | | | | |
| Einkommenskombinationen | | | A 551 R | |
| Beihilfen (Maßnahmen zur Entwicklung des ländlichen Raumes) | | | | |
| Beihilfen | | | | |
| – Regierungsbezirke | | | 562.1 R | |
| – Größenklassen der LF | | | 562.2 R | |

| Übersicht 5: Umrechnungsschlüssel für Vieheinheiten (VE), Großvieheinheiten (GV) sowie Dungeinheiten (DE) | | | | | | | |
|--|--|---|---|----------------------------------|--------|--------|--------|
| Tierart | Tierkategorie | Vieheinheiten (VE) ¹⁾ | Großvieh- einheiten (GV) ²⁾ | Dungeinheiten (DE) ³⁾ | | | |
| Pferde | Ponys und Kleinpferde | 0,7000 | 0,7000 | 0,6667 | | | |
| | Andere Pferde – unter 1 Jahr | | | | | | |
| | – 1 bis unter 3 Jahre | 1,1000 | 1,1000 | | | | |
| | – 3 bis unter 14 Jahre | | | | | | |
| | – 14 Jahre und älter | | | | | | |
| Rinder | Kälber unter 6 Monate | 0,3000 | 0,3000 | 0,1111 | | | |
| | Jungrinder 6 Monate bis unter 1 Jahr – männlich – weiblich | | | 0,7000 | 0,7000 | 0,3333 | |
| | Rinder 1 bis unter 2 Jahre – männlich | | | | | | |
| | – weiblich – zum Schlachten – Nutz- und Zuchttiere | | | | | | |
| | Rinder 2 Jahre und älter – männlich | 1,0000 | 1,0000 | 0,6667 | | | |
| | – weiblich – Färsen – zum Schlachten – Nutz- und Zuchttiere – Milchkühe – Ammen- und Mutterkühe – Schlacht- und Mastkühe | | | | | | |
| | Schafe | | | | 0,0500 | 0,0500 | 0,1429 |
| | Weibliche Schafe 1 Jahr und älter zur Zucht | | | | 0,1000 | 0,1000 | |
| | Schafböcke 1 Jahr und älter zur Zucht Hammel und übrige Schafe | | | | | | |
| | Schweine | Ferkel | 0,1200 | 0,0200 | – | | |
| | | Schweine unter 50 kg Lebendgewicht (ohne Ferkel) | 0,2200 | 0,0600 | 0,1429 | | |
| | | Mastschweine – 50 bis unter 80 kg Lebendgewicht – 80 bis unter 110 kg Lebendgewicht – 110 und mehr kg Lebendgewicht | 0,4000 | 0,1600 | | | |
| | | Zuchtschweine über 50 kg Lebendgewicht – Eber – Jungsauen zum 1. Mal trächtig – andere trächtige Sauen – Jungsauen nicht trächtig – andere nicht trächtige Sauen | | | | 0,3300 | 0,3000 |
| | | | | 0,1429 | | | |
| | | | | 0,3333 | | | |
| Geflügel | | Legehennen 1/2 Jahr und älter | 0,0183 | 0,0040 | 0,0100 | | |
| | | Küken und Legehennen unter 1/2 Jahr | 0,0044 | | 0,0033 | | |
| | Schlacht- und Masthähne und -hühner | 0,0091 | | | | | |
| | Gänse | 0,0067 | 0,0100 | | | | |
| | Enten | 0,0231 | 0,0067 | | | | |
| | Truthühner | 0,0167 | 0,0100 | | | | |

1) Quelle: Schreiben IV C 4 - 53139 - 58/88 des Bundesministers für Finanzen vom 30. 6. 1988 sowie Einkommenssteuerrichtlinien – 2) Quelle: Statistisches Bundesamt, Fachserie 3, Reihe 1 „Ausgewählte Zahlen für die Agrarwirtschaft 1990“, S. 81 – 3) Quelle: Verordnung zur Gewährung von Anpassungshilfen im 1. Hj. 1992 für die Landwirtschaft in dem in Artikel 3 des Einigungsvertrages genannten Gebiet (Erste Landwirtschaftsanpassungsverordnung 1992-LaAV 1/92)

Übersicht 6: Stufenaufbau nach betriebswirtschaftlicher Ausrichtung

| Allgemeine Ausrichtung | Hauptausrichtung | Einzelausrichtung | Unterteilungen bestimmter Einzelausrichtungen |
|----------------------------------|--|--|--|
| Spezialisierte Ackerbaubetriebe | Spezialisierte Getreide-, Ölsaaten- und Eiweißpflanzenanbaubetriebe Spezialisierte Reisbetriebe Getreide, Eiweißpflanzen-, Ölsaaten- und Reiskombinationsbetriebe Spezialisierte Hackfruchtbetriebe Getreide- und Hackfruchtverbundbetriebe Spezialisierte Feldgemüsebetriebe Betriebe mit verschiedenen Ackerbaugewächsen | Spezialisierte Getreide- (andere als Reis), Ölsaaten- und Eiweißpflanzenanbaubetriebe Spezialisierte Reisbetriebe Getreide, Eiweißpflanzen-, Ölsaaten- und Reiskombinationsbetriebe Spezialisierte Hackfruchtbetriebe Getreide- und Hackfruchtverbundbetriebe Spezialisierte Feldgemüsebetriebe Betriebe mit verschiedenen Ackerbaugewächsen | Spezialisierte Tabakbetriebe Spezialisierte Baumwollbetriebe Ackerbaugemischtbetriebe Hopfenbetriebe |
| Spezialisierte Gartenbaubetriebe | Spezialisierte Gartenbaubetriebe | Spezialisierte Gemüse-Gartenbaubetriebe Spezialisierte Blumen- und Zierpflanzenbetriebe Spezialisierte Freiland-Gemüse-Gartenbaubetriebe Spezialisierte Unter Glas-Gemüse-Gartenbaubetriebe Spezialisierte Gemüse-Gartenbaubetriebe, Freiland und Unter Glas kombiniert Spezialisierte Freiland-Blumen- und Zierpflanzenbetriebe Spezialisierte Unter Glas-Blumen- und Zierpflanzenbetriebe Spezialisierte Blumen- und Zierpflanzenbetriebe, Freiland und Unter Glas kombiniert | Spezialisierte Freiland-Gemüse-Gartenbaubetriebe Spezialisierte Unter Glas-Gemüse-Gartenbaubetriebe Spezialisierte Gemüse-Gartenbaubetriebe, Freiland und Unter Glas kombiniert Spezialisierte Freiland-Blumen- und Zierpflanzenbetriebe Spezialisierte Unter Glas-Blumen- und Zierpflanzenbetriebe Spezialisierte Blumen- und Zierpflanzenbetriebe, Freiland und Unter Glas kombiniert |
| | | Spezialisierte Gartenbaubetriebe allgemeiner Art | Allgemeine Freiland Gartenbaubetriebe Allgemeine Unter Glas-Gartenbaubetriebe Spezialisierte Pilzzuchtbetriebe Gartenbaugemischtbetriebe |

Noch: Übersicht 6: Stufenaufbau nach betriebswirtschaftlicher Ausrichtung

| Allgemeine Ausrichtung | Hauptausrichtung | Einzelausrichtung | Unterteilungen bestimmter Einzelausrichtungen |
|--|--|---|--|
| Spezialisierte Dauerkulturbetriebe | Spezialisierte Rebanlagenbetriebe | Spezialisierte Qualitätsweinbaubetriebe Spezialisierte Weinbaubetriebe – andere als Qualitätswein Spezialisierte Weinbaubetriebe – Qualitätswein und andere Weine kombiniert Rebanlagenbetriebe mit verschiedenen Produktionsrichtungen | Spezialisierte Tafeltraubenbetriebe Spezialisierte Rosinenbetriebe Rebanlagengemischtbetriebe |
| Spezialisierte Obst- und Zitrusbetriebe | Spezialisierte Obst- und Zitrusbetriebe | Spezialisierte Obstbetriebe (andere als Zitrusfrüchte) | Spezialisierte Frischobstbetriebe (andere als Zitrusfrüchte) Spezialisierte Schalenfruchtbetriebe Frischobst- (andere als Zitrusfrüchte) und Schalenfruchtkombinationsbetriebe |
| Spezialisierte Olivenbetriebe | Spezialisierte Olivenbetriebe | Spezialisierte Zitrusbetriebe Obst- und Zitruskombinationsbetriebe Spezialisierte Olivenbetriebe | Reb- und Baumschulbetriebe |
| Dauerkulturgemischtbetriebe | Dauerkulturgemischtbetriebe | Dauerkulturgemischtbetriebe | |
| Spezialisierte Futterbaubetriebe (Weideviehbetriebe) | Spezialisierte Milchviehbetriebe Spezialisierte Rinderaufzuchtbetriebe Rindviehbetriebe – Milcherzeugung, Aufzucht und Mast kombiniert Weideviehbetriebe: Schafe, Ziegen und andere | Spezialisierte Milchbetriebe Spezialisierte Milchbetriebe mit Rinderaufzucht Spezialisierte Rinderaufzuchtbetriebe Spezialisierte Rindermastbetriebe Rindviehbetriebe – Milcherzeugung mit Aufzucht und Mast Rindviehbetriebe – Aufzucht und Mast mit Milcherzeugung Spezialisierte Schafbetriebe Schaf- und Rindviehverbundbetriebe Spezialisierte Ziegenbetriebe Betriebe mit verschiedenem Weidevieh ohne dominante Ausrichtung | |

Noch: **Übersicht 6: Stufenaufbau nach betriebswirtschaftlicher Ausrichtung**

| Allgemeine Ausrichtung | Hauptausrichtung | Einzelausrichtung | Unterteilungen bestimmter Einzelausrichtungen |
|-----------------------------------|-----------------------------------|--|--|
| Spezialisierte Veredlungsbetriebe | Spezialisierte Veredlungsbetriebe | Spezialisierte Schweinebetriebe | Spezialisierte Schweineaufzuchtbetriebe |
| | | | Spezialisierte Schweinemastbetriebe |
| | | Spezialisierte Geflügelbetriebe | Schweineaufzucht- und Mastverbundbetriebe |
| | | | Spezialisierte Legehennenbetriebe |
| | | | Spezialisierte Geflügelmastbetriebe |
| | | | Legehennen- und Geflügelmastverbundbetriebe |
| | | Veredlungsbetriebe mit verschiedenen Verbundzeugnissen | Schweine- und Geflügelverbundbetriebe |
| | | | Veredlungsbetriebe mit Schweine- und Geflügelhaltung sowie anderen Verbundzeugnissen |
| Pflanzenbauverbundbetriebe | Pflanzenbauverbundbetriebe | Kombinierte Gartenbau-Dauerkulturverbundbetriebe | |
| | | Acker- und Gartenbauverbundbetriebe | |
| | | Acker- und Rebanlagenverbundbetriebe | |
| | | Ackerbau- und Dauerkulturverbundbetriebe | |
| | | Pflanzenbauverbundbetriebe mit Betonung Ackerbau | |
| | | Pflanzenbauverbundbetriebe mit Betonung Gartenbau oder Dauerkulturen | Pflanzenbauverbundbetriebe mit Betonung Gartenbau |
| | | | Pflanzenbauverbundbetriebe mit Betonung Dauerkulturen |

Noch: **Übersicht 6: Stufenaufbau nach betriebswirtschaftlicher Ausrichtung**

| Allgemeine Ausrichtung | Hauptausrichtung | Einzelausrichtung | Unterteilungen bestimmter Einzelausrichtungen |
|---|---|--|---|
| Viehhaltungsverbundbetriebe | Viehhaltungsverbundbetriebe – Teilausrichtung Weidevieh | Viehhaltungsverbundbetriebe – Teilausrichtung Milcherzeugung | |
| | Viehhaltungsverbundbetriebe – Teilausrichtung Veredlung | Viehhaltungsverbundbetriebe – Teilausrichtung Weidevieh, andere als Milchvieh | |
| Pflanzenbau-Viehhaltungsverbundbetriebe | Ackerbau-Weideviehverbundbetriebe | Viehhaltungsverbundbetriebe: Veredlung und Milchvieh | |
| | Verbundbetriebe mit verschiedenen Kombinationen Pflanzenbau-Viehhaltung | Viehhaltungsverbundbetriebe: Veredlung und Milchvieh, andere als Milchvieh | |
| | | Viehhaltungsverbundbetriebe: Veredlung und verschiedene Vieharten | |
| | | Ackerbau-Milchviehverbundbetriebe | Bienenzuchtbetriebe |
| | | Milchvieh-Ackerbauverbundbetriebe | Pflanzenbau-Viehhaltungsgemischtbetriebe |
| | | Verbundbetriebe Ackerbau mit Weidevieh (andere als Milchvieh) | |
| | | Verbundbetriebe Weidevieh (andere als Milchvieh) mit Ackerbau | |
| | | Ackerbau-Veredlungsverbundbetriebe | |
| | | Dauerkulturen-Weideviehverbundbetriebe | |
| | | Pflanzenbau-Viehhaltungsgemischtbetriebe | |

Grafiken

Entwicklung des Standarddeckungsbeitrages (SDB) in EUR je Betrieb 2003 – 2005 nach betriebswirtschaftlicher Ausrichtung (BWA)

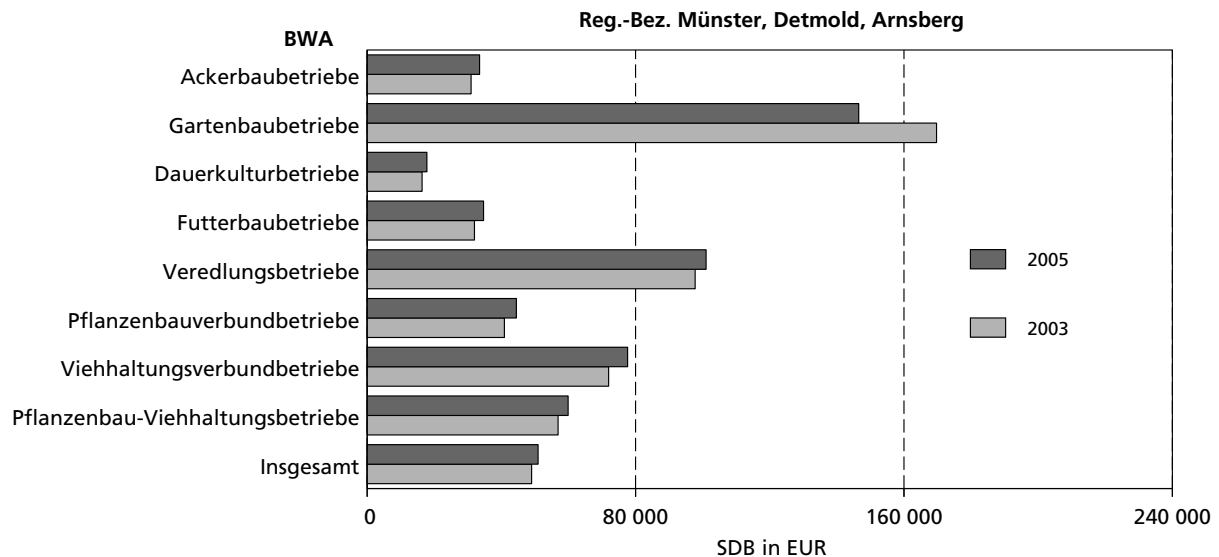
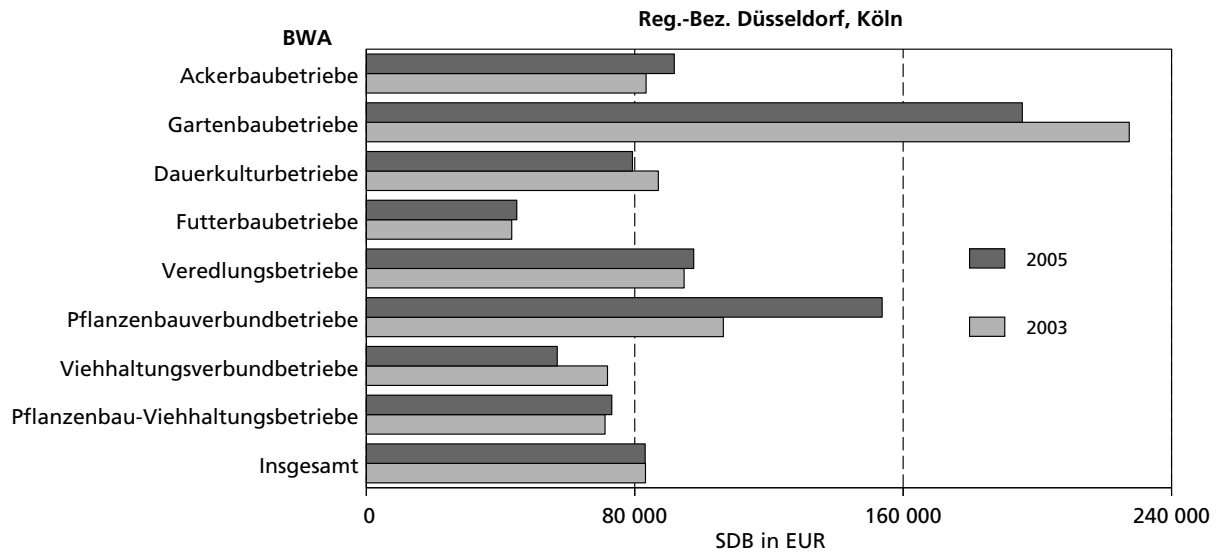
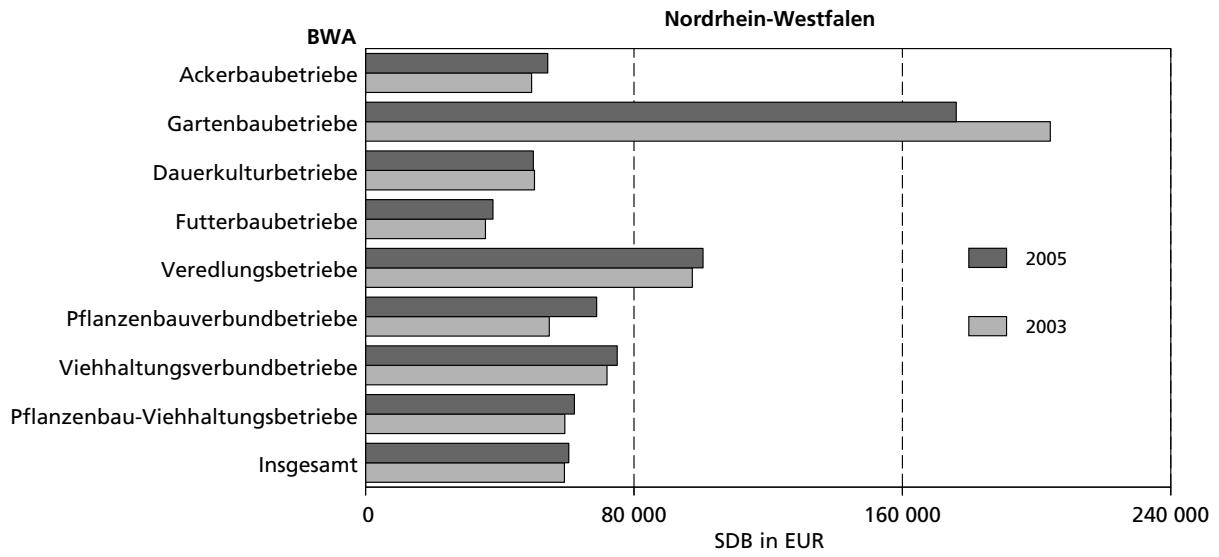

Durchschnittliche Pachtentgelte für gepachtete Einzelgrundstücke der landwirtschaftlich genutzten Fläche 1999 – 2005 nach Ackerland und Dauergrünland sowie nach Rechtsformen und sozialökonomischen Betriebstypen

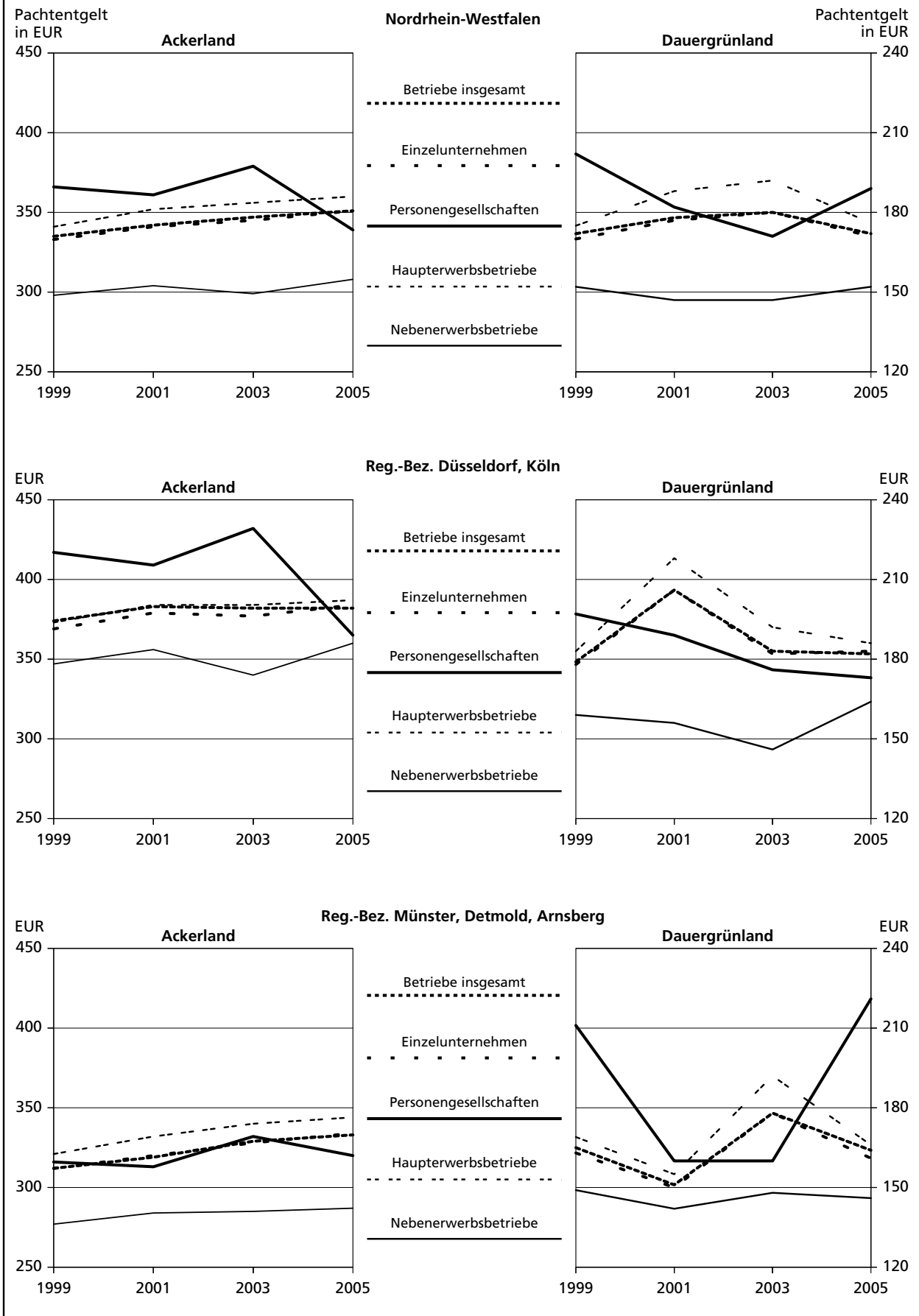

Prozentualer Anteil der Pachtflächen an der gesamten landwirtschaftlich genutzten Fläche 1999 – 2005 nach Größenklassen der landwirtschaftlich genutzten Fläche (LF)

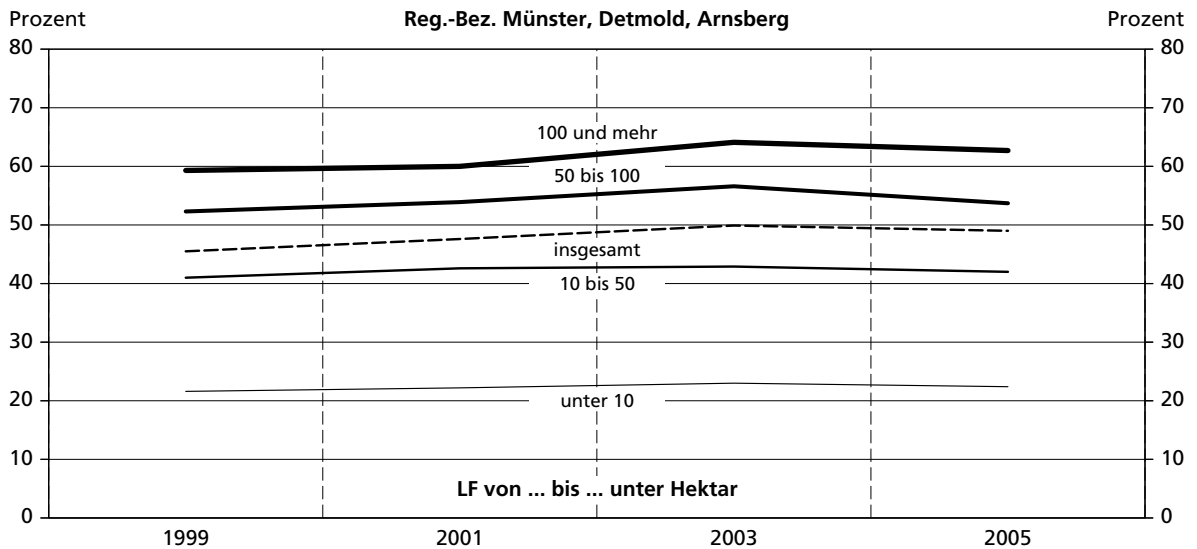
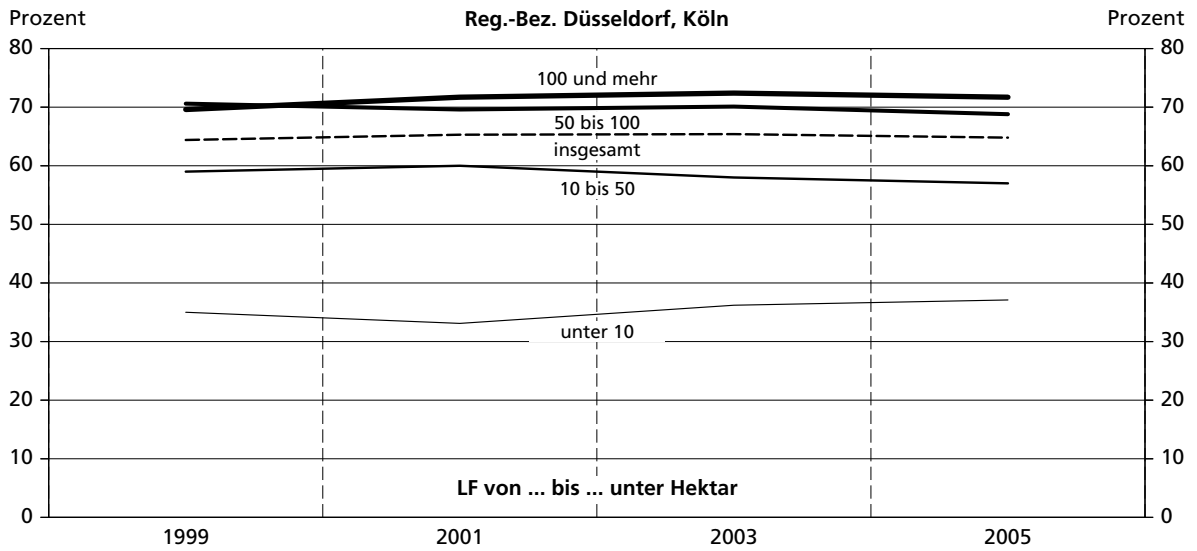
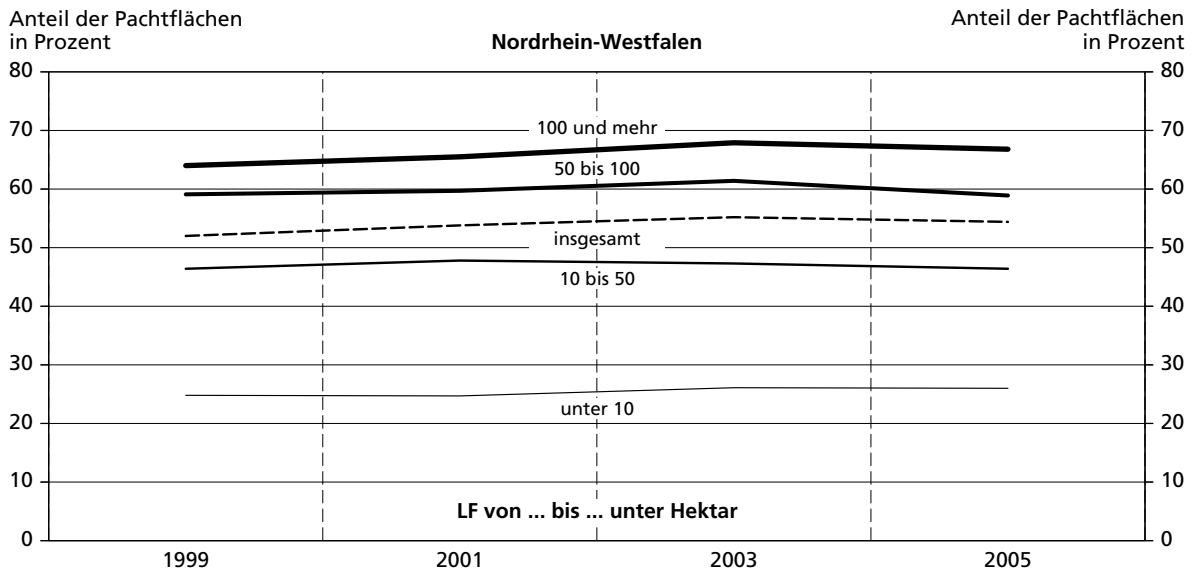

Tabellenteil

101 R Landwirtschaftliche Betriebe 2005
101.1 Betriebe

| Lfd. Nr. | Landwirtschaftlich genutzte Fläche von ... bis unter ... ha Standarddeckungsbeitrag von ... bis unter ... EGE ¹⁾ | Landwirtschaftliche Betriebe insgesamt | Ackerbaubetriebe | | | | |
|------------------------------------|--|--|------------------------|------------------------------------|-------------|--------------------------|------------|
| | | | zusammen ²⁾ | darunter spezialisiert auf | | | |
| | | | | Getreide, Ölsaaten, Eiweißpflanzen | Hackfrüchte | Getreide und Hackfrüchte | Feldgemüse |
| Nordrhein- | | | | | | | |
| nach Größenklassen der land | | | | | | | |
| 1 | unter 2 | 2 475 | 33 | - | - | - | 24 |
| 2 | 2 – 5 | 10 274 | 2 060 | 1 589 | 42 | 17 | 58 |
| 3 | 5 – 10 | 6 603 | 1 607 | 1 259 | 33 | 74 | 68 |
| 4 | 10 – 20 | 8 240 | 2 245 | 1 565 | 79 | 257 | 95 |
| 5 | 20 – 30 | 4 721 | 1 185 | 574 | 53 | 239 | 57 |
| 6 | 30 – 50 | 7 650 | 1 504 | 574 | 82 | 436 | 97 |
| 7 | 50 – 100 | 8 157 | 1 765 | 628 | 152 | 478 | 109 |
| 8 | 100 und mehr | 2 263 | 946 | 305 | 62 | 288 | 49 |
| 9 | Insgesamt | 50 383 | 11 345 | 6 493 | 501 | 1 789 | 557 |
| nach Größenklassen des | | | | | | | |
| 10 | unter 2 (unter 2 400 EUR) | 8 048 | 1 042 | 837 | - | - | - |
| 11 | 2 – 8 (2 400 – 9 600 EUR) | 9 726 | 3 005 | 2 526 | 35 | 83 | 14 |
| 12 | 8 – 16 (9 600 – 19 200 EUR) | 5 463 | 1 938 | 1 416 | 74 | 158 | 23 |
| 13 | 16 – 24 (19 200 – 28 800 EUR) | 3 255 | 978 | 536 | 35 | 247 | 18 |
| 14 | 24 – 32 (28 800 – 38 400 EUR) | 2 394 | 602 | 251 | 35 | 185 | 21 |
| 15 | 32 – 40 (38 400 – 48 000 EUR) | 2 286 | 617 | 244 | 17 | 223 | 20 |
| 16 | 40 – 60 (48 000 – 72 000 EUR) | 4 593 | 950 | 312 | 76 | 274 | 76 |
| 17 | 60 und mehr (72 000 EUR und mehr) | 14 619 | 2 213 | 371 | 230 | 619 | 385 |

| Lfd. Nr. | Landwirtschaftlich genutzte Fläche von ... bis unter ... ha Standarddeckungsbeitrag von ... bis unter ... EGE ¹⁾ | Futterbaubetriebe (Weideviehbetriebe) | | | | | Ver |
|------------------------------------|--|---------------------------------------|-------------------------|-----------------------|---------------------------------------|----------------------|--------------|
| | | zusammen | davon spezialisiert auf | | | | zusammen |
| | | | Milcherzeugung | Rinderaufzucht, -mast | Milcherzeugung, Rinderaufzucht, -mast | Schafe, Pferde u. a. | |
| Nordrhein- | | | | | | | |
| nach Größenklassen der land | | | | | | | |
| 1 | unter 2 | 260 | 6 | 61 | 6 | 187 | 206 |
| 2 | 2 – 5 | 5 722 | 113 | 870 | 53 | 4 686 | 150 |
| 3 | 5 – 10 | 2 835 | 184 | 1 025 | 24 | 1 601 | 168 |
| 4 | 10 – 20 | 2 989 | 722 | 1 257 | 77 | 933 | 407 |
| 5 | 20 – 30 | 1 659 | 656 | 605 | 133 | 266 | 298 |
| 6 | 30 – 50 | 2 578 | 1 516 | 471 | 370 | 221 | 582 |
| 7 | 50 – 100 | 2 787 | 2 064 | 329 | 307 | 88 | 267 |
| 8 | 100 und mehr | 561 | 403 | 54 | 45 | 59 | 17 |
| 9 | Insgesamt | 19 391 | 5 664 | 4 671 | 1 014 | 8 041 | 2 094 |
| nach Größenklassen des | | | | | | | |
| 10 | unter 2 (unter 2 400 EUR) | 5 876 | - | 502 | - | 5 375 | 36 |
| 11 | 2 – 8 (2 400 – 9 600 EUR) | 4 350 | 141 | 2 012 | 55 | 2 141 | 173 |
| 12 | 8 – 16 (9 600 – 19 200 EUR) | 1 495 | 231 | 905 | 38 | 321 | 97 |
| 13 | 16 – 24 (19 200 – 28 800 EUR) | 826 | 327 | 374 | 31 | 95 | 84 |
| 14 | 24 – 32 (28 800 – 38 400 EUR) | 706 | 435 | 175 | 48 | 47 | 135 |
| 15 | 32 – 40 (38 400 – 48 000 EUR) | 697 | 429 | 142 | 97 | 29 | 118 |
| 16 | 40 – 60 (48 000 – 72 000 EUR) | 1 362 | 914 | 174 | 250 | 23 | 266 |
| 17 | 60 und mehr (72 000 EUR und mehr) | 4 079 | 3 185 | 387 | 494 | 12 | 1 186 |

1) europäische Größeneinheit – 2) einschließlich Hopfenbetriebe (daher nicht bei Dauerkulturen) – 3) einschließlich Baumschulen (daher nicht bei Dauerkulturen)

**nach betriebswirtschaftlicher Ausrichtung
insgesamt**

| Davon | | | | | | | | Lfd. Nr. |
|--|----------------------------|----------------------------|-------------------|---------------------|----------------------------|------------|--|-------------|
| Gartenbaubetriebe | | | | Dauerkulturbetriebe | | | | |
| zusammen ³⁾ | darunter spezialisiert auf | | | zusammen | darunter spezialisiert auf | | | |
| | Gemüse | Blumen und Zierpflanzen | Baumschulkulturen | | Weinbau | Obstbau | | |
| Westfalen | | | | | | | | |
| wirtschaftlich genutzten Fläche | | | | | | | | |
| 1 811 | 122 | 1 435 | 216 | 91 | . | 89 | | 1 |
| 696 | 109 | 388 | 187 | 127 | . | 55 | | 2 |
| 261 | 64 | 103 | 89 | 103 | . | 77 | | 3 |
| 192 | 72 | 59 | 55 | 81 | . | 53 | | 4 |
| 43 | 17 | 2 | 22 | 40 | . | 31 | | 5 |
| 58 | 30 | 5 | 21 | 32 | . | 21 | | 6 |
| 49 | 33 | 1 | 14 | 14 | . | 6 | | 7 |
| 14 | 7 | 1 | 6 | 3 | . | 1 | | 8 |
| 3 123 | 455 | 1 994 | 611 | 491 | 3 | 334 | | 9 |
| Standarddeckungsbeitrages | | | | | | | | |
| - | - | - | - | 120 | . | - | | 10 |
| 34 | 14 | 7 | 13 | 145 | . | 118 | | 11 |
| 258 | 31 | 136 | 88 | 67 | . | 62 | | 12 |
| 286 | 25 | 166 | 82 | 13 | . | 13 | | 13 |
| 170 | 25 | 113 | 31 | 9 | . | 9 | | 14 |
| 164 | 21 | 113 | 22 | 23 | . | 23 | | 15 |
| 361 | 41 | 196 | 112 | 16 | . | 14 | | 16 |
| 1 850 | 297 | 1 263 | 264 | 99 | . | 96 | | 17 |

| Davon | | | | | | | | | Lfd. Nr. |
|--|------------|---------------------------------|-----------------------------|-----------------------|--------------|----------------------------------|--------------------------|------------------------|-------------|
| edlungsbetriebe | | Pflanzenbau- verbundbetriebe | Viehhaltungsverbundbetriebe | | | Pflanzenbau-Viehhaltungsbetriebe | | | |
| darunter spezialisiert auf | | | zusammen | davon mit Ausrichtung | | zusammen | darunter mit Ausrichtung | | |
| Schweine | Geflügel | | | Weidevieh | Veredlung | | Ackerbau/ Weidevieh | Ackerbau/ Veredlung | |
| Westfalen | | | | | | | | | |
| landwirtschaftlich genutzten Fläche | | | | | | | | | |
| 116 | 67 | 26 | 30 | - | 30 | 19 | 2 | 9 | 1 |
| 89 | 61 | 249 | 296 | 108 | 189 | 975 | 715 | 241 | 2 |
| 112 | 56 | 127 | 224 | 83 | 142 | 1 277 | 660 | 579 | 3 |
| 283 | 98 | 242 | 450 | 235 | 214 | 1 635 | 677 | 898 | 4 |
| 258 | 38 | 139 | 446 | 232 | 214 | 911 | 380 | 521 | 5 |
| 530 | 30 | 130 | 853 | 429 | 424 | 1 915 | 670 | 1 237 | 6 |
| 223 | 35 | 123 | 729 | 360 | 369 | 2 421 | 709 | 1 700 | 7 |
| 8 | 8 | 74 | 71 | 41 | 30 | 576 | 168 | 405 | 8 |
| 1 619 | 391 | 1 110 | 3 100 | 1 488 | 1 612 | 9 729 | 3 981 | 5 590 | 9 |
| Standarddeckungsbeitrages | | | | | | | | | |
| 12 | - | 128 | 192 | 56 | 135 | 654 | 600 | 1 | 10 |
| 126 | 47 | 221 | 249 | 110 | 139 | 1 550 | 1 077 | 409 | 11 |
| 81 | 16 | 129 | 193 | 79 | 114 | 1 287 | 543 | 733 | 12 |
| 65 | 19 | 132 | 198 | 137 | 62 | 738 | 347 | 392 | 13 |
| 72 | 46 | 89 | 196 | 96 | 100 | 487 | 154 | 333 | 14 |
| 86 | 24 | 33 | 210 | 147 | 63 | 424 | 130 | 294 | 15 |
| 210 | 56 | 99 | 421 | 214 | 207 | 1 118 | 358 | 751 | 16 |
| 967 | 183 | 280 | 1 441 | 648 | 793 | 3 471 | 772 | 2 678 | 17 |

| Lfd. Nr. | Landwirtschaftlich genutzte Fläche von ... bis unter ... ha Standarddeckungsbeitrag von ... bis unter ... EGE ¹⁾ | Landwirtschaftliche Betriebe insgesamt | Ackerbaubetriebe | | | | |
|------------------------------------|--|--|------------------------|------------------------------------|-------------|--------------------------|------------|
| | | | zusammen ²⁾ | darunter spezialisiert auf | | | |
| | | | | Getreide, Ölsaaten, Eiweißpflanzen | Hackfrüchte | Getreide und Hackfrüchte | Feldgemüse |
| Regierungsbezirke | | | | | | | |
| nach Größenklassen der land | | | | | | | |
| 1 | unter 2 | 1 232 | 29 | - | - | - | 22 |
| 2 | 2 – 5 | 2 573 | 280 | 164 | 30 | - | 33 |
| 3 | 5 – 10 | 1 582 | 241 | 83 | 33 | 62 | 49 |
| 4 | 10 – 20 | 2 193 | 631 | 174 | 70 | 205 | 49 |
| 5 | 20 – 30 | 1 393 | 521 | 80 | 49 | 205 | 28 |
| 6 | 30 – 50 | 2 336 | 813 | 111 | 81 | 392 | 63 |
| 7 | 50 – 100 | 2 750 | 987 | 126 | 137 | 436 | 54 |
| 8 | 100 und mehr | 1 023 | 545 | 44 | 62 | 249 | 32 |
| 9 | Insgesamt | 15 081 | 4 047 | 781 | 461 | 1 549 | 330 |
| nach Größenklassen des | | | | | | | |
| 10 | unter 2 (unter 2 400 EUR) | 1 951 | 144 | 105 | - | - | - |
| 11 | 2 – 8 (2 400 – 9 600 EUR) | 2 292 | 319 | 200 | 23 | 45 | 11 |
| 12 | 8 – 16 (9 600 – 19 200 EUR) | 1 270 | 456 | 146 | 66 | 124 | 18 |
| 13 | 16 – 24 (19 200 – 28 800 EUR) | 943 | 425 | 103 | 35 | 198 | 9 |
| 14 | 24 – 32 (28 800 – 38 400 EUR) | 726 | 315 | 41 | 31 | 164 | 15 |
| 15 | 32 – 40 (38 400 – 48 000 EUR) | 849 | 386 | 59 | 17 | 205 | 11 |
| 16 | 40 – 60 (48 000 – 72 000 EUR) | 1 589 | 582 | 70 | 75 | 261 | 44 |
| 17 | 60 und mehr (72 000 EUR und mehr) | 5 461 | 1 420 | 57 | 215 | 552 | 223 |

| Lfd. Nr. | Landwirtschaftlich genutzte Fläche von ... bis unter ... ha Standarddeckungsbeitrag von ... bis unter ... EGE ¹⁾ | zusammen | Futterbaubetriebe (Weideviehbetriebe) | | | | Ver |
|------------------------------------|--|--------------|---------------------------------------|-------------------------|-----------------------|---------------------------------------|------------|
| | | | zusammen | davon spezialisiert auf | | | zusammen |
| | | | | Milcherzeugung | Rinderaufzucht, -mast | Milcherzeugung, Rinderaufzucht, -mast | |
| Regierungsbezirke | | | | | | | |
| nach Größenklassen der land | | | | | | | |
| 1 | unter 2 | 58 | - | 6 | - | 51 | 39 |
| 2 | 2 – 5 | 1 558 | 35 | 265 | 6 | 1 252 | 3 |
| 3 | 5 – 10 | 859 | 24 | 250 | - | 584 | 18 |
| 4 | 10 – 20 | 972 | 174 | 320 | 25 | 453 | 71 |
| 5 | 20 – 30 | 513 | 260 | 149 | 8 | 96 | 45 |
| 6 | 30 – 50 | 902 | 635 | 102 | 56 | 110 | 58 |
| 7 | 50 – 100 | 1 081 | 921 | 51 | 75 | 34 | 35 |
| 8 | 100 und mehr | 323 | 255 | 27 | 13 | 28 | - |
| 9 | Insgesamt | 6 267 | 2 304 | 1 171 | 183 | 2 608 | 269 |
| nach Größenklassen des | | | | | | | |
| 10 | unter 2 (unter 2 400 EUR) | 1 629 | - | 174 | - | 1 455 | - |
| 11 | 2 – 8 (2 400 – 9 600 EUR) | 1 519 | 35 | 549 | 14 | 921 | 14 |
| 12 | 8 – 16 (9 600 – 19 200 EUR) | 467 | 58 | 276 | - | 134 | 13 |
| 13 | 16 – 24 (19 200 – 28 800 EUR) | 165 | 81 | 36 | 6 | 42 | 22 |
| 14 | 24 – 32 (28 800 – 38 400 EUR) | 176 | 116 | 36 | 4 | 20 | 11 |
| 15 | 32 – 40 (38 400 – 48 000 EUR) | 254 | 169 | 22 | 42 | 20 | 8 |
| 16 | 40 – 60 (48 000 – 72 000 EUR) | 505 | 411 | 44 | 39 | 11 | 54 |
| 17 | 60 und mehr (72 000 EUR und mehr) | 1 552 | 1 435 | 34 | 77 | 6 | 147 |

**nach betriebswirtschaftlicher Ausrichtung
insgesamt**

| Davon | | | | | | | | Lfd. Nr. |
|--|----------------------------|----------------------------|-------------------|---------------------|----------------------------|------------|--|-------------|
| Gartenbaubetriebe | | | | Dauerkulturbetriebe | | | | |
| zusammen ³⁾ | darunter spezialisiert auf | | | zusammen | darunter spezialisiert auf | | | |
| | Gemüse | Blumen und Zierpflanzen | Baumschulkulturen | | Weinbau | Obstbau | | |
| Düsseldorf, Köln | | | | | | | | |
| wirtschaftlich genutzten Fläche | | | | | | | | |
| 1 027 | 88 | 812 | 100 | 47 | . | 47 | | 1 |
| 469 | 79 | 307 | 75 | 40 | . | 22 | | 2 |
| 172 | 41 | 88 | 40 | 69 | . | 55 | | 3 |
| 129 | 56 | 44 | 26 | 42 | . | 41 | | 4 |
| 14 | 8 | 2 | 3 | 31 | . | 31 | | 5 |
| 31 | 21 | 5 | 5 | 19 | . | 19 | | 6 |
| 32 | 22 | 1 | 9 | 9 | . | 5 | | 7 |
| 7 | 3 | 1 | 4 | - | . | - | | 8 |
| 1 883 | 318 | 1 261 | 261 | 257 | 3 | 219 | | 9 |
| Standarddeckungsbeitrages | | | | | | | | |
| - | - | - | - | 30 | . | - | | 10 |
| 24 | 9 | 7 | 8 | 71 | . | 67 | | 11 |
| 127 | 20 | 71 | 35 | 18 | . | 17 | | 12 |
| 149 | 17 | 80 | 41 | 10 | . | 10 | | 13 |
| 79 | 17 | 52 | 8 | 4 | . | 4 | | 14 |
| 97 | 13 | 68 | 11 | 20 | . | 20 | | 15 |
| 168 | 28 | 93 | 40 | 15 | . | 13 | | 16 |
| 1 239 | 213 | 890 | 118 | 91 | . | 90 | | 17 |

| Davon | | | | | | | | | Lfd. Nr. |
|--|-----------|---------------------------------|-----------------------------|-----------------------|------------|----------------------------------|--------------------------|------------------------|-------------|
| edlungsbetriebe | | Pflanzenbau- verbundbetriebe | Viehhaltungsverbundbetriebe | | | Pflanzenbau-Viehhaltungsbetriebe | | | |
| darunter spezialisiert auf | | | zusammen | davon mit Ausrichtung | | zusammen | darunter mit Ausrichtung | | |
| Schweine | Geflügel | | | Weidevieh | Veredlung | | Ackerbau/ Weidevieh | Ackerbau/ Veredlung | |
| Düsseldorf, Köln | | | | | | | | | |
| wirtschaftlich genutzten Fläche | | | | | | | | | |
| 17 | 21 | 18 | 12 | - | 12 | 4 | 2 | 2 | 1 |
| - | 3 | 39 | 88 | 17 | 71 | 94 | 53 | 24 | 2 |
| 12 | 6 | 22 | 51 | 13 | 38 | 150 | 101 | 49 | 3 |
| 39 | 32 | 44 | 44 | 25 | 19 | 260 | 197 | 45 | 4 |
| 37 | 8 | 17 | 41 | 25 | 17 | 209 | 166 | 42 | 5 |
| 48 | 9 | 32 | 75 | 52 | 22 | 406 | 306 | 100 | 6 |
| 16 | 17 | 46 | 72 | 37 | 36 | 487 | 341 | 134 | 7 |
| - | - | 30 | 9 | 3 | 6 | 108 | 86 | 19 | 8 |
| 169 | 98 | 248 | 392 | 172 | 220 | 1 719 | 1 252 | 415 | 9 |
| Standarddeckungsbeitrages | | | | | | | | | |
| - | - | 17 | 60 | 1 | 59 | 71 | 61 | - | 10 |
| - | 14 | 6 | 86 | 38 | 48 | 254 | 198 | 38 | 11 |
| 12 | 1 | - | 22 | 8 | 13 | 166 | 125 | 33 | 12 |
| 12 | 9 | 9 | 33 | 23 | 10 | 131 | 118 | 13 | 13 |
| - | 11 | 28 | 14 | 6 | 8 | 98 | 73 | 25 | 14 |
| 8 | - | 9 | 23 | 14 | 8 | 52 | 51 | 1 | 15 |
| 31 | 24 | 42 | 21 | 6 | 14 | 204 | 174 | 30 | 16 |
| 106 | 39 | 136 | 134 | 76 | 58 | 743 | 451 | 276 | 17 |

| Lfd. Nr. | Landwirtschaftlich genutzte Fläche von ... bis unter ... ha Standarddeckungsbeitrag von ... bis unter ... EGE ¹⁾ | Landwirtschaftliche Betriebe insgesamt | Ackerbaubetriebe | | | | |
|------------------------------------|--|--|------------------------|------------------------------------|-------------|--------------------------|------------|
| | | | zusammen ²⁾ | darunter spezialisiert auf | | | |
| | | | | Getreide, Ölsaaten, Eiweißpflanzen | Hackfrüchte | Getreide und Hackfrüchte | Feldgemüse |
| Regierungsbezirke | | | | | | | |
| nach Größenklassen der land | | | | | | | |
| 1 | unter 2 | 1 243 | 4 | - | - | - | 2 |
| 2 | 2 – 5 | 7 702 | 1 779 | 1 425 | 12 | 17 | 25 |
| 3 | 5 – 10 | 5 021 | 1 365 | 1 177 | - | 12 | 20 |
| 4 | 10 – 20 | 6 047 | 1 614 | 1 391 | 8 | 52 | 46 |
| 5 | 20 – 30 | 3 328 | 664 | 494 | 4 | 33 | 28 |
| 6 | 30 – 50 | 5 315 | 691 | 463 | 1 | 44 | 34 |
| 7 | 50 – 100 | 5 407 | 779 | 502 | 14 | 42 | 55 |
| 8 | 100 und mehr | 1 240 | 401 | 261 | - | 39 | 17 |
| 9 | Insgesamt | 35 302 | 7 297 | 5 712 | 40 | 240 | 226 |
| nach Größenklassen des | | | | | | | |
| 10 | unter 2 (unter 2 400 EUR) | 6 097 | 898 | 732 | - | - | - |
| 11 | 2 – 8 (2 400 – 9 600 EUR) | 7 433 | 2 686 | 2 326 | 12 | 38 | 3 |
| 12 | 8 – 16 (9 600 – 19 200 EUR) | 4 193 | 1 481 | 1 270 | 8 | 34 | 5 |
| 13 | 16 – 24 (19 200 – 28 800 EUR) | 2 312 | 552 | 433 | - | 49 | 9 |
| 14 | 24 – 32 (28 800 – 38 400 EUR) | 1 668 | 288 | 210 | 4 | 21 | 6 |
| 15 | 32 – 40 (38 400 – 48 000 EUR) | 1 437 | 231 | 185 | - | 19 | 9 |
| 16 | 40 – 60 (48 000 – 72 000 EUR) | 3 003 | 368 | 242 | 1 | 12 | 32 |
| 17 | 60 und mehr (72 000 EUR und mehr) | 9 158 | 793 | 314 | 14 | 67 | 162 |

| Lfd. Nr. | Landwirtschaftlich genutzte Fläche von ... bis unter ... ha Standarddeckungsbeitrag von ... bis unter ... EGE ¹⁾ | Futterbaubetriebe (Weideviehbetriebe) | | | | | Ver |
|------------------------------------|--|---------------------------------------|-------------------------|-----------------------|---------------------------------------|----------------------|--------------|
| | | zusammen | davon spezialisiert auf | | | | zusammen |
| | | | Milcherzeugung | Rinderaufzucht, -mast | Milcherzeugung, Rinderaufzucht, -mast | Schafe, Pferde u. a. | |
| Regierungsbezirke | | | | | | | |
| nach Größenklassen der land | | | | | | | |
| 1 | unter 2 | 202 | 6 | 55 | 6 | 135 | 168 |
| 2 | 2 – 5 | 4 163 | 78 | 604 | 47 | 3 434 | 146 |
| 3 | 5 – 10 | 1 976 | 160 | 775 | 24 | 1 017 | 150 |
| 4 | 10 – 20 | 2 017 | 547 | 937 | 52 | 480 | 335 |
| 5 | 20 – 30 | 1 146 | 396 | 456 | 125 | 169 | 253 |
| 6 | 30 – 50 | 1 676 | 881 | 369 | 314 | 112 | 524 |
| 7 | 50 – 100 | 1 706 | 1 143 | 278 | 231 | 54 | 232 |
| 8 | 100 und mehr | 238 | 148 | 26 | 31 | 31 | 17 |
| 9 | Insgesamt | 13 125 | 3 360 | 3 501 | 831 | 5 433 | 1 825 |
| nach Größenklassen des | | | | | | | |
| 10 | unter 2 (unter 2 400 EUR) | 4 247 | - | 328 | - | 3 919 | 36 |
| 11 | 2 – 8 (2 400 – 9 600 EUR) | 2 831 | 107 | 1 464 | 41 | 1 220 | 159 |
| 12 | 8 – 16 (9 600 – 19 200 EUR) | 1 028 | 174 | 629 | 38 | 187 | 84 |
| 13 | 16 – 24 (19 200 – 28 800 EUR) | 662 | 246 | 338 | 24 | 53 | 63 |
| 14 | 24 – 32 (28 800 – 38 400 EUR) | 529 | 320 | 139 | 44 | 27 | 124 |
| 15 | 32 – 40 (38 400 – 48 000 EUR) | 443 | 260 | 120 | 55 | 9 | 109 |
| 16 | 40 – 60 (48 000 – 72 000 EUR) | 857 | 503 | 130 | 211 | 12 | 211 |
| 17 | 60 und mehr (72 000 EUR und mehr) | 2 527 | 1 750 | 354 | 417 | 6 | 1 040 |

**nach betriebswirtschaftlicher Ausrichtung
insgesamt**

| Davon | | | | | | | | Lfd. Nr. |
|--|----------------------------|----------------------------|-------------------|---------------------|----------------------------|------------|--|-------------|
| Gartenbaubetriebe | | | | Dauerkulturbetriebe | | | | |
| zusammen ³⁾ | darunter spezialisiert auf | | | zusammen | darunter spezialisiert auf | | | |
| | Gemüse | Blumen und Zierpflanzen | Baumschulkulturen | | Weinbau | Obstbau | | |
| Münster, Detmold, Arnsberg | | | | | | | | |
| wirtschaftlich genutzten Fläche | | | | | | | | |
| 784 | 34 | 622 | 116 | 44 | – | 42 | | 1 |
| 226 | 30 | 80 | 112 | 87 | – | 33 | | 2 |
| 89 | 23 | 15 | 50 | 34 | – | 22 | | 3 |
| 63 | 16 | 15 | 29 | 39 | – | 12 | | 4 |
| 28 | 9 | – | 19 | 8 | – | – | | 5 |
| 27 | 9 | – | 16 | 13 | – | 3 | | 6 |
| 17 | 11 | – | 5 | 5 | – | 1 | | 7 |
| 7 | 4 | – | 2 | 3 | – | 1 | | 8 |
| 1 240 | 137 | 733 | 350 | 234 | – | 115 | | 9 |
| Standarddeckungsbeitrages | | | | | | | | |
| – | – | – | – | 90 | – | – | | 10 |
| 11 | 5 | – | 5 | 73 | – | 51 | | 11 |
| 131 | 11 | 65 | 53 | 49 | – | 45 | | 12 |
| 137 | 9 | 85 | 41 | 3 | – | 3 | | 13 |
| 91 | 8 | 61 | 22 | 5 | – | 5 | | 14 |
| 67 | 8 | 45 | 11 | 3 | – | 3 | | 15 |
| 193 | 13 | 104 | 72 | 1 | – | 1 | | 16 |
| 610 | 84 | 373 | 146 | 8 | – | 6 | | 17 |

| Davon | | | | | | | | | Lfd. Nr. |
|--|------------|---------------------------------|-----------------------------|-----------------------|--------------|----------------------------------|--------------------------|------------------------|-------------|
| edlungsbetriebe | | Pflanzenbau- verbundbetriebe | Viehhaltungsverbundbetriebe | | | Pflanzenbau-Viehhaltungsbetriebe | | | |
| darunter spezialisiert auf | | | zusammen | davon mit Ausrichtung | | zusammen | darunter mit Ausrichtung | | |
| Schweine | Geflügel | | | Weidevieh | Veredlung | | Ackerbau/ Weidevieh | Ackerbau/ Veredlung | |
| Münster, Detmold, Arnsberg | | | | | | | | | |
| wirtschaftlich genutzten Fläche | | | | | | | | | |
| 99 | 46 | 8 | 18 | – | 18 | 15 | – | 7 | 1 |
| 89 | 57 | 210 | 208 | 90 | 118 | 881 | 662 | 218 | 2 |
| 100 | 50 | 105 | 173 | 69 | 104 | 1 127 | 560 | 530 | 3 |
| 244 | 66 | 198 | 406 | 210 | 196 | 1 375 | 480 | 853 | 4 |
| 221 | 30 | 123 | 405 | 207 | 197 | 702 | 214 | 479 | 5 |
| 482 | 20 | 98 | 778 | 377 | 402 | 1 508 | 364 | 1 137 | 6 |
| 207 | 17 | 77 | 657 | 323 | 334 | 1 934 | 368 | 1 565 | 7 |
| 8 | 8 | 44 | 62 | 38 | 24 | 468 | 82 | 385 | 8 |
| 1 450 | 294 | 862 | 2 708 | 1 315 | 1 392 | 8 010 | 2 729 | 5 175 | 9 |
| Standarddeckungsbeitrages | | | | | | | | | |
| 12 | – | 111 | 131 | 55 | 76 | 584 | 539 | 1 | 10 |
| 126 | 34 | 215 | 163 | 72 | 91 | 1 295 | 879 | 371 | 11 |
| 68 | 15 | 129 | 172 | 71 | 101 | 1 120 | 418 | 700 | 12 |
| 53 | 9 | 122 | 165 | 114 | 51 | 607 | 229 | 379 | 13 |
| 72 | 35 | 60 | 181 | 90 | 91 | 389 | 81 | 308 | 14 |
| 77 | 24 | 24 | 187 | 133 | 55 | 372 | 79 | 293 | 15 |
| 179 | 33 | 58 | 401 | 208 | 193 | 914 | 184 | 721 | 16 |
| 861 | 145 | 144 | 1 307 | 572 | 735 | 2 728 | 321 | 2 402 | 17 |

Noch: 101 R Landwirtschaftliche Betriebe 2005
101.2 Landwirtschaftlich

| Lfd. Nr. | Landwirtschaftlich genutzte Fläche von ... bis unter ... ha Standarddeckungsbeitrag von ... bis unter ... EGE ¹⁾ | Landwirtschaftliche Betriebe insgesamt | Ackerbaubetriebe | | | | |
|------------------------------------|--|--|------------------------|------------------------------------|---------------|--------------------------|---------------|
| | | | zusammen ²⁾ | darunter spezialisiert auf | | | |
| | | | | Getreide, Ölsaaten, Eiweißpflanzen | Hackfrüchte | Getreide und Hackfrüchte | Feldgemüse |
| Nordrhein- | | | | | | | |
| nach Größenklassen der land | | | | | | | |
| 1 | unter 2 | 1 899 | 35 | - | - | - | 25 |
| 2 | 2 – 5 | 32 879 | 6 818 | 5 224 | 161 | 35 | 192 |
| 3 | 5 – 10 | 48 089 | 12 045 | 9 356 | 272 | 581 | 498 |
| 4 | 10 – 20 | 123 058 | 33 197 | 22 964 | 1 157 | 3 887 | 1 501 |
| 5 | 20 – 30 | 117 672 | 29 367 | 14 369 | 1 255 | 5 854 | 1 378 |
| 6 | 30 – 50 | 299 099 | 57 581 | 21 825 | 3 241 | 16 502 | 3 720 |
| 7 | 50 – 100 | 563 044 | 124 194 | 43 688 | 11 357 | 33 412 | 7 356 |
| 8 | 100 und mehr | 338 011 | 159 743 | 55 562 | 9 509 | 46 654 | 8 489 |
| 9 | Insgesamt | 1 523 751 | 422 979 | 172 988 | 26 952 | 106 925 | 23 158 |
| nach Größenklassen des | | | | | | | |
| 10 | unter 2 (unter 2 400 EUR) | 28 442 | 2 950 | 2 292 | - | - | - |
| 11 | 2 – 8 (2 400 – 9 600 EUR) | 85 494 | 21 625 | 18 612 | 135 | 612 | 16 |
| 12 | 8 – 16 (9 600 – 19 200 EUR) | 88 410 | 33 440 | 25 779 | 745 | 2 017 | 48 |
| 13 | 16 – 24 (19 200 – 28 800 EUR) | 69 800 | 26 427 | 16 944 | 537 | 5 163 | 61 |
| 14 | 24 – 32 (28 800 – 38 400 EUR) | 61 550 | 21 167 | 11 156 | 882 | 5 339 | 90 |
| 15 | 32 – 40 (38 400 – 48 000 EUR) | 70 411 | 26 711 | 13 540 | 383 | 8 410 | 141 |
| 16 | 40 – 60 (48 000 – 72 000 EUR) | 172 449 | 51 018 | 23 609 | 2 732 | 13 570 | 840 |
| 17 | 60 und mehr (72 000 EUR und mehr) | 947 195 | 239 641 | 61 057 | 21 538 | 71 815 | 21 962 |

| Lfd. Nr. | Landwirtschaftlich genutzte Fläche von ... bis unter ... ha Standarddeckungsbeitrag von ... bis unter ... EGE ¹⁾ | zusammen | Futterbaubetriebe (Weideviehbetriebe) | | | | Ver |
|------------------------------------|--|----------------|---------------------------------------|-------------------------|-----------------------|---------------------------------------|---------------|
| | | | zusammen | davon spezialisiert auf | | | zusammen |
| | | | | Milcherzeugung | Rinderaufzucht, -mast | Milcherzeugung, Rinderaufzucht, -mast | |
| Nordrhein- | | | | | | | |
| nach Größenklassen der land | | | | | | | |
| 1 | unter 2 | 259 | - | 51 | 5 | 203 | 109 |
| 2 | 2 – 5 | 18 147 | 377 | 3 140 | 201 | 14 430 | 443 |
| 3 | 5 – 10 | 20 168 | 1 417 | 7 573 | 190 | 10 988 | 1 235 |
| 4 | 10 – 20 | 44 808 | 11 654 | 18 373 | 1 315 | 13 466 | 5 954 |
| 5 | 20 – 30 | 41 052 | 16 522 | 14 906 | 3 444 | 6 180 | 7 428 |
| 6 | 30 – 50 | 99 479 | 59 182 | 18 026 | 14 147 | 8 124 | 22 908 |
| 7 | 50 – 100 | 192 306 | 144 475 | 21 615 | 20 600 | 5 617 | 17 603 |
| 8 | 100 und mehr | 78 942 | 53 288 | 7 525 | 5 662 | 12 467 | 2 041 |
| 9 | Insgesamt | 495 160 | 286 915 | 91 208 | 45 563 | 71 475 | 57 721 |
| nach Größenklassen des | | | | | | | |
| 10 | unter 2 (unter 2 400 EUR) | 21 361 | - | 2 165 | - | 19 196 | 11 |
| 11 | 2 – 8 (2 400 – 9 600 EUR) | 46 312 | 612 | 20 970 | 327 | 24 404 | 373 |
| 12 | 8 – 16 (9 600 – 19 200 EUR) | 30 395 | 2 854 | 17 565 | 481 | 9 495 | 506 |
| 13 | 16 – 24 (19 200 – 28 800 EUR) | 19 215 | 5 425 | 8 960 | 378 | 4 452 | 736 |
| 14 | 24 – 32 (28 800 – 38 400 EUR) | 19 889 | 10 129 | 5 026 | 1 394 | 3 340 | 1 474 |
| 15 | 32 – 40 (38 400 – 48 000 EUR) | 21 942 | 12 013 | 5 652 | 2 872 | 1 405 | 1 529 |
| 16 | 40 – 60 (48 000 – 72 000 EUR) | 53 378 | 33 862 | 7 079 | 9 136 | 3 302 | 5 161 |
| 17 | 60 und mehr (72 000 EUR und mehr) | 282 668 | 222 020 | 23 791 | 30 975 | 5 881 | 47 932 |

**nach betriebswirtschaftlicher Ausrichtung
genutzte Fläche in ha**

| Davon | | | | | | | Lfd. Nr. |
|--|----------------------------|----------------------------|-------------------|---------------------|----------------------------|--------------|-------------|
| Gartenbaubetriebe | | | | Dauerkulturbetriebe | | | |
| zusammen ³⁾ | darunter spezialisiert auf | | | zusammen | darunter spezialisiert auf | | |
| | Gemüse | Blumen und Zierpflanzen | Baumschulkulturen | | Weinbau | Obstbau | |
| Westfalen | | | | | | | |
| wirtschaftlich genutzten Fläche | | | | | | | |
| 1 310 | 110 | 949 | 217 | 94 | . | 90 | 1 |
| 2 138 | 339 | 1 192 | 570 | 322 | . | 162 | 2 |
| 1 811 | 428 | 695 | 651 | 719 | . | 533 | 3 |
| 2 740 | 1 074 | 798 | 797 | 1 083 | . | 738 | 4 |
| 977 | 403 | . | 496 | 1 031 | . | 806 | 5 |
| 2 128 | 1 129 | 169 | 785 | 1 281 | . | 816 | 6 |
| 3 242 | 2 320 | . | 839 | 1 030 | . | . | 7 |
| 2 862 | 1 224 | . | 1 165 | 432 | . | . | 8 |
| 17 208 | 7 027 | 4 278 | 5 519 | 5 990 | 18 | 3 756 | 9 |
| Standarddeckungsbeitrages | | | | | | | |
| - | - | - | - | 637 | . | - | 10 |
| 32 | 15 | 1 | 16 | 1 626 | . | 373 | 11 |
| 136 | 31 | 28 | 76 | 509 | . | 217 | 12 |
| 205 | 33 | 51 | 112 | 64 | . | 64 | 13 |
| 133 | 49 | 36 | 45 | 53 | . | 53 | 14 |
| 247 | 67 | 98 | 49 | 320 | . | 320 | 15 |
| 647 | 149 | 119 | 352 | 113 | . | 97 | 16 |
| 15 808 | 6 683 | 3 944 | 4 869 | 2 668 | . | 2 632 | 17 |

| Davon | | | | | | | | | Lfd. Nr. |
|--|--------------|---------------------------------|-----------------------------|-----------------------|---------------|----------------------------------|--------------------------|------------------------|-------------|
| edlungsbetriebe | | Pflanzenbau- verbundbetriebe | Viehhaltungsverbundbetriebe | | | Pflanzenbau-Viehhaltungsbetriebe | | | |
| darunter spezialisiert auf | | | zusammen | davon mit Ausrichtung | | zusammen | darunter mit Ausrichtung | | |
| Schweine | Geflügel | | | Weidevieh | Veredlung | | Ackerbau/ Weidevieh | Ackerbau/ Veredlung | |
| Westfalen | | | | | | | | | |
| wirtschaftlich genutzten Fläche | | | | | | | | | |
| 67 | 35 | 24 | 43 | - | 43 | 25 | . | 12 | 1 |
| 256 | 187 | 804 | 1 015 | 359 | 656 | 3 192 | . | 822 | 2 |
| 773 | 462 | 902 | 1 748 | 721 | 1 028 | 9 460 | 4 766 | 4 440 | 3 |
| 4 262 | 1 334 | 3 661 | 7 019 | 3 603 | 3 416 | 24 596 | 10 317 | 13 381 | 4 |
| 6 453 | 919 | 3 573 | 11 384 | 5 858 | 5 526 | 22 860 | 9 401 | 13 226 | 5 |
| 20 872 | 1 152 | 5 238 | 33 905 | 16 988 | 16 917 | 76 579 | 26 129 | 50 190 | 6 |
| 14 726 | 2 280 | 8 548 | 50 107 | 24 978 | 25 128 | 166 015 | 48 226 | 116 980 | 7 |
| 1 012 | 920 | 9 524 | 8 884 | 5 257 | 3 627 | 75 582 | 22 883 | 52 397 | 8 |
| 48 421 | 7 289 | 32 276 | 114 106 | 57 764 | 56 342 | 378 310 | 124 003 | 251 447 | 9 |
| Standarddeckungsbeitrages | | | | | | | | | |
| 4 | - | 383 | 584 | 179 | 405 | 2 515 | 2 002 | . | 10 |
| 289 | 84 | 1 341 | 1 569 | 822 | 746 | 12 617 | 9 784 | . | 11 |
| 369 | 137 | 1 998 | 2 153 | 971 | 1 182 | 19 273 | 11 879 | 7 289 | 12 |
| 520 | 216 | 3 040 | 3 125 | 2 318 | 807 | 16 988 | 10 690 | 6 297 | 13 |
| 775 | 478 | 1 924 | 3 973 | 2 260 | 1 713 | 12 938 | 5 870 | 7 068 | 14 |
| 1 314 | 93 | 853 | 5 261 | 3 794 | 1 467 | 13 549 | 5 365 | 8 184 | 15 |
| 4 248 | 913 | 3 583 | 14 087 | 7 705 | 6 382 | 44 463 | 15 962 | 28 344 | 16 |
| 40 902 | 5 368 | 19 156 | 83 355 | 39 715 | 43 640 | 255 967 | 62 451 | 192 319 | 17 |

Noch: 101 R Landwirtschaftliche Betriebe 2005
Noch: 101.2 Landwirtschaftlich

| Lfd. Nr. | Landwirtschaftlich genutzte Fläche von ... bis unter ... ha Standarddeckungsbeitrag von ... bis unter ... EGE ¹⁾ | Landwirtschaftliche Betriebe insgesamt | Ackerbaubetriebe | | | | |
|------------------------------------|--|--|------------------------|------------------------------------|---------------|--------------------------|---------------|
| | | | zusammen ²⁾ | darunter spezialisiert auf | | | |
| | | | | Getreide, Ölsaaten, Eiweißpflanzen | Hackfrüchte | Getreide und Hackfrüchte | Feldgemüse |
| Regierungsbezirke | | | | | | | |
| nach Größenklassen der land | | | | | | | |
| 1 | unter 2 | 986 | 29 | - | - | - | . |
| 2 | 2 – 5 | 8 225 | 960 | 532 | 130 | - | . |
| 3 | 5 – 10 | 11 174 | 1 766 | 532 | 272 | 508 | 364 |
| 4 | 10 – 20 | 33 232 | 9 417 | 2 512 | 1 030 | 3 111 | 756 |
| 5 | 20 – 30 | 34 480 | 12 955 | 2 064 | . | 5 088 | 689 |
| 6 | 30 – 50 | 91 498 | 31 661 | 4 320 | . | 14 886 | 2 404 |
| 7 | 50 – 100 | 192 761 | 69 752 | 9 036 | 10 339 | 30 235 | 3 870 |
| 8 | 100 und mehr | 153 817 | 90 220 | 8 819 | 9 509 | 39 308 | 5 186 |
| 9 | Insgesamt | 526 172 | 216 759 | 27 815 | 25 652 | 93 136 | 13 398 |
| nach Größenklassen des | | | | | | | |
| 10 | unter 2 (unter 2 400 EUR) | 7 188 | 404 | 290 | - | - | - |
| 11 | 2 – 8 (2 400 – 9 600 EUR) | 23 006 | 2 319 | 1 514 | 105 | 358 | 10 |
| 12 | 8 – 16 (9 600 – 19 200 EUR) | 20 432 | 6 369 | 2 541 | 619 | 1 529 | 33 |
| 13 | 16 – 24 (19 200 – 28 800 EUR) | 20 006 | 9 661 | 3 133 | 537 | 4 030 | 29 |
| 14 | 24 – 32 (28 800 – 38 400 EUR) | 19 823 | 9 209 | 1 735 | 797 | 4 741 | 59 |
| 15 | 32 – 40 (38 400 – 48 000 EUR) | 27 362 | 14 770 | 3 241 | 383 | 7 551 | 85 |
| 16 | 40 – 60 (48 000 – 72 000 EUR) | 59 372 | 27 464 | 5 400 | . | 12 878 | 365 |
| 17 | 60 und mehr (72 000 EUR und mehr) | 348 982 | 146 563 | 9 962 | . | 62 048 | 12 816 |

| Lfd. Nr. | Landwirtschaftlich genutzte Fläche von ... bis unter ... ha Standarddeckungsbeitrag von ... bis unter ... EGE ¹⁾ | zusammen | Futterbaubetriebe (Weideviehbetriebe) | | | | Ver |
|------------------------------------|--|----------------|---------------------------------------|-------------------------|-----------------------|---------------------------------------|--------------|
| | | | zusammen | davon spezialisiert auf | | | zusammen |
| | | | | Milcherzeugung | Rinderaufzucht, -mast | Milcherzeugung, Rinderaufzucht, -mast | |
| Regierungsbezirke | | | | | | | |
| nach Größenklassen der land | | | | | | | |
| 1 | unter 2 | 58 | - | 11 | - | 47 | 13 |
| 2 | 2 – 5 | 4 925 | 96 | 879 | 28 | 3 923 | 8 |
| 3 | 5 – 10 | 6 049 | 182 | 1 801 | - | 4 066 | 150 |
| 4 | 10 – 20 | 14 813 | 2 910 | 4 852 | 482 | 6 569 | 1 037 |
| 5 | 20 – 30 | 12 600 | 6 562 | 3 593 | 206 | 2 238 | 1 086 |
| 6 | 30 – 50 | 34 834 | 24 817 | 3 903 | 2 188 | 3 926 | 2 147 |
| 7 | 50 – 100 | 76 848 | 66 291 | 3 393 | 4 881 | 2 282 | 2 183 |
| 8 | 100 und mehr | 43 537 | 33 180 | 4 285 | 1 555 | 4 517 | - |
| 9 | Insgesamt | 193 664 | 134 038 | 22 718 | 9 339 | 27 568 | 6 624 |
| nach Größenklassen des | | | | | | | |
| 10 | unter 2 (unter 2 400 EUR) | 5 993 | - | 598 | - | 5 396 | - |
| 11 | 2 – 8 (2 400 – 9 600 EUR) | 17 177 | 96 | 6 059 | 193 | 10 828 | 8 |
| 12 | 8 – 16 (9 600 – 19 200 EUR) | 10 453 | 724 | 5 611 | - | 4 118 | 17 |
| 13 | 16 – 24 (19 200 – 28 800 EUR) | 5 277 | 1 580 | 1 412 | 187 | 2 098 | 220 |
| 14 | 24 – 32 (28 800 – 38 400 EUR) | 6 248 | 3 033 | 1 424 | 256 | 1 536 | 153 |
| 15 | 32 – 40 (38 400 – 48 000 EUR) | 9 317 | 5 312 | 1 737 | 1 487 | 781 | 89 |
| 16 | 40 – 60 (48 000 – 72 000 EUR) | 20 622 | 15 510 | 2 067 | 1 644 | 1 401 | 1 150 |
| 17 | 60 und mehr (72 000 EUR und mehr) | 118 577 | 107 784 | 3 809 | 5 572 | 1 412 | 4 986 |

**nach betriebswirtschaftlicher Ausrichtung
genutzte Fläche in ha**

| Davon | | | | | | | | Lfd. Nr. |
|--|----------------------------|----------------------------|-------------------|---------------------|----------------------------|--------------|--|-------------|
| Gartenbaubetriebe | | | | Dauerkulturbetriebe | | | | |
| zusammen ³⁾ | darunter spezialisiert auf | | | zusammen | darunter spezialisiert auf | | | |
| | Gemüse | Blumen und Zierpflanzen | Baumschulkulturen | | Weinbau | Obstbau | | |
| Düsseldorf, Köln | | | | | | | | |
| wirtschaftlich genutzten Fläche | | | | | | | | |
| 801 | 87 | 594 | 96 | 52 | . | 52 | | 1 |
| 1 453 | 245 | 949 | 234 | 109 | . | 68 | | 2 |
| 1 189 | 274 | 598 | 286 | 471 | . | 368 | | 3 |
| 1 852 | 841 | 603 | 367 | 606 | . | 595 | | 4 |
| 337 | 192 | . | 67 | 806 | . | 806 | | 5 |
| 1 121 | 761 | 169 | 191 | 738 | . | . | | 6 |
| 2 094 | 1 495 | . | . | 583 | . | . | | 7 |
| 1 310 | 387 | . | . | - | . | - | | 8 |
| 10 157 | 4 281 | 3 388 | 2 341 | 3 365 | 18 | 2 977 | | 9 |
| Standarddeckungsbeitrages | | | | | | | | |
| - | - | - | - | 125 | . | - | | 10 |
| 17 | 9 | 1 | 7 | 460 | . | 227 | | 11 |
| 60 | 18 | 13 | 28 | 33 | . | 31 | | 12 |
| 106 | 24 | 31 | 43 | 41 | . | 41 | | 13 |
| 63 | 31 | 18 | 11 | 17 | . | 17 | | 14 |
| . | 31 | 62 | 24 | . | . | . | | 15 |
| . | 94 | 67 | 122 | . | . | . | | 16 |
| 9 467 | 4 074 | 3 196 | 2 105 | 2 283 | . | 2 272 | | 17 |

| Davon | | | | | | | | | Lfd. Nr. |
|--|--------------|---------------------------------|-----------------------------|-----------------------|--------------|----------------------------------|--------------------------|------------------------|-------------|
| edlungsbetriebe | | Pflanzenbau- verbundbetriebe | Viehhaltungsverbundbetriebe | | | Pflanzenbau-Viehhaltungsbetriebe | | | |
| darunter spezialisiert auf | | | zusammen | davon mit Ausrichtung | | zusammen | darunter mit Ausrichtung | | |
| Schweine | Geflügel | | | Weidevieh | Veredlung | | Ackerbau/ Weidevieh | Ackerbau/ Veredlung | |
| Düsseldorf, Köln | | | | | | | | | |
| wirtschaftlich genutzten Fläche | | | | | | | | | |
| 6 | 7 | 17 | 11 | - | 11 | 5 | . | . | 1 |
| - | 8 | 154 | 294 | 65 | 228 | 321 | . | . | 2 |
| 104 | 46 | 167 | 352 | 115 | 237 | 1 031 | 699 | 332 | 3 |
| 593 | 444 | 726 | 727 | 370 | 357 | 4 054 | 3 066 | 730 | 4 |
| 894 | 191 | 427 | 1 057 | 669 | 388 | 5 213 | 4 100 | 1 089 | 5 |
| 1 763 | 352 | 1 255 | 3 079 | 2 165 | 914 | 16 663 | 12 424 | 4 239 | 6 |
| 1 029 | 1 070 | 3 212 | 5 208 | 2 660 | 2 548 | 32 882 | 23 180 | 8 981 | 7 |
| - | - | 3 555 | 989 | 342 | 647 | 14 205 | 11 248 | 2 654 | 8 |
| 4 389 | 2 119 | 9 513 | 11 716 | 6 386 | 5 330 | 74 375 | 54 884 | 18 099 | 9 |
| Standarddeckungsbeitrages | | | | | | | | | |
| - | - | 84 | 166 | . | . | 415 | 240 | - | 10 |
| - | 8 | 16 | 513 | . | . | 2 497 | 2 247 | . | 11 |
| . | . | - | 214 | 109 | 105 | 3 286 | 2 959 | 244 | 12 |
| . | . | 19 | 923 | 730 | 194 | 3 758 | 3 649 | 110 | 13 |
| - | 153 | 423 | 375 | 197 | 178 | 3 335 | 2 901 | 434 | 14 |
| 89 | - | 60 | 624 | 415 | 209 | 2 052 | . | . | 15 |
| 604 | 545 | 996 | 664 | 273 | 391 | 8 078 | . | 886 | 16 |
| 3 586 | 1 285 | 7 915 | 8 237 | 4 355 | 3 882 | 50 954 | 33 664 | 16 242 | 17 |

Noch: **101 R Landwirtschaftliche Betriebe 2005**
 Noch: **101.2 Landwirtschaftlich**

| Lfd. Nr. | Landwirtschaftlich genutzte Fläche von ... bis unter ... ha Standarddeckungsbeitrag von ... bis unter ... EGE ¹⁾ | Landwirtschaftliche Betriebe insgesamt | Ackerbaubetriebe | | | | |
|------------------------------------|--|--|------------------------|------------------------------------|--------------|--------------------------|--------------|
| | | | zusammen ²⁾ | darunter spezialisiert auf | | | |
| | | | | Getreide, Ölsaaten, Eiweißpflanzen | Hackfrüchte | Getreide und Hackfrüchte | Feldgemüse |
| Regierungsbezirke | | | | | | | |
| nach Größenklassen der land | | | | | | | |
| 1 | unter 2 | 913 | 6 | - | - | - | . |
| 2 | 2 – 5 | 24 654 | 5 858 | 4 692 | 31 | 35 | . |
| 3 | 5 – 10 | 36 915 | 10 279 | 8 824 | - | 73 | 134 |
| 4 | 10 – 20 | 89 826 | 23 780 | 20 452 | 126 | 776 | 745 |
| 5 | 20 – 30 | 83 192 | 16 412 | 12 306 | . | 766 | 689 |
| 6 | 30 – 50 | 207 601 | 25 920 | 17 505 | . | 1 616 | 1 316 |
| 7 | 50 – 100 | 370 283 | 54 442 | 34 652 | 1 019 | 3 178 | 3 486 |
| 8 | 100 und mehr | 184 194 | 69 523 | 46 743 | - | 7 346 | 3 303 |
| 9 | Insgesamt | 997 579 | 206 220 | 145 173 | 1 300 | 13 790 | 9 760 |
| nach Größenklassen des | | | | | | | |
| 10 | unter 2 (unter 2 400 EUR) | 21 254 | 2 546 | 2 002 | - | - | - |
| 11 | 2 – 8 (2 400 – 9 600 EUR) | 62 488 | 19 306 | 17 098 | 31 | 253 | 6 |
| 12 | 8 – 16 (9 600 – 19 200 EUR) | 67 977 | 27 071 | 23 238 | 126 | 488 | 15 |
| 13 | 16 – 24 (19 200 – 28 800 EUR) | 49 794 | 16 767 | 13 811 | - | 1 132 | 32 |
| 14 | 24 – 32 (28 800 – 38 400 EUR) | 41 727 | 11 958 | 9 421 | 85 | 598 | 30 |
| 15 | 32 – 40 (38 400 – 48 000 EUR) | 43 050 | 11 941 | 10 299 | - | 860 | 56 |
| 16 | 40 – 60 (48 000 – 72 000 EUR) | 113 077 | 23 555 | 18 209 | . | 691 | 475 |
| 17 | 60 und mehr (72 000 EUR und mehr) | 598 213 | 93 078 | 51 095 | . | 9 767 | 9 146 |

| Lfd. Nr. | Landwirtschaftlich genutzte Fläche von ... bis unter ... ha Standarddeckungsbeitrag von ... bis unter ... EGE ¹⁾ | Futterbaubetriebe (Weideviehbetriebe) | | | | | Ver |
|------------------------------------|--|---------------------------------------|-------------------------|-----------------------|---------------------------------------|----------------------|---------------|
| | | zusammen | davon spezialisiert auf | | | | zusammen |
| | | | Milcherzeugung | Rinderaufzucht, -mast | Milcherzeugung, Rinderaufzucht, -mast | Schafe, Pferde u. a. | |
| Regierungsbezirke | | | | | | | |
| nach Größenklassen der land | | | | | | | |
| 1 | unter 2 | 200 | - | 40 | 5 | 155 | 96 |
| 2 | 2 – 5 | 13 222 | 281 | 2 261 | 173 | 10 507 | 435 |
| 3 | 5 – 10 | 14 119 | 1 235 | 5 771 | 190 | 6 923 | 1 085 |
| 4 | 10 – 20 | 29 995 | 8 744 | 13 521 | 832 | 6 897 | 4 917 |
| 5 | 20 – 30 | 28 452 | 9 960 | 11 312 | 3 238 | 3 942 | 6 343 |
| 6 | 30 – 50 | 64 645 | 34 365 | 14 123 | 11 959 | 4 199 | 20 761 |
| 7 | 50 – 100 | 115 458 | 78 183 | 18 222 | 15 719 | 3 334 | 15 420 |
| 8 | 100 und mehr | 35 405 | 20 108 | 3 241 | 4 107 | 7 950 | 2 041 |
| 9 | Insgesamt | 301 496 | 152 876 | 68 491 | 36 223 | 43 907 | 51 098 |
| nach Größenklassen des | | | | | | | |
| 10 | unter 2 (unter 2 400 EUR) | 15 368 | - | 1 567 | - | 13 801 | 11 |
| 11 | 2 – 8 (2 400 – 9 600 EUR) | 29 136 | 515 | 14 911 | 134 | 13 576 | 364 |
| 12 | 8 – 16 (9 600 – 19 200 EUR) | 19 942 | 2 130 | 11 954 | 481 | 5 378 | 489 |
| 13 | 16 – 24 (19 200 – 28 800 EUR) | 13 938 | 3 845 | 7 548 | 190 | 2 354 | 516 |
| 14 | 24 – 32 (28 800 – 38 400 EUR) | 13 641 | 7 096 | 3 603 | 1 138 | 1 804 | 1 321 |
| 15 | 32 – 40 (38 400 – 48 000 EUR) | 12 625 | 6 701 | 3 914 | 1 385 | 624 | 1 440 |
| 16 | 40 – 60 (48 000 – 72 000 EUR) | 32 756 | 18 352 | 5 011 | 7 492 | 1 901 | 4 011 |
| 17 | 60 und mehr (72 000 EUR und mehr) | 164 091 | 114 236 | 19 982 | 25 403 | 4 469 | 42 946 |

**nach betriebswirtschaftlicher Ausrichtung
genutzte Fläche in ha**

| Davon | | | | | | | | Lfd. Nr. |
|--|----------------------------|----------------------------|-------------------|---------------------|----------------------------|------------|----------|-------------|
| Gartenbaubetriebe | | | | Dauerkulturbetriebe | | | | |
| zusammen ³⁾ | darunter spezialisiert auf | | | zusammen | darunter spezialisiert auf | | | |
| | Gemüse | Blumen und Zierpflanzen | Baumschulkulturen | | Weinbau | Obstbau | | |
| Münster, Detmold, Arnsberg | | | | | | | | |
| wirtschaftlich genutzten Fläche | | | | | | | | |
| 509 | 24 | 354 | 121 | 42 | - | 38 | 1 | |
| 685 | 93 | 242 | 335 | 213 | - | 93 | 2 | |
| 622 | 154 | 97 | 365 | 248 | - | 165 | 3 | |
| 888 | 234 | 195 | 430 | 476 | - | 143 | 4 | |
| 640 | 211 | - | 429 | 226 | - | - | 5 | |
| 1 007 | 368 | - | 593 | 543 | - | . | 6 | |
| 1 149 | 826 | - | . | 447 | - | . | 7 | |
| 1 552 | 837 | - | . | 432 | - | . | 8 | |
| 7 051 | 2 746 | 889 | 3 178 | 2 626 | - | 779 | 9 | |
| Standarddeckungsbeitrages | | | | | | | | |
| - | - | - | - | 512 | - | - | 10 | |
| 16 | 6 | - | 10 | 1 166 | - | 146 | 11 | |
| 76 | 13 | 15 | 47 | 475 | - | 186 | 12 | |
| 99 | 9 | 21 | 69 | 23 | - | 23 | 13 | |
| 70 | 18 | 18 | 34 | 36 | - | 36 | 14 | |
| . | 36 | 36 | 25 | . | - | . | 15 | |
| . | 55 | 52 | 230 | . | - | . | 16 | |
| 6 341 | 2 609 | 748 | 2 764 | 385 | - | 360 | 17 | |

| Davon | | | | | | | | | Lfd. Nr. |
|--|--------------|---------------------------------|-----------------------------|-----------------------|---------------|----------------------------------|--------------------------|------------------------|-------------|
| edlungsbetriebe | | Pflanzenbau- verbundbetriebe | Viehhaltungsverbundbetriebe | | | Pflanzenbau-Viehhaltungsbetriebe | | | |
| darunter spezialisiert auf | | | zusammen | davon mit Ausrichtung | | zusammen | darunter mit Ausrichtung | | |
| Schweine | Geflügel | | | Weidevieh | Veredlung | | Ackerbau/ Weidevieh | Ackerbau/ Veredlung | |
| Münster, Detmold, Arnsberg | | | | | | | | | |
| wirtschaftlich genutzten Fläche | | | | | | | | | |
| 61 | 28 | 7 | 33 | - | 33 | 20 | - | . | 1 |
| 256 | 179 | 651 | 721 | 293 | 428 | 2 870 | 2 114 | . | 2 |
| 670 | 416 | 735 | 1 397 | 606 | 790 | 8 429 | 4 067 | 4 108 | 3 |
| 3 669 | 890 | 2 935 | 6 292 | 3 233 | 3 059 | 20 543 | 7 251 | 12 651 | 4 |
| 5 559 | 728 | 3 146 | 10 327 | 5 188 | 5 138 | 17 647 | 5 301 | 12 136 | 5 |
| 19 109 | 800 | 3 983 | 30 826 | 14 824 | 16 003 | 59 916 | 13 705 | 45 951 | 6 |
| 13 697 | 1 211 | 5 337 | 44 899 | 22 318 | 22 581 | 133 133 | 25 047 | 107 998 | 7 |
| 1 012 | 920 | 5 969 | 7 895 | 4 915 | 2 980 | 61 377 | 11 635 | 49 742 | 8 |
| 44 032 | 5 171 | 22 763 | 102 390 | 51 378 | 51 012 | 303 935 | 69 119 | 233 348 | 9 |
| Standarddeckungsbeitrages | | | | | | | | | |
| 4 | - | 298 | 418 | . | . | 2 101 | 1 762 | . | 10 |
| 289 | 76 | 1 325 | 1 056 | . | . | 10 120 | 7 537 | . | 11 |
| . | . | 1 998 | 1 939 | 862 | 1 077 | 15 988 | 8 920 | 7 045 | 12 |
| . | . | 3 021 | 2 202 | 1 589 | 613 | 13 230 | 7 042 | 6 188 | 13 |
| 775 | 325 | 1 500 | 3 598 | 2 063 | 1 535 | 9 603 | . | 6 634 | 14 |
| 1 226 | 93 | 793 | 4 636 | 3 379 | 1 257 | 11 497 | . | . | 15 |
| 3 643 | 368 | 2 587 | 13 423 | 7 432 | 5 991 | 36 385 | 8 770 | 27 458 | 16 |
| 37 316 | 4 084 | 11 241 | 75 118 | 35 360 | 39 759 | 205 013 | 28 787 | 176 077 | 17 |

Noch: 101 R Landwirtschaftliche Betriebe 2005
101.3 Standarddeckungs

| Lfd. Nr. | Landwirtschaftlich genutzte Fläche von ... bis unter ... ha Standarddeckungsbeitrag von ... bis unter ... EGE ¹⁾ | Landwirtschaftliche Betriebe insgesamt | Ackerbaubetriebe | | | | |
|------------------------------------|--|--|------------------------|------------------------------------|---------------|--------------------------|----------------|
| | | | zusammen ²⁾ | darunter spezialisiert auf | | | |
| | | | | Getreide, Ölsaaten, Eiweißpflanzen | Hackfrüchte | Getreide und Hackfrüchte | Feldgemüse |
| Nordrhein- | | | | | | | |
| nach Größenklassen der land | | | | | | | |
| 1 | unter 2 | 76 862 | 7 156 | - | - | - | 9 101 |
| 2 | 2 – 5 | 14 920 | 3 243 | 2 379 | 6 632 | 2 496 | 27 792 |
| 3 | 5 – 10 | 20 136 | 8 232 | 5 503 | 17 490 | 9 139 | 58 488 |
| 4 | 10 – 20 | 29 051 | 17 503 | 10 962 | 21 028 | 18 295 | 111 586 |
| 5 | 20 – 30 | 44 076 | 31 095 | 18 790 | 45 057 | 29 400 | 152 053 |
| 6 | 30 – 50 | 74 152 | 56 293 | 29 284 | 64 331 | 45 434 | 241 084 |
| 7 | 50 – 100 | 124 961 | 108 566 | 55 092 | 129 815 | 83 383 | 415 842 |
| 8 | 100 und mehr | 239 255 | 257 271 | 153 290 | 286 917 | 194 234 | 1 015 552 |
| 9 | Insgesamt | 60 574 | 54 301 | 21 076 | 94 796 | 71 536 | 258 111 |
| nach Größenklassen des | | | | | | | |
| 10 | unter 2 (unter 2 400 EUR) | 1 329 | 1 717 | 1 779 | - | - | - |
| 11 | 2 – 8 (2 400 – 9 600 EUR) | 5 281 | 5 274 | 5 239 | 5 870 | 6 736 | 6 257 |
| 12 | 8 – 16 (9 600 – 19 200 EUR) | 13 957 | 13 664 | 13 392 | 16 102 | 15 006 | 12 612 |
| 13 | 16 – 24 (19 200 – 28 800 EUR) | 23 778 | 23 923 | 23 788 | 23 258 | 24 463 | 22 532 |
| 14 | 24 – 32 (28 800 – 38 400 EUR) | 33 559 | 34 227 | 33 786 | 34 825 | 34 395 | 33 866 |
| 15 | 32 – 40 (38 400 – 48 000 EUR) | 43 271 | 43 030 | 42 965 | 40 154 | 43 140 | 44 249 |
| 16 | 40 – 60 (48 000 – 72 000 EUR) | 59 688 | 59 313 | 60 110 | 62 317 | 58 926 | 58 855 |
| 17 | 60 und mehr (72 000 EUR und mehr) | 162 995 | 201 051 | 141 968 | 168 346 | 140 308 | 355 498 |

| Lfd. Nr. | Landwirtschaftlich genutzte Fläche von ... bis unter ... ha Standarddeckungsbeitrag von ... bis unter ... EGE ¹⁾ | zusammen | Futterbaubetriebe (Weideviehbetriebe) | | | | Ver |
|------------------------------------|--|---------------|---------------------------------------|-------------------------|-----------------------|---------------------------------------|----------------|
| | | | zusammen | davon spezialisiert auf | | | zusammen |
| | | | | Milcherzeugung | Rinderaufzucht, -mast | Milcherzeugung, Rinderaufzucht, -mast | |
| Nordrhein- | | | | | | | |
| nach Größenklassen der land | | | | | | | |
| 1 | unter 2 | 7 141 | 68 900 | 14 577 | 3 882 | 2 823 | 83 212 |
| 2 | 2 – 5 | 1 839 | 5 371 | 3 961 | 7 516 | 1 296 | 34 236 |
| 3 | 5 – 10 | 6 120 | 23 560 | 8 033 | 24 398 | 2 610 | 38 181 |
| 4 | 10 – 20 | 16 387 | 31 932 | 14 012 | 32 106 | 6 274 | 60 226 |
| 5 | 20 – 30 | 34 371 | 51 117 | 22 310 | 54 196 | 10 613 | 95 336 |
| 6 | 30 – 50 | 65 959 | 77 562 | 45 880 | 74 576 | 14 828 | 117 263 |
| 7 | 50 – 100 | 117 048 | 121 956 | 101 602 | 126 862 | 24 888 | 198 001 |
| 8 | 100 und mehr | 185 908 | 207 495 | 138 300 | 204 428 | 68 443 | 464 985 |
| 9 | Insgesamt | 37 970 | 90 905 | 22 714 | 85 090 | 3 603 | 100 584 |
| nach Größenklassen des | | | | | | | |
| 10 | unter 2 (unter 2 400 EUR) | 1 226 | - | 1 653 | - | 1 186 | 1 987 |
| 11 | 2 – 8 (2 400 – 9 600 EUR) | 5 135 | 5 544 | 5 626 | 6 393 | 4 614 | 6 245 |
| 12 | 8 – 16 (9 600 – 19 200 EUR) | 13 816 | 14 521 | 13 789 | 13 206 | 13 456 | 14 598 |
| 13 | 16 – 24 (19 200 – 28 800 EUR) | 23 539 | 23 956 | 23 101 | 24 546 | 23 509 | 23 636 |
| 14 | 24 – 32 (28 800 – 38 400 EUR) | 33 228 | 33 791 | 31 962 | 33 769 | 32 161 | 33 263 |
| 15 | 32 – 40 (38 400 – 48 000 EUR) | 43 750 | 43 835 | 43 520 | 43 653 | 43 938 | 43 241 |
| 16 | 40 – 60 (48 000 – 72 000 EUR) | 59 661 | 59 987 | 57 881 | 59 938 | 57 137 | 60 592 |
| 17 | 60 und mehr (72 000 EUR und mehr) | 130 288 | 130 138 | 131 684 | 129 093 | 173 524 | 152 104 |

**nach betriebswirtschaftlicher Ausrichtung
beitrag in EUR je Betrieb**

| Davon | | | | | | | Lfd. Nr. |
|--|----------------------------|----------------------------|-------------------|---------------------|----------------------------|---------------|-------------|
| Gartenbaubetriebe | | | | Dauerkulturbetriebe | | | |
| zusammen ³⁾ | darunter spezialisiert auf | | | zusammen | darunter spezialisiert auf | | |
| | Gemüse | Blumen und Zierpflanzen | Baumschulkulturen | | Weinbau | Obstbau | |
| Westfalen | | | | | | | |
| wirtschaftlich genutzten Fläche | | | | | | | |
| 93 469 | 58 008 | 108 135 | 23 600 | 7 577 | . | 7 381 | 1 |
| 177 493 | 87 540 | 256 956 | 70 358 | 7 816 | . | 17 409 | 2 |
| 297 395 | 121 285 | 536 541 | 154 071 | 20 214 | . | 25 414 | 3 |
| 353 037 | 198 646 | 585 759 | 319 519 | 71 869 | . | 102 545 | 4 |
| 377 558 | 283 563 | . | 379 979 | 129 957 | . | 163 693 | 5 |
| 542 952 | 399 229 | 1 013 283 | 630 173 | 211 806 | . | 310 854 | 6 |
| 703 705 | 608 121 | . | 967 890 | 163 542 | . | . | 7 |
| 2 070 434 | 924 558 | . | 3 513 067 | 236 396 | . | . | 8 |
| 176 057 | 180 575 | 178 267 | 172 571 | 49 999 | 45 342 | 71 318 | 9 |
| Standarddeckungsbeitrages | | | | | | | |
| - | - | - | - | 544 | . | - | 10 |
| 8 003 | 7 110 | 9 227 | 8 307 | 6 134 | . | 6 471 | 11 |
| 14 351 | 15 166 | 14 494 | 13 793 | 13 451 | . | 13 269 | 12 |
| 24 432 | 24 644 | 24 217 | 25 044 | 24 138 | . | 24 138 | 13 |
| 33 672 | 33 382 | 33 544 | 34 248 | 33 261 | . | 33 261 | 14 |
| 42 679 | 43 876 | 42 395 | 42 555 | 42 304 | . | 42 304 | 15 |
| 59 296 | 59 304 | 58 210 | 61 124 | 55 748 | . | 55 318 | 16 |
| 272 868 | 258 393 | 260 884 | 353 861 | 205 144 | . | 208 078 | 17 |

| Davon | | | | | | | | | Lfd. Nr. |
|--|----------------|---------------------------------|-----------------------------|-----------------------|---------------|----------------------------------|--------------------------|------------------------|-------------|
| edlungsbetriebe | | Pflanzenbau- verbundbetriebe | Viehhaltungsverbundbetriebe | | | Pflanzenbau-Viehhaltungsbetriebe | | | |
| darunter spezialisiert auf | | | zusammen | davon mit Ausrichtung | | zusammen | darunter mit Ausrichtung | | |
| Schweine | Geflügel | | | Weidevieh | Veredlung | | Ackerbau/ Weidevieh | Ackerbau/ Veredlung | |
| Westfalen | | | | | | | | | |
| wirtschaftlich genutzten Fläche | | | | | | | | | |
| 44 489 | 178 616 | 35 159 | 2 916 | - | 2 916 | 2 940 | . | 2 899 | 1 |
| 9 593 | 70 398 | 10 668 | 2 947 | 2 484 | 3 211 | 3 072 | . | 5 644 | 2 |
| 23 182 | 68 251 | 26 521 | 11 258 | 10 888 | 11 473 | 8 002 | 4 831 | 12 042 | 3 |
| 50 922 | 93 095 | 32 533 | 28 785 | 25 788 | 32 076 | 19 731 | 13 066 | 24 232 | 4 |
| 80 944 | 193 270 | 37 030 | 55 675 | 47 426 | 64 636 | 37 912 | 26 979 | 46 088 | 5 |
| 112 355 | 194 489 | 87 364 | 82 740 | 76 812 | 88 741 | 65 029 | 47 507 | 74 872 | 6 |
| 183 077 | 294 989 | 189 242 | 142 772 | 138 394 | 147 042 | 117 421 | 96 096 | 125 534 | 7 |
| 366 727 | 588 971 | 294 557 | 233 225 | 216 651 | 255 304 | 202 538 | 182 124 | 209 954 | 8 |
| 90 935 | 146 167 | 68 877 | 75 006 | 73 826 | 76 094 | 62 244 | 38 780 | 79 632 | 9 |
| Standarddeckungsbeitrages | | | | | | | | | |
| 2 312 | - | 1 981 | 1 456 | 1 522 | 1 428 | 1 578 | 1 633 | . | 10 |
| 6 707 | 5 013 | 5 420 | 4 884 | 4 461 | 5 220 | 5 500 | 5 256 | . | 11 |
| 14 069 | 17 219 | 13 312 | 14 859 | 13 702 | 15 662 | 14 391 | 14 442 | 14 367 | 12 |
| 23 032 | 25 756 | 23 029 | 24 358 | 25 060 | 22 803 | 23 586 | 24 024 | 23 200 | 13 |
| 33 819 | 33 619 | 32 990 | 34 012 | 33 949 | 34 073 | 33 183 | 33 638 | 32 972 | 14 |
| 43 629 | 40 447 | 44 626 | 42 897 | 42 985 | 42 693 | 43 205 | 43 393 | 43 121 | 15 |
| 60 951 | 59 253 | 59 187 | 60 768 | 60 331 | 61 219 | 59 643 | 59 394 | 59 692 | 16 |
| 128 962 | 274 934 | 214 089 | 126 328 | 126 888 | 125 870 | 132 224 | 128 886 | 132 368 | 17 |

Noch: 101 R Landwirtschaftliche Betriebe 2005
Noch: 101.3 Standarddeckungs

| Lfd. Nr. | Landwirtschaftlich genutzte Fläche von ... bis unter ... ha Standarddeckungsbeitrag von ... bis unter ... EGE ¹⁾ | Landwirtschaftliche Betriebe insgesamt | Ackerbaubetriebe | | | | |
|------------------------------------|--|--|------------------------|------------------------------------|---------------|--------------------------|----------------|
| | | | zusammen ²⁾ | darunter spezialisiert auf | | | |
| | | | | Getreide, Ölsaaten, Eiweißpflanzen | Hackfrüchte | Getreide und Hackfrüchte | Feldgemüse |
| Regierungsbezirke | | | | | | | |
| nach Größenklassen der land | | | | | | | |
| 1 | unter 2 | 88 869 | 7 521 | - | - | - | . |
| 2 | 2 – 5 | 39 384 | 6 186 | 2 346 | 8 251 | - | . |
| 3 | 5 – 10 | 44 166 | 18 315 | 4 816 | 17 490 | 9 854 | 56 116 |
| 4 | 10 – 20 | 42 247 | 26 227 | 11 156 | 21 261 | 19 140 | 120 260 |
| 5 | 20 – 30 | 47 319 | 36 998 | 20 245 | . | 29 718 | 156 708 |
| 6 | 30 – 50 | 77 101 | 63 689 | 30 484 | . | 46 367 | 225 765 |
| 7 | 50 – 100 | 130 214 | 120 948 | 57 742 | 130 294 | 83 759 | 506 180 |
| 8 | 100 und mehr | 269 852 | 290 105 | 177 435 | 286 917 | 191 514 | 913 390 |
| 9 | Insgesamt | 83 112 | 91 794 | 29 245 | 98 289 | 72 935 | 257 402 |
| nach Größenklassen des | | | | | | | |
| 10 | unter 2 (unter 2 400 EUR) | 1 299 | 1 631 | 1 806 | - | - | - |
| 11 | 2 – 8 (2 400 – 9 600 EUR) | 5 418 | 5 901 | 5 368 | 7 598 | 8 340 | 5 706 |
| 12 | 8 – 16 (9 600 – 19 200 EUR) | 14 126 | 14 144 | 13 618 | 15 730 | 15 043 | 12 514 |
| 13 | 16 – 24 (19 200 – 28 800 EUR) | 23 941 | 23 879 | 23 078 | 23 258 | 24 461 | 22 450 |
| 14 | 24 – 32 (28 800 – 38 400 EUR) | 34 009 | 34 472 | 33 933 | 35 358 | 34 299 | 33 422 |
| 15 | 32 – 40 (38 400 – 48 000 EUR) | 43 414 | 43 098 | 43 028 | 40 154 | 43 124 | 43 876 |
| 16 | 40 – 60 (48 000 – 72 000 EUR) | 59 405 | 59 150 | 59 361 | . | 58 937 | 56 433 |
| 17 | 60 und mehr (72 000 EUR und mehr) | 190 800 | 204 835 | 158 935 | . | 137 742 | 363 877 |

| Lfd. Nr. | Landwirtschaftlich genutzte Fläche von ... bis unter ... ha Standarddeckungsbeitrag von ... bis unter ... EGE ¹⁾ | zusammen | Futterbaubetriebe (Weideviehbetriebe) | | | | Ver |
|------------------------------------|--|---------------|---------------------------------------|-------------------------|-----------------------|---------------------------------------|---------------|
| | | | zusammen | davon spezialisiert auf | | | zusammen |
| | | | | Milcherzeugung | Rinderaufzucht, -mast | Milcherzeugung, Rinderaufzucht, -mast | |
| Regierungsbezirke | | | | | | | |
| nach Größenklassen der land | | | | | | | |
| 1 | unter 2 | 2 295 | - | 2 327 | - | 2 291 | 60 381 |
| 2 | 2 – 5 | 1 881 | 4 669 | 3 279 | 8 073 | 1 477 | 120 477 |
| 3 | 5 – 10 | 3 885 | 14 576 | 5 478 | - | 2 756 | 41 131 |
| 4 | 10 – 20 | 13 047 | 31 108 | 11 426 | 32 871 | 6 157 | 70 114 |
| 5 | 20 – 30 | 35 351 | 54 140 | 15 357 | 47 721 | 14 455 | 96 031 |
| 6 | 30 – 50 | 64 308 | 77 703 | 32 153 | 66 857 | 15 289 | 121 094 |
| 7 | 50 – 100 | 116 972 | 123 690 | 62 939 | 113 049 | 23 249 | 185 767 |
| 8 | 100 und mehr | 183 475 | 204 873 | 89 369 | 193 161 | 76 095 | - |
| 9 | Insgesamt | 44 841 | 102 185 | 14 629 | 87 534 | 4 730 | 97 574 |
| nach Größenklassen des | | | | | | | |
| 10 | unter 2 (unter 2 400 EUR) | 1 256 | - | 1 588 | - | 1 216 | - |
| 11 | 2 – 8 (2 400 – 9 600 EUR) | 5 251 | 4 669 | 5 855 | 8 380 | 4 864 | 2 785 |
| 12 | 8 – 16 (9 600 – 19 200 EUR) | 13 781 | 14 527 | 13 947 | - | 13 117 | 14 041 |
| 13 | 16 – 24 (19 200 – 28 800 EUR) | 24 145 | 24 654 | 24 095 | 25 131 | 23 055 | 24 418 |
| 14 | 24 – 32 (28 800 – 38 400 EUR) | 33 610 | 34 382 | 31 374 | 36 374 | 32 610 | 34 202 |
| 15 | 32 – 40 (38 400 – 48 000 EUR) | 44 468 | 44 423 | 45 114 | 44 584 | 43 861 | 42 576 |
| 16 | 40 – 60 (48 000 – 72 000 EUR) | 59 677 | 60 239 | 56 598 | 58 903 | 53 546 | 61 404 |
| 17 | 60 und mehr (72 000 EUR und mehr) | 137 380 | 136 737 | 127 804 | 147 719 | 210 066 | 146 017 |

**nach betriebswirtschaftlicher Ausrichtung
beitrag in EUR je Betrieb**

| Davon | | | | | | | Lfd. Nr. |
|--|----------------------------|----------------------------|-------------------|---------------------|----------------------------|---------------|-------------|
| Gartenbaubetriebe | | | | Dauerkulturbetriebe | | | |
| zusammen ³⁾ | darunter spezialisiert auf | | | zusammen | darunter spezialisiert auf | | |
| | Gemüse | Blumen und Zierpflanzen | Baumschulkulturen | | Weinbau | Obstbau | |
| Düsseldorf, Köln | | | | | | | |
| wirtschaftlich genutzten Fläche | | | | | | | |
| 103 060 | 61 405 | 119 020 | 23 295 | 8 052 | . | 8 052 | 1 |
| 200 264 | 94 189 | 260 237 | 76 752 | 14 374 | . | 25 587 | 2 |
| 325 914 | 127 099 | 500 049 | 162 321 | 24 275 | . | 28 275 | 3 |
| 330 660 | 204 903 | 496 020 | 328 729 | 124 922 | . | 125 166 | 4 |
| 488 511 | 283 020 | . | 706 974 | 163 693 | . | 163 693 | 5 |
| 575 248 | 378 905 | 1 013 283 | 977 002 | 324 922 | . | . | 6 |
| 736 829 | 715 181 | . | . | 138 449 | . | . | 7 |
| 2 924 509 | 1 061 596 | . | . | - | . | - | 8 |
| 195 520 | 183 201 | 200 866 | 202 943 | 79 323 | 45 342 | 91 676 | 9 |
| Standarddeckungsbeitrages | | | | | | | |
| - | - | - | - | 411 | . | - | 10 |
| 8 113 | 6 747 | 9 227 | 8 637 | 7 000 | . | 7 083 | 11 |
| 14 125 | 15 693 | 13 925 | 13 662 | 14 180 | . | 13 911 | 12 |
| 24 088 | 24 821 | 23 700 | 25 028 | 23 525 | . | 23 525 | 13 |
| 33 525 | 32 463 | 33 784 | 33 619 | 33 111 | . | 33 111 | 14 |
| . | 44 922 | 42 338 | 43 951 | . | . | . | 15 |
| . | 58 495 | 57 791 | 60 101 | . | . | . | 16 |
| 279 101 | 255 798 | 270 175 | 410 283 | 194 293 | . | 195 191 | 17 |

| Davon | | | | | | | | | Lfd. Nr. |
|--|---------------|---------------------------------|-----------------------------|-----------------------|---------------|----------------------------------|--------------------------|------------------------|-------------|
| edlungsbetriebe | | Pflanzenbau- verbundbetriebe | Viehhaltungsverbundbetriebe | | | Pflanzenbau-Viehhaltungsbetriebe | | | |
| darunter spezialisiert auf | | | zusammen | davon mit Ausrichtung | | zusammen | darunter mit Ausrichtung | | |
| Schweine | Geflügel | | | Weidevieh | Veredlung | | Ackerbau/ Weidevieh | Ackerbau/ Veredlung | |
| Düsseldorf, Köln | | | | | | | | | |
| wirtschaftlich genutzten Fläche | | | | | | | | | |
| 71 945 | 51 088 | 31 220 | 2 332 | - | 2 332 | 3 914 | . | . | 1 |
| - | 120 477 | 31 407 | 2 010 | 3 497 | 1 644 | 3 645 | . | . | 2 |
| 25 110 | 73 150 | 91 945 | 6 334 | 2 492 | 7 682 | 7 580 | 4 141 | 14 669 | 3 |
| 72 788 | 66 848 | 93 192 | 28 617 | 21 084 | 38 684 | 19 679 | 14 809 | 45 748 | 4 |
| 94 516 | 102 864 | 94 774 | 41 412 | 42 144 | 40 314 | 41 409 | 32 538 | 72 091 | 5 |
| 116 307 | 148 447 | 140 414 | 76 237 | 71 365 | 87 603 | 71 731 | 60 529 | 105 968 | 6 |
| 172 725 | 193 614 | 241 572 | 150 307 | 138 457 | 162 494 | 120 522 | 106 286 | 148 198 | 7 |
| - | - | 433 870 | 248 912 | 227 697 | 259 525 | 208 582 | 187 853 | 279 332 | 8 |
| 95 840 | 98 869 | 153 747 | 56 904 | 64 763 | 50 741 | 73 162 | 63 713 | 100 895 | 9 |
| Standarddeckungsbeitrages | | | | | | | | | |
| - | - | 2 381 | 1 233 | . | . | 1 800 | 1 932 | - | 10 |
| - | 2 785 | 6 205 | 3 282 | . | . | 5 959 | 5 957 | . | 11 |
| . | . | - | 16 159 | 16 926 | 15 678 | 14 787 | 14 588 | 15 717 | 12 |
| . | . | 24 560 | 23 856 | 24 177 | 23 148 | 23 651 | 24 077 | 19 865 | 13 |
| - | 34 202 | 33 990 | 36 414 | 34 091 | 38 141 | 33 293 | . | 32 890 | 14 |
| 42 576 | - | 42 207 | 42 270 | 42 145 | 42 487 | 42 728 | . | . | 15 |
| 61 837 | 60 839 | 59 927 | 55 427 | 50 663 | 57 458 | 60 282 | 60 907 | 56 630 | 16 |
| 127 455 | 195 020 | 250 069 | 136 228 | 121 845 | 154 991 | 135 658 | 129 860 | 139 130 | 17 |

Noch: **101 R Landwirtschaftliche Betriebe 2005**
 Noch: **101.3 Standarddeckungs**

| Lfd. Nr. | Landwirtschaftlich genutzte Fläche von ... bis unter ... ha Standarddeckungsbeitrag von ... bis unter ... EGE ¹⁾ | Landwirtschaftliche Betriebe insgesamt | Ackerbaubetriebe | | | | |
|------------------------------------|--|--|------------------------|------------------------------------|---------------|--------------------------|----------------|
| | | | zusammen ²⁾ | darunter spezialisiert auf | | | |
| | | | | Getreide, Ölsaaten, Eiweißpflanzen | Hackfrüchte | Getreide und Hackfrüchte | Feldgemüse |
| Regierungsbezirke | | | | | | | |
| nach Größenklassen der land | | | | | | | |
| 1 | unter 2 | 64 956 | 4 665 | - | - | - | . |
| 2 | 2 – 5 | 6 748 | 2 780 | 2 383 | 2 678 | 2 496 | . |
| 3 | 5 – 10 | 12 565 | 6 450 | 5 551 | - | 5 504 | 64 396 |
| 4 | 10 – 20 | 24 266 | 14 092 | 10 938 | 19 050 | 14 965 | 102 255 |
| 5 | 20 – 30 | 42 718 | 26 459 | 18 555 | . | 27 431 | 147 376 |
| 6 | 30 – 50 | 72 856 | 47 595 | 28 997 | . | 37 214 | 269 876 |
| 7 | 50 – 100 | 122 289 | 92 876 | 54 426 | 125 224 | 79 444 | 326 160 |
| 8 | 100 und mehr | 214 015 | 212 607 | 149 198 | - | 211 636 | 1 202 476 |
| 9 | Insgesamt | 50 946 | 33 507 | 19 958 | 54 456 | 62 499 | 259 146 |
| nach Größenklassen des | | | | | | | |
| 10 | unter 2 (unter 2 400 EUR) | 1 338 | 1 731 | 1 775 | - | - | - |
| 11 | 2 – 8 (2 400 – 9 600 EUR) | 5 238 | 5 199 | 5 228 | 2 678 | 4 837 | 7 998 |
| 12 | 8 – 16 (9 600 – 19 200 EUR) | 13 906 | 13 516 | 13 366 | 19 050 | 14 872 | 12 973 |
| 13 | 16 – 24 (19 200 – 28 800 EUR) | 23 711 | 23 956 | 23 957 | - | 24 474 | 22 613 |
| 14 | 24 – 32 (28 800 – 38 400 EUR) | 33 363 | 33 959 | 33 757 | 30 785 | 35 164 | 35 024 |
| 15 | 32 – 40 (38 400 – 48 000 EUR) | 43 187 | 42 916 | 42 944 | - | 43 310 | 44 720 |
| 16 | 40 – 60 (48 000 – 72 000 EUR) | 59 838 | 59 572 | 60 326 | . | 58 694 | 62 137 |
| 17 | 60 und mehr (72 000 EUR und mehr) | 146 412 | 194 278 | 138 865 | . | 161 387 | 343 971 |

| Lfd. Nr. | Landwirtschaftlich genutzte Fläche von ... bis unter ... ha Standarddeckungsbeitrag von ... bis unter ... EGE ¹⁾ | Futterbaubetriebe (Weideviehbetriebe) | | | | | Ver |
|------------------------------------|--|---------------------------------------|-------------------------|-----------------------|---------------------------------------|----------------------|----------------|
| | | zusammen | davon spezialisiert auf | | | | zusammen |
| | | | Milcherzeugung | Rinderaufzucht, -mast | Milcherzeugung, Rinderaufzucht, -mast | Schafe, Pferde u. a. | |
| Regierungsbezirke | | | | | | | |
| nach Größenklassen der land | | | | | | | |
| 1 | unter 2 | 8 520 | 68 900 | 15 931 | 3 882 | 3 026 | 88 458 |
| 2 | 2 – 5 | 1 824 | 5 685 | 4 260 | 7 445 | 1 230 | 32 266 |
| 3 | 5 – 10 | 7 090 | 24 933 | 8 857 | 24 398 | 2 526 | 37 820 |
| 4 | 10 – 20 | 17 997 | 32 195 | 14 896 | 31 739 | 6 385 | 58 129 |
| 5 | 20 – 30 | 33 932 | 49 130 | 24 578 | 54 628 | 8 428 | 95 213 |
| 6 | 30 – 50 | 66 847 | 77 460 | 49 661 | 75 941 | 14 376 | 116 839 |
| 7 | 50 – 100 | 117 096 | 120 557 | 108 691 | 131 362 | 25 906 | 199 825 |
| 8 | 100 und mehr | 189 216 | 211 996 | 189 314 | 209 163 | 61 657 | 464 985 |
| 9 | Insgesamt | 34 689 | 83 167 | 25 417 | 84 550 | 3 063 | 101 027 |
| nach Größenklassen des | | | | | | | |
| 10 | unter 2 (unter 2 400 EUR) | 1 214 | - | 1 687 | - | 1 175 | 1 987 |
| 11 | 2 – 8 (2 400 – 9 600 EUR) | 5 073 | 5 830 | 5 540 | 5 696 | 4 425 | 6 539 |
| 12 | 8 – 16 (9 600 – 19 200 EUR) | 13 832 | 14 519 | 13 720 | 13 206 | 13 698 | 14 686 |
| 13 | 16 – 24 (19 200 – 28 800 EUR) | 23 389 | 23 726 | 22 996 | 24 398 | 23 868 | 23 366 |
| 14 | 24 – 32 (28 800 – 38 400 EUR) | 33 101 | 33 577 | 32 114 | 33 529 | 31 815 | 33 176 |
| 15 | 32 – 40 (38 400 – 48 000 EUR) | 43 339 | 43 452 | 43 221 | 42 938 | 44 103 | 43 291 |
| 16 | 40 – 60 (48 000 – 72 000 EUR) | 59 651 | 59 781 | 58 314 | 60 129 | 60 284 | 60 382 |
| 17 | 60 und mehr (72 000 EUR und mehr) | 125 931 | 124 727 | 132 053 | 125 631 | 136 946 | 152 962 |

**nach betriebswirtschaftlicher Ausrichtung
beitrag in EUR je Betrieb**

| Davon | | | | | | | Lfd. Nr. |
|--|----------------------------|-------------------------|-------------------|---------------------|----------------------------|---------------|-------------|
| Gartenbaubetriebe | | | | Dauerkulturbetriebe | | | |
| zusammen ³⁾ | darunter spezialisiert auf | | | zusammen | darunter spezialisiert auf | | |
| | Gemüse | Blumen und Zierpflanzen | Baumschulkulturen | | Weinbau | Obstbau | |
| Münster, Detmold, Arnsberg | | | | | | | |
| wirtschaftlich genutzten Fläche | | | | | | | |
| 80 897 | 49 176 | 93 928 | 23 862 | 7 074 | - | 6 634 | 1 |
| 130 329 | 70 158 | 244 410 | 66 091 | 4 780 | - | 12 093 | 2 |
| 242 104 | 111 007 | 745 903 | 147 476 | 12 063 | - | 18 340 | 3 |
| 399 297 | 177 308 | 855 202 | 311 221 | 15 611 | - | 28 320 | 4 |
| 320 767 | 284 076 | - | 337 464 | 2 690 | - | - | 5 |
| 505 482 | 444 965 | - | 520 878 | 44 177 | - | . | 6 |
| 638 871 | 403 355 | - | . | 206 409 | - | . | 7 |
| 1 251 559 | 839 281 | - | . | 236 396 | - | . | 8 |
| 146 515 | 174 497 | 139 369 | 149 928 | 17 803 | - | 32 432 | 9 |
| Standarddeckungsbeitrages | | | | | | | |
| - | - | - | - | 588 | - | - | 10 |
| 7 761 | 7 698 | - | 7 828 | 5 295 | - | 5 665 | 11 |
| 14 570 | 14 200 | 15 117 | 13 881 | 13 189 | - | 13 031 | 12 |
| 24 805 | 24 302 | 24 704 | 25 060 | 25 880 | - | 25 880 | 13 |
| 33 801 | 35 446 | 33 338 | 34 485 | 33 362 | - | 33 362 | 14 |
| . | 42 066 | 42 481 | 41 160 | . | - | . | 15 |
| . | 60 999 | 58 585 | 61 700 | . | - | . | 16 |
| 260 211 | 265 025 | 238 716 | 308 463 | 330 555 | - | 406 949 | 17 |

| Davon | | | | | | | | | Lfd. Nr. |
|--|----------------|---------------------------------|-----------------------------|-----------------------|---------------|----------------------------------|--------------------------|------------------------|-------------|
| edlungsbetriebe | | Pflanzenbau- verbundbetriebe | Viehhaltungsverbundbetriebe | | | Pflanzenbau-Viehhaltungsbetriebe | | | |
| darunter spezialisiert auf | | | zusammen | davon mit Ausrichtung | | zusammen | darunter mit Ausrichtung | | |
| Schweine | Geflügel | | | Weidevieh | Veredlung | | Ackerbau/ Weidevieh | Ackerbau/ Veredlung | |
| Münster, Detmold, Arnsberg | | | | | | | | | |
| wirtschaftlich genutzten Fläche | | | | | | | | | |
| 39 707 | 238 308 | 44 698 | 3 304 | - | 3 304 | 2 712 | - | . | 1 |
| 9 593 | 67 478 | 6 836 | 3 344 | 2 288 | 4 154 | 3 011 | 2 146 | . | 2 |
| 22 946 | 67 651 | 12 927 | 12 702 | 12 488 | 12 844 | 8 058 | 4 955 | 11 800 | 3 |
| 47 415 | 105 896 | 19 049 | 28 803 | 26 344 | 31 447 | 19 741 | 12 350 | 23 090 | 4 |
| 78 692 | 218 209 | 29 071 | 57 138 | 48 060 | 66 683 | 36 868 | 22 673 | 43 785 | 5 |
| 111 963 | 215 209 | 69 752 | 83 364 | 77 568 | 88 805 | 63 223 | 36 545 | 72 132 | 6 |
| 183 889 | 396 856 | 158 233 | 141 944 | 138 387 | 145 392 | 116 640 | 86 648 | 123 589 | 7 |
| 366 727 | 588 971 | 199 953 | 230 903 | 215 753 | 254 246 | 201 140 | 176 152 | 206 480 | 8 |
| 90 362 | 161 866 | 44 467 | 77 629 | 75 015 | 80 098 | 59 901 | 27 343 | 77 925 | 9 |
| Standarddeckungsbeitrages | | | | | | | | | |
| 2 312 | - | 1 918 | 1 558 | . | . | 1 551 | 1 599 | . | 10 |
| 6 707 | 5 909 | 5 397 | 5 730 | . | . | 5 410 | 5 098 | . | 11 |
| . | . | 13 312 | 14 696 | 13 324 | 15 660 | 14 332 | 14 399 | 14 304 | 12 |
| . | . | 22 915 | 24 459 | 25 237 | 22 734 | 23 572 | 23 996 | 23 316 | 13 |
| 33 819 | 33 429 | 32 520 | 33 821 | 33 940 | 33 704 | 33 155 | . | 32 979 | 14 |
| 43 742 | 40 447 | 45 591 | 42 973 | 43 076 | 42 724 | 43 272 | . | . | 15 |
| 60 798 | 58 104 | 58 652 | 61 043 | 60 617 | 61 502 | 59 500 | 57 968 | 59 819 | 16 |
| 129 147 | 296 329 | 180 258 | 125 316 | 127 555 | 123 573 | 131 288 | 127 516 | 131 593 | 17 |

104 R Landwirtschaftliche Betriebe 2005 nach betriebswirtschaftlicher Ausrichtung
104.1 Nach Größenklassen der

| Lfd. Nr. | Landwirtschaftlich genutzte Fläche von ... bis unter ... ha | Landwirtschaftliche Betriebe insgesamt | spezialisierte Betriebe | | |
|---|---|---|-------------------------|-------------------------|---------------|
| | | | Ackerbau ¹⁾ | Gartenbau ²⁾ | Dauerkulturen |
| | | | | | |
| Nordrhein- | | | | | |
| Betriebe | | | | | |
| 1 | unter 2 | 2 475 | 33 | 1 811 | 91 |
| 2 | 2 – 10 | 16 877 | 3 666 | 957 | 230 |
| 3 | 10 – 30 | 12 961 | 3 430 | 235 | 121 |
| 4 | 30 – 50 | 7 650 | 1 504 | 58 | 32 |
| 5 | 50 – 100 | 8 157 | 1 765 | 49 | 14 |
| 6 | 100 und mehr | 2 263 | 946 | 14 | 3 |
| 7 | Insgesamt | 50 383 | 11 345 | 3 123 | 491 |
| da | | | | | |
| Betriebe der Rechtsform | | | | | |
| 8 | unter 2 | 2 205 | 33 | 1 604 | 81 |
| 9 | 2 – 10 | 16 468 | 3 615 | 799 | 224 |
| 10 | 10 – 30 | 12 732 | 3 399 | 201 | 113 |
| 11 | 30 – 50 | 7 444 | 1 470 | 50 | 28 |
| 12 | 50 – 100 | 7 721 | 1 679 | 37 | 9 |
| 13 | 100 und mehr | 1 925 | 825 | 12 | 3 |
| 14 | Zusammen | 48 495 | 11 022 | 2 703 | 458 |
| von den Betrieben der Rechtsform | | | | | |
| Haupterwerbs | | | | | |
| 15 | unter 2 | 1 515 | 16 | 1 355 | 6 |
| 16 | 2 – 10 | 1 964 | 236 | 680 | 55 |
| 17 | 10 – 30 | 4 582 | 886 | 178 | 61 |
| 18 | 30 – 50 | 5 690 | 825 | 47 | 28 |
| 19 | 50 – 100 | 7 018 | 1 283 | 37 | 9 |
| 20 | 100 und mehr | 1 843 | 771 | 12 | 3 |
| 21 | Zusammen | 22 613 | 4 016 | 2 310 | 162 |
| Nebenerwerbs | | | | | |
| 22 | unter 2 | 690 | 17 | 249 | 75 |
| 23 | 2 – 10 | 14 504 | 3 380 | 119 | 169 |
| 24 | 10 – 30 | 8 150 | 2 514 | 23 | 52 |
| 25 | 30 – 50 | 1 754 | 645 | 3 | – |
| 26 | 50 – 100 | 703 | 396 | – | – |
| 27 | 100 und mehr | 82 | 54 | – | – |
| 28 | Zusammen | 25 882 | 7 006 | 394 | 296 |
| noch: davon | | | | | |
| Betriebe der Rechtsform | | | | | |
| 29 | Zusammen | 1 658 | 294 | 342 | 23 |
| Betriebe der Rechtsform | | | | | |
| 30 | Zusammen | 231 | 28 | 78 | 9 |

1) einschließlich Hopfenbetriebe (Handelsgewächse, daher nicht bei Dauerkulturen) – 2) einschließlich Baumschulen (daher nicht bei Dauerkulturen) – 3) ein

**und Rechtsformen sowie sozialökonomischen Betriebstypen
landwirtschaftlich genutzten Fläche**

| Davon | | | | | Lfd. Nr. |
|--|--------------|--------------|-----------------|-------------------------|-------------|
| Futterbau | Veredlung | Pflanzenbau | Verbundbetriebe | | |
| | | | Viehhaltung | Pflanzenbau-Viehhaltung | |
| Westfalen | | | | | |
| insgesamt | | | | | |
| 260 | 206 | 26 | 30 | 19 | 1 |
| 8 557 | 318 | 376 | 521 | 2 252 | 2 |
| 4 648 | 704 | 381 | 896 | 2 546 | 3 |
| 2 578 | 582 | 130 | 853 | 1 915 | 4 |
| 2 787 | 267 | 123 | 729 | 2 421 | 5 |
| 561 | 17 | 74 | 71 | 576 | 6 |
| 19 391 | 2 094 | 1 110 | 3 100 | 9 729 | 7 |
| von | | | | | |
| Einzelunternehmen zusammen | | | | | |
| 254 | 162 | 22 | 30 | 19 | 8 |
| 8 403 | 313 | 366 | 508 | 2 240 | 9 |
| 4 568 | 684 | 376 | 870 | 2 520 | 10 |
| 2 517 | 553 | 127 | 827 | 1 873 | 11 |
| 2 628 | 246 | 122 | 688 | 2 311 | 12 |
| 423 | 16 | 67 | 54 | 525 | 13 |
| 18 792 | 1 974 | 1 081 | 2 977 | 9 487 | 14 |
| Einzelunternehmen sind: | | | | | |
| betriebe | | | | | |
| 48 | 72 | 18 | - | - | 15 |
| 674 | 71 | 41 | 59 | 149 | 16 |
| 1 689 | 410 | 151 | 454 | 752 | 17 |
| 2 090 | 510 | 93 | 719 | 1 377 | 18 |
| 2 505 | 243 | 118 | 665 | 2 156 | 19 |
| 408 | 16 | 67 | 54 | 513 | 20 |
| 7 413 | 1 324 | 489 | 1 952 | 4 947 | 21 |
| betriebe | | | | | |
| 206 | 90 | 4 | 30 | 19 | 22 |
| 7 730 | 242 | 324 | 449 | 2 091 | 23 |
| 2 879 | 274 | 225 | 415 | 1 768 | 24 |
| 426 | 43 | 34 | 108 | 495 | 25 |
| 122 | 3 | 4 | 22 | 155 | 26 |
| 15 | - | - | - | 12 | 27 |
| 11 379 | 651 | 591 | 1 025 | 4 541 | 28 |
| (lfd. Nr. 7) | | | | | |
| Personengesellschaften³⁾ | | | | | |
| 548 | 104 | 19 | 105 | 223 | 29 |
| juristische Personen | | | | | |
| 51 | 16 | 11 | 18 | 19 | 30 |
| schließlich Personengemeinschaften | | | | | |

Noch: 104 R Landwirtschaftliche Betriebe 2005 nach betriebswirtschaftlicher Ausrichtung
 Noch: 104.1 Nach Größenklassen der

| Lfd. Nr. | Landwirtschaftlich genutzte Fläche von ... bis unter ... ha | Landwirtschaftliche Betriebe insgesamt | spezialisierte Betriebe | | |
|---|---|--|-------------------------|-------------------------|---------------|
| | | | Ackerbau ¹⁾ | Gartenbau ²⁾ | Dauerkulturen |
| | | | | | |
| Regierungsbezirke | | | | | |
| Betriebe | | | | | |
| 1 | unter 2 | 1 232 | 29 | 1 027 | 47 |
| 2 | 2 – 10 | 4 154 | 521 | 642 | 109 |
| 3 | 10 – 30 | 3 586 | 1 152 | 144 | 73 |
| 4 | 30 – 50 | 2 336 | 813 | 31 | 19 |
| 5 | 50 – 100 | 2 750 | 987 | 32 | 9 |
| 6 | 100 und mehr | 1 023 | 545 | 7 | – |
| 7 | Insgesamt | 15 081 | 4 047 | 1 883 | 257 |
| da | | | | | |
| Betriebe der Rechtsform | | | | | |
| 8 | unter 2 | 1 078 | 29 | 897 | 39 |
| 9 | 2 – 10 | 3 939 | 502 | 537 | 105 |
| 10 | 10 – 30 | 3 490 | 1 142 | 119 | 67 |
| 11 | 30 – 50 | 2 256 | 799 | 28 | 15 |
| 12 | 50 – 100 | 2 538 | 917 | 22 | 4 |
| 13 | 100 und mehr | 829 | 467 | 5 | – |
| 14 | Zusammen | 14 131 | 3 856 | 1 608 | 231 |
| von den Betrieben der Rechtsform | | | | | |
| Haupterwerbs | | | | | |
| 15 | unter 2 | 806 | 14 | 757 | 4 |
| 16 | 2 – 10 | 917 | 109 | 482 | 35 |
| 17 | 10 – 30 | 1 738 | 492 | 108 | 58 |
| 18 | 30 – 50 | 1 829 | 576 | 28 | 15 |
| 19 | 50 – 100 | 2 357 | 773 | 22 | 4 |
| 20 | 100 und mehr | 797 | 445 | 5 | – |
| 21 | Zusammen | 8 443 | 2 409 | 1 402 | 116 |
| Nebenerwerbs | | | | | |
| 22 | unter 2 | 273 | 15 | 140 | 35 |
| 23 | 2 – 10 | 3 023 | 394 | 55 | 70 |
| 24 | 10 – 30 | 1 753 | 650 | 10 | 9 |
| 25 | 30 – 50 | 428 | 222 | – | – |
| 26 | 50 – 100 | 181 | 144 | – | – |
| 27 | 100 und mehr | 32 | 22 | – | – |
| 28 | Zusammen | 5 688 | 1 448 | 206 | 114 |
| noch: davon | | | | | |
| Betriebe der Rechtsform | | | | | |
| 29 | Zusammen | 837 | 178 | 231 | 20 |
| Betriebe der Rechtsform | | | | | |
| 30 | Zusammen | 113 | 13 | 44 | 6 |

**und Rechtsformen sowie sozialökonomischen Betriebstypen
landwirtschaftlich genutzten Fläche**

| Davon | | | | | Lfd. Nr. |
|--|------------|-------------|-----------------|-------------------------|-------------|
| Futterbau | Veredlung | Pflanzenbau | Verbundbetriebe | | |
| | | | Viehhaltung | Pflanzenbau-Viehhaltung | |
| Düsseldorf, Köln | | | | | |
| insgesamt | | | | | |
| 58 | 39 | 18 | 12 | 4 | 1 |
| 2 417 | 22 | 61 | 139 | 244 | 2 |
| 1 486 | 116 | 61 | 85 | 469 | 3 |
| 902 | 58 | 32 | 75 | 406 | 4 |
| 1 081 | 35 | 46 | 72 | 487 | 5 |
| 323 | – | 30 | 9 | 108 | 6 |
| 6 267 | 269 | 248 | 392 | 1 719 | 7 |
| von | | | | | |
| Einzelunternehmen zusammen | | | | | |
| 58 | 25 | 15 | 12 | 4 | 8 |
| 2 351 | 19 | 54 | 139 | 232 | 9 |
| 1 444 | 115 | 57 | 77 | 469 | 10 |
| 858 | 51 | 31 | 69 | 405 | 11 |
| 1 007 | 34 | 45 | 54 | 456 | 12 |
| 230 | – | 25 | 4 | 98 | 13 |
| 5 948 | 243 | 227 | 355 | 1 664 | 14 |
| Einzelunternehmen sind: | | | | | |
| betriebe | | | | | |
| 5 | 13 | 13 | – | – | 15 |
| 205 | 4 | 28 | 12 | 42 | 16 |
| 656 | 78 | 41 | 52 | 253 | 17 |
| 747 | 48 | 31 | 62 | 321 | 18 |
| 990 | 33 | 44 | 54 | 439 | 19 |
| 229 | – | 25 | 4 | 90 | 20 |
| 2 831 | 176 | 181 | 184 | 1 144 | 21 |
| betriebe | | | | | |
| 52 | 12 | 2 | 12 | 4 | 22 |
| 2 147 | 14 | 26 | 127 | 190 | 23 |
| 788 | 37 | 17 | 25 | 217 | 24 |
| 112 | 3 | – | 6 | 84 | 25 |
| 17 | 1 | 1 | – | 17 | 26 |
| 1 | – | – | – | 8 | 27 |
| 3 117 | 68 | 46 | 170 | 520 | 28 |
| (lfd. Nr. 7) | | | | | |
| Personengesellschaften³⁾ | | | | | |
| 300 | 15 | 17 | 30 | 47 | 29 |
| juristische Personen | | | | | |
| 18 | 10 | 5 | 8 | 8 | 30 |

Noch: 104 R Landwirtschaftliche Betriebe 2005 nach betriebswirtschaftlicher Ausrichtung
 Noch: 104.1 Nach Größenklassen der

| Lfd. Nr. | Landwirtschaftlich genutzte Fläche von ... bis unter ... ha | Landwirtschaftliche Betriebe insgesamt | spezialisierte Betriebe | | |
|---|---|--|-------------------------|-------------------------|---------------|
| | | | Ackerbau ¹⁾ | Gartenbau ²⁾ | Dauerkulturen |
| | | | | | |
| Regierungsbezirke | | | | | |
| Betriebe | | | | | |
| 1 | unter 2 | 1 243 | 4 | 784 | 44 |
| 2 | 2 – 10 | 12 723 | 3 145 | 315 | 121 |
| 3 | 10 – 30 | 9 375 | 2 278 | 91 | 48 |
| 4 | 30 – 50 | 5 315 | 691 | 27 | 13 |
| 5 | 50 – 100 | 5 407 | 779 | 17 | 5 |
| 6 | 100 und mehr | 1 240 | 401 | 7 | 3 |
| 7 | Insgesamt | 35 302 | 7 297 | 1 240 | 234 |
| da | | | | | |
| Betriebe der Rechtsform | | | | | |
| 8 | unter 2 | 1 127 | 4 | 707 | 42 |
| 9 | 2 – 10 | 12 529 | 3 113 | 262 | 119 |
| 10 | 10 – 30 | 9 241 | 2 257 | 82 | 46 |
| 11 | 30 – 50 | 5 188 | 671 | 22 | 13 |
| 12 | 50 – 100 | 5 182 | 762 | 15 | 5 |
| 13 | 100 und mehr | 1 096 | 358 | 7 | 3 |
| 14 | Zusammen | 34 363 | 7 166 | 1 095 | 227 |
| von den Betrieben der Rechtsform | | | | | |
| Haupterwerbs | | | | | |
| 15 | unter 2 | 710 | 2 | 598 | 2 |
| 16 | 2 – 10 | 1 048 | 127 | 199 | 20 |
| 17 | 10 – 30 | 2 844 | 393 | 69 | 3 |
| 18 | 30 – 50 | 3 862 | 249 | 19 | 13 |
| 19 | 50 – 100 | 4 661 | 510 | 15 | 5 |
| 20 | 100 und mehr | 1 046 | 326 | 7 | 3 |
| 21 | Zusammen | 14 170 | 1 608 | 907 | 46 |
| Nebenerwerbs | | | | | |
| 22 | unter 2 | 417 | 2 | 109 | 40 |
| 23 | 2 – 10 | 11 481 | 2 986 | 64 | 99 |
| 24 | 10 – 30 | 6 397 | 1 864 | 12 | 43 |
| 25 | 30 – 50 | 1 326 | 422 | 3 | – |
| 26 | 50 – 100 | 522 | 252 | – | – |
| 27 | 100 und mehr | 50 | 32 | – | – |
| 28 | Zusammen | 20 194 | 5 558 | 188 | 181 |
| noch: davon | | | | | |
| Betriebe der Rechtsform | | | | | |
| 29 | Zusammen | 821 | 116 | 112 | 3 |
| Betriebe der Rechtsform | | | | | |
| 30 | Zusammen | 117 | 15 | 33 | 3 |

**und Rechtsformen sowie sozialökonomischen Betriebstypen
landwirtschaftlich genutzten Fläche**

| Davon | | | | | Lfd. Nr. |
|--|--------------|-------------|-----------------|-------------------------|-------------|
| Futterbau | Veredlung | Pflanzenbau | Verbundbetriebe | | |
| | | | Viehhaltung | Pflanzenbau-Viehhaltung | |
| Münster, Detmold, Arnsberg | | | | | |
| insgesamt | | | | | |
| 202 | 168 | 8 | 18 | 15 | 1 |
| 6 140 | 296 | 316 | 381 | 2 008 | 2 |
| 3 162 | 588 | 320 | 811 | 2 077 | 3 |
| 1 676 | 524 | 98 | 778 | 1 508 | 4 |
| 1 706 | 232 | 77 | 657 | 1 934 | 5 |
| 238 | 17 | 44 | 62 | 468 | 6 |
| 13 125 | 1 825 | 862 | 2 708 | 8 010 | 7 |
| von | | | | | |
| Einzelunternehmen zusammen | | | | | |
| 196 | 137 | 8 | 18 | 15 | 8 |
| 6 052 | 294 | 312 | 369 | 2 008 | 9 |
| 3 124 | 569 | 319 | 793 | 2 051 | 10 |
| 1 658 | 502 | 96 | 758 | 1 467 | 11 |
| 1 620 | 213 | 77 | 634 | 1 855 | 12 |
| 193 | 16 | 42 | 50 | 427 | 13 |
| 12 844 | 1 731 | 854 | 2 622 | 7 824 | 14 |
| Einzelunternehmen sind: | | | | | |
| betriebe | | | | | |
| 43 | 59 | 5 | - | - | 15 |
| 469 | 66 | 14 | 47 | 107 | 16 |
| 1 033 | 333 | 111 | 403 | 499 | 17 |
| 1 344 | 463 | 62 | 656 | 1 056 | 18 |
| 1 515 | 211 | 74 | 612 | 1 717 | 19 |
| 179 | 16 | 42 | 50 | 423 | 20 |
| 4 582 | 1 148 | 309 | 1 767 | 3 803 | 21 |
| betriebe | | | | | |
| 153 | 77 | 2 | 18 | 15 | 22 |
| 5 583 | 228 | 298 | 322 | 1 901 | 23 |
| 2 091 | 236 | 208 | 391 | 1 552 | 24 |
| 314 | 40 | 34 | 102 | 411 | 25 |
| 105 | 2 | 3 | 22 | 138 | 26 |
| 14 | - | - | - | 4 | 27 |
| 8 261 | 583 | 545 | 855 | 4 021 | 28 |
| (lfd. Nr. 7) | | | | | |
| Personengesellschaften³⁾ | | | | | |
| 248 | 88 | 2 | 75 | 176 | 29 |
| juristische Personen | | | | | |
| 33 | 6 | 6 | 10 | 10 | 30 |

Noch: 104 R Landwirtschaftliche Betriebe 2005 nach betriebswirtschaftlicher Ausrichtung
104.2 Nach Größenklassen des

| Lfd. Nr. | Standarddeckungsbeitrag von ... bis unter ... EGE ¹⁾ | Landwirtschaftliche Betriebe insgesamt | spezialisierte | | |
|---|---|--|------------------------|-------------------------|---------------|
| | | | Ackerbau ²⁾ | Gartenbau ³⁾ | Dauerkulturen |
| Nordrhein- | | | | | |
| Betriebe | | | | | |
| 1 | unter 2 (unter 2 400 EUR) | 8 048 | 1 042 | – | 120 |
| 2 | 2 – 8 (2 400 – 9 600 EUR) | 9 726 | 3 005 | 34 | 145 |
| 3 | 8 – 16 (9 600 – 19 200 EUR) | 5 463 | 1 938 | 258 | 67 |
| 4 | 16 – 40 (19 200 – 48 000 EUR) | 7 935 | 2 197 | 620 | 45 |
| 5 | 40 – 60 (48 000 – 72 000 EUR) | 4 593 | 950 | 361 | 16 |
| 6 | 60 und mehr (72 000 EUR und mehr) | 14 619 | 2 213 | 1 850 | 99 |
| 7 | Insgesamt | 50 383 | 11 345 | 3 123 | 491 |
| da | | | | | |
| Betriebe der Rechtsform | | | | | |
| 8 | unter 2 (unter 2 400 EUR) | 7 916 | 1 025 | – | 120 |
| 9 | 2 – 8 (2 400 – 9 600 EUR) | 9 575 | 2 980 | 33 | 131 |
| 10 | 8 – 16 (9 600 – 19 200 EUR) | 5 360 | 1 920 | 234 | 66 |
| 11 | 16 – 40 (19 200 – 48 000 EUR) | 7 775 | 2 173 | 561 | 43 |
| 12 | 40 – 60 (48 000 – 72 000 EUR) | 4 424 | 913 | 318 | 13 |
| 13 | 60 und mehr (72 000 EUR und mehr) | 13 445 | 2 012 | 1 557 | 86 |
| 14 | Zusammen | 48 495 | 11 022 | 2 703 | 458 |
| von den Betrieben der Rechtsform | | | | | |
| Haupterwerbs | | | | | |
| 15 | unter 2 (unter 2 400 EUR) | 356 | 39 | – | 17 |
| 16 | 2 – 8 (2 400 – 9 600 EUR) | 1 161 | 159 | 22 | 31 |
| 17 | 8 – 16 (9 600 – 19 200 EUR) | 1 266 | 304 | 150 | 8 |
| 18 | 16 – 40 (19 200 – 48 000 EUR) | 3 736 | 1 001 | 399 | 11 |
| 19 | 40 – 60 (48 000 – 72 000 EUR) | 3 394 | 662 | 258 | 9 |
| 20 | 60 und mehr (72 000 EUR und mehr) | 12 701 | 1 851 | 1 480 | 86 |
| 21 | Zusammen | 22 613 | 4 016 | 2 310 | 162 |
| Nebenerwerbs | | | | | |
| 22 | unter 2 (unter 2 400 EUR) | 7 560 | 985 | – | 103 |
| 23 | 2 – 8 (2 400 – 9 600 EUR) | 8 414 | 2 822 | 11 | 100 |
| 24 | 8 – 16 (9 600 – 19 200 EUR) | 4 094 | 1 616 | 85 | 58 |
| 25 | 16 – 40 (19 200 – 48 000 EUR) | 4 039 | 1 171 | 162 | 31 |
| 26 | 40 – 60 (48 000 – 72 000 EUR) | 1 030 | 251 | 60 | 3 |
| 27 | 60 und mehr (72 000 EUR und mehr) | 745 | 160 | 77 | – |
| 28 | Zusammen | 25 882 | 7 006 | 394 | 296 |
| noch: davon | | | | | |
| Betriebe der Rechtsform | | | | | |
| 29 | Zusammen | 1 658 | 294 | 342 | 23 |
| Betriebe der Rechtsform | | | | | |
| 30 | Zusammen | 231 | 28 | 78 | 9 |

1) EGE = Europäische Größeneinheit – 2) einschließlich Hopfenbetriebe (Handelsgewächse, daher nicht bei Dauerkulturen) – 3) einschließlich Baumschulen (daher

**und Rechtsformen sowie sozialökonomischen Betriebstypen
Standarddeckungsbeitrages**

| Davon | | | | | Lfd. Nr. |
|--|--------------|-----------------|--------------|-------------------------|-------------|
| Betriebe | | Verbundbetriebe | | | |
| Futterbau | Veredlung | Pflanzenbau | Viehhaltung | Pflanzenbau-Viehhaltung | |
| Westfalen | | | | | |
| insgesamt | | | | | |
| 5 876 | 36 | 128 | 192 | 654 | 1 |
| 4 350 | 173 | 221 | 249 | 1 550 | 2 |
| 1 495 | 97 | 129 | 193 | 1 287 | 3 |
| 2 229 | 337 | 253 | 604 | 1 650 | 4 |
| 1 362 | 266 | 99 | 421 | 1 118 | 5 |
| 4 079 | 1 186 | 280 | 1 441 | 3 471 | 6 |
| 19 391 | 2 094 | 1 110 | 3 100 | 9 729 | 7 |
| von | | | | | |
| Einzelunternehmen zusammen | | | | | |
| 5 762 | 36 | 128 | 192 | 654 | 8 |
| 4 259 | 173 | 221 | 236 | 1 541 | 9 |
| 1 458 | 90 | 129 | 185 | 1 278 | 10 |
| 2 207 | 333 | 245 | 596 | 1 618 | 11 |
| 1 327 | 250 | 97 | 407 | 1 100 | 12 |
| 3 780 | 1 094 | 261 | 1 361 | 3 295 | 13 |
| 18 792 | 1 974 | 1 081 | 2 977 | 9 487 | 14 |
| Einzelunternehmen sind: | | | | | |
| betriebe | | | | | |
| 279 | – | – | – | 20 | 15 |
| 733 | 27 | 2 | 54 | 133 | 16 |
| 431 | 28 | 18 | 17 | 311 | 17 |
| 1 192 | 125 | 133 | 282 | 591 | 18 |
| 1 137 | 149 | 85 | 295 | 798 | 19 |
| 3 641 | 995 | 251 | 1 304 | 3 093 | 20 |
| 7 413 | 1 324 | 489 | 1 952 | 4 947 | 21 |
| betriebe | | | | | |
| 5 482 | 36 | 128 | 192 | 634 | 22 |
| 3 526 | 146 | 219 | 182 | 1 408 | 23 |
| 1 027 | 62 | 111 | 168 | 967 | 24 |
| 1 015 | 207 | 111 | 314 | 1 027 | 25 |
| 189 | 101 | 12 | 112 | 302 | 26 |
| 139 | 99 | 10 | 57 | 202 | 27 |
| 11 379 | 651 | 591 | 1 025 | 4 541 | 28 |
| (lfd. Nr. 7) | | | | | |
| Personengesellschaften⁴⁾ | | | | | |
| 548 | 104 | 19 | 105 | 223 | 29 |
| juristische Personen | | | | | |
| 51 | 16 | 11 | 18 | 19 | 30 |

nicht bei Dauerkulturen) – 4) einschließlich Personengemeinschaften

Noch: 104 R Landwirtschaftliche Betriebe 2005 nach betriebswirtschaftlicher Ausrichtung
Noch: 104.2 Nach Größenklassen des

| Lfd. Nr. | Standarddeckungsbeitrag von ... bis unter ... EGE ¹⁾ | Landwirtschaftliche Betriebe insgesamt | spezialisierte | | |
|---|---|--|------------------------|-------------------------|---------------|
| | | | Ackerbau ²⁾ | Gartenbau ³⁾ | Dauerkulturen |
| Regierungsbezirke | | | | | |
| Betriebe | | | | | |
| 1 | unter 2 (unter 2 400 EUR) | 1 951 | 144 | – | 30 |
| 2 | 2 – 8 (2 400 – 9 600 EUR) | 2 292 | 319 | 24 | 71 |
| 3 | 8 – 16 (9 600 – 19 200 EUR) | 1 270 | 456 | 127 | 18 |
| 4 | 16 – 40 (19 200 – 48 000 EUR) | 2 517 | 1 126 | 325 | 33 |
| 5 | 40 – 60 (48 000 – 72 000 EUR) | 1 589 | 582 | 168 | 15 |
| 6 | 60 und mehr (72 000 EUR und mehr) | 5 461 | 1 420 | 1 239 | 91 |
| 7 | Insgesamt | 15 081 | 4 047 | 1 883 | 257 |
| da | | | | | |
| Betriebe der Rechtsform | | | | | |
| 8 | unter 2 (unter 2 400 EUR) | 1 903 | 144 | – | 30 |
| 9 | 2 – 8 (2 400 – 9 600 EUR) | 2 215 | 307 | 22 | 60 |
| 10 | 8 – 16 (9 600 – 19 200 EUR) | 1 229 | 454 | 110 | 18 |
| 11 | 16 – 40 (19 200 – 48 000 EUR) | 2 440 | 1 123 | 293 | 33 |
| 12 | 40 – 60 (48 000 – 72 000 EUR) | 1 511 | 554 | 148 | 12 |
| 13 | 60 und mehr (72 000 EUR und mehr) | 4 833 | 1 274 | 1 034 | 79 |
| 14 | Zusammen | 14 131 | 3 856 | 1 608 | 231 |
| von den Betrieben der Rechtsform | | | | | |
| Haupterwerbs | | | | | |
| 15 | unter 2 (unter 2 400 EUR) | 119 | 20 | – | – |
| 16 | 2 – 8 (2 400 – 9 600 EUR) | 471 | 25 | 13 | 14 |
| 17 | 8 – 16 (9 600 – 19 200 EUR) | 471 | 144 | 70 | 4 |
| 18 | 16 – 40 (19 200 – 48 000 EUR) | 1 477 | 605 | 197 | 10 |
| 19 | 40 – 60 (48 000 – 72 000 EUR) | 1 261 | 435 | 127 | 8 |
| 20 | 60 und mehr (72 000 EUR und mehr) | 4 644 | 1 180 | 995 | 79 |
| 21 | Zusammen | 8 443 | 2 409 | 1 402 | 116 |
| Nebenerwerbs | | | | | |
| 22 | unter 2 (unter 2 400 EUR) | 1 784 | 124 | – | 30 |
| 23 | 2 – 8 (2 400 – 9 600 EUR) | 1 744 | 282 | 10 | 45 |
| 24 | 8 – 16 (9 600 – 19 200 EUR) | 758 | 310 | 39 | 13 |
| 25 | 16 – 40 (19 200 – 48 000 EUR) | 963 | 518 | 97 | 23 |
| 26 | 40 – 60 (48 000 – 72 000 EUR) | 250 | 119 | 21 | 3 |
| 27 | 60 und mehr (72 000 EUR und mehr) | 188 | 94 | 39 | – |
| 28 | Zusammen | 5 688 | 1 448 | 206 | 114 |
| noch: davon | | | | | |
| Betriebe der Rechtsform | | | | | |
| 29 | Zusammen | 837 | 178 | 231 | 20 |
| Betriebe der Rechtsform | | | | | |
| 30 | Zusammen | 113 | 13 | 44 | 6 |

**und Rechtsformen sowie sozialökonomischen Betriebstypen
Standarddeckungsbeitrages**

| Davon | | | | | Lfd. Nr. |
|--|------------|-----------------|-------------|-------------------------|-------------|
| Betriebe | | Verbundbetriebe | | | |
| Futterbau | Veredlung | Pflanzenbau | Viehhaltung | Pflanzenbau-Viehhaltung | |
| Düsseldorf, Köln | | | | | |
| insgesamt | | | | | |
| 1 629 | – | 17 | 60 | 71 | 1 |
| 1 519 | 14 | 6 | 86 | 254 | 2 |
| 467 | 13 | – | 22 | 166 | 3 |
| 594 | 41 | 47 | 70 | 281 | 4 |
| 505 | 54 | 42 | 21 | 204 | 5 |
| 1 552 | 147 | 136 | 134 | 743 | 6 |
| 6 267 | 269 | 248 | 392 | 1 719 | 7 |
| von | | | | | |
| Einzelunternehmen zusammen | | | | | |
| 1 581 | – | 17 | 60 | 71 | 8 |
| 1 466 | 14 | 6 | 86 | 254 | 9 |
| 453 | 7 | – | 22 | 166 | 10 |
| 579 | 40 | 40 | 62 | 269 | 11 |
| 480 | 53 | 39 | 21 | 204 | 12 |
| 1 389 | 129 | 123 | 104 | 700 | 13 |
| 5 948 | 243 | 227 | 355 | 1 664 | 14 |
| Einzelunternehmen sind: | | | | | |
| betriebe | | | | | |
| 98 | – | – | – | 1 | 15 |
| 332 | 1 | 1 | 21 | 64 | 16 |
| 162 | 7 | – | – | 84 | 17 |
| 420 | 20 | 28 | 45 | 151 | 18 |
| 442 | 27 | 30 | 14 | 177 | 19 |
| 1 377 | 121 | 121 | 104 | 667 | 20 |
| 2 831 | 176 | 181 | 184 | 1 144 | 21 |
| betriebe | | | | | |
| 1 483 | – | 17 | 60 | 70 | 22 |
| 1 134 | 12 | 5 | 65 | 190 | 23 |
| 291 | – | – | 22 | 83 | 24 |
| 159 | 21 | 12 | 17 | 118 | 25 |
| 38 | 27 | 9 | 6 | 27 | 26 |
| 12 | 8 | 2 | – | 33 | 27 |
| 3 117 | 68 | 46 | 170 | 520 | 28 |
| (lfd. Nr. 7) | | | | | |
| Personengesellschaften⁴⁾ | | | | | |
| 300 | 15 | 17 | 30 | 47 | 29 |
| juristische Personen | | | | | |
| 18 | 10 | 5 | 8 | 8 | 30 |

Noch: 104 R Landwirtschaftliche Betriebe 2005 nach betriebswirtschaftlicher Ausrichtung
Noch: 104.2 Nach Größenklassen des

| Lfd. Nr. | Standarddeckungsbeitrag von ... bis unter ... EGE ¹⁾ | Landwirtschaftliche Betriebe insgesamt | spezialisierte | | |
|---|---|--|------------------------|-------------------------|---------------|
| | | | Ackerbau ²⁾ | Gartenbau ³⁾ | Dauerkulturen |
| Regierungsbezirke | | | | | |
| Betriebe | | | | | |
| 1 | unter 2 (unter 2 400 EUR) | 6 097 | 898 | – | 90 |
| 2 | 2 – 8 (2 400 – 9 600 EUR) | 7 433 | 2 686 | 11 | 73 |
| 3 | 8 – 16 (9 600 – 19 200 EUR) | 4 193 | 1 481 | 131 | 49 |
| 4 | 16 – 40 (19 200 – 48 000 EUR) | 5 417 | 1 071 | 295 | 12 |
| 5 | 40 – 60 (48 000 – 72 000 EUR) | 3 003 | 368 | 193 | 1 |
| 6 | 60 und mehr (72 000 EUR und mehr) | 9 158 | 793 | 610 | 8 |
| 7 | Insgesamt | 35 302 | 7 297 | 1 240 | 234 |
| da | | | | | |
| Betriebe der Rechtsform | | | | | |
| 8 | unter 2 (unter 2 400 EUR) | 6 013 | 881 | – | 90 |
| 9 | 2 – 8 (2 400 – 9 600 EUR) | 7 360 | 2 673 | 11 | 71 |
| 10 | 8 – 16 (9 600 – 19 200 EUR) | 4 130 | 1 466 | 124 | 48 |
| 11 | 16 – 40 (19 200 – 48 000 EUR) | 5 335 | 1 050 | 267 | 10 |
| 12 | 40 – 60 (48 000 – 72 000 EUR) | 2 913 | 359 | 169 | 1 |
| 13 | 60 und mehr (72 000 EUR und mehr) | 8 613 | 738 | 523 | 7 |
| 14 | Zusammen | 34 363 | 7 166 | 1 095 | 227 |
| von den Betrieben der Rechtsform | | | | | |
| Haupterwerbs | | | | | |
| 15 | unter 2 (unter 2 400 EUR) | 237 | 20 | – | 17 |
| 16 | 2 – 8 (2 400 – 9 600 EUR) | 690 | 134 | 10 | 16 |
| 17 | 8 – 16 (9 600 – 19 200 EUR) | 794 | 160 | 79 | 3 |
| 18 | 16 – 40 (19 200 – 48 000 EUR) | 2 259 | 396 | 202 | 1 |
| 19 | 40 – 60 (48 000 – 72 000 EUR) | 2 133 | 226 | 131 | 1 |
| 20 | 60 und mehr (72 000 EUR und mehr) | 8 056 | 671 | 486 | 7 |
| 21 | Zusammen | 14 170 | 1 608 | 907 | 46 |
| Nebenerwerbs | | | | | |
| 22 | unter 2 (unter 2 400 EUR) | 5 776 | 861 | – | 73 |
| 23 | 2 – 8 (2 400 – 9 600 EUR) | 6 671 | 2 540 | 1 | 55 |
| 24 | 8 – 16 (9 600 – 19 200 EUR) | 3 336 | 1 305 | 45 | 45 |
| 25 | 16 – 40 (19 200 – 48 000 EUR) | 3 076 | 653 | 65 | 9 |
| 26 | 40 – 60 (48 000 – 72 000 EUR) | 780 | 132 | 39 | – |
| 27 | 60 und mehr (72 000 EUR und mehr) | 556 | 66 | 38 | – |
| 28 | Zusammen | 20 194 | 5 558 | 188 | 181 |
| noch: davon | | | | | |
| Betriebe der Rechtsform | | | | | |
| 29 | Zusammen | 821 | 116 | 112 | 3 |
| Betriebe der Rechtsform | | | | | |
| 30 | Zusammen | 117 | 15 | 33 | 3 |

**und Rechtsformen sowie sozialökonomischen Betriebstypen
Standarddeckungsbeitrages**

| Davon | | | | | Lfd. Nr. |
|--|--------------|-----------------|--------------|-------------------------|-------------|
| Betriebe | | Verbundbetriebe | | | |
| Futterbau | Veredlung | Pflanzenbau | Viehhaltung | Pflanzenbau-Viehhaltung | |
| Münster, Detmold, Arnsberg | | | | | |
| insgesamt | | | | | |
| 4 247 | 36 | 111 | 131 | 584 | 1 |
| 2 831 | 159 | 215 | 163 | 1 295 | 2 |
| 1 028 | 84 | 129 | 172 | 1 120 | 3 |
| 1 635 | 296 | 206 | 534 | 1 369 | 4 |
| 857 | 211 | 58 | 401 | 914 | 5 |
| 2 527 | 1 040 | 144 | 1 307 | 2 728 | 6 |
| 13 125 | 1 825 | 862 | 2 708 | 8 010 | 7 |
| von | | | | | |
| Einzelunternehmen zusammen | | | | | |
| 4 180 | 36 | 111 | 131 | 584 | 8 |
| 2 793 | 159 | 215 | 150 | 1 287 | 9 |
| 1 005 | 83 | 129 | 163 | 1 112 | 10 |
| 1 627 | 293 | 205 | 534 | 1 349 | 11 |
| 847 | 196 | 58 | 386 | 897 | 12 |
| 2 391 | 965 | 138 | 1 257 | 2 595 | 13 |
| 12 844 | 1 731 | 854 | 2 622 | 7 824 | 14 |
| Einzelunternehmen sind: | | | | | |
| betriebe | | | | | |
| 181 | – | – | – | 19 | 15 |
| 401 | 26 | 1 | 34 | 69 | 16 |
| 269 | 21 | 18 | 17 | 228 | 17 |
| 771 | 106 | 105 | 237 | 440 | 18 |
| 696 | 122 | 55 | 280 | 622 | 19 |
| 2 264 | 874 | 129 | 1 200 | 2 426 | 20 |
| 4 582 | 1 148 | 309 | 1 767 | 3 803 | 21 |
| betriebe | | | | | |
| 3 999 | 36 | 111 | 131 | 565 | 22 |
| 2 392 | 134 | 214 | 117 | 1 218 | 23 |
| 736 | 62 | 111 | 147 | 885 | 24 |
| 856 | 187 | 100 | 297 | 909 | 25 |
| 151 | 74 | 2 | 106 | 275 | 26 |
| 127 | 91 | 8 | 57 | 169 | 27 |
| 8 261 | 583 | 545 | 855 | 4 021 | 28 |
| (lfd. Nr. 7) | | | | | |
| Personengesellschaften⁴⁾ | | | | | |
| 248 | 88 | 2 | 75 | 176 | 29 |
| juristische Personen | | | | | |
| 33 | 6 | 6 | 10 | 10 | 30 |

**151 R Landwirtschaftliche Betriebe der Rechtsform Einzelunternehmen und ausgewählte
151.1 Nach Größenklassen der**

| Lfd. Nr. | Landwirtschaftlich genutzte Fläche von ... bis unter ... ha | Landwirtschaftliche Betriebe und zwar | | | | | | | | | | | |
|-----------|---|---------------------------------------|------------------|---------------|------------------|------------------------|----------------|--------------------------|---------------|-------------------|---------------|---------------------|--|
| | | insgesamt | | Ackerland | | Getreide ¹⁾ | | Ölfrüchten ²⁾ | | Hackfrüchten | | | |
| | | Anzahl | LF ha | Anzahl | Fläche ha | Anzahl | Fläche ha | Anzahl | Fläche ha | Anzahl | Fläche ha | | |
| | | | | | | | | | | Nordrhein- | | | |
| | | | | | | | | | | | Ins | | |
| 1 | unter 2 | 2 205 | 1 727 | 1 582 | 1 003 | 90 | 82 | – | – | 53 | 21 | | |
| 2 | 2 – 5 | 10 029 | 32 156 | 4 693 | 10 544 | 3 308 | 6 994 | 110 | 100 | 741 | 334 | | |
| 3 | 5 – 10 | 6 440 | 46 853 | 4 292 | 23 456 | 3 457 | 16 143 | 272 | 737 | 680 | 667 | | |
| 4 | 10 – 20 | 8 098 | 120 871 | 6 438 | 72 383 | 5 722 | 51 189 | 777 | 2 787 | 1 236 | 3 424 | | |
| 5 | 20 – 30 | 4 634 | 115 516 | 4 018 | 75 147 | 3 677 | 49 369 | 696 | 2 708 | 1 046 | 4 715 | | |
| 6 | 30 – 50 | 7 444 | 290 882 | 6 841 | 207 274 | 6 413 | 129 532 | 1 648 | 9 255 | 2 170 | 15 046 | | |
| 7 | 50 – 100 | 7 721 | 531 515 | 7 276 | 392 922 | 6 801 | 236 711 | 2 555 | 24 226 | 2 565 | 32 099 | | |
| 8 | 100 und mehr | 1 925 | 277 016 | 1 829 | 221 832 | 1 744 | 131 122 | 965 | 20 256 | 1 002 | 30 618 | | |
| 9 | Insgesamt | 48 495 | 1 416 536 | 36 970 | 1 004 560 | 31 213 | 621 142 | 7 023 | 60 069 | 9 494 | 86 924 | | |
| | | | | | | | | | | | da | | |
| | | | | | | | | | | | | Haupterwerbs | |
| 10 | unter 2 | 1 515 | 1 067 | 1 337 | 849 | 30 | 25 | – | – | 30 | 15 | | |
| 11 | 2 – 5 | 1 089 | 3 510 | 702 | 1 729 | 202 | 294 | 2 | . | 84 | 40 | | |
| 12 | 5 – 10 | 876 | 6 359 | 628 | 3 558 | 327 | 1 326 | 13 | . | 140 | 210 | | |
| 13 | 10 – 20 | 2 153 | 33 719 | 1 727 | 19 772 | 1 390 | 11 986 | 76 | 218 | 488 | 1 595 | | |
| 14 | 20 – 30 | 2 429 | 61 413 | 2 191 | 42 130 | 1 961 | 26 352 | 225 | 821 | 633 | 3 126 | | |
| 15 | 30 – 50 | 5 690 | 225 893 | 5 243 | 160 848 | 4 862 | 98 216 | 1 092 | 5 798 | 1 685 | 12 004 | | |
| 16 | 50 – 100 | 7 018 | 486 065 | 6 614 | 356 925 | 6 161 | 213 842 | 2 204 | 20 287 | 2 325 | 29 120 | | |
| 17 | 100 und mehr | 1 843 | 266 097 | 1 754 | 213 540 | 1 669 | 126 066 | 925 | 19 281 | 961 | 29 567 | | |
| 18 | Zusammen | 22 613 | 1 084 123 | 20 195 | 799 353 | 16 602 | 478 108 | 4 536 | 46 452 | 6 347 | 75 677 | | |
| | | | | | | | | | | | | Nebenerwerbs | |
| 19 | unter 2 | 690 | 660 | 246 | 155 | 60 | 57 | – | – | 23 | 7 | | |
| 20 | 2 – 5 | 8 940 | 28 646 | 3 992 | 8 815 | 3 106 | 6 700 | 108 | . | 656 | 293 | | |
| 21 | 5 – 10 | 5 564 | 40 494 | 3 663 | 19 898 | 3 130 | 14 817 | 259 | . | 539 | 457 | | |
| 22 | 10 – 20 | 5 945 | 87 152 | 4 711 | 52 610 | 4 332 | 39 202 | 701 | 2 569 | 748 | 1 829 | | |
| 23 | 20 – 30 | 2 205 | 54 103 | 1 827 | 33 017 | 1 717 | 23 017 | 471 | 1 887 | 413 | 1 589 | | |
| 24 | 30 – 50 | 1 754 | 64 989 | 1 599 | 46 425 | 1 550 | 31 316 | 556 | 3 456 | 485 | 3 042 | | |
| 25 | 50 – 100 | 703 | 45 450 | 662 | 35 996 | 641 | 22 868 | 351 | 3 939 | 240 | 2 979 | | |
| 26 | 100 und mehr | 82 | 10 920 | 75 | 8 292 | 75 | 5 056 | 41 | 975 | 41 | 1 050 | | |
| 27 | Zusammen | 25 882 | 332 413 | 16 774 | 205 207 | 14 611 | 143 034 | 2 487 | 13 618 | 3 147 | 11 246 | | |

1) einschließlich Körnermais und Corn-Cob-Mix – 2) Raps, Rübsen, Flachs (Lein), Körnersonnenblumen und andere Ölfrüchte – 3) ohne Ammen- und Mutterkühe –

**Merkmale der Bodennutzung und Viehhaltung 2005 nach sozialökonomischen Betriebstypen
landwirtschaftlich genutzten Fläche**

| der Rechtsform Einzelunternehmen | | | | | | | | | | | | Lfd. Nr. |
|----------------------------------|----------------|--------------------------|----------------|-----------------------------|------------------|--|----------------|---------------|----------------|--------------|----------------|-------------|
| Betriebe mit | | | | | | | | | | | | |
| Dauergrünland | | Milchkühen ³⁾ | | Mastschweinen ⁴⁾ | | Beziehern außerbetrieblichen Einkommens nach Einkommensquellen ⁵⁾ | | | | | | |
| | | | | | | zusammen | | darunter | | | | |
| Anzahl | Fläche ha | Anzahl | Tiere | Anzahl | Tiere | Anzahl | LF ha | Anzahl | LF ha | Anzahl | LF ha | |
| Westfalen | | | | | | | | | | | | |
| gesamt | | | | | | | | | | | | |
| 441 | 404 | 14 | 20 | 74 | 10 186 | 913 | 854 | 515 | 487 | 379 | 337 | 1 |
| 8 009 | 20 516 | 203 | 615 | 670 | 10 844 | 8 451 | 27 062 | 4 622 | 15 037 | 2 590 | 7 943 | 2 |
| 5 196 | 22 186 | 255 | 3 194 | 800 | 29 087 | 5 505 | 39 962 | 3 860 | 28 350 | 1 015 | 7 169 | 3 |
| 6 524 | 46 395 | 974 | 15 283 | 1 708 | 135 859 | 6 270 | 92 839 | 4 731 | 70 352 | 909 | 13 546 | 4 |
| 3 880 | 39 030 | 1 189 | 25 627 | 1 346 | 174 258 | 2 828 | 69 718 | 2 072 | 51 368 | 537 | 13 296 | 5 |
| 6 173 | 81 428 | 2 674 | 87 056 | 2 776 | 596 429 | 3 262 | 125 146 | 2 145 | 81 571 | 1 006 | 39 447 | 6 |
| 6 404 | 137 069 | 3 119 | 170 255 | 2 906 | 1 312 290 | 2 696 | 182 798 | 1 598 | 106 605 | 1 263 | 87 155 | 7 |
| 1 498 | 53 392 | 553 | 44 228 | 620 | 419 303 | 660 | 97 859 | 314 | 44 744 | 331 | 50 475 | 8 |
| 38 125 | 400 420 | 8 980 | 346 278 | 10 900 | 2 688 257 | 30 585 | 636 239 | 19 857 | 398 515 | 8 031 | 219 368 | 9 |
| von | | | | | | | | | | | | |
| betriebe | | | | | | | | | | | | |
| 125 | 82 | – | – | 15 | 7 865 | 269 | 207 | 130 | 89 | 163 | 128 | 10 |
| 535 | 1 322 | 31 | 137 | 88 | 3 239 | 166 | 575 | 75 | 253 | 81 | 279 | 11 |
| 578 | 2 195 | 49 | 1 770 | 89 | 3 176 | 318 | 2 299 | 162 | 1 151 | 143 | 1 076 | 12 |
| 1 637 | 12 578 | 388 | 7 721 | 375 | 38 611 | 661 | 10 539 | 320 | 5 196 | 309 | 4 890 | 13 |
| 2 027 | 18 293 | 875 | 20 332 | 820 | 94 089 | 759 | 18 957 | 449 | 11 509 | 348 | 8 646 | 14 |
| 4 720 | 62 996 | 2 398 | 80 702 | 2 266 | 487 551 | 1 643 | 65 277 | 898 | 35 997 | 811 | 32 026 | 15 |
| 5 838 | 127 645 | 3 020 | 166 492 | 2 747 | 1 245 056 | 2 063 | 142 049 | 1 125 | 76 370 | 1 143 | 79 112 | 16 |
| 1 432 | 50 771 | 544 | 43 782 | 612 | 417 241 | 588 | 88 146 | 263 | 38 414 | 314 | 48 264 | 17 |
| 16 892 | 275 883 | 7 305 | 320 936 | 7 013 | 2 296 828 | 6 469 | 328 049 | 3 422 | 168 979 | 3 313 | 174 421 | 18 |
| betriebe | | | | | | | | | | | | |
| 317 | 322 | 14 | 20 | 59 | 2 321 | 644 | 648 | 386 | 398 | 216 | 209 | 19 |
| 7 474 | 19 194 | 171 | 478 | 581 | 7 605 | 8 285 | 26 487 | 4 547 | 14 784 | 2 509 | 7 665 | 20 |
| 4 618 | 19 991 | 206 | 1 424 | 712 | 25 912 | 5 187 | 37 663 | 3 698 | 27 199 | 873 | 6 093 | 21 |
| 4 887 | 33 817 | 586 | 7 562 | 1 332 | 97 247 | 5 609 | 82 300 | 4 411 | 65 156 | 600 | 8 657 | 22 |
| 1 853 | 20 738 | 314 | 5 296 | 526 | 80 169 | 2 070 | 50 761 | 1 623 | 39 859 | 189 | 4 650 | 23 |
| 1 453 | 18 432 | 276 | 6 354 | 509 | 108 879 | 1 618 | 59 869 | 1 247 | 45 574 | 195 | 7 420 | 24 |
| 566 | 9 423 | 99 | 3 762 | 159 | 67 234 | 632 | 40 749 | 473 | 30 236 | 120 | 8 042 | 25 |
| 66 | 2 621 | 9 | 445 | 8 | 2 062 | 72 | 9 712 | 51 | 6 330 | 17 | 2 211 | 26 |
| 21 233 | 124 538 | 1 675 | 25 342 | 3 886 | 391 429 | 24 117 | 308 190 | 16 435 | 229 535 | 4 718 | 44 947 | 27 |

4) mit 50 kg und mehr Lebendgewicht einschließlich ausgemerzter Zuchttiere – 5) der Betriebsinhaberin bzw. des Betriebsinhabers und/oder ihres/seines Ehegatten

Noch: 151 R Landwirtschaftliche Betriebe der Rechtsform Einzelunternehmen und ausgewählte
Noch: 151.1 Nach Größenklassen der

| Lfd. Nr. | Landwirtschaftlich genutzte Fläche von ... bis unter ... ha | Landwirtschaftliche Betriebe und zwar | | | | | | | | | |
|--------------------------|---|---------------------------------------|----------------|---------------|----------------|------------------------|----------------|--------------------------|--------------|--------------|---------------|
| | | insgesamt | | Ackerland | | Getreide ¹⁾ | | Ölfrüchten ²⁾ | | Hackfrüchten | |
| | | Anzahl | LF ha | Anzahl | Fläche ha | Anzahl | Fläche ha | Anzahl | Fläche ha | Anzahl | Fläche ha |
| Regierungsbezirke | | | | | | | | | | | |
| Ins | | | | | | | | | | | |
| 1 | unter 2 | 1 078 | 873 | 875 | 614 | 16 | 10 | – | – | 26 | 8 |
| 2 | 2 – 5 | 2 453 | 7 873 | 888 | 2 133 | 405 | 699 | – | – | 149 | 153 |
| 3 | 5 – 10 | 1 486 | 10 437 | 616 | 3 185 | 341 | 1 114 | 21 | 95 | 180 | 424 |
| 4 | 10 – 20 | 2 131 | 32 306 | 1 437 | 15 574 | 1 152 | 8 416 | 50 | 196 | 706 | 2 743 |
| 5 | 20 – 30 | 1 359 | 33 576 | 1 123 | 20 772 | 995 | 11 516 | 121 | 376 | 673 | 3 921 |
| 6 | 30 – 50 | 2 256 | 88 327 | 2 006 | 58 455 | 1 798 | 29 763 | 204 | 836 | 1 383 | 12 310 |
| 7 | 50 – 100 | 2 538 | 176 635 | 2 306 | 115 403 | 2 057 | 56 273 | 522 | 3 691 | 1 608 | 24 927 |
| 8 | 100 und mehr | 829 | 121 299 | 763 | 90 206 | 697 | 45 020 | 269 | 4 049 | 615 | 24 931 |
| 9 | Insgesamt | 14 131 | 471 325 | 10 014 | 306 343 | 7 461 | 152 810 | 1 186 | 9 242 | 5 340 | 69 417 |
| da | | | | | | | | | | | |
| Haupterwerbs | | | | | | | | | | | |
| 10 | unter 2 | 806 | 636 | 747 | 545 | 10 | 5 | – | – | 18 | 5 |
| 11 | 2 – 5 | 540 | 1 709 | 411 | 1 105 | 42 | 58 | – | – | 69 | 27 |
| 12 | 5 – 10 | 377 | 2 587 | 245 | 1 408 | 66 | 219 | – | – | 58 | 146 |
| 13 | 10 – 20 | 929 | 14 447 | 671 | 7 693 | 489 | 3 631 | 2 | . | 347 | 1 368 |
| 14 | 20 – 30 | 809 | 20 180 | 687 | 12 772 | 575 | 6 175 | 37 | . | 424 | 2 589 |
| 15 | 30 – 50 | 1 829 | 72 073 | 1 618 | 47 267 | 1 423 | 23 098 | 135 | 476 | 1 111 | 9 927 |
| 16 | 50 – 100 | 2 357 | 164 964 | 2 135 | 105 972 | 1 892 | 50 655 | 461 | 3 155 | 1 484 | 22 931 |
| 17 | 100 und mehr | 797 | 116 949 | 733 | 86 820 | 666 | 43 197 | 259 | 3 865 | 592 | 24 068 |
| 18 | Zusammen | 8 443 | 393 544 | 7 246 | 263 582 | 5 164 | 127 039 | 895 | 7 623 | 4 104 | 61 062 |
| Nebenerwerbs | | | | | | | | | | | |
| 19 | unter 2 | 273 | 237 | 128 | 69 | 6 | 4 | – | – | 9 | 2 |
| 20 | 2 – 5 | 1 914 | 6 164 | 477 | 1 028 | 363 | 641 | – | – | 80 | 126 |
| 21 | 5 – 10 | 1 109 | 7 850 | 371 | 1 777 | 275 | 895 | 21 | 95 | 122 | 278 |
| 22 | 10 – 20 | 1 202 | 17 859 | 766 | 7 880 | 664 | 4 785 | 48 | . | 359 | 1 375 |
| 23 | 20 – 30 | 550 | 13 397 | 437 | 8 000 | 420 | 5 341 | 84 | . | 249 | 1 332 |
| 24 | 30 – 50 | 428 | 16 254 | 388 | 11 188 | 375 | 6 665 | 69 | 360 | 272 | 2 383 |
| 25 | 50 – 100 | 181 | 11 671 | 171 | 9 431 | 165 | 5 618 | 60 | 536 | 124 | 1 995 |
| 26 | 100 und mehr | 32 | 4 350 | 31 | 3 386 | 31 | 1 822 | 10 | 185 | 22 | 863 |
| 27 | Zusammen | 5 688 | 77 781 | 2 768 | 42 760 | 2 298 | 25 771 | 291 | 1 619 | 1 237 | 8 355 |

**Merkmale der Bodennutzung und Viehhaltung 2005 nach sozialökonomischen Betriebstypen
landwirtschaftlich genutzten Fläche**

| der Rechtsform Einzelunternehmen | | | | | | | | | | | | Lfd. Nr. |
|----------------------------------|----------------|--------------------------|----------------|-----------------------------|----------------|--|----------------|--------------|---------------|--------------|---------------|-------------|
| Betriebe mit | | | | | | | | | | | | |
| Dauergrünland | | Milchkühen ³⁾ | | Mastschweinen ⁴⁾ | | Beziehern außerbetrieblichen Einkommens nach Einkommensquellen ⁵⁾ | | | | | | |
| | | | | | | zusammen | | darunter | | | | |
| Anzahl | Fläche ha | Anzahl | Tiere | Anzahl | Tiere | Anzahl | LF ha | Anzahl | LF ha | Anzahl | LF ha | |
| Düsseldorf, Köln | | | | | | | | | | | | |
| gesamt | | | | | | | | | | | | |
| 115 | 104 | - | - | 9 | 3 384 | 424 | 366 | 212 | 182 | 198 | 176 | 1 |
| 1 899 | 5 330 | 42 | 112 | 18 | 133 | 1 846 | 5 969 | 969 | 3 157 | 710 | 2 278 | 2 |
| 1 166 | 6 717 | 24 | 195 | 24 | 2 991 | 1 160 | 8 164 | 738 | 5 310 | 284 | 1 932 | 3 |
| 1 647 | 15 812 | 241 | 4 166 | 147 | 17 672 | 1 380 | 20 751 | 883 | 13 271 | 368 | 5 538 | 4 |
| 1 081 | 12 222 | 376 | 9 288 | 168 | 19 993 | 769 | 18 748 | 496 | 12 119 | 242 | 5 877 | 5 |
| 1 825 | 28 842 | 922 | 33 446 | 300 | 39 116 | 780 | 29 775 | 500 | 19 017 | 264 | 10 025 | 6 |
| 2 160 | 60 789 | 1 271 | 75 021 | 308 | 112 210 | 778 | 53 184 | 455 | 29 961 | 339 | 24 052 | 7 |
| 634 | 30 498 | 289 | 25 737 | 47 | 25 875 | 243 | 36 557 | 97 | 14 039 | 142 | 22 505 | 8 |
| 10 525 | 160 314 | 3 165 | 147 966 | 1 021 | 221 374 | 7 379 | 173 515 | 4 350 | 97 056 | 2 548 | 72 383 | 9 |
| von | | | | | | | | | | | | |
| betriebe | | | | | | | | | | | | |
| 42 | 24 | - | - | 1 | . | 167 | 137 | 68 | 57 | 104 | 84 | 10 |
| 165 | 366 | 19 | . | - | - | 91 | 312 | 46 | 167 | 51 | 171 | 11 |
| 191 | 828 | - | - | - | - | 132 | 917 | 54 | 375 | 66 | 473 | 12 |
| 670 | 5 878 | 133 | 2 606 | 95 | . | 260 | 4 097 | 64 | 1 031 | 183 | 2 887 | 13 |
| 620 | 6 864 | 309 | 7 977 | 134 | 15 944 | 243 | 6 002 | 90 | 2 310 | 173 | 4 221 | 14 |
| 1 485 | 23 787 | 845 | 31 506 | 269 | 36 803 | 399 | 15 366 | 210 | 8 187 | 207 | 7 870 | 15 |
| 2 028 | 58 555 | 1 251 | 74 486 | 299 | 110 519 | 620 | 43 022 | 328 | 22 066 | 315 | 22 210 | 16 |
| 612 | 29 537 | 287 | . | 47 | 25 875 | 221 | 33 415 | 85 | 12 588 | 135 | 21 545 | 17 |
| 5 812 | 125 839 | 2 844 | 142 328 | 846 | 208 462 | 2 134 | 103 268 | 945 | 46 782 | 1 234 | 59 461 | 18 |
| betriebe | | | | | | | | | | | | |
| 73 | 79 | - | - | 8 | . | 257 | 229 | 144 | 125 | 94 | 92 | 19 |
| 1 734 | 4 963 | 24 | . | 18 | 133 | 1 755 | 5 657 | 923 | 2 990 | 659 | 2 107 | 20 |
| 975 | 5 889 | 24 | 195 | 24 | 2 991 | 1 027 | 7 246 | 683 | 4 935 | 219 | 1 460 | 21 |
| 976 | 9 935 | 108 | 1 560 | 52 | . | 1 120 | 16 654 | 819 | 12 240 | 184 | 2 651 | 22 |
| 461 | 5 358 | 66 | 1 311 | 33 | 4 049 | 525 | 12 746 | 406 | 9 809 | 69 | 1 656 | 23 |
| 340 | 5 055 | 77 | 1 941 | 31 | 2 312 | 380 | 14 409 | 290 | 10 830 | 57 | 2 156 | 24 |
| 132 | 2 234 | 20 | 535 | 9 | 1 690 | 158 | 10 162 | 127 | 7 895 | 24 | 1 841 | 25 |
| 22 | 961 | 2 | . | - | - | 22 | 3 143 | 12 | 1 451 | 7 | 960 | 26 |
| 4 713 | 34 475 | 322 | 5 638 | 175 | 12 912 | 5 246 | 70 247 | 3 405 | 50 274 | 1 313 | 12 922 | 27 |

Noch: 151 R Landwirtschaftliche Betriebe der Rechtsform Einzelunternehmen und ausgewählte
Noch: 151.1 Nach Größenklassen der

| Lfd. Nr. | Landwirtschaftlich genutzte Fläche von ... bis unter ... ha | Landwirtschaftliche Betriebe und zwar | | | | | | | | | |
|--------------------------|---|---------------------------------------|----------------|---------------|----------------|------------------------|----------------|--------------------------|---------------|--------------|---------------|
| | | insgesamt | | Ackerland | | Getreide ¹⁾ | | Ölfrüchten ²⁾ | | Hackfrüchten | |
| | | Anzahl | LF ha | Anzahl | Fläche ha | Anzahl | Fläche ha | Anzahl | Fläche ha | Anzahl | Fläche ha |
| Regierungsbezirke | | | | | | | | | | | |
| Ins | | | | | | | | | | | |
| 1 | unter 2 | 1 127 | 854 | 707 | 389 | 75 | 72 | – | – | 27 | 13 |
| 2 | 2 – 5 | 7 575 | 24 283 | 3 806 | 8 410 | 2 903 | 6 295 | 110 | 100 | 592 | 181 |
| 3 | 5 – 10 | 4 954 | 36 416 | 3 675 | 20 271 | 3 117 | 15 029 | 252 | 642 | 499 | 243 |
| 4 | 10 – 20 | 5 967 | 88 565 | 5 001 | 56 809 | 4 570 | 42 773 | 727 | 2 591 | 530 | 680 |
| 5 | 20 – 30 | 3 275 | 81 940 | 2 895 | 54 375 | 2 683 | 37 853 | 575 | 2 333 | 373 | 794 |
| 6 | 30 – 50 | 5 188 | 202 555 | 4 835 | 148 819 | 4 614 | 99 769 | 1 444 | 8 419 | 787 | 2 736 |
| 7 | 50 – 100 | 5 182 | 354 880 | 4 970 | 277 518 | 4 744 | 180 438 | 2 033 | 20 535 | 957 | 7 173 |
| 8 | 100 und mehr | 1 096 | 155 718 | 1 066 | 131 626 | 1 047 | 86 103 | 696 | 16 207 | 387 | 5 687 |
| 9 | Insgesamt | 34 363 | 945 211 | 26 956 | 698 218 | 23 752 | 468 332 | 5 838 | 50 827 | 4 153 | 17 507 |
| da | | | | | | | | | | | |
| Haupterwerbs | | | | | | | | | | | |
| 10 | unter 2 | 710 | 431 | 590 | 304 | 20 | 20 | – | – | 12 | 9 |
| 11 | 2 – 5 | 549 | 1 801 | 291 | 624 | 159 | 236 | 2 | . | 15 | 13 |
| 12 | 5 – 10 | 499 | 3 772 | 383 | 2 150 | 261 | 1 107 | 13 | . | 83 | 64 |
| 13 | 10 – 20 | 1 224 | 19 272 | 1 055 | 12 079 | 902 | 8 355 | 74 | . | 141 | 227 |
| 14 | 20 – 30 | 1 620 | 41 234 | 1 504 | 29 358 | 1 386 | 20 177 | 188 | . | 209 | 537 |
| 15 | 30 – 50 | 3 862 | 153 821 | 3 625 | 113 582 | 3 439 | 75 119 | 957 | 5 322 | 574 | 2 077 |
| 16 | 50 – 100 | 4 661 | 321 101 | 4 479 | 250 953 | 4 268 | 163 188 | 1 742 | 17 132 | 841 | 6 189 |
| 17 | 100 und mehr | 1 046 | 149 148 | 1 022 | 126 721 | 1 003 | 82 868 | 665 | 15 416 | 368 | 5 500 |
| 18 | Zusammen | 14 170 | 690 578 | 12 949 | 535 771 | 11 438 | 351 069 | 3 641 | 38 829 | 2 243 | 14 615 |
| Nebenerwerbs | | | | | | | | | | | |
| 19 | unter 2 | 417 | 423 | 117 | 85 | 55 | 52 | – | – | 14 | 4 |
| 20 | 2 – 5 | 7 026 | 22 483 | 3 515 | 7 787 | 2 744 | 6 059 | 108 | . | 577 | 167 |
| 21 | 5 – 10 | 4 456 | 32 644 | 3 292 | 18 121 | 2 855 | 13 922 | 238 | . | 417 | 179 |
| 22 | 10 – 20 | 4 743 | 69 293 | 3 946 | 44 730 | 3 668 | 34 418 | 654 | . | 389 | 454 |
| 23 | 20 – 30 | 1 655 | 40 706 | 1 391 | 25 016 | 1 297 | 17 676 | 387 | . | 164 | 257 |
| 24 | 30 – 50 | 1 326 | 48 734 | 1 211 | 35 237 | 1 175 | 24 651 | 487 | 3 097 | 214 | 659 |
| 25 | 50 – 100 | 522 | 33 779 | 491 | 26 565 | 476 | 17 251 | 291 | 3 403 | 116 | 984 |
| 26 | 100 und mehr | 50 | 6 570 | 44 | 4 905 | 44 | 3 234 | 31 | 791 | 19 | 187 |
| 27 | Zusammen | 20 194 | 254 632 | 14 007 | 162 447 | 12 314 | 117 263 | 2 196 | 11 998 | 1 910 | 2 891 |

**Merkmale der Bodennutzung und Viehhaltung 2005 nach sozialökonomischen Betriebstypen
landwirtschaftlich genutzten Fläche**

| der Rechtsform Einzelunternehmen | | | | | | | | | | | | Lfd. Nr. |
|-----------------------------------|----------------|--------------------------|----------------|-----------------------------|------------------|--|----------------|---------------|----------------|--------------|----------------|-------------|
| Betriebe mit | | | | | | | | | | | | |
| Dauergrünland | | Milchkühen ³⁾ | | Mastschweinen ⁴⁾ | | Beziehern außerbetrieblichen Einkommens nach Einkommensquellen ⁵⁾ | | | | | | |
| | | | | | | zusammen | | darunter | | | | |
| Anzahl | Fläche ha | Anzahl | Tiere | Anzahl | Tiere | Anzahl | LF ha | Anzahl | LF ha | Anzahl | LF ha | |
| Münster, Detmold, Arnsberg | | | | | | | | | | | | |
| gesamt | | | | | | | | | | | | |
| 327 | 300 | 14 | 20 | 65 | 6 802 | 490 | 488 | 311 | 313 | 178 | 154 | 1 |
| 6 110 | 15 187 | 160 | 503 | 652 | 10 711 | 6 605 | 21 093 | 3 647 | 11 884 | 1 836 | 5 523 | 2 |
| 4 030 | 15 469 | 230 | 2 999 | 776 | 26 096 | 4 346 | 31 799 | 3 112 | 23 008 | 712 | 5 067 | 3 |
| 4 877 | 30 583 | 733 | 11 118 | 1 561 | 118 186 | 4 890 | 72 088 | 3 864 | 57 298 | 599 | 8 832 | 4 |
| 2 799 | 26 808 | 813 | 16 339 | 1 178 | 154 265 | 2 059 | 50 970 | 1 591 | 39 706 | 321 | 7 983 | 5 |
| 4 348 | 52 586 | 1 752 | 53 609 | 2 476 | 557 314 | 2 482 | 95 371 | 1 663 | 63 318 | 765 | 30 326 | 6 |
| 4 245 | 76 280 | 1 847 | 95 234 | 2 598 | 1 200 080 | 1 917 | 129 614 | 1 129 | 75 574 | 938 | 64 382 | 7 |
| 865 | 22 894 | 264 | 18 490 | 573 | 393 428 | 418 | 61 302 | 223 | 31 523 | 190 | 28 253 | 8 |
| 27 600 | 240 107 | 5 814 | 198 312 | 9 879 | 2 466 883 | 23 206 | 462 724 | 15 540 | 302 623 | 5 540 | 150 520 | 9 |
| von | | | | | | | | | | | | |
| betriebe | | | | | | | | | | | | |
| 83 | 58 | - | - | 14 | . | 103 | 70 | 61 | 30 | 61 | 43 | 10 |
| 370 | 956 | 12 | . | 88 | 3 239 | 75 | 263 | 30 | 86 | 32 | 114 | 11 |
| 387 | 1 367 | 49 | 1 770 | 89 | 3 176 | 186 | 1 382 | 110 | 793 | 77 | 604 | 12 |
| 967 | 6 700 | 255 | 5 115 | 280 | . | 402 | 6 442 | 262 | 4 251 | 140 | 2 217 | 13 |
| 1 407 | 11 429 | 566 | 12 354 | 685 | 78 146 | 515 | 12 956 | 368 | 9 434 | 185 | 4 569 | 14 |
| 3 235 | 39 209 | 1 553 | 49 196 | 1 997 | 450 747 | 1 244 | 49 910 | 690 | 27 906 | 621 | 24 740 | 15 |
| 3 811 | 69 091 | 1 769 | 92 007 | 2 448 | 1 134 537 | 1 443 | 99 026 | 785 | 53 462 | 846 | 58 388 | 16 |
| 820 | 21 234 | 257 | . | 565 | 391 366 | 367 | 54 732 | 184 | 26 643 | 180 | 27 022 | 17 |
| 11 080 | 150 043 | 4 461 | 178 608 | 6 168 | 2 088 366 | 4 335 | 224 781 | 2 489 | 122 606 | 2 141 | 117 697 | 18 |
| betriebe | | | | | | | | | | | | |
| 244 | 243 | 14 | 20 | 51 | . | 387 | 418 | 250 | 282 | 118 | 110 | 19 |
| 5 740 | 14 231 | 148 | . | 563 | 7 472 | 6 530 | 20 830 | 3 617 | 11 798 | 1 804 | 5 409 | 20 |
| 3 644 | 14 102 | 181 | 1 229 | 687 | 22 921 | 4 160 | 30 417 | 3 002 | 22 215 | 636 | 4 464 | 21 |
| 3 910 | 23 883 | 478 | 6 002 | 1 280 | . | 4 489 | 65 646 | 3 602 | 53 047 | 459 | 6 615 | 22 |
| 1 391 | 15 380 | 247 | 3 985 | 493 | 76 119 | 1 544 | 38 014 | 1 224 | 30 272 | 136 | 3 414 | 23 |
| 1 113 | 13 376 | 198 | 4 413 | 479 | 106 567 | 1 238 | 45 460 | 973 | 35 412 | 145 | 5 586 | 24 |
| 434 | 7 189 | 78 | 3 227 | 150 | 65 543 | 474 | 30 587 | 344 | 22 112 | 92 | 5 994 | 25 |
| 44 | 1 660 | 7 | . | 8 | 2 062 | 50 | 6 570 | 39 | 4 879 | 10 | 1 231 | 26 |
| 16 520 | 90 063 | 1 353 | 19 704 | 3 711 | 378 517 | 18 871 | 237 943 | 13 051 | 180 017 | 3 399 | 32 823 | 27 |

**Noch: 151 R Landwirtschaftliche Betriebe der Rechtsform Einzelunternehmen und ausgewählte
151.2 Nach Größenklassen des**

| Lfd. Nr. | Standarddeckungsbeitrag von ... bis unter ... EGE ¹⁾ | | Landwirtschaftliche Betriebe und zwar | | | | | | | | | |
|---------------------|---|-----------------------|--|------------------|---------------|------------------|------------------------|----------------|--------------------------|---------------|--------------|---------------|
| | | | insgesamt | | Ackerland | | Getreide ²⁾ | | Ölfrüchten ³⁾ | | Hackfrüchten | |
| | | | Anzahl | LF ha | Anzahl | Fläche ha | Anzahl | Fläche ha | Anzahl | Fläche ha | Anzahl | Fläche ha |
| Nordrhein- | | | | | | | | | | | | |
| Ins | | | | | | | | | | | | |
| 1 | unter 2 | (unter 2 400 EUR) | 7 916 | 27 992 | 2 376 | 4 295 | 1 513 | 2 400 | 52 | 49 | 331 | 48 |
| 2 | 2 – 8 | (2 400 – 9 600 EUR) | 9 575 | 83 522 | 5 995 | 28 519 | 5 213 | 21 273 | 443 | 1 177 | 953 | 481 |
| 3 | 8 – 16 | (9 600 – 19 200 EUR) | 5 360 | 86 802 | 4 553 | 48 297 | 4 062 | 35 832 | 710 | 2 770 | 751 | 1 417 |
| 4 | 16 – 24 | (19 200 – 28 800 EUR) | 3 186 | 68 411 | 2 923 | 43 988 | 2 523 | 30 660 | 544 | 2 601 | 689 | 2 277 |
| 5 | 32 – 40 | (28 800 – 38 400 EUR) | 2 364 | 61 200 | 2 142 | 39 969 | 1 882 | 27 801 | 340 | 1 810 | 646 | 2 887 |
| 6 | 32 – 40 | (38 400 – 48 000 EUR) | 2 225 | 68 587 | 2 040 | 46 406 | 1 754 | 30 730 | 403 | 2 775 | 665 | 3 828 |
| 7 | 40 – 60 | (48 000 – 72 000 EUR) | 4 424 | 166 607 | 4 108 | 121 664 | 3 651 | 78 201 | 974 | 7 640 | 1 352 | 9 672 |
| 8 | 60 und mehr | (72 000 EUR und mehr) | 13 445 | 853 415 | 12 833 | 671 421 | 10 614 | 394 245 | 3 556 | 41 246 | 4 107 | 66 313 |
| 9 | Insgesamt | | 48 495 | 1 416 536 | 36 970 | 1 004 560 | 31 213 | 621 142 | 7 023 | 60 069 | 9 494 | 86 924 |
| da | | | | | | | | | | | | |
| Haupterwerbs | | | | | | | | | | | | |
| 10 | unter 2 | (unter 2 400 EUR) | 356 | 1 317 | 95 | 145 | 70 | 94 | – | – | 35 | 4 |
| 11 | 2 – 8 | (2 400 – 9 600 EUR) | 1 161 | 14 826 | 579 | 2 797 | 384 | 1 382 | 21 | 75 | 73 | 63 |
| 12 | 8 – 16 | (9 600 – 19 200 EUR) | 1 266 | 22 054 | 949 | 8 893 | 724 | 6 294 | 68 | 212 | 240 | 392 |
| 13 | 16 – 24 | (19 200 – 28 800 EUR) | 1 107 | 25 663 | 980 | 13 712 | 734 | 9 125 | 102 | 467 | 252 | 826 |
| 14 | 32 – 40 | (28 800 – 38 400 EUR) | 1 170 | 32 466 | 1 017 | 18 106 | 846 | 12 345 | 95 | 505 | 367 | 1 715 |
| 15 | 32 – 40 | (38 400 – 48 000 EUR) | 1 459 | 46 086 | 1 305 | 28 572 | 1 096 | 18 661 | 216 | 1 381 | 456 | 2 433 |
| 16 | 40 – 60 | (48 000 – 72 000 EUR) | 3 394 | 127 854 | 3 145 | 89 462 | 2 757 | 56 756 | 659 | 4 837 | 1 048 | 7 689 |
| 17 | 60 und mehr | (72 000 EUR und mehr) | 12 701 | 813 856 | 12 124 | 637 666 | 9 991 | 373 452 | 3 375 | 38 975 | 3 877 | 62 555 |
| 18 | Zusammen | | 22 613 | 1 084 123 | 20 195 | 799 353 | 16 602 | 478 108 | 4 536 | 46 452 | 6 347 | 75 677 |
| Nebenerwerbs | | | | | | | | | | | | |
| 19 | unter 2 | (unter 2 400 EUR) | 7 560 | 26 676 | 2 281 | 4 150 | 1 443 | 2 306 | 52 | 49 | 296 | 44 |
| 20 | 2 – 8 | (2 400 – 9 600 EUR) | 8 414 | 68 695 | 5 415 | 25 722 | 4 829 | 19 891 | 422 | 1 102 | 880 | 419 |
| 21 | 8 – 16 | (9 600 – 19 200 EUR) | 4 094 | 64 748 | 3 604 | 39 404 | 3 338 | 29 539 | 642 | 2 557 | 510 | 1 025 |
| 22 | 16 – 24 | (19 200 – 28 800 EUR) | 2 079 | 42 748 | 1 943 | 30 276 | 1 789 | 21 535 | 442 | 2 135 | 437 | 1 451 |
| 23 | 32 – 40 | (28 800 – 38 400 EUR) | 1 194 | 28 734 | 1 125 | 21 863 | 1 036 | 15 456 | 246 | 1 305 | 280 | 1 171 |
| 24 | 32 – 40 | (38 400 – 48 000 EUR) | 766 | 22 501 | 734 | 17 834 | 659 | 12 070 | 187 | 1 395 | 209 | 1 395 |
| 25 | 40 – 60 | (48 000 – 72 000 EUR) | 1 030 | 38 753 | 963 | 32 202 | 895 | 21 445 | 315 | 2 804 | 303 | 1 983 |
| 26 | 60 und mehr | (72 000 EUR und mehr) | 745 | 39 558 | 709 | 33 756 | 623 | 20 793 | 181 | 2 271 | 230 | 3 758 |
| 27 | Zusammen | | 25 882 | 332 413 | 16 774 | 205 207 | 14 611 | 143 034 | 2 487 | 13 618 | 3 147 | 11 246 |

1) europäische Größeneinheit – 2) einschließlich Körnermais und Corn-Cob-Mix – 3) Raps, Rübsen, Flachs (Lein), Körnersonnenblumen und andere Ölfrüchte – habers und/oder ihres/seines Ehegatten

**Merkmale der Bodennutzung und Viehhaltung 2005 nach sozialökonomischen Betriebstypen
Standarddeckungsbeitrages**

| der Rechtsform Einzelunternehmen | | | | | | | | | | | | Lfd. Nr. |
|----------------------------------|----------------|--------------------------|----------------|-----------------------------|------------------|--|----------------|---------------|----------------|--------------|----------------|-------------|
| Betriebe mit | | | | | | | | | | | | |
| Dauergrünland | | Milchkühen ⁴⁾ | | Mastschweinen ⁵⁾ | | Beziehern außerbetrieblichen Einkommens nach Einkommensquellen ⁶⁾ | | | | | | |
| | | | | | | zusammen | | darunter | | | | |
| Anzahl | Fläche ha | Anzahl | Tiere | Anzahl | Tiere | Anzahl | LF ha | Anzahl | LF ha | Anzahl | LF ha | |
| Westfalen | | | | | | | | | | | | |
| gesamt | | | | | | | | | | | | |
| 7 120 | 22 674 | – | – | 239 | 1 153 | 7 035 | 24 769 | 3 732 | 13 780 | 2 274 | 7 337 | 1 |
| 7 921 | 52 950 | 243 | 653 | 826 | 12 461 | 8 226 | 70 057 | 5 671 | 49 179 | 1 557 | 12 891 | 2 |
| 4 122 | 37 944 | 353 | 2 356 | 1 044 | 40 828 | 4 256 | 69 566 | 3 172 | 52 828 | 644 | 10 636 | 3 |
| 2 431 | 24 143 | 458 | 5 027 | 818 | 48 536 | 2 276 | 48 597 | 1 741 | 36 635 | 278 | 6 661 | 4 |
| 1 822 | 21 020 | 639 | 9 865 | 644 | 70 741 | 1 501 | 37 903 | 1 146 | 28 585 | 274 | 6 907 | 5 |
| 1 702 | 21 956 | 728 | 14 619 | 669 | 69 300 | 1 070 | 31 594 | 763 | 21 342 | 236 | 7 525 | 6 |
| 3 395 | 44 435 | 1 617 | 42 294 | 1 561 | 242 468 | 1 913 | 71 951 | 1 267 | 47 360 | 595 | 22 568 | 7 |
| 9 611 | 175 298 | 4 942 | 271 464 | 5 100 | 2 202 768 | 4 309 | 281 802 | 2 366 | 148 804 | 2 173 | 144 842 | 8 |
| 38 125 | 400 420 | 8 980 | 346 278 | 10 900 | 2 688 257 | 30 585 | 636 239 | 19 857 | 398 515 | 8 031 | 219 368 | 9 |
| von | | | | | | | | | | | | |
| betriebe | | | | | | | | | | | | |
| 310 | 1 104 | – | – | 17 | 35 | 33 | 160 | 21 | 84 | 12 | 76 | 10 |
| 1 015 | 10 871 | 30 | 111 | 78 | 739 | 387 | 6 294 | 168 | 2 736 | 166 | 2 804 | 11 |
| 948 | 12 785 | 39 | 314 | 171 | 7 531 | 412 | 8 573 | 225 | 4 888 | 213 | 4 619 | 12 |
| 834 | 11 854 | 142 | 1 354 | 183 | 8 210 | 319 | 8 155 | 149 | 3 949 | 145 | 3 614 | 13 |
| 903 | 14 215 | 323 | 5 507 | 230 | 23 900 | 344 | 10 276 | 211 | 6 509 | 128 | 3 413 | 14 |
| 1 161 | 17 375 | 573 | 11 503 | 374 | 26 848 | 364 | 11 190 | 214 | 6 358 | 153 | 4 830 | 15 |
| 2 625 | 38 054 | 1 418 | 37 324 | 1 126 | 148 107 | 948 | 35 903 | 517 | 18 906 | 491 | 19 035 | 16 |
| 9 097 | 169 624 | 4 779 | 264 824 | 4 835 | 2 081 459 | 3 662 | 247 497 | 1 918 | 125 549 | 2 005 | 136 030 | 17 |
| 16 892 | 275 883 | 7 305 | 320 936 | 7 013 | 2 296 828 | 6 469 | 328 049 | 3 422 | 168 979 | 3 313 | 174 421 | 18 |
| betriebe | | | | | | | | | | | | |
| 6 811 | 21 570 | – | – | 221 | 1 118 | 7 002 | 24 609 | 3 711 | 13 697 | 2 262 | 7 260 | 19 |
| 6 906 | 42 080 | 213 | 542 | 748 | 11 723 | 7 839 | 63 763 | 5 502 | 46 443 | 1 391 | 10 088 | 20 |
| 3 174 | 25 159 | 314 | 2 042 | 873 | 33 297 | 3 844 | 60 993 | 2 947 | 47 940 | 431 | 6 017 | 21 |
| 1 597 | 12 289 | 316 | 3 674 | 635 | 40 327 | 1 957 | 40 442 | 1 592 | 32 686 | 133 | 3 046 | 22 |
| 919 | 6 804 | 316 | 4 358 | 415 | 46 841 | 1 157 | 27 626 | 935 | 22 077 | 145 | 3 495 | 23 |
| 541 | 4 581 | 155 | 3 116 | 295 | 42 452 | 706 | 20 404 | 549 | 14 984 | 83 | 2 695 | 24 |
| 770 | 6 381 | 199 | 4 970 | 435 | 94 361 | 964 | 36 048 | 750 | 28 454 | 104 | 3 533 | 25 |
| 514 | 5 673 | 163 | 6 640 | 265 | 121 309 | 648 | 34 305 | 448 | 23 254 | 169 | 8 812 | 26 |
| 21 233 | 124 538 | 1 675 | 25 342 | 3 886 | 391 429 | 24 117 | 308 190 | 16 435 | 229 535 | 4 718 | 44 947 | 27 |

4) ohne Ammen- und Mutterkühe – 5) mit 50 kg und mehr Lebendgewicht einschließlich ausgemerzter Zuchttiere – 6) der Betriebsinhaberin bzw. des Betriebsin-

Noch: 151 R Landwirtschaftliche Betriebe der Rechtsform Einzelunternehmen und ausgewählte
Noch: 151.2 Nach Größenklassen des

| Lfd. Nr. | Standarddeckungsbeitrag von ... bis unter ... EGE ¹⁾ | | Landwirtschaftliche Betriebe und zwar | | | | | | | | | |
|--------------------------|---|-----------------------|--|----------------|---------------|----------------|------------------------|----------------|--------------------------|--------------|--------------|---------------|
| | | | insgesamt | | Ackerland | | Getreide ²⁾ | | Ölfrüchten ³⁾ | | Hackfrüchten | |
| | | | Anzahl | LF ha | Anzahl | Fläche ha | Anzahl | Fläche ha | Anzahl | Fläche ha | Anzahl | Fläche ha |
| Regierungsbezirke | | | | | | | | | | | | |
| Ins | | | | | | | | | | | | |
| 1 | unter 2 | (unter 2 400 EUR) | 1 903 | 7 016 | 297 | 705 | 217 | 325 | – | – | 36 | 4 |
| 2 | 2 – 8 | (2 400 – 9 600 EUR) | 2 215 | 21 735 | 839 | 3 623 | 613 | 2 112 | 29 | 143 | 215 | 197 |
| 3 | 8 – 16 | (9 600 – 19 200 EUR) | 1 229 | 20 049 | 900 | 7 942 | 695 | 5 067 | 42 | 152 | 372 | 1 010 |
| 4 | 16 – 24 | (19 200 – 28 800 EUR) | 903 | 19 452 | 794 | 11 571 | 628 | 7 270 | 75 | 318 | 401 | 1 753 |
| 5 | 32 – 40 | (28 800 – 38 400 EUR) | 713 | 19 800 | 624 | 11 812 | 524 | 7 523 | 43 | 190 | 393 | 2 323 |
| 6 | 32 – 40 | (38 400 – 48 000 EUR) | 824 | 26 564 | 721 | 16 821 | 585 | 9 916 | 84 | 521 | 468 | 3 424 |
| 7 | 40 – 60 | (48 000 – 72 000 EUR) | 1 511 | 56 240 | 1 328 | 37 572 | 1 104 | 20 792 | 161 | 1 252 | 835 | 7 813 |
| 8 | 60 und mehr | (72 000 EUR und mehr) | 4 833 | 300 468 | 4 511 | 216 296 | 3 095 | 99 805 | 753 | 6 664 | 2 620 | 52 893 |
| 9 | Insgesamt | | 14 131 | 471 325 | 10 014 | 306 343 | 7 461 | 152 810 | 1 186 | 9 242 | 5 340 | 69 417 |
| da | | | | | | | | | | | | |
| Haupterwerbs | | | | | | | | | | | | |
| 10 | unter 2 | (unter 2 400 EUR) | 119 | 550 | 38 | 54 | 17 | 36 | – | – | 35 | 4 |
| 11 | 2 – 8 | (2 400 – 9 600 EUR) | 471 | 5 863 | 190 | 899 | 102 | 311 | – | – | 56 | 53 |
| 12 | 8 – 16 | (9 600 – 19 200 EUR) | 471 | 8 248 | 319 | 2 583 | 211 | 1 699 | – | – | 135 | 334 |
| 13 | 16 – 24 | (19 200 – 28 800 EUR) | 411 | 9 305 | 370 | 5 158 | 250 | 2 878 | 12 | 88 | 155 | 573 |
| 14 | 32 – 40 | (28 800 – 38 400 EUR) | 467 | 13 881 | 390 | 7 369 | 324 | 4 580 | 6 | 50 | 239 | 1 431 |
| 15 | 32 – 40 | (38 400 – 48 000 EUR) | 598 | 19 342 | 515 | 11 253 | 412 | 6 630 | 45 | 303 | 321 | 2 165 |
| 16 | 40 – 60 | (48 000 – 72 000 EUR) | 1 261 | 46 867 | 1 097 | 29 690 | 897 | 16 177 | 112 | 812 | 671 | 6 241 |
| 17 | 60 und mehr | (72 000 EUR und mehr) | 4 644 | 289 487 | 4 329 | 206 577 | 2 950 | 94 729 | 719 | 6 369 | 2 493 | 50 261 |
| 18 | Zusammen | | 8 443 | 393 544 | 7 246 | 263 582 | 5 164 | 127 039 | 895 | 7 623 | 4 104 | 61 062 |
| Nebenwerber | | | | | | | | | | | | |
| 19 | unter 2 | (unter 2 400 EUR) | 1 784 | 6 466 | 259 | 651 | 200 | 289 | – | – | 1 | 0 |
| 20 | 2 – 8 | (2 400 – 9 600 EUR) | 1 744 | 15 871 | 649 | 2 724 | 511 | 1 802 | 29 | 143 | 160 | 144 |
| 21 | 8 – 16 | (9 600 – 19 200 EUR) | 758 | 11 801 | 582 | 5 359 | 484 | 3 367 | 42 | 152 | 238 | 676 |
| 22 | 16 – 24 | (19 200 – 28 800 EUR) | 492 | 10 147 | 424 | 6 413 | 378 | 4 392 | 62 | 230 | 247 | 1 180 |
| 23 | 32 – 40 | (28 800 – 38 400 EUR) | 246 | 5 919 | 234 | 4 444 | 200 | 2 944 | 36 | 140 | 154 | 892 |
| 24 | 32 – 40 | (38 400 – 48 000 EUR) | 226 | 7 222 | 206 | 5 568 | 172 | 3 287 | 39 | 218 | 146 | 1 260 |
| 25 | 40 – 60 | (48 000 – 72 000 EUR) | 250 | 9 373 | 232 | 7 883 | 208 | 4 614 | 49 | 440 | 164 | 1 572 |
| 26 | 60 und mehr | (72 000 EUR und mehr) | 188 | 10 981 | 182 | 9 720 | 145 | 5 076 | 33 | 295 | 127 | 2 631 |
| 27 | Zusammen | | 5 688 | 77 781 | 2 768 | 42 760 | 2 298 | 25 771 | 291 | 1 619 | 1 237 | 8 355 |

**Merkmale der Bodennutzung und Viehhaltung 2005 nach sozialökonomischen Betriebstypen
Standarddeckungsbeitrages**

| der Rechtsform Einzelunternehmen | | | | | | | | | | | | Lfd. Nr. |
|----------------------------------|----------------|--------------------------|----------------|-----------------------------|----------------|--|----------------|--------------|---------------|--------------|---------------|-------------|
| Betriebe mit | | | | | | | | | | | | |
| Dauergrünland | | Milchkühen ⁴⁾ | | Mastschweinen ⁵⁾ | | Beziehern außerbetrieblichen Einkommens nach Einkommensquellen ⁶⁾ | | | | | | |
| | | | | | | zusammen | | darunter | | | | |
| Anzahl | Fläche ha | Anzahl | Tiere | Anzahl | Tiere | Anzahl | LF ha | Anzahl | LF ha | Anzahl | LF ha | |
| Düsseldorf, Köln | | | | | | | | | | | | |
| gesamt | | | | | | | | | | | | |
| 1 760 | 6 106 | – | – | 12 | 12 | 1 642 | 5 860 | 837 | 3 163 | 665 | 2 219 | 1 |
| 2 016 | 17 841 | 49 | 136 | 22 | 275 | 1 753 | 16 523 | 1 178 | 11 634 | 366 | 3 419 | 2 |
| 903 | 12 024 | 66 | 527 | 45 | 657 | 887 | 14 958 | 602 | 10 942 | 232 | 3 679 | 3 |
| 590 | 7 779 | 90 | 1 032 | 72 | 4 141 | 572 | 12 410 | 387 | 8 673 | 124 | 2 476 | 4 |
| 494 | 7 942 | 174 | 2 754 | 40 | 4 765 | 392 | 10 283 | 255 | 6 898 | 138 | 3 346 | 5 |
| 595 | 9 619 | 272 | 5 872 | 45 | 3 743 | 322 | 9 673 | 195 | 5 839 | 109 | 3 122 | 6 |
| 1 067 | 18 461 | 610 | 17 915 | 201 | 15 574 | 509 | 18 644 | 284 | 11 172 | 185 | 6 051 | 7 |
| 3 101 | 80 540 | 1 904 | 119 731 | 583 | 192 207 | 1 304 | 85 164 | 612 | 38 736 | 730 | 48 071 | 8 |
| 10 525 | 160 314 | 3 165 | 147 966 | 1 021 | 221 374 | 7 379 | 173 515 | 4 350 | 97 056 | 2 548 | 72 383 | 9 |
| von | | | | | | | | | | | | |
| betriebe | | | | | | | | | | | | |
| 98 | 469 | – | – | – | – | 12 | 76 | – | – | 12 | 76 | 10 |
| 445 | 4 796 | 26 | 95 | – | – | 143 | 1 925 | 56 | 658 | 66 | 1 083 | 11 |
| 336 | 5 631 | 8 | 83 | 17 | 33 | 165 | 3 815 | 105 | 2 772 | 86 | 2 002 | 12 |
| 277 | 4 097 | 32 | 277 | 35 | 1 422 | 106 | 2 542 | 30 | 952 | 70 | 1 358 | 13 |
| 324 | 6 488 | 105 | 1 982 | 24 | 2 574 | 154 | 4 570 | 75 | 2 491 | 85 | 2 109 | 14 |
| 440 | 8 019 | 237 | 5 143 | 45 | 3 743 | 127 | 3 709 | 36 | 1 011 | 86 | 2 467 | 15 |
| 894 | 17 027 | 561 | 16 226 | 153 | 12 098 | 281 | 10 151 | 127 | 4 982 | 159 | 5 449 | 16 |
| 2 999 | 79 312 | 1 875 | 118 523 | 572 | 188 593 | 1 146 | 76 480 | 515 | 33 916 | 670 | 44 917 | 17 |
| 5 812 | 125 839 | 2 844 | 142 328 | 846 | 208 462 | 2 134 | 103 268 | 945 | 46 782 | 1 234 | 59 461 | 18 |
| betriebe | | | | | | | | | | | | |
| 1 662 | 5 637 | – | – | 12 | 12 | 1 630 | 5 783 | 837 | 3 163 | 652 | 2 142 | 19 |
| 1 571 | 13 046 | 24 | 41 | 22 | 275 | 1 610 | 14 598 | 1 122 | 10 976 | 300 | 2 335 | 20 |
| 567 | 6 393 | 58 | 444 | 29 | 624 | 722 | 11 142 | 497 | 8 169 | 145 | 1 677 | 21 |
| 313 | 3 682 | 58 | 755 | 37 | 2 719 | 466 | 9 868 | 357 | 7 722 | 54 | 1 118 | 22 |
| 170 | 1 454 | 68 | 772 | 17 | 2 191 | 238 | 5 713 | 180 | 4 407 | 53 | 1 237 | 23 |
| 155 | 1 600 | 35 | 728 | – | – | 195 | 5 964 | 159 | 4 827 | 23 | 655 | 24 |
| 173 | 1 435 | 50 | 1 690 | 47 | 3 476 | 228 | 8 493 | 156 | 6 190 | 26 | 602 | 25 |
| 102 | 1 229 | 30 | 1 208 | 11 | 3 614 | 158 | 8 684 | 97 | 4 820 | 60 | 3 154 | 26 |
| 4 713 | 34 475 | 322 | 5 638 | 175 | 12 912 | 5 246 | 70 247 | 3 405 | 50 274 | 1 313 | 12 922 | 27 |

Noch: 151 R Landwirtschaftliche Betriebe der Rechtsform Einzelunternehmen und ausgewählte
Noch: 151.2 Nach Größenklassen des

| Lfd. Nr. | Standarddeckungsbeitrag von ... bis unter ... EGE ¹⁾ | | Landwirtschaftliche Betriebe und zwar | | | | | | | | | |
|--------------------------|---|-----------------------|--|----------------|---------------|----------------|------------------------|----------------|--------------------------|---------------|--------------|---------------|
| | | | insgesamt | | Ackerland | | Getreide ²⁾ | | Ölfrüchten ³⁾ | | Hackfrüchten | |
| | | | Anzahl | LF ha | Anzahl | Fläche ha | Anzahl | Fläche ha | Anzahl | Fläche ha | Anzahl | Fläche ha |
| Regierungsbezirke | | | | | | | | | | | | |
| Ins | | | | | | | | | | | | |
| 1 | unter 2 | (unter 2 400 EUR) | 6 013 | 20 976 | 2 078 | 3 590 | 1 296 | 2 075 | 52 | 49 | 295 | 44 |
| 2 | 2 – 8 | (2 400 – 9 600 EUR) | 7 360 | 61 787 | 5 156 | 24 897 | 4 600 | 19 160 | 414 | 1 034 | 738 | 284 |
| 3 | 8 – 16 | (9 600 – 19 200 EUR) | 4 130 | 66 753 | 3 653 | 40 355 | 3 366 | 30 766 | 667 | 2 618 | 378 | 407 |
| 4 | 16 – 24 | (19 200 – 28 800 EUR) | 2 284 | 48 958 | 2 129 | 32 417 | 1 896 | 23 390 | 470 | 2 283 | 287 | 525 |
| 5 | 32 – 40 | (28 800 – 38 400 EUR) | 1 651 | 41 400 | 1 519 | 28 157 | 1 358 | 20 278 | 298 | 1 620 | 253 | 563 |
| 6 | 32 – 40 | (38 400 – 48 000 EUR) | 1 401 | 42 023 | 1 319 | 29 585 | 1 170 | 20 814 | 319 | 2 254 | 197 | 404 |
| 7 | 40 – 60 | (48 000 – 72 000 EUR) | 2 913 | 110 367 | 2 780 | 84 092 | 2 547 | 57 409 | 814 | 6 388 | 517 | 1 859 |
| 8 | 60 und mehr | (72 000 EUR und mehr) | 8 613 | 552 947 | 8 322 | 455 125 | 7 519 | 294 440 | 2 803 | 34 581 | 1 487 | 13 420 |
| 9 | Insgesamt | | 34 363 | 945 211 | 26 956 | 698 218 | 23 752 | 468 332 | 5 838 | 50 827 | 4 153 | 17 507 |
| da | | | | | | | | | | | | |
| Haupterwerbs | | | | | | | | | | | | |
| 10 | unter 2 | (unter 2 400 EUR) | 237 | 766 | 57 | 91 | 52 | 58 | – | – | – | – |
| 11 | 2 – 8 | (2 400 – 9 600 EUR) | 690 | 8 963 | 389 | 1 898 | 282 | 1 071 | 21 | 75 | 17 | 9 |
| 12 | 8 – 16 | (9 600 – 19 200 EUR) | 794 | 13 806 | 631 | 6 311 | 513 | 4 595 | 68 | 212 | 106 | 58 |
| 13 | 16 – 24 | (19 200 – 28 800 EUR) | 696 | 16 358 | 610 | 8 553 | 485 | 6 247 | 90 | 378 | 97 | 254 |
| 14 | 32 – 40 | (28 800 – 38 400 EUR) | 703 | 18 585 | 628 | 10 738 | 522 | 7 766 | 89 | 455 | 128 | 285 |
| 15 | 32 – 40 | (38 400 – 48 000 EUR) | 861 | 26 744 | 790 | 17 318 | 683 | 12 031 | 171 | 1 078 | 134 | 268 |
| 16 | 40 – 60 | (48 000 – 72 000 EUR) | 2 133 | 80 987 | 2 049 | 59 773 | 1 860 | 40 578 | 548 | 4 025 | 378 | 1 448 |
| 17 | 60 und mehr | (72 000 EUR und mehr) | 8 056 | 524 369 | 7 795 | 431 089 | 7 041 | 278 723 | 2 655 | 32 606 | 1 384 | 12 293 |
| 18 | Zusammen | | 14 170 | 690 578 | 12 949 | 535 771 | 11 438 | 351 069 | 3 641 | 38 829 | 2 243 | 14 615 |
| Nebenwerber | | | | | | | | | | | | |
| 19 | unter 2 | (unter 2 400 EUR) | 5 776 | 20 210 | 2 021 | 3 500 | 1 243 | 2 017 | 52 | 49 | 295 | 44 |
| 20 | 2 – 8 | (2 400 – 9 600 EUR) | 6 671 | 52 824 | 4 767 | 22 998 | 4 318 | 18 089 | 393 | 959 | 721 | 275 |
| 21 | 8 – 16 | (9 600 – 19 200 EUR) | 3 336 | 52 947 | 3 022 | 34 044 | 2 854 | 26 171 | 599 | 2 405 | 273 | 349 |
| 22 | 16 – 24 | (19 200 – 28 800 EUR) | 1 588 | 32 600 | 1 519 | 23 864 | 1 411 | 17 143 | 380 | 1 905 | 190 | 271 |
| 23 | 32 – 40 | (28 800 – 38 400 EUR) | 948 | 22 815 | 891 | 17 419 | 837 | 12 512 | 209 | 1 165 | 126 | 279 |
| 24 | 32 – 40 | (38 400 – 48 000 EUR) | 540 | 15 279 | 528 | 12 266 | 486 | 8 783 | 148 | 1 176 | 63 | 136 |
| 25 | 40 – 60 | (48 000 – 72 000 EUR) | 780 | 29 380 | 731 | 24 319 | 687 | 16 830 | 266 | 2 364 | 139 | 411 |
| 26 | 60 und mehr | (72 000 EUR und mehr) | 556 | 28 578 | 527 | 24 036 | 478 | 15 717 | 148 | 1 976 | 103 | 1 127 |
| 27 | Zusammen | | 20 194 | 254 632 | 14 007 | 162 447 | 12 314 | 117 263 | 2 196 | 11 998 | 1 910 | 2 891 |

**Merkmale der Bodennutzung und Viehhaltung 2005 nach sozialökonomischen Betriebstypen
Standarddeckungsbeitrages**

| der Rechtsform Einzelunternehmen | | | | | | | | | | | | Lfd. Nr. |
|-----------------------------------|----------------|--------------------------|----------------|-----------------------------|------------------|--|----------------|-------------------------------------|----------------|------------------------------|----------------|-------------|
| Betriebe mit | | | | | | | | | | | | |
| Dauergrünland | | Milchkühen ⁴⁾ | | Mastschweinen ⁵⁾ | | Beziehern außerbetrieblichen Einkommens nach Einkommensquellen ⁶⁾ | | | | | | |
| | | | | | | zusammen | | darunter | | | | |
| Anzahl | Fläche ha | Anzahl | Tiere | Anzahl | Tiere | Anzahl | LF ha | nur aus anderer Erwerbstätigkeit | | nur aus sonstigen Quellen | | |
| | | | | | | | | Anzahl | LF ha | Anzahl | LF ha | |
| Münster, Detmold, Arnsberg | | | | | | | | | | | | |
| gesamt | | | | | | | | | | | | |
| 5 361 | 16 568 | - | - | 226 | 1 141 | 5 393 | 18 909 | 2 883 | 10 552 | 1 585 | 5 183 | 1 |
| 5 905 | 35 109 | 194 | 517 | 804 | 12 186 | 6 474 | 53 534 | 4 515 | 37 722 | 1 186 | 9 432 | 2 |
| 3 219 | 25 920 | 287 | 1 829 | 999 | 40 171 | 3 370 | 54 608 | 2 563 | 42 090 | 422 | 7 387 | 3 |
| 1 841 | 16 364 | 368 | 3 996 | 746 | 44 395 | 1 704 | 36 187 | 1 361 | 28 172 | 145 | 3 498 | 4 |
| 1 328 | 13 077 | 466 | 7 111 | 604 | 65 976 | 1 109 | 27 620 | 899 | 21 931 | 144 | 3 754 | 5 |
| 1 107 | 12 337 | 456 | 8 747 | 623 | 65 557 | 748 | 21 921 | 572 | 15 572 | 132 | 4 593 | 6 |
| 2 328 | 25 974 | 1 007 | 24 379 | 1 360 | 226 894 | 1 404 | 53 307 | 990 | 36 455 | 452 | 17 816 | 7 |
| 6 510 | 94 757 | 3 037 | 151 733 | 4 517 | 2 010 562 | 3 005 | 196 638 | 1 757 | 110 128 | 1 473 | 98 856 | 8 |
| 27 600 | 240 107 | 5 814 | 198 312 | 9 879 | 2 466 883 | 23 206 | 462 724 | 15 540 | 302 623 | 5 540 | 150 520 | 9 |
| von | | | | | | | | | | | | |
| betriebe | | | | | | | | | | | | |
| 211 | 635 | - | - | 17 | 35 | 21 | 84 | 21 | 84 | - | - | 10 |
| 571 | 6 075 | 4 | 16 | 78 | 739 | 245 | 4 369 | 112 | 2 078 | 110 | 1 865 | 11 |
| 612 | 7 154 | 31 | 231 | 154 | 7 498 | 247 | 4 758 | 119 | 2 115 | 118 | 2 367 | 12 |
| 557 | 7 757 | 110 | 1 077 | 148 | 6 788 | 213 | 5 613 | 119 | 2 998 | 68 | 1 786 | 13 |
| 579 | 7 727 | 218 | 3 525 | 206 | 21 326 | 189 | 5 707 | 136 | 4 018 | 50 | 1 545 | 14 |
| 722 | 9 356 | 336 | 6 359 | 328 | 23 105 | 238 | 7 481 | 182 | 5 416 | 66 | 2 339 | 15 |
| 1 731 | 21 028 | 858 | 21 098 | 973 | 136 009 | 667 | 25 752 | 389 | 13 924 | 356 | 14 082 | 16 |
| 6 098 | 90 313 | 2 904 | 146 301 | 4 263 | 1 892 867 | 2 515 | 171 017 | 1 410 | 91 973 | 1 373 | 93 712 | 17 |
| 11 080 | 150 043 | 4 461 | 178 608 | 6 168 | 2 088 366 | 4 335 | 224 781 | 2 489 | 122 606 | 2 141 | 117 697 | 18 |
| betriebe | | | | | | | | | | | | |
| 5 149 | 15 933 | - | - | 209 | 1 106 | 5 372 | 18 825 | 2 862 | 10 469 | 1 585 | 5 183 | 19 |
| 5 335 | 29 034 | 190 | 501 | 726 | 11 448 | 6 229 | 49 165 | 4 403 | 35 644 | 1 076 | 7 567 | 20 |
| 2 607 | 18 766 | 256 | 1 598 | 844 | 32 673 | 3 123 | 49 850 | 2 444 | 39 975 | 304 | 5 019 | 21 |
| 1 284 | 8 607 | 257 | 2 919 | 598 | 37 607 | 1 491 | 30 574 | 1 242 | 25 174 | 77 | 1 712 | 22 |
| 750 | 5 350 | 247 | 3 586 | 398 | 44 650 | 919 | 21 913 | 763 | 17 913 | 94 | 2 209 | 23 |
| 386 | 2 981 | 120 | 2 387 | 295 | 42 452 | 511 | 14 440 | 390 | 10 157 | 66 | 2 254 | 24 |
| 597 | 4 946 | 149 | 3 281 | 387 | 90 885 | 737 | 27 555 | 601 | 22 531 | 96 | 3 734 | 25 |
| 412 | 4 445 | 133 | 5 432 | 254 | 117 695 | 490 | 25 621 | 347 | 18 155 | 100 | 5 144 | 26 |
| 16 520 | 90 063 | 1 353 | 19 704 | 3 711 | 378 517 | 18 871 | 237 943 | 13 051 | 180 017 | 3 399 | 32 823 | 27 |

**Noch: 151 R Landwirtschaftliche Betriebe der Rechtsform Einzelunternehmen und ausgewählte
151.3 Nach betriebswirt**

| Lfd. Nr. | Betriebswirtschaftliche Ausrichtung | Landwirtschaftliche Betriebe und zwar | | | | | | | | | |
|-----------|-------------------------------------|---------------------------------------|------------------|---------------|------------------|------------------------|----------------|--------------------------|---------------|--------------|---------------------|
| | | insgesamt | | Ackerland | | Getreide ¹⁾ | | Ölfrüchten ²⁾ | | Hackfrüchten | |
| | | Anzahl | LF ha | Anzahl | Fläche ha | Anzahl | Fläche ha | Anzahl | Fläche ha | Anzahl | Fläche ha |
| | | | | | | | | | | | Nordrhein- |
| | | | | | | | | | | | Ins |
| 1 | Insgesamt | 48 495 | 1 416 536 | 36 970 | 1 004 560 | 31 213 | 621 142 | 7 023 | 60 069 | 9 494 | 86 924 |
| | davon | | | | | | | | | | |
| 2 | Ackerbaubetriebe | 11 022 | 387 075 | 11 022 | 358 116 | 10 199 | 216 881 | 2 878 | 27 212 | 4 416 | 61 716 |
| 3 | Gartenbaubetriebe | 2 703 | 14 435 | 2 270 | 9 656 | 163 | 1 928 | 15 | . | 146 | 781 |
| 4 | Dauerkulturbetriebe | 458 | 5 292 | 134 | 717 | 50 | 217 | 2 | . | 32 | 78 |
| 5 | Futterbaubetriebe | 18 792 | 456 114 | 8 499 | 167 132 | 6 407 | 60 657 | 498 | 2 439 | 1 621 | 4 303 |
| 6 | Veredlungsbetriebe | 1 974 | 54 432 | 1 764 | 49 504 | 1 694 | 41 230 | 350 | 2 534 | 173 | 666 |
| 7 | Pflanzenbauverbundbetriebe | 1 081 | 30 989 | 1 081 | 25 167 | 976 | 16 208 | 207 | 1 520 | 327 | 2 506 |
| 8 | Viehhaltungsverbundbetriebe | 2 977 | 107 056 | 2 793 | 82 832 | 2 695 | 54 024 | 466 | 2 469 | 400 | 960 |
| 9 | Pflanzenbau-Viehhaltungsbetriebe | 9 487 | 361 142 | 9 408 | 311 437 | 9 028 | 229 996 | 2 608 | 23 787 | 2 378 | 15 914 |
| | | | | | | | | | | | da |
| | | | | | | | | | | | Haupterwerbs |
| 10 | Insgesamt | 22 613 | 1 084 123 | 20 195 | 799 353 | 16 602 | 478 108 | 4 536 | 46 452 | 6 347 | 75 677 |
| | davon | | | | | | | | | | |
| 11 | Ackerbaubetriebe | 4 016 | 268 467 | 4 016 | 251 640 | 3 729 | 142 827 | 1 212 | 17 409 | 2 805 | 52 460 |
| 12 | Gartenbaubetriebe | 2 310 | 13 353 | 2 028 | 9 143 | 131 | 1 813 | 15 | . | 126 | 771 |
| 13 | Dauerkulturbetriebe | 162 | 3 600 | 61 | 472 | 16 | 171 | 2 | . | 29 | 78 |
| 14 | Futterbaubetriebe | 7 413 | 346 679 | 5 521 | 145 524 | 4 353 | 50 867 | 463 | 2 347 | 1 059 | 4 071 |
| 15 | Veredlungsbetriebe | 1 324 | 46 819 | 1 219 | 42 912 | 1 189 | 35 768 | 327 | 2 307 | 141 | 597 |
| 16 | Pflanzenbauverbundbetriebe | 489 | 24 231 | 489 | 20 302 | 404 | 12 225 | 145 | 1 344 | 204 | 2 306 |
| 17 | Viehhaltungsverbundbetriebe | 1 952 | 92 073 | 1 930 | 72 927 | 1 913 | 47 267 | 424 | 2 362 | 260 | 870 |
| 18 | Pflanzenbau-Viehhaltungsbetriebe | 4 947 | 288 902 | 4 930 | 256 432 | 4 866 | 187 170 | 1 948 | 20 575 | 1 723 | 14 523 |
| | | | | | | | | | | | Nebenerwerbs |
| 19 | Insgesamt | 25 882 | 332 413 | 16 774 | 205 207 | 14 611 | 143 034 | 2 487 | 13 618 | 3 147 | 11 246 |
| | davon | | | | | | | | | | |
| 20 | Ackerbaubetriebe | 7 006 | 118 608 | 7 006 | 106 476 | 6 471 | 74 054 | 1 666 | 9 803 | 1 611 | 9 256 |
| 21 | Gartenbaubetriebe | 394 | 1 082 | 242 | 512 | 32 | 115 | - | - | 20 | 10 |
| 22 | Dauerkulturbetriebe | 296 | 1 692 | 72 | 244 | 33 | 46 | - | - | 3 | 0 |
| 23 | Futterbaubetriebe | 11 379 | 109 436 | 2 977 | 21 608 | 2 054 | 9 790 | 35 | 92 | 562 | 232 |
| 24 | Veredlungsbetriebe | 651 | 7 613 | 544 | 6 592 | 505 | 5 462 | 22 | 227 | 32 | 69 |
| 25 | Pflanzenbauverbundbetriebe | 591 | 6 759 | 591 | 4 864 | 572 | 3 984 | 62 | 176 | 124 | 200 |
| 26 | Viehhaltungsverbundbetriebe | 1 025 | 14 982 | 863 | 9 905 | 782 | 6 757 | 42 | 107 | 140 | 89 |
| 27 | Pflanzenbau-Viehhaltungsbetriebe | 4 541 | 72 241 | 4 478 | 55 005 | 4 162 | 42 826 | 660 | 3 212 | 655 | 1 391 |

1) einschließlich Körnermais und Corn-Cob-Mix – 2) Raps, Rüben, Flachs (Lein), Körnersonnenblumen und andere Ölfrüchte – 3) ohne Ammen- und Mutterkühe –

**Merkmale der Bodennutzung und Viehhaltung 2005 nach sozialökonomischen Betriebstypen
sachftlicher Ausrichtung**

| der Rechtsform Einzelunternehmen | | | | | | | | | | | | Lfd. Nr. |
|----------------------------------|----------------|--------------------------|----------------|-----------------------------|------------------|--|----------------|---------------|----------------|--------------|----------------|-------------|
| Betriebe mit | | | | | | | | | | | | |
| Dauergrünland | | Milchkühen ³⁾ | | Mastschweinen ⁴⁾ | | Beziehern außerbetrieblichen Einkommens nach Einkommensquellen ⁵⁾ | | | | | | |
| | | | | | | zusammen | | darunter | | | | |
| Anzahl | Fläche ha | Anzahl | Tiere | Anzahl | Tiere | Anzahl | LF ha | Anzahl | LF ha | Anzahl | LF ha | |
| Westfalen | | | | | | | | | | | | |
| gesamt | | | | | | | | | | | | |
| 38 125 | 400 420 | 8 980 | 346 278 | 10 900 | 2 688 257 | 30 585 | 636 239 | 19 857 | 398 515 | 8 031 | 219 368 | 1 |
| 6 831 | 28 093 | 168 | 3 295 | 1 181 | 160 979 | 7 546 | 200 875 | 4 690 | 114 821 | 1 867 | 69 240 | 2 |
| 326 | 966 | 5 | 127 | 24 | . | 877 | 5 127 | 494 | 2 114 | 384 | 2 589 | 3 |
| 121 | 515 | – | – | 2 | . | 368 | 3 611 | 217 | 1 845 | 107 | 1 323 | 4 |
| 18 394 | 288 049 | 6 402 | 282 071 | 1 135 | 87 698 | 12 693 | 191 703 | 8 278 | 131 539 | 3 350 | 60 979 | 5 |
| 1 279 | 4 856 | 11 | 74 | 1 061 | 271 578 | 980 | 22 204 | 669 | 13 894 | 294 | 8 702 | 6 |
| 916 | 4 959 | 78 | 1 307 | 523 | 74 354 | 702 | 12 631 | 436 | 7 744 | 205 | 4 011 | 7 |
| 2 806 | 24 078 | 1 269 | 28 221 | 2 125 | 487 295 | 1 499 | 38 681 | 1 076 | 26 301 | 375 | 14 598 | 8 |
| 7 452 | 48 904 | 1 047 | 31 181 | 4 849 | 1 596 347 | 5 920 | 161 407 | 3 996 | 100 255 | 1 449 | 57 925 | 9 |
| von | | | | | | | | | | | | |
| betriebe | | | | | | | | | | | | |
| 16 892 | 275 883 | 7 305 | 320 936 | 7 013 | 2 296 828 | 6 469 | 328 049 | 3 422 | 168 979 | 3 313 | 174 421 | 10 |
| 2 549 | 16 244 | 153 | 3 240 | 609 | 137 299 | 1 221 | 93 253 | 502 | 37 807 | 701 | 52 028 | 11 |
| 230 | 695 | 5 | 127 | 20 | . | 507 | 4 079 | 228 | 1 289 | 296 | 2 406 | 12 |
| 42 | 188 | – | – | 1 | . | 76 | 1 926 | 20 | 575 | 38 | 976 | 13 |
| 7 211 | 200 693 | 5 162 | 261 270 | 824 | 81 620 | 2 020 | 89 232 | 1 209 | 54 067 | 945 | 45 163 | 14 |
| 870 | 3 849 | 3 | 66 | 688 | 222 650 | 391 | 15 145 | 228 | 8 552 | 194 | 7 949 | 15 |
| 347 | 3 105 | 62 | 1 243 | 271 | 62 503 | 142 | 6 032 | 62 | 3 039 | 71 | 2 878 | 16 |
| 1 808 | 19 070 | 1 037 | 25 690 | 1 548 | 430 208 | 511 | 23 974 | 340 | 14 706 | 237 | 13 156 | 17 |
| 3 834 | 32 038 | 882 | 29 300 | 3 052 | 1 353 044 | 1 601 | 94 409 | 833 | 48 944 | 830 | 49 867 | 18 |
| betriebe | | | | | | | | | | | | |
| 21 233 | 124 538 | 1 675 | 25 342 | 3 886 | 391 429 | 24 117 | 308 190 | 16 435 | 229 535 | 4 718 | 44 947 | 19 |
| 4 282 | 11 849 | 14 | 56 | 572 | 23 680 | 6 325 | 107 622 | 4 188 | 77 014 | 1 165 | 17 212 | 20 |
| 96 | 271 | – | – | 4 | . | 371 | 1 049 | 266 | 825 | 88 | 183 | 21 |
| 79 | 327 | – | – | 1 | . | 292 | 1 685 | 197 | 1 270 | 70 | 347 | 22 |
| 11 182 | 87 356 | 1 240 | 20 801 | 311 | 6 078 | 10 674 | 102 471 | 7 069 | 77 472 | 2 405 | 15 816 | 23 |
| 409 | 1 007 | 8 | 8 | 372 | 48 928 | 589 | 7 059 | 442 | 5 342 | 99 | 753 | 24 |
| 569 | 1 853 | 15 | 64 | 252 | 11 851 | 560 | 6 599 | 374 | 4 706 | 134 | 1 134 | 25 |
| 998 | 5 008 | 232 | 2 531 | 576 | 57 087 | 987 | 14 707 | 736 | 11 595 | 138 | 1 443 | 26 |
| 3 617 | 16 866 | 165 | 1 881 | 1 797 | 243 303 | 4 320 | 66 998 | 3 164 | 51 311 | 619 | 8 059 | 27 |

4) mit 50 kg und mehr Lebendgewicht einschließlich ausgemerzter Zuchttiere – 5) der Betriebsinhaberin bzw. des Betriebsinhabers und/oder ihres/seines Ehegatten

Noch: 151 R Landwirtschaftliche Betriebe der Rechtsform Einzelunternehmen und ausgewählte
Noch: 151.3 Nach betriebswirt

| Lfd. Nr. | Betriebswirtschaftliche Ausrichtung | Landwirtschaftliche Betriebe und zwar | | | | | | | | | |
|--------------------------|-------------------------------------|---------------------------------------|----------------|---------------|----------------|------------------------|----------------|--------------------------|--------------|--------------|---------------|
| | | insgesamt | | Ackerland | | Getreide ¹⁾ | | Ölfrüchten ²⁾ | | Hackfrüchten | |
| | | Anzahl | LF ha | Anzahl | Fläche ha | Anzahl | Fläche ha | Anzahl | Fläche ha | Anzahl | Fläche ha |
| Regierungsbezirke | | | | | | | | | | | |
| Ins | | | | | | | | | | | |
| 1 | Insgesamt | 14 131 | 471 325 | 10 014 | 306 343 | 7 461 | 152 810 | 1 186 | 9 242 | 5 340 | 69 417 |
| | davon | | | | | | | | | | |
| 2 | Ackerbaubetriebe | 3 856 | 194 560 | 3 856 | 182 463 | 3 531 | 98 527 | 725 | 6 655 | 2 998 | 52 372 |
| 3 | Gartenbaubetriebe | 1 608 | 8 109 | 1 430 | 6 346 | 80 | 885 | 4 | . | 98 | . |
| 4 | Dauerkulturbetriebe | 231 | 2 712 | 78 | 421 | 16 | 88 | 2 | . | 31 | . |
| 5 | Futterbaubetriebe | 5 948 | 171 805 | 2 331 | 47 361 | 1 705 | 14 783 | 113 | 502 | 798 | 3 273 |
| 6 | Veredlungsbetriebe | 243 | 6 206 | 197 | 4 839 | 178 | 3 572 | 30 | 127 | 76 | 385 |
| 7 | Pflanzenbauverbundbetriebe | 227 | 8 568 | 227 | 7 033 | 153 | 3 245 | 20 | 174 | 144 | 1 967 |
| 8 | Viehhaltungsverbundbetriebe | 355 | 9 122 | 257 | 5 473 | 252 | 3 126 | 25 | 100 | 114 | 413 |
| 9 | Pflanzenbau-Viehhaltungsbetriebe | 1 664 | 70 245 | 1 638 | 52 406 | 1 546 | 28 583 | 265 | 1 661 | 1 082 | 10 347 |
| da | | | | | | | | | | | |
| Haupterwerbs | | | | | | | | | | | |
| 10 | Insgesamt | 8 443 | 393 544 | 7 246 | 263 582 | 5 164 | 127 039 | 895 | 7 623 | 4 104 | 61 062 |
| | davon | | | | | | | | | | |
| 11 | Ackerbaubetriebe | 2 409 | 159 526 | 2 409 | 150 489 | 2 215 | 78 946 | 464 | 5 144 | 2 105 | 45 068 |
| 12 | Gartenbaubetriebe | 1 402 | 7 654 | 1 273 | 6 038 | 68 | 816 | 4 | . | 93 | . |
| 13 | Dauerkulturbetriebe | 116 | 2 095 | 52 | 316 | 11 | 77 | 2 | . | 28 | . |
| 14 | Futterbaubetriebe | 2 831 | 143 519 | 1 875 | 44 795 | 1 349 | 13 517 | 113 | 502 | 681 | 3 180 |
| 15 | Veredlungsbetriebe | 176 | 5 325 | 151 | 4 137 | 146 | 3 074 | 30 | 127 | 67 | 333 |
| 16 | Pflanzenbauverbundbetriebe | 181 | 8 012 | 181 | 6 581 | 121 | 2 997 | 20 | 174 | 121 | 1 840 |
| 17 | Viehhaltungsverbundbetriebe | 184 | 7 817 | 170 | 4 935 | 166 | 2 789 | 25 | 100 | 86 | 382 |
| 18 | Pflanzenbau-Viehhaltungsbetriebe | 1 144 | 59 596 | 1 136 | 46 291 | 1 088 | 24 822 | 236 | 1 552 | 923 | 9 604 |
| Nebenerwerbs | | | | | | | | | | | |
| 19 | Insgesamt | 5 688 | 77 781 | 2 768 | 42 760 | 2 298 | 25 771 | 291 | 1 619 | 1 237 | 8 355 |
| | davon | | | | | | | | | | |
| 20 | Ackerbaubetriebe | 1 448 | 35 034 | 1 448 | 31 974 | 1 316 | 19 581 | 261 | 1 511 | 893 | 7 304 |
| 21 | Gartenbaubetriebe | 206 | 455 | 157 | 308 | 12 | 69 | - | - | 5 | 4 |
| 22 | Dauerkulturbetriebe | 114 | 617 | 26 | 105 | 5 | 12 | - | - | 3 | 0 |
| 23 | Futterbaubetriebe | 3 117 | 28 286 | 456 | 2 566 | 356 | 1 266 | - | - | 117 | 93 |
| 24 | Veredlungsbetriebe | 68 | 881 | 46 | 703 | 32 | 498 | - | - | 9 | 53 |
| 25 | Pflanzenbauverbundbetriebe | 46 | 556 | 46 | 452 | 32 | 248 | - | - | 23 | 126 |
| 26 | Viehhaltungsverbundbetriebe | 170 | 1 305 | 87 | 538 | 86 | 337 | - | - | 28 | 32 |
| 27 | Pflanzenbau-Viehhaltungsbetriebe | 520 | 10 648 | 502 | 6 115 | 458 | 3 761 | 30 | 109 | 159 | 743 |

**Merkmale der Bodennutzung und Viehhaltung 2005 nach sozialökonomischen Betriebstypen
sachftlicher Ausrichtung**

| der Rechtsform Einzelunternehmen | | | | | | | | | | | | Lfd. Nr. |
|----------------------------------|----------------|--------------------------|----------------|-----------------------------|----------------|--|----------------|--------------|---------------|--------------|---------------|-------------|
| Betriebe mit | | | | | | | | | | | | |
| Dauergrünland | | Milchkühen ³⁾ | | Mastschweinen ⁴⁾ | | Beziehern außerbetrieblichen Einkommens nach Einkommensquellen ⁵⁾ | | | | | | |
| | | | | | | zusammen | | darunter | | | | |
| Anzahl | Fläche ha | Anzahl | Tiere | Anzahl | Tiere | Anzahl | LF ha | Anzahl | LF ha | Anzahl | LF ha | |
| Düsseldorf, Köln | | | | | | | | | | | | |
| gesamt | | | | | | | | | | | | |
| 10 525 | 160 314 | 3 165 | 147 966 | 1 021 | 221 374 | 7 379 | 173 515 | 4 350 | 97 056 | 2 548 | 72 383 | 1 |
| 2 253 | 11 756 | 132 | 2 739 | 199 | 36 292 | 2 019 | 82 533 | 1 156 | 40 001 | 718 | 37 490 | 2 |
| 135 | 260 | 1 | . | 2 | . | 500 | 2 405 | 262 | 1 054 | 240 | 1 352 | 3 |
| 62 | 408 | - | - | - | - | 170 | 1 453 | 78 | 668 | 49 | 551 | 4 |
| 5 903 | 124 196 | 2 335 | 121 741 | 201 | . | 3 548 | 56 126 | 2 144 | 36 405 | 1 207 | 21 639 | 5 |
| 159 | 1 360 | 1 | . | 110 | 26 457 | 91 | 1 782 | 45 | 820 | 23 | 505 | 6 |
| 130 | 949 | 15 | . | 43 | 12 921 | 101 | 2 737 | 47 | 1 098 | 46 | 1 365 | 7 |
| 348 | 3 625 | 108 | 3 163 | 128 | 17 439 | 205 | 3 215 | 132 | 2 304 | 48 | 1 052 | 8 |
| 1 534 | 17 760 | 574 | 19 875 | 337 | 114 043 | 744 | 23 265 | 486 | 14 707 | 216 | 8 429 | 9 |
| von | | | | | | | | | | | | |
| betriebe | | | | | | | | | | | | |
| 5 812 | 125 839 | 2 844 | 142 328 | 846 | 208 462 | 2 134 | 103 268 | 945 | 46 782 | 1 234 | 59 461 | 10 |
| 1 430 | 8 758 | 124 | 2 690 | 183 | 33 361 | 732 | 51 673 | 260 | 18 237 | 459 | 32 020 | 11 |
| 100 | 205 | 1 | . | 2 | . | 310 | 1 963 | 122 | 705 | 194 | 1 263 | 12 |
| 38 | 182 | - | - | - | - | 56 | 839 | 14 | 228 | 29 | 516 | 13 |
| 2 801 | 98 536 | 2 091 | 117 221 | 150 | 13 586 | 659 | 30 218 | 344 | 17 768 | 367 | 16 432 | 14 |
| 131 | 1 185 | 1 | . | 79 | 23 801 | 36 | 1 005 | 17 | 494 | 17 | 501 | 15 |
| 94 | 858 | 15 | . | 42 | . | 55 | 2 181 | 23 | 919 | 35 | 1 216 | 16 |
| 184 | 2 864 | 85 | 2 892 | 87 | 16 597 | 35 | 1 911 | 22 | 1 205 | 18 | 993 | 17 |
| 1 035 | 13 253 | 527 | 19 077 | 304 | 107 890 | 251 | 13 479 | 143 | 7 226 | 114 | 6 519 | 18 |
| betriebe | | | | | | | | | | | | |
| 4 713 | 34 475 | 322 | 5 638 | 175 | 12 912 | 5 246 | 70 247 | 3 405 | 50 274 | 1 313 | 12 922 | 19 |
| 823 | 2 999 | 8 | 50 | 16 | 2 931 | 1 287 | 30 860 | 896 | 21 764 | 259 | 5 471 | 20 |
| 35 | 55 | - | - | - | - | 190 | 442 | 140 | 349 | 46 | 89 | 21 |
| 25 | 226 | - | - | - | - | 113 | 614 | 64 | 440 | 20 | 35 | 22 |
| 3 102 | 25 661 | 244 | 4 519 | 51 | . | 2 889 | 25 907 | 1 800 | 18 636 | 840 | 5 207 | 23 |
| 29 | 175 | - | - | 32 | 2 656 | 56 | 777 | 29 | 326 | 6 | 3 | 24 |
| 36 | 91 | - | - | 1 | . | 46 | 556 | 24 | 179 | 11 | 149 | 25 |
| 164 | 761 | 23 | 271 | 41 | 843 | 170 | 1 305 | 111 | 1 099 | 30 | 59 | 26 |
| 499 | 4 507 | 46 | 798 | 33 | 6 154 | 494 | 9 786 | 343 | 7 481 | 102 | 1 910 | 27 |

**Noch: 151 R Landwirtschaftliche Betriebe der Rechtsform Einzelunternehmen und ausgewählte
Noch: 151.3 Nach betriebswirt**

| Lfd. Nr. | Betriebswirtschaftliche Ausrichtung | Landwirtschaftliche Betriebe und zwar | | | | | | | | | |
|--------------------------|-------------------------------------|---------------------------------------|----------------|---------------|----------------|------------------------|----------------|--------------------------|---------------|--------------|---------------|
| | | insgesamt | | Ackerland | | Getreide ¹⁾ | | Ölfrüchten ²⁾ | | Hackfrüchten | |
| | | Anzahl | LF ha | Anzahl | Fläche ha | Anzahl | Fläche ha | Anzahl | Fläche ha | Anzahl | Fläche ha |
| Regierungsbezirke | | | | | | | | | | | |
| Ins | | | | | | | | | | | |
| 1 | Insgesamt | 34 363 | 945 211 | 26 956 | 698 218 | 23 752 | 468 332 | 5 838 | 50 827 | 4 153 | 17 507 |
| | davon | | | | | | | | | | |
| 2 | Ackerbaubetriebe | 7 166 | 192 515 | 7 166 | 175 653 | 6 668 | 118 354 | 2 153 | 20 557 | 1 419 | 9 344 |
| 3 | Gartenbaubetriebe | 1 095 | 6 326 | 841 | 3 310 | 83 | 1 044 | 11 | 84 | 48 | . |
| 4 | Dauerkulturbetriebe | 227 | 2 580 | 55 | 296 | 34 | 129 | – | – | 1 | . |
| 5 | Futterbaubetriebe | 12 844 | 284 310 | 6 168 | 119 771 | 4 702 | 45 874 | 385 | 1 937 | 823 | 1 030 |
| 6 | Veredlungsbetriebe | 1 731 | 48 227 | 1 567 | 44 664 | 1 517 | 37 658 | 319 | 2 406 | 97 | 280 |
| 7 | Pflanzenbauverbundbetriebe | 854 | 22 422 | 854 | 18 133 | 823 | 12 963 | 187 | 1 347 | 184 | 539 |
| 8 | Viehhaltungsverbundbetriebe | 2 622 | 97 934 | 2 535 | 77 359 | 2 443 | 50 898 | 441 | 2 369 | 286 | 546 |
| 9 | Pflanzenbau-Viehhaltungsbetriebe | 7 824 | 290 898 | 7 770 | 259 031 | 7 482 | 201 412 | 2 342 | 22 126 | 1 296 | 5 568 |
| da | | | | | | | | | | | |
| Haupterwerbs | | | | | | | | | | | |
| 10 | Insgesamt | 14 170 | 690 578 | 12 949 | 535 771 | 11 438 | 351 069 | 3 641 | 38 829 | 2 243 | 14 615 |
| | davon | | | | | | | | | | |
| 11 | Ackerbaubetriebe | 1 608 | 108 941 | 1 608 | 101 151 | 1 514 | 63 881 | 748 | 12 265 | 700 | 7 392 |
| 12 | Gartenbaubetriebe | 907 | 5 698 | 755 | 3 105 | 63 | 997 | 11 | 84 | 33 | . |
| 13 | Dauerkulturbetriebe | 46 | 1 505 | 9 | 156 | 6 | 94 | – | – | 1 | . |
| 14 | Futterbaubetriebe | 4 582 | 203 159 | 3 646 | 100 729 | 3 004 | 37 350 | 350 | 1 845 | 378 | 891 |
| 15 | Veredlungsbetriebe | 1 148 | 41 495 | 1 068 | 38 775 | 1 044 | 32 695 | 297 | 2 179 | 74 | 264 |
| 16 | Pflanzenbauverbundbetriebe | 309 | 16 219 | 309 | 13 722 | 283 | 9 227 | 125 | 1 171 | 83 | 466 |
| 17 | Viehhaltungsverbundbetriebe | 1 767 | 84 256 | 1 760 | 67 992 | 1 747 | 44 478 | 399 | 2 262 | 174 | 488 |
| 18 | Pflanzenbau-Viehhaltungsbetriebe | 3 803 | 229 305 | 3 794 | 210 141 | 3 778 | 162 348 | 1 712 | 19 022 | 800 | 4 920 |
| Nebenerwerbs | | | | | | | | | | | |
| 19 | Insgesamt | 20 194 | 254 632 | 14 007 | 162 447 | 12 314 | 117 263 | 2 196 | 11 998 | 1 910 | 2 891 |
| | davon | | | | | | | | | | |
| 20 | Ackerbaubetriebe | 5 558 | 83 574 | 5 558 | 74 502 | 5 154 | 54 473 | 1 405 | 8 292 | 719 | 1 951 |
| 21 | Gartenbaubetriebe | 188 | 628 | 86 | 204 | 20 | 46 | – | – | 15 | 6 |
| 22 | Dauerkulturbetriebe | 181 | 1 075 | 46 | 140 | 28 | 35 | – | – | – | – |
| 23 | Futterbaubetriebe | 8 261 | 81 150 | 2 522 | 19 042 | 1 698 | 8 524 | 35 | 92 | 445 | 139 |
| 24 | Veredlungsbetriebe | 583 | 6 732 | 498 | 5 890 | 473 | 4 964 | 22 | 227 | 23 | 16 |
| 25 | Pflanzenbauverbundbetriebe | 545 | 6 203 | 545 | 4 412 | 540 | 3 736 | 62 | 176 | 101 | 74 |
| 26 | Viehhaltungsverbundbetriebe | 855 | 13 678 | 775 | 9 367 | 696 | 6 421 | 42 | 107 | 113 | 58 |
| 27 | Pflanzenbau-Viehhaltungsbetriebe | 4 021 | 61 592 | 3 976 | 48 890 | 3 704 | 39 065 | 630 | 3 104 | 496 | 648 |

**Merkmale der Bodennutzung und Viehhaltung 2005 nach sozialökonomischen Betriebstypen
sachftlicher Ausrichtung**

| der Rechtsform Einzelunternehmen | | | | | | | | | | | | Lfd. Nr. |
|-----------------------------------|----------------|--------------------------|----------------|-----------------------------|------------------|--|----------------|-------------------------------------|----------------|------------------------------|----------------|-------------|
| Betriebe mit | | | | | | | | | | | | |
| Dauergrünland | | Milchkühen ³⁾ | | Mastschweinen ⁴⁾ | | Beziehern außerbetrieblichen Einkommens nach Einkommensquellen ⁵⁾ | | | | | | |
| | | | | | | zusammen | | darunter | | | | |
| Anzahl | Fläche ha | Anzahl | Tiere | Anzahl | Tiere | Anzahl | LF ha | nur aus anderer Erwerbstätigkeit | | nur aus sonstigen Quellen | | |
| | | | | | | | | Anzahl | LF ha | Anzahl | LF ha | |
| Münster, Detmold, Arnsberg | | | | | | | | | | | | |
| gesamt | | | | | | | | | | | | |
| 27 600 | 240 107 | 5 814 | 198 312 | 9 879 | 2 466 883 | 23 206 | 462 724 | 15 540 | 302 623 | 5 540 | 150 520 | 1 |
| 4 579 | 16 337 | 36 | 556 | 981 | 124 687 | 5 526 | 118 342 | 3 552 | 75 287 | 1 143 | 33 025 | 2 |
| 191 | 706 | 4 | . | 22 | . | 377 | 2 722 | 231 | 1 063 | 152 | 1 266 | 3 |
| 59 | 107 | - | - | 2 | . | 198 | 2 158 | 127 | 1 094 | 65 | 897 | 4 |
| 12 490 | 163 852 | 4 067 | 160 330 | 934 | . | 9 145 | 135 577 | 6 133 | 94 631 | 2 213 | 41 893 | 5 |
| 1 119 | 3 497 | 10 | . | 950 | 245 121 | 888 | 20 422 | 637 | 13 114 | 262 | 8 341 | 6 |
| 786 | 4 010 | 63 | . | 480 | 61 433 | 601 | 9 895 | 391 | 6 663 | 161 | 2 809 | 7 |
| 2 457 | 20 454 | 1 161 | 25 059 | 1 997 | 469 856 | 1 294 | 35 466 | 957 | 24 474 | 324 | 12 814 | 8 |
| 5 918 | 31 144 | 473 | 11 305 | 4 512 | 1 482 303 | 5 176 | 138 142 | 3 510 | 86 296 | 1 221 | 49 474 | 9 |
| von | | | | | | | | | | | | |
| betriebe | | | | | | | | | | | | |
| 11 080 | 150 043 | 4 461 | 178 608 | 6 168 | 2 088 366 | 4 335 | 224 781 | 2 489 | 122 606 | 2 141 | 117 697 | 10 |
| 1 120 | 7 486 | 29 | 550 | 426 | 103 938 | 489 | 41 580 | 242 | 19 711 | 252 | 21 103 | 11 |
| 130 | 490 | 4 | . | 18 | . | 196 | 2 115 | 106 | 590 | 105 | 1 155 | 12 |
| 5 | 6 | - | - | 1 | . | 20 | 1 086 | 6 | 348 | 8 | 460 | 13 |
| 4 410 | 102 157 | 3 072 | 144 049 | 674 | 68 034 | 1 361 | 59 014 | 859 | 35 731 | 627 | 30 734 | 14 |
| 739 | 2 665 | 2 | . | 610 | 198 849 | 355 | 14 140 | 215 | 8 078 | 175 | 7 503 | 15 |
| 253 | 2 247 | 48 | . | 229 | . | 87 | 3 851 | 41 | 2 136 | 38 | 1 827 | 16 |
| 1 624 | 16 206 | 951 | 22 798 | 1 462 | 413 612 | 477 | 22 063 | 327 | 13 724 | 212 | 11 209 | 17 |
| 2 799 | 18 786 | 355 | 10 223 | 2 749 | 1 245 154 | 1 350 | 80 930 | 693 | 42 289 | 724 | 43 706 | 18 |
| betriebe | | | | | | | | | | | | |
| 16 520 | 90 063 | 1 353 | 19 704 | 3 711 | 378 517 | 18 871 | 237 943 | 13 051 | 180 017 | 3 399 | 32 823 | 19 |
| 3 459 | 8 850 | 6 | 6 | 555 | 20 749 | 5 038 | 76 762 | 3 311 | 55 576 | 891 | 11 922 | 20 |
| 61 | 216 | - | - | 4 | . | 181 | 607 | 125 | 473 | 47 | 111 | 21 |
| 54 | 101 | - | - | 1 | . | 179 | 1 071 | 121 | 746 | 57 | 438 | 22 |
| 8 080 | 61 695 | 996 | 16 282 | 260 | . | 7 784 | 76 563 | 5 275 | 58 900 | 1 586 | 11 159 | 23 |
| 381 | 832 | 8 | 8 | 341 | 46 272 | 533 | 6 282 | 422 | 5 036 | 87 | 838 | 24 |
| 533 | 1 763 | 15 | 64 | 251 | . | 514 | 6 044 | 350 | 4 527 | 122 | 982 | 25 |
| 834 | 4 247 | 209 | 2 261 | 535 | 56 244 | 817 | 13 403 | 630 | 10 751 | 112 | 1 605 | 26 |
| 3 118 | 12 359 | 118 | 1 083 | 1 764 | 237 149 | 3 826 | 57 212 | 2 817 | 44 007 | 497 | 5 769 | 27 |

201 R Besitz- und Eigentumsverhältnisse an der landwirt

| Lfd. Nr. | Landwirtschaftlich genutzte Fläche von ... bis unter ... ha | Landwirtschaftliche Betriebe insgesamt | | Landwirtschaftliche Betriebe mit eigener LF überhaupt ¹⁾ | | | Darunter Betriebe mit | | | | | |
|-----------------------------------|---|--|------------------|---|------------------|---------------------------|------------------------------------|------------------|---------------------------|-------------------------|----------------|----------------|
| | | Betriebe | LF ha | Betriebe | LF | Eigenfläche ²⁾ | selbst bewirtschafteter eigener LF | | | verpachteter eigener LF | | |
| | | | | | | | Betriebe | LF | Eigenfläche ³⁾ | Betriebe | LF | verpachtete LF |
| | | | | | | | | | | | | |
| Nordrhein- | | | | | | | | | | | | |
| 1 | unter 2 | 2 475 | 1 899 | 1 960 | 1 606 | 2 726 | 1 959 | 1 606 | 1 426 | 197 | 198 | 1 287 |
| 2 | 2 – 5 | 10 274 | 32 879 | 9 101 | 28 907 | 38 820 | 9 011 | 28 656 | 25 011 | 1 643 | 5 233 | 13 708 |
| 3 | 5 – 10 | 6 603 | 48 089 | 5 903 | 43 124 | 42 430 | 5 862 | 42 869 | 33 602 | 980 | 7 075 | 8 778 |
| 4 | 10 – 20 | 8 240 | 123 058 | 7 134 | 106 578 | 83 121 | 7 101 | 106 153 | 74 464 | 1 014 | 15 096 | 8 630 |
| 5 | 20 – 30 | 4 721 | 117 672 | 4 133 | 103 046 | 69 503 | 4 125 | 102 844 | 65 664 | 564 | 14 147 | 3 816 |
| 6 | 30 – 50 | 7 650 | 299 099 | 6 701 | 262 471 | 149 169 | 6 677 | 261 478 | 145 233 | 710 | 27 926 | 3 887 |
| 7 | 50 – 100 | 8 157 | 563 044 | 7 147 | 493 065 | 233 017 | 7 128 | 491 795 | 228 750 | 678 | 46 803 | 4 235 |
| 8 | 100 und mehr | 2 263 | 338 011 | 1 898 | 283 006 | 112 089 | 1 893 | 282 502 | 109 675 | 241 | 41 239 | 2 374 |
| 9 | Insgesamt | 50 383 | 1 523 751 | 43 976 | 1 321 802 | 730 876 | 43 756 | 1 317 903 | 683 825 | 6 028 | 157 717 | 46 716 |
| Regierungsbezirke | | | | | | | | | | | | |
| 1 | unter 2 | 1 232 | 986 | 984 | 833 | 1 177 | 984 | 833 | 744 | 95 | 95 | 424 |
| 2 | 2 – 5 | 2 573 | 8 225 | 2 117 | 6 729 | 7 626 | 2 109 | 6 691 | 5 536 | 277 | 990 | 2 071 |
| 3 | 5 – 10 | 1 582 | 11 174 | 1 243 | 8 816 | 6 992 | 1 217 | 8 673 | 6 073 | 124 | 826 | 871 |
| 4 | 10 – 20 | 2 193 | 33 232 | 1 749 | 26 676 | 19 435 | 1 738 | 26 536 | 16 625 | 299 | 4 582 | 2 806 |
| 5 | 20 – 30 | 1 393 | 34 480 | 1 138 | 28 263 | 18 029 | 1 138 | 28 263 | 16 213 | 198 | 5 059 | 1 799 |
| 6 | 30 – 50 | 2 336 | 91 498 | 1 975 | 77 286 | 34 856 | 1 970 | 77 114 | 34 286 | 172 | 6 721 | 552 |
| 7 | 50 – 100 | 2 750 | 192 761 | 2 316 | 162 855 | 60 389 | 2 310 | 162 542 | 59 244 | 193 | 13 277 | 1 133 |
| 8 | 100 und mehr | 1 023 | 153 817 | 826 | 124 553 | 43 191 | 824 | 124 342 | 42 464 | 90 | 13 522 | 714 |
| 9 | Insgesamt | 15 081 | 526 172 | 12 349 | 436 010 | 191 696 | 12 290 | 434 995 | 181 184 | 1 449 | 45 072 | 10 372 |
| Regierungsbezirke Münster, | | | | | | | | | | | | |
| 1 | unter 2 | 1 243 | 913 | 977 | 773 | 1 549 | 976 | 773 | 682 | 103 | 104 | 863 |
| 2 | 2 – 5 | 7 702 | 24 654 | 6 984 | 22 178 | 31 193 | 6 902 | 21 964 | 19 475 | 1 366 | 4 243 | 11 637 |
| 3 | 5 – 10 | 5 021 | 36 915 | 4 660 | 34 308 | 35 439 | 4 645 | 34 196 | 27 529 | 856 | 6 249 | 7 907 |
| 4 | 10 – 20 | 6 047 | 89 826 | 5 384 | 79 901 | 63 687 | 5 362 | 79 617 | 57 839 | 716 | 10 514 | 5 824 |
| 5 | 20 – 30 | 3 328 | 83 192 | 2 995 | 74 784 | 51 474 | 2 986 | 74 582 | 49 452 | 366 | 9 088 | 2 017 |
| 6 | 30 – 50 | 5 315 | 207 601 | 4 727 | 185 185 | 114 313 | 4 707 | 184 364 | 110 947 | 538 | 21 205 | 3 335 |
| 7 | 50 – 100 | 5 407 | 370 283 | 4 831 | 330 210 | 172 628 | 4 818 | 329 253 | 169 506 | 485 | 33 526 | 3 102 |
| 8 | 100 und mehr | 1 240 | 184 194 | 1 071 | 158 453 | 68 897 | 1 069 | 158 159 | 67 211 | 151 | 27 718 | 1 660 |
| 9 | Insgesamt | 35 302 | 997 579 | 31 627 | 885 792 | 539 180 | 31 466 | 882 908 | 502 641 | 4 579 | 112 645 | 36 345 |

1) einschl. Betrieben, die ihre eigene LF nicht selbst bewirtschaften – 2) einschl. nicht selbst bewirtschafteter eigener LF (verpachtete oder unentgeltlich abgegebene LF)

schaftlich genutzten Fläche der landwirtschaftlichen Betriebe 2005

| unentgeltlich abgegebener eigener LF | | | Landwirtschaftliche Betriebe mit gepachteter LF zusammen | | | Darunter Betriebe mit gepachteter LF von | | | | | | Landwirtschaftliche Betriebe mit unentgeltlich zur Bewirtschaftung erhaltener LF | | | Lfd. Nr. | | | |
|--------------------------------------|--------------|-----------------------------|--|------------------|----------------|--|----------------|----------------|---------------------|------------------|----------------|--|---------------|----------------------------|----------|----------|----|-------------|
| Betriebe | LF | unentgeltlich abgegebene LF | Betriebe | LF | Pachtfläche | Familienangehörigen ⁴⁾ | | | anderen Verpächtern | | | Betriebe | LF | unentgeltlich erhaltene LF | | | | |
| | | | | | | Betriebe | LF | Pachtfläche | Betriebe | LF | Pachtfläche | | | | | Betriebe | LF | Pachtfläche |
| | | | | | | | | | | | | | | | | | | |
| Westfalen | | | | | | | | | | | | | | | | | | |
| 21 | 19 | 13 | 623 | 589 | 449 | 188 | 180 | 139 | 467 | 449 | 310 | 45 | 38 | 25 | 1 | | | |
| 71 | 227 | 100 | 3 285 | 11 306 | 7 187 | 621 | 2 206 | 1 399 | 2 910 | 9 981 | 5 788 | 406 | 1 487 | 680 | 2 | | | |
| 51 | 389 | 50 | 3 704 | 27 587 | 13 883 | 759 | 5 634 | 2 584 | 3 357 | 25 171 | 11 299 | 304 | 2 146 | 604 | 3 | | | |
| 22 | 318 | 27 | 6 137 | 92 736 | 47 570 | 1 281 | 19 199 | 9 589 | 5 709 | 86 559 | 37 981 | 299 | 4 503 | 1 024 | 4 | | | |
| 24 | 626 | 23 | 4 037 | 101 035 | 50 854 | 897 | 22 673 | 9 140 | 3 867 | 96 769 | 41 715 | 270 | 6 835 | 1 153 | 5 | | | |
| 25 | 971 | 49 | 7 052 | 276 404 | 152 277 | 1 676 | 66 165 | 22 220 | 6 904 | 270 679 | 130 056 | 311 | 12 136 | 1 589 | 6 | | | |
| 29 | 1 854 | 33 | 7 788 | 538 576 | 331 471 | 2 044 | 141 467 | 44 812 | 7 655 | 529 374 | 286 659 | 368 | 25 680 | 2 824 | 7 | | | |
| 9 | 1 964 | 40 | 2 182 | 322 252 | 225 787 | 573 | 81 144 | 20 203 | 2 152 | 317 949 | 205 584 | 136 | 19 818 | 2 549 | 8 | | | |
| 251 | 6 367 | 335 | 34 809 | 1 370 486 | 829 478 | 8 039 | 338 668 | 110 086 | 33 022 | 1 336 931 | 719 392 | 2 139 | 72 642 | 10 448 | 9 | | | |
| Düsseldorf, Köln | | | | | | | | | | | | | | | | | | |
| 13 | 13 | 9 | 350 | 310 | 227 | 124 | 107 | 79 | 245 | 228 | 148 | 24 | 24 | 16 | 1 | | | |
| 22 | 53 | 19 | 1 141 | 3 902 | 2 524 | 313 | 1 053 | 569 | 992 | 3 413 | 1 955 | 89 | 303 | 164 | 2 | | | |
| 30 | 242 | 48 | 1 038 | 7 459 | 4 802 | 322 | 2 254 | 1 270 | 863 | 6 305 | 3 531 | 111 | 813 | 299 | 3 | | | |
| 11 | 159 | 4 | 1 763 | 26 822 | 16 086 | 548 | 8 295 | 3 794 | 1 595 | 24 320 | 12 293 | 128 | 1 961 | 521 | 4 | | | |
| 16 | 397 | 18 | 1 225 | 30 539 | 17 943 | 363 | 9 079 | 3 343 | 1 196 | 29 762 | 14 600 | 114 | 2 958 | 324 | 5 | | | |
| 6 | 284 | 18 | 2 235 | 87 733 | 56 644 | 773 | 30 684 | 9 282 | 2 188 | 85 898 | 47 362 | 112 | 4 544 | 567 | 6 | | | |
| 11 | 807 | 13 | 2 676 | 187 406 | 132 541 | 950 | 65 728 | 19 634 | 2 624 | 183 885 | 112 907 | 156 | 11 257 | 976 | 7 | | | |
| 5 | 896 | 13 | 992 | 147 201 | 110 262 | 314 | 44 909 | 11 693 | 974 | 144 874 | 98 569 | 49 | 7 634 | 1 091 | 8 | | | |
| 114 | 2 851 | 140 | 11 420 | 491 373 | 341 030 | 3 707 | 162 109 | 49 665 | 10 676 | 478 686 | 291 365 | 784 | 29 495 | 3 958 | 9 | | | |
| Detmold, Arnsberg | | | | | | | | | | | | | | | | | | |
| 8 | 5 | 4 | 273 | 279 | 222 | 64 | 74 | 60 | 222 | 220 | 162 | 21 | 13 | 9 | 1 | | | |
| 49 | 175 | 82 | 2 144 | 7 404 | 4 663 | 308 | 1 153 | 830 | 1 918 | 6 568 | 3 833 | 317 | 1 184 | 516 | 2 | | | |
| 22 | 148 | 3 | 2 667 | 20 128 | 9 081 | 437 | 3 380 | 1 314 | 2 494 | 18 866 | 7 768 | 193 | 1 333 | 305 | 3 | | | |
| 10 | 159 | 24 | 4 375 | 65 914 | 31 483 | 733 | 10 904 | 5 795 | 4 115 | 62 239 | 25 689 | 171 | 2 542 | 504 | 4 | | | |
| 8 | 229 | 5 | 2 811 | 70 496 | 32 911 | 534 | 13 593 | 5 796 | 2 672 | 67 007 | 27 115 | 156 | 3 877 | 829 | 5 | | | |
| 19 | 686 | 31 | 4 817 | 188 671 | 95 632 | 903 | 35 481 | 12 938 | 4 716 | 184 781 | 82 694 | 199 | 7 592 | 1 022 | 6 | | | |
| 17 | 1 047 | 20 | 5 112 | 351 169 | 198 929 | 1 094 | 75 738 | 25 178 | 5 032 | 345 489 | 173 751 | 211 | 14 422 | 1 848 | 7 | | | |
| 4 | 1 068 | 27 | 1 190 | 175 051 | 115 526 | 259 | 36 235 | 8 510 | 1 178 | 173 075 | 107 016 | 87 | 12 184 | 1 457 | 8 | | | |
| 138 | 3 516 | 195 | 23 389 | 879 113 | 488 448 | 4 332 | 176 558 | 60 421 | 22 346 | 858 246 | 428 027 | 1 354 | 43 147 | 6 490 | 9 | | | |

bene eigene LF) – 3) selbst bewirtschaftete eigene LF – 4) von Eltern, Ehegatte und sonstigen Verwandten und Verschwägerten der Betriebsinhaberin bzw. des Be-

202 R Landwirtschaftliche Betriebe mit gepachteten Einzelgrundstücken der landwirt

| Lfd. Nr. | Landwirtschaftlich genutzte Fläche von ... bis unter ... ha | für landwirtschaftlich genutzte Fläche insgesamt | | | | Betriebe mit |
|---|---|--|----------------|----------------|---------------------|---------------|
| | | Betriebe | LF | gepachtete LF | Pachtentgelt EUR/ha | Betriebe |
| | | | ha | | | |
| Nordrhein- | | | | | | |
| ins | | | | | | |
| 1 | unter 2 | 311 | 326 | 214 | 2 497 | 112 |
| 2 | 2 – 5 | 1 993 | 6 760 | 3 742 | 375 | 736 |
| 3 | 5 – 10 | 2 475 | 19 099 | 8 377 | 270 | 1 374 |
| 4 | 10 – 20 | 4 290 | 65 019 | 27 115 | 289 | 3 011 |
| 5 | 20 – 30 | 3 189 | 80 029 | 33 445 | 287 | 2 388 |
| 6 | 30 – 50 | 5 209 | 204 451 | 95 373 | 306 | 4 372 |
| 7 | 50 – 100 | 5 777 | 398 036 | 209 687 | 298 | 5 055 |
| 8 | 100 und mehr | 1 528 | 225 703 | 137 289 | 298 | 1 327 |
| 9 | Insgesamt | 24 774 | 999 422 | 515 242 | 299 | 18 375 |
| da | | | | | | |
| Betriebe der Rechtsform | | | | | | |
| 10 | unter 2 | 281 | 296 | 193 | 2 307 | 106 |
| 11 | 2 – 5 | 1 948 | 6 618 | 3 653 | 336 | 715 |
| 12 | 5 – 10 | 2 392 | 18 425 | 8 019 | 267 | 1 355 |
| 13 | 10 – 20 | 4 214 | 63 795 | 26 404 | 285 | 2 955 |
| 14 | 20 – 30 | 3 132 | 78 631 | 32 527 | 286 | 2 353 |
| 15 | 30 – 50 | 5 076 | 199 238 | 92 448 | 304 | 4 265 |
| 16 | 50 – 100 | 5 490 | 377 379 | 197 247 | 296 | 4 819 |
| 17 | 100 und mehr | 1 309 | 187 566 | 113 559 | 303 | 1 148 |
| 18 | Zusammen | 23 841 | 931 949 | 474 052 | 299 | 17 715 |
| von den Betrieben der Rechtsform | | | | | | |
| Haupterwerbs | | | | | | |
| 19 | unter 2 | 209 | 194 | 120 | 3 479 | 87 |
| 20 | 2 – 5 | 368 | 1 246 | 628 | 959 | 186 |
| 21 | 5 – 10 | 365 | 2 675 | 1 407 | 396 | 230 |
| 22 | 10 – 20 | 1 167 | 18 593 | 8 449 | 346 | 793 |
| 23 | 20 – 30 | 1 644 | 41 981 | 16 625 | 332 | 1 245 |
| 24 | 30 – 50 | 3 921 | 156 082 | 71 992 | 313 | 3 311 |
| 25 | 50 – 100 | 4 990 | 345 326 | 180 065 | 301 | 4 379 |
| 26 | 100 und mehr | 1 263 | 181 126 | 109 446 | 305 | 1 109 |
| 27 | Zusammen | 13 928 | 747 223 | 388 731 | 309 | 11 339 |
| Nebenerwerbs | | | | | | |
| 28 | unter 2 | 72 | 102 | 73 | 386 | 19 |
| 29 | 2 – 5 | 1 580 | 5 373 | 3 025 | 206 | 529 |
| 30 | 5 – 10 | 2 027 | 15 750 | 6 613 | 240 | 1 126 |
| 31 | 10 – 20 | 3 046 | 45 202 | 17 955 | 257 | 2 162 |
| 32 | 20 – 30 | 1 488 | 36 651 | 15 902 | 238 | 1 108 |
| 33 | 30 – 50 | 1 155 | 43 156 | 20 456 | 271 | 955 |
| 34 | 50 – 100 | 500 | 32 053 | 17 182 | 249 | 440 |
| 35 | 100 und mehr | 46 | 6 440 | 4 113 | 237 | 38 |
| 36 | Zusammen | 9 913 | 184 726 | 85 321 | 251 | 6 376 |
| noch: davon | | | | | | |
| Betriebe der Rechtsform | | | | | | |
| 37 | Zusammen | 830 | 60 416 | 37 671 | 304 | 598 |
| Betriebe der Rechtsform | | | | | | |
| 38 | Zusammen | 103 | 7 057 | 3 519 | 323 | 62 |

*) ohne Pachtungen von Eltern, Ehegatte und sonstigen Verwandten und Verschwägerten der Betriebsinhaberin bzw. des Betriebsinhabers – 1) einschl. Personenge

schaftlich genutzten Fläche 2005 nach Acker- und Dauergrünland sowie nach Rechtsformen*)

| Angabe des Jahrespachtentgeltes | | | | | | | Lfd. Nr. |
|--|--------------------------|------------------------|---------------|----------------|------------------------------|------------------------|-------------|
| und zwar für | | | | | | | |
| Ackerland | | | Dauergrünland | | | | |
| LF | Pachtfläche Ackerland | Pachtentgelt EUR/ha | Betriebe | LF | Pachtfläche Dauergrünland | Pachtentgelt EUR/ha | |
| ha | | | | ha | | | |
| Westfalen | | | | | | | |
| gesamt | | | | | | | |
| 121 | 68 | 1 301 | 45 | 69 | 56 | 255 | 1 |
| 2 447 | 958 | 456 | 1 260 | 4 298 | 2 357 | 176 | 2 |
| 10 717 | 4 166 | 314 | 1 312 | 10 061 | 3 775 | 191 | 3 |
| 45 966 | 15 197 | 333 | 2 219 | 33 765 | 10 026 | 191 | 4 |
| 60 204 | 19 902 | 346 | 1 756 | 43 981 | 11 956 | 180 | 5 |
| 172 680 | 63 433 | 362 | 2 595 | 101 922 | 26 403 | 178 | 6 |
| 349 463 | 140 900 | 350 | 3 187 | 221 223 | 59 620 | 170 | 7 |
| 197 373 | 95 246 | 347 | 763 | 106 950 | 32 592 | 162 | 8 |
| 838 970 | 339 869 | 351 | 13 137 | 522 269 | 146 785 | 172 | 9 |
| von | | | | | | | |
| Einzelunternehmen zusammen | | | | | | | |
| 117 | 66 | 1 232 | 41 | 64 | 53 | 257 | 10 |
| 2 385 | 930 | 444 | 1 256 | 4 287 | 2 352 | 176 | 11 |
| 10 581 | 4 083 | 307 | 1 261 | 9 616 | 3 555 | 195 | 12 |
| 45 062 | 14 773 | 332 | 2 174 | 33 022 | 9 779 | 188 | 13 |
| 59 374 | 19 576 | 346 | 1 720 | 43 107 | 11 641 | 180 | 14 |
| 168 441 | 61 249 | 362 | 2 534 | 99 487 | 25 975 | 177 | 15 |
| 332 576 | 133 287 | 348 | 3 012 | 208 162 | 55 366 | 169 | 16 |
| 164 977 | 80 208 | 354 | 628 | 85 317 | 25 908 | 154 | 17 |
| 783 511 | 314 173 | 351 | 12 625 | 483 062 | 134 630 | 171 | 18 |
| Einzelunternehmen sind: | | | | | | | |
| betriebe | | | | | | | |
| 93 | 55 | 1 362 | 4 | 5 | 5 | 178 | 19 |
| 605 | 239 | 821 | 136 | 506 | 239 | 286 | 20 |
| 1 694 | 648 | 508 | 154 | 1 135 | 519 | 141 | 21 |
| 12 652 | 4 605 | 386 | 507 | 8 271 | 2 630 | 229 | 22 |
| 32 221 | 10 300 | 385 | 868 | 21 933 | 5 371 | 226 | 23 |
| 132 551 | 47 763 | 368 | 1 938 | 77 294 | 19 520 | 191 | 24 |
| 304 117 | 121 009 | 354 | 2 776 | 193 139 | 51 142 | 172 | 25 |
| 159 667 | 77 225 | 356 | 602 | 81 390 | 24 778 | 157 | 26 |
| 643 600 | 261 844 | 360 | 6 985 | 383 673 | 104 203 | 176 | 27 |
| betriebe | | | | | | | |
| 24 | 11 | 561 | 37 | 59 | 48 | 266 | 28 |
| 1 780 | 692 | 314 | 1 120 | 3 782 | 2 114 | 163 | 29 |
| 8 887 | 3 435 | 269 | 1 107 | 8 481 | 3 036 | 204 | 30 |
| 32 410 | 10 168 | 308 | 1 667 | 24 751 | 7 149 | 174 | 31 |
| 27 152 | 9 276 | 302 | 852 | 21 174 | 6 271 | 141 | 32 |
| 35 889 | 13 486 | 340 | 596 | 22 192 | 6 455 | 137 | 33 |
| 28 458 | 12 278 | 291 | 236 | 15 023 | 4 223 | 128 | 34 |
| 5 310 | 2 982 | 292 | 26 | 3 927 | 1 131 | 92 | 35 |
| 139 911 | 52 328 | 308 | 5 641 | 99 389 | 30 427 | 152 | 36 |
| (lfd. Nr. 9) | | | | | | | |
| Personengesellschaften¹⁾ | | | | | | | |
| 49 844 | 23 616 | 339 | 451 | 35 007 | 11 174 | 189 | 37 |
| juristische Personen | | | | | | | |
| 5 615 | 2 080 | 356 | 61 | 4 201 | 982 | 200 | 38 |
| meinschaften | | | | | | | |

Noch: 202 R Landwirtschaftliche Betriebe mit gepachteten Einzelgrundstücken der landwirt

| Lfd. Nr. | Landwirtschaftlich genutzte Fläche von ... bis unter ... ha | für landwirtschaftlich genutzte Fläche insgesamt | | | | Betriebe mit |
|---|---|--|----------------|----------------|---------------------|--------------|
| | | Betriebe | LF | gepachtete LF | Pachtentgelt EUR/ha | Betriebe |
| | | | ha | | | |
| Regierungsbezirke | | | | | | |
| ins | | | | | | |
| 1 | unter 2 | 168 | 168 | 101 | 2 864 | 64 |
| 2 | 2 – 5 | 753 | 2 541 | 1 475 | 435 | 261 |
| 3 | 5 – 10 | 521 | 3 976 | 2 296 | 389 | 200 |
| 4 | 10 – 20 | 1 167 | 17 874 | 8 261 | 308 | 650 |
| 5 | 20 – 30 | 940 | 23 512 | 10 920 | 302 | 669 |
| 6 | 30 – 50 | 1 612 | 63 297 | 34 722 | 324 | 1 256 |
| 7 | 50 – 100 | 2 017 | 140 539 | 83 306 | 306 | 1 675 |
| 8 | 100 und mehr | 670 | 100 519 | 65 309 | 307 | 551 |
| 9 | Insgesamt | 7 848 | 352 428 | 206 391 | 312 | 5 326 |
| da | | | | | | |
| Betriebe der Rechtsform | | | | | | |
| 10 | unter 2 | 150 | 149 | 89 | 3 114 | 61 |
| 11 | 2 – 5 | 718 | 2 430 | 1 409 | 342 | 242 |
| 12 | 5 – 10 | 482 | 3 650 | 2 078 | 395 | 188 |
| 13 | 10 – 20 | 1 144 | 17 507 | 8 075 | 300 | 631 |
| 14 | 20 – 30 | 919 | 22 951 | 10 652 | 303 | 659 |
| 15 | 30 – 50 | 1 563 | 61 300 | 33 721 | 322 | 1 224 |
| 16 | 50 – 100 | 1 886 | 130 567 | 77 139 | 303 | 1 574 |
| 17 | 100 und mehr | 553 | 81 285 | 52 822 | 316 | 461 |
| 18 | Zusammen | 7 415 | 319 840 | 185 985 | 313 | 5 040 |
| von den Betrieben der Rechtsform | | | | | | |
| Haupterwerbs | | | | | | |
| 19 | unter 2 | 123 | 118 | 68 | 3 948 | 54 |
| 20 | 2 – 5 | 201 | 661 | 328 | 815 | 119 |
| 21 | 5 – 10 | 155 | 1 083 | 669 | 539 | 89 |
| 22 | 10 – 20 | 521 | 8 205 | 3 740 | 364 | 289 |
| 23 | 20 – 30 | 562 | 14 212 | 6 473 | 341 | 391 |
| 24 | 30 – 50 | 1 236 | 48 671 | 26 420 | 321 | 966 |
| 25 | 50 – 100 | 1 740 | 121 337 | 71 711 | 305 | 1 439 |
| 26 | 100 und mehr | 535 | 78 684 | 50 959 | 320 | 444 |
| 27 | Zusammen | 5 072 | 272 971 | 160 367 | 319 | 3 791 |
| Nebenerwerbs | | | | | | |
| 28 | unter 2 | 27 | 32 | 21 | 431 | 7 |
| 29 | 2 – 5 | 517 | 1 769 | 1 081 | 199 | 122 |
| 30 | 5 – 10 | 328 | 2 567 | 1 410 | 327 | 99 |
| 31 | 10 – 20 | 622 | 9 302 | 4 335 | 246 | 342 |
| 32 | 20 – 30 | 357 | 8 739 | 4 179 | 243 | 269 |
| 33 | 30 – 50 | 327 | 12 629 | 7 301 | 328 | 257 |
| 34 | 50 – 100 | 146 | 9 231 | 5 428 | 282 | 136 |
| 35 | 100 und mehr | 18 | 2 600 | 1 863 | 211 | 17 |
| 36 | Zusammen | 2 343 | 46 869 | 25 618 | 276 | 1 249 |
| noch: davon | | | | | | |
| Betriebe der Rechtsform | | | | | | |
| 37 | Zusammen | 396 | 29 591 | 19 146 | 306 | 260 |
| Betriebe der Rechtsform | | | | | | |
| 38 | Zusammen | 37 | 2 997 | 1 260 | 299 | 26 |

schaftlich genutzten Fläche 2005 nach Acker- und Dauergrünland sowie nach Rechtsformen*)

| Angabe des Jahrespachtentgeltes | | | | | | | Lfd. Nr. |
|--|--------------------------|------------------------|---------------|----------------|------------------------------|------------------------|-------------|
| und zwar für | | | | | | | |
| Ackerland | | | Dauergrünland | | | | |
| LF | Pachtfläche Ackerland | Pachtentgelt EUR/ha | Betriebe | LF | Pachtfläche Dauergrünland | Pachtentgelt EUR/ha | |
| ha | | | | ha | | | |
| Düsseldorf, Köln | | | | | | | |
| gesamt | | | | | | | |
| 71 | 38 | 1 398 | 12 | 16 | 14 | 225 | 1 |
| 847 | 369 | 651 | 458 | 1 554 | 875 | 175 | 2 |
| 1 440 | 924 | 524 | 286 | 2 273 | 1 173 | 240 | 3 |
| 10 057 | 3 737 | 393 | 710 | 10 946 | 3 868 | 188 | 4 |
| 16 901 | 5 962 | 391 | 532 | 13 326 | 4 444 | 176 | 5 |
| 49 753 | 21 282 | 390 | 890 | 35 339 | 10 293 | 197 | 6 |
| 116 799 | 48 398 | 376 | 1 239 | 87 640 | 29 420 | 185 | 7 |
| 84 755 | 41 282 | 376 | 374 | 51 936 | 19 928 | 166 | 8 |
| 280 621 | 121 993 | 382 | 4 502 | 203 030 | 70 015 | 182 | 9 |
| von | | | | | | | |
| Einzelunternehmen zusammen | | | | | | | |
| 68 | 37 | 1 416 | 9 | 12 | 12 | 218 | 10 |
| 789 | 344 | 634 | 456 | 1 547 | 871 | 174 | 11 |
| 1 354 | 887 | 508 | 268 | 2 098 | 1 030 | 265 | 12 |
| 9 761 | 3 611 | 390 | 701 | 10 801 | 3 834 | 189 | 13 |
| 16 659 | 5 936 | 391 | 516 | 12 879 | 4 238 | 176 | 14 |
| 48 347 | 20 680 | 390 | 862 | 34 167 | 10 033 | 196 | 15 |
| 109 098 | 45 169 | 374 | 1 146 | 80 138 | 26 983 | 184 | 16 |
| 69 034 | 34 456 | 384 | 294 | 39 779 | 15 148 | 167 | 17 |
| 255 111 | 111 119 | 384 | 4 252 | 181 421 | 62 148 | 183 | 18 |
| Einzelunternehmen sind: | | | | | | | |
| betriebe | | | | | | | |
| 58 | 32 | 1 552 | 3 | 4 | 4 | 194 | 19 |
| 382 | 164 | 972 | 40 | 144 | 76 | 285 | 20 |
| 599 | 320 | 757 | 42 | 309 | 228 | 122 | 21 |
| 4 580 | 1 846 | 431 | 244 | 3 915 | 1 342 | 210 | 22 |
| 10 080 | 3 774 | 423 | 311 | 7 866 | 2 220 | 205 | 23 |
| 38 234 | 16 016 | 378 | 685 | 27 213 | 7 774 | 211 | 24 |
| 100 461 | 41 133 | 378 | 1 090 | 76 624 | 25 800 | 186 | 25 |
| 66 598 | 33 093 | 390 | 281 | 37 820 | 14 647 | 169 | 26 |
| 220 992 | 96 378 | 387 | 2 696 | 153 895 | 52 092 | 186 | 27 |
| betriebe | | | | | | | |
| 10 | 5 | 603 | 6 | 8 | 8 | 231 | 28 |
| 407 | 180 | 325 | 415 | 1 403 | 795 | 164 | 29 |
| 756 | 567 | 367 | 226 | 1 789 | 801 | 306 | 30 |
| 5 181 | 1 765 | 347 | 457 | 6 886 | 2 492 | 177 | 31 |
| 6 578 | 2 162 | 334 | 205 | 5 013 | 2 018 | 144 | 32 |
| 10 113 | 4 664 | 432 | 177 | 6 954 | 2 259 | 146 | 33 |
| 8 638 | 4 036 | 333 | 56 | 3 514 | 1 182 | 136 | 34 |
| 2 437 | 1 362 | 249 | 13 | 1 959 | 501 | 108 | 35 |
| 34 119 | 14 741 | 360 | 1 556 | 27 526 | 10 056 | 164 | 36 |
| (lfd. Nr. 9) | | | | | | | |
| Personengesellschaften¹⁾ | | | | | | | |
| 22 754 | 10 149 | 365 | 228 | 19 228 | 7 360 | 173 | 37 |
| juristische Personen | | | | | | | |
| 2 756 | 725 | 325 | 23 | 2 381 | 507 | 186 | 38 |

Noch: **202 R Landwirtschaftliche Betriebe mit gepachteten Einzelgrundstücken der landwirt**

| Lfd. Nr. | Landwirtschaftlich genutzte Fläche von ... bis unter ... ha | für landwirtschaftlich genutzte Fläche insgesamt | | | | Betriebe mit |
|----------------------------------|---|--|----------------|----------------|---------------------|---------------|
| | | Betriebe | LF | gepachtete LF | Pachtentgelt EUR/ha | Betriebe |
| | | | ha | | | |
| Regierungsbezirke | | | | | | |
| ins | | | | | | |
| 1 | unter 2 | 143 | 157 | 114 | 2 172 | 48 |
| 2 | 2 – 5 | 1 240 | 4 219 | 2 267 | 335 | 475 |
| 3 | 5 – 10 | 1 955 | 15 123 | 6 080 | 225 | 1 175 |
| 4 | 10 – 20 | 3 123 | 47 144 | 18 854 | 280 | 2 361 |
| 5 | 20 – 30 | 2 249 | 56 517 | 22 524 | 280 | 1 720 |
| 6 | 30 – 50 | 3 597 | 141 154 | 60 651 | 296 | 3 116 |
| 7 | 50 – 100 | 3 761 | 257 497 | 126 381 | 292 | 3 380 |
| 8 | 100 und mehr | 859 | 125 184 | 71 979 | 290 | 776 |
| 9 | Insgesamt | 16 926 | 646 994 | 308 851 | 290 | 13 049 |
| da | | | | | | |
| Betriebe der Rechtsform | | | | | | |
| 10 | unter 2 | 131 | 147 | 104 | 1 620 | 45 |
| 11 | 2 – 5 | 1 230 | 4 189 | 2 245 | 332 | 473 |
| 12 | 5 – 10 | 1 910 | 14 775 | 5 941 | 222 | 1 167 |
| 13 | 10 – 20 | 3 070 | 46 288 | 18 329 | 279 | 2 323 |
| 14 | 20 – 30 | 2 213 | 55 681 | 21 875 | 278 | 1 693 |
| 15 | 30 – 50 | 3 513 | 137 938 | 58 727 | 293 | 3 041 |
| 16 | 50 – 100 | 3 604 | 246 811 | 120 107 | 291 | 3 245 |
| 17 | 100 und mehr | 756 | 106 282 | 60 738 | 291 | 687 |
| 18 | Zusammen | 16 427 | 612 110 | 288 067 | 289 | 12 675 |
| von den Betrieben der Rechtsform | | | | | | |
| Haupterwerbs | | | | | | |
| 19 | unter 2 | 86 | 77 | 52 | 2 871 | 33 |
| 20 | 2 – 5 | 167 | 585 | 300 | 1 118 | 67 |
| 21 | 5 – 10 | 211 | 1 592 | 738 | 266 | 140 |
| 22 | 10 – 20 | 646 | 10 388 | 4 709 | 332 | 504 |
| 23 | 20 – 30 | 1 083 | 27 769 | 10 152 | 326 | 854 |
| 24 | 30 – 50 | 2 685 | 107 411 | 45 572 | 309 | 2 344 |
| 25 | 50 – 100 | 3 250 | 223 989 | 108 353 | 298 | 2 940 |
| 26 | 100 und mehr | 727 | 102 442 | 58 488 | 292 | 666 |
| 27 | Zusammen | 8 856 | 474 252 | 228 364 | 302 | 7 549 |
| Nebenerwerbs | | | | | | |
| 28 | unter 2 | 45 | 70 | 52 | 367 | 11 |
| 29 | 2 – 5 | 1 063 | 3 604 | 1 945 | 211 | 407 |
| 30 | 5 – 10 | 1 699 | 13 183 | 5 203 | 216 | 1 027 |
| 31 | 10 – 20 | 2 424 | 35 900 | 13 621 | 260 | 1 820 |
| 32 | 20 – 30 | 1 130 | 27 912 | 11 723 | 236 | 839 |
| 33 | 30 – 50 | 828 | 30 527 | 13 155 | 239 | 697 |
| 34 | 50 – 100 | 354 | 22 822 | 11 754 | 233 | 305 |
| 35 | 100 und mehr | 28 | 3 840 | 2 250 | 259 | 21 |
| 36 | Zusammen | 7 571 | 137 857 | 59 703 | 240 | 5 127 |
| noch: davon | | | | | | |
| Betriebe der Rechtsform | | | | | | |
| 37 | Zusammen | 434 | 30 824 | 18 525 | 301 | 337 |
| Betriebe der Rechtsform | | | | | | |
| 38 | Zusammen | 66 | 4 060 | 2 259 | 336 | 36 |

schaftlich genutzten Fläche 2005 nach Acker- und Dauergrünland sowie nach Rechtsformen*)

| Angabe des Jahrespachtentgeltes | | | | | | | Lfd. Nr. |
|--|--------------------------|------------------------|---------------|----------------|------------------------------|------------------------|-------------|
| und zwar für | | | | | | | |
| Ackerland | | | Dauergrünland | | | | |
| LF | Pachtfläche Ackerland | Pachtentgelt EUR/ha | Betriebe | LF | Pachtfläche Dauergrünland | Pachtentgelt EUR/ha | |
| ha | | | | ha | | | |
| Münster, Detmold, Arnsberg | | | | | | | |
| gesamt | | | | | | | |
| 51 | 29 | 1 176 | 33 | 53 | 42 | 266 | 1 |
| 1 600 | 588 | 334 | 802 | 2 744 | 1 483 | 177 | 2 |
| 9 277 | 3 242 | 254 | 1 025 | 7 788 | 2 603 | 169 | 3 |
| 35 909 | 11 459 | 314 | 1 510 | 22 819 | 6 158 | 193 | 4 |
| 43 303 | 13 940 | 327 | 1 224 | 30 655 | 7 512 | 182 | 5 |
| 122 927 | 42 151 | 348 | 1 705 | 66 583 | 16 110 | 165 | 6 |
| 232 664 | 92 502 | 337 | 1 947 | 133 584 | 30 200 | 155 | 7 |
| 112 618 | 53 965 | 325 | 389 | 55 014 | 12 664 | 156 | 8 |
| 558 349 | 217 876 | 333 | 8 635 | 319 239 | 76 771 | 164 | 9 |
| von | | | | | | | |
| Einzelunternehmen zusammen | | | | | | | |
| 49 | 29 | 994 | 32 | 52 | 41 | 269 | 10 |
| 1 596 | 586 | 333 | 801 | 2 740 | 1 482 | 177 | 11 |
| 9 227 | 3 197 | 251 | 993 | 7 518 | 2 525 | 167 | 12 |
| 35 300 | 11 163 | 314 | 1 473 | 22 222 | 5 944 | 188 | 13 |
| 42 715 | 13 640 | 326 | 1 204 | 30 228 | 7 404 | 183 | 14 |
| 120 093 | 40 569 | 347 | 1 672 | 65 319 | 15 942 | 165 | 15 |
| 223 477 | 88 118 | 335 | 1 866 | 128 024 | 28 383 | 154 | 16 |
| 95 942 | 45 752 | 331 | 334 | 45 538 | 10 761 | 136 | 17 |
| 528 400 | 203 054 | 334 | 8 374 | 301 641 | 72 482 | 161 | 18 |
| Einzelunternehmen sind: | | | | | | | |
| betriebe | | | | | | | |
| 35 | 23 | 1 103 | 1 | 1 | 1 | 106 | 19 |
| 223 | 75 | 488 | 96 | 362 | 163 | 286 | 20 |
| 1 095 | 328 | 264 | 112 | 826 | 290 | 156 | 21 |
| 8 072 | 2 759 | 356 | 263 | 4 356 | 1 288 | 248 | 22 |
| 22 141 | 6 526 | 363 | 557 | 14 066 | 3 151 | 241 | 23 |
| 94 317 | 31 748 | 363 | 1 253 | 50 081 | 11 746 | 177 | 24 |
| 203 656 | 79 876 | 342 | 1 686 | 116 515 | 25 342 | 158 | 25 |
| 93 069 | 44 132 | 331 | 321 | 43 570 | 10 131 | 139 | 26 |
| 422 608 | 165 467 | 344 | 4 289 | 229 778 | 52 111 | 166 | 27 |
| betriebe | | | | | | | |
| 14 | 5 | 519 | 31 | 51 | 40 | 273 | 28 |
| 1 373 | 512 | 310 | 705 | 2 378 | 1 319 | 163 | 29 |
| 8 131 | 2 869 | 250 | 881 | 6 691 | 2 235 | 168 | 30 |
| 27 229 | 8 403 | 300 | 1 209 | 17 865 | 4 657 | 172 | 31 |
| 20 574 | 7 114 | 292 | 647 | 16 162 | 4 253 | 140 | 32 |
| 25 776 | 8 822 | 291 | 419 | 15 238 | 4 196 | 132 | 33 |
| 19 821 | 8 242 | 271 | 180 | 11 509 | 3 041 | 124 | 34 |
| 2 873 | 1 620 | 329 | 13 | 1 968 | 630 | 80 | 35 |
| 105 792 | 37 587 | 287 | 4 085 | 71 863 | 20 371 | 146 | 36 |
| (lfd. Nr. 9) | | | | | | | |
| Personengesellschaften¹⁾ | | | | | | | |
| 27 089 | 13 467 | 320 | 223 | 15 779 | 3 813 | 221 | 37 |
| juristische Personen | | | | | | | |
| 2 859 | 1 355 | 372 | 39 | 1 820 | 475 | 214 | 38 |

**204 R Landwirtschaftliche Betriebe mit gepachteten Einzelgrundstücken der
204.1 Betriebe**

| Lfd. Nr. | Landwirtschaftlich genutzte Fläche von ... bis unter ... ha | Insgesamt | | | Darunter mit Angabe des Jahrespachtentgeltes zusammen | | | | unter 100 | | 100 |
|-----------------------------------|---|---------------|------------------|----------------|---|----------------|----------------|---------------------------------|--------------|----------------|--------------|
| | | Betriebe | LF | Pachtfläche | Betriebe | LF | Pachtfläche | Pachtentgelt EUR/ha Pachtfläche | Betriebe | Pachtfläche ha | Betriebe |
| | | | ha | | | ha | | | | | |
| Nordrhein- | | | | | | | | | | | |
| 1 | unter 2 | 457 | 443 | 303 | 311 | 326 | 214 | 2 497 | 15 | 13 | 12 |
| 2 | 2 – 5 | 2 824 | 9 681 | 5 529 | 1 993 | 6 760 | 3 742 | 375 | 269 | 567 | 671 |
| 3 | 5 – 10 | 3 325 | 24 916 | 11 136 | 2 475 | 19 099 | 8 377 | 270 | 457 | 1 550 | 707 |
| 4 | 10 – 20 | 5 661 | 85 776 | 37 215 | 4 290 | 65 019 | 27 115 | 289 | 429 | 2 420 | 1 226 |
| 5 | 20 – 30 | 3 833 | 95 822 | 40 870 | 3 189 | 80 029 | 33 445 | 287 | 350 | 4 185 | 794 |
| 6 | 30 – 50 | 6 816 | 267 127 | 127 021 | 5 209 | 204 451 | 95 373 | 306 | 375 | 7 396 | 1 068 |
| 7 | 50 – 100 | 7 566 | 523 034 | 278 463 | 5 777 | 398 036 | 209 687 | 298 | 340 | 13 947 | 1 201 |
| 8 | 100 und mehr | 2 111 | 310 287 | 195 941 | 1 528 | 225 703 | 137 289 | 298 | 67 | 7 763 | 316 |
| 9 | Insgesamt | 32 593 | 1 317 087 | 696 478 | 24 774 | 999 422 | 515 242 | 299 | 2 301 | 37 842 | 5 994 |
| Regierungsbezirke | | | | | | | | | | | |
| 1 | unter 2 | 241 | 227 | 145 | 168 | 168 | 101 | 2 864 | – | – | 4 |
| 2 | 2 – 5 | 988 | 3 399 | 1 943 | 753 | 2 541 | 1 475 | 435 | 89 | 161 | 262 |
| 3 | 5 – 10 | 857 | 6 259 | 3 491 | 521 | 3 976 | 2 296 | 389 | 155 | 735 | 111 |
| 4 | 10 – 20 | 1 580 | 24 080 | 11 949 | 1 167 | 17 874 | 8 261 | 308 | 106 | 822 | 342 |
| 5 | 20 – 30 | 1 185 | 29 493 | 14 198 | 940 | 23 512 | 10 920 | 302 | 86 | 1 307 | 226 |
| 6 | 30 – 50 | 2 160 | 84 797 | 46 362 | 1 612 | 63 297 | 34 722 | 324 | 92 | 2 494 | 318 |
| 7 | 50 – 100 | 2 600 | 182 228 | 109 670 | 2 017 | 140 539 | 83 306 | 306 | 104 | 5 034 | 473 |
| 8 | 100 und mehr | 955 | 141 664 | 94 623 | 670 | 100 519 | 65 309 | 307 | 31 | 3 661 | 163 |
| 9 | Insgesamt | 10 566 | 472 147 | 282 382 | 7 848 | 352 428 | 206 391 | 312 | 664 | 14 214 | 1 899 |
| Regierungsbezirke Münster, | | | | | | | | | | | |
| 1 | unter 2 | 217 | 216 | 158 | 143 | 157 | 114 | 2 172 | 15 | 13 | 8 |
| 2 | 2 – 5 | 1 836 | 6 282 | 3 586 | 1 240 | 4 219 | 2 267 | 335 | 179 | 406 | 408 |
| 3 | 5 – 10 | 2 467 | 18 657 | 7 645 | 1 955 | 15 123 | 6 080 | 225 | 301 | 815 | 596 |
| 4 | 10 – 20 | 4 081 | 61 696 | 25 265 | 3 123 | 47 144 | 18 854 | 280 | 322 | 1 597 | 884 |
| 5 | 20 – 30 | 2 648 | 66 329 | 26 672 | 2 249 | 56 517 | 22 524 | 280 | 264 | 2 878 | 568 |
| 6 | 30 – 50 | 4 656 | 182 331 | 80 659 | 3 597 | 141 154 | 60 651 | 296 | 283 | 4 902 | 751 |
| 7 | 50 – 100 | 4 966 | 340 806 | 168 793 | 3 761 | 257 497 | 126 381 | 292 | 236 | 8 914 | 729 |
| 8 | 100 und mehr | 1 156 | 168 623 | 101 318 | 859 | 125 184 | 71 979 | 290 | 36 | 4 102 | 153 |
| 9 | Insgesamt | 22 027 | 844 940 | 414 096 | 16 926 | 646 994 | 308 851 | 290 | 1 636 | 23 627 | 4 095 |

*) ohne Pachtungen von Eltern, Ehegatte und sonstigen Verwandten und Verschwägerten der Betriebsinhaberin bzw. des Betriebsinhabers

**landwirtschaftlich genutzten Fläche 2005 nach der Höhe der Jahrespacht in EUR je Hektar*)
insgesamt**

| Davon mit durchschnittlichem Jahrespachtentgelt von ... bis unter ... EUR/ha Pachtfläche LF | | | | | | | | | | | Lfd. Nr. |
|---|--------------|-------------------|--------------|-------------------|--------------|-------------------|--------------|-------------------|--------------|-------------------|-------------|
| - 200 | 200 – 250 | | 250 – 300 | | 300 – 350 | | 350 – 400 | | 400 und mehr | | |
| Pachtfläche ha | Betriebe | Pachtfläche ha | Betriebe | Pachtfläche ha | Betriebe | Pachtfläche ha | Betriebe | Pachtfläche ha | Betriebe | Pachtfläche ha | |
| Westfalen | | | | | | | | | | | |
| 12 | 18 | 18 | 9 | 7 | 9 | 5 | 24 | 30 | 224 | 129 | 1 |
| 1 407 | 269 | 477 | 138 | 237 | 97 | 135 | 121 | 162 | 430 | 757 | 2 |
| 2 285 | 334 | 1 325 | 268 | 714 | 283 | 889 | 92 | 240 | 335 | 1 374 | 3 |
| 7 086 | 665 | 3 667 | 385 | 2 455 | 572 | 3 892 | 192 | 1 252 | 823 | 6 343 | 4 |
| 7 583 | 444 | 4 572 | 300 | 3 639 | 257 | 2 369 | 211 | 2 325 | 833 | 8 772 | 5 |
| 19 187 | 608 | 9 941 | 622 | 11 818 | 578 | 11 509 | 594 | 10 987 | 1 364 | 24 534 | 6 |
| 46 377 | 697 | 26 025 | 571 | 20 974 | 795 | 29 293 | 581 | 18 884 | 1 593 | 54 187 | 7 |
| 30 462 | 178 | 17 675 | 189 | 16 096 | 264 | 22 254 | 152 | 13 000 | 363 | 30 038 | 8 |
| 114 400 | 3 212 | 63 700 | 2 482 | 55 940 | 2 854 | 70 347 | 1 966 | 46 880 | 5 965 | 126 133 | 9 |
| Düsseldorf, Köln | | | | | | | | | | | |
| 6 | 10 | 11 | 3 | 3 | 5 | 2 | 6 | 4 | 139 | 76 | 1 |
| 638 | 62 | 121 | 39 | 62 | 30 | 42 | 61 | 103 | 209 | 347 | 2 |
| 313 | 27 | 149 | 19 | 58 | 27 | 111 | 19 | 86 | 162 | 844 | 3 |
| 2 396 | 97 | 553 | 87 | 645 | 156 | 1 260 | 67 | 340 | 311 | 2 245 | 4 |
| 2 487 | 108 | 997 | 108 | 1 575 | 45 | 465 | 89 | 977 | 278 | 3 112 | 5 |
| 6 592 | 134 | 2 743 | 171 | 3 919 | 169 | 3 973 | 237 | 4 919 | 491 | 10 081 | 6 |
| 21 388 | 206 | 8 512 | 166 | 6 733 | 216 | 8 584 | 232 | 8 354 | 621 | 24 700 | 7 |
| 16 376 | 67 | 6 432 | 60 | 6 337 | 99 | 9 588 | 62 | 5 465 | 187 | 17 450 | 8 |
| 50 196 | 710 | 19 519 | 653 | 19 331 | 747 | 24 026 | 775 | 20 247 | 2 399 | 58 856 | 9 |
| Detmold, Arnsberg | | | | | | | | | | | |
| 6 | 8 | 7 | 5 | 5 | 4 | 3 | 17 | 27 | 85 | 53 | 1 |
| 769 | 206 | 356 | 99 | 175 | 67 | 93 | 59 | 59 | 221 | 409 | 2 |
| 1 972 | 307 | 1 175 | 249 | 656 | 256 | 778 | 73 | 154 | 173 | 530 | 3 |
| 4 690 | 568 | 3 114 | 298 | 1 811 | 415 | 2 632 | 124 | 913 | 511 | 4 097 | 4 |
| 5 096 | 336 | 3 575 | 191 | 2 064 | 212 | 1 904 | 122 | 1 348 | 555 | 5 660 | 5 |
| 12 595 | 474 | 7 198 | 451 | 7 899 | 409 | 7 536 | 357 | 6 068 | 874 | 14 453 | 6 |
| 24 989 | 491 | 17 513 | 405 | 14 241 | 578 | 20 709 | 349 | 10 529 | 972 | 29 487 | 7 |
| 14 087 | 111 | 11 243 | 129 | 9 759 | 165 | 12 666 | 89 | 7 535 | 176 | 12 587 | 8 |
| 64 204 | 2 501 | 44 181 | 1 829 | 36 609 | 2 106 | 46 320 | 1 191 | 26 632 | 3 567 | 67 277 | 9 |

**Noch: 204 R Landwirtschaftliche Betriebe mit gepachteten Einzelgrundstücken der
204.2 Betriebe der Rechtsform**

| Lfd. Nr. | Landwirtschaftlich genutzte Fläche von ... bis unter ... ha | Insgesamt | | | Darunter mit Angabe des Jahrespachtentgeltes zusammen | | | | unter 100 | | 100 |
|-----------------------------------|---|---------------|------------------|----------------|---|----------------|----------------|---------------------------------|--------------|----------------|--------------|
| | | Betriebe | LF | Pachtfläche | Betriebe | LF | Pachtfläche | Pachtentgelt EUR/ha Pachtfläche | Betriebe | Pachtfläche ha | Betriebe |
| | | | ha | | | ha | | | | | |
| Nordrhein- | | | | | | | | | | | |
| 1 | unter 2 | 403 | 396 | 268 | 281 | 296 | 193 | 2 307 | 14 | 12 | 10 |
| 2 | 2 – 5 | 2 759 | 9 480 | 5 396 | 1 948 | 6 618 | 3 653 | 336 | 269 | 567 | 669 |
| 3 | 5 – 10 | 3 211 | 24 018 | 10 627 | 2 392 | 18 425 | 8 019 | 267 | 438 | 1 407 | 706 |
| 4 | 10 – 20 | 5 565 | 84 274 | 36 311 | 4 214 | 63 795 | 26 404 | 285 | 429 | 2 420 | 1 209 |
| 5 | 20 – 30 | 3 750 | 93 768 | 39 656 | 3 132 | 78 631 | 32 527 | 286 | 342 | 4 038 | 776 |
| 6 | 30 – 50 | 6 621 | 259 372 | 121 984 | 5 076 | 199 238 | 92 448 | 304 | 363 | 7 101 | 1 046 |
| 7 | 50 – 100 | 7 163 | 493 884 | 260 320 | 5 490 | 377 379 | 197 247 | 296 | 325 | 13 237 | 1 152 |
| 8 | 100 und mehr | 1 799 | 255 366 | 158 977 | 1 309 | 187 566 | 113 559 | 303 | 55 | 6 756 | 254 |
| 9 | Insgesamt | 31 271 | 1 220 557 | 633 539 | 23 841 | 931 949 | 474 052 | 299 | 2 234 | 35 539 | 5 823 |
| Regierungsbezirke | | | | | | | | | | | |
| 1 | unter 2 | 204 | 193 | 121 | 150 | 149 | 89 | 3 114 | – | – | 4 |
| 2 | 2 – 5 | 938 | 3 244 | 1 849 | 718 | 2 430 | 1 409 | 342 | 89 | 161 | 261 |
| 3 | 5 – 10 | 801 | 5 801 | 3 153 | 482 | 3 650 | 2 078 | 395 | 137 | 592 | 111 |
| 4 | 10 – 20 | 1 545 | 23 546 | 11 660 | 1 144 | 17 507 | 8 075 | 300 | 106 | 822 | 334 |
| 5 | 20 – 30 | 1 153 | 28 643 | 13 777 | 919 | 22 951 | 10 652 | 303 | 86 | 1 307 | 209 |
| 6 | 30 – 50 | 2 081 | 81 626 | 44 617 | 1 563 | 61 300 | 33 721 | 322 | 92 | 2 494 | 304 |
| 7 | 50 – 100 | 2 409 | 167 697 | 100 290 | 1 886 | 130 567 | 77 139 | 303 | 102 | 5 009 | 445 |
| 8 | 100 und mehr | 775 | 113 110 | 75 445 | 553 | 81 285 | 52 822 | 316 | 20 | 2 794 | 121 |
| 9 | Insgesamt | 9 905 | 423 860 | 250 912 | 7 415 | 319 840 | 185 985 | 313 | 634 | 13 180 | 1 790 |
| Regierungsbezirke Münster, | | | | | | | | | | | |
| 1 | unter 2 | 199 | 203 | 147 | 131 | 147 | 104 | 1 620 | 14 | 12 | 6 |
| 2 | 2 – 5 | 1 821 | 6 237 | 3 547 | 1 230 | 4 189 | 2 245 | 332 | 179 | 406 | 408 |
| 3 | 5 – 10 | 2 409 | 18 216 | 7 474 | 1 910 | 14 775 | 5 941 | 222 | 301 | 815 | 595 |
| 4 | 10 – 20 | 4 021 | 60 728 | 24 651 | 3 070 | 46 288 | 18 329 | 279 | 322 | 1 597 | 875 |
| 5 | 20 – 30 | 2 597 | 65 124 | 25 879 | 2 213 | 55 681 | 21 875 | 278 | 256 | 2 732 | 567 |
| 6 | 30 – 50 | 4 541 | 177 746 | 77 367 | 3 513 | 137 938 | 58 727 | 293 | 270 | 4 607 | 742 |
| 7 | 50 – 100 | 4 754 | 326 187 | 160 030 | 3 604 | 246 811 | 120 107 | 291 | 222 | 8 228 | 707 |
| 8 | 100 und mehr | 1 024 | 142 256 | 83 532 | 756 | 106 282 | 60 738 | 291 | 35 | 3 962 | 133 |
| 9 | Insgesamt | 21 366 | 796 696 | 382 627 | 16 427 | 612 110 | 288 067 | 289 | 1 600 | 22 359 | 4 033 |

**landwirtschaftlich genutzten Fläche 2005 nach der Höhe der Jahrespacht in EUR je Hektar*)
Einzelunternehmen zusammen**

| Davon mit durchschnittlichem Jahrespachtentgelt von ... bis unter ... EUR/ha Pachtfläche LF | | | | | | | | | | | Lfd. Nr. |
|---|--------------|-------------------|--------------|-------------------|--------------|-------------------|--------------|-------------------|--------------|-------------------|-------------|
| - 200 | 200 – 250 | | 250 – 300 | | 300 – 350 | | 350 – 400 | | 400 und mehr | | |
| Pachtfläche ha | Betriebe | Pachtfläche ha | Betriebe | Pachtfläche ha | Betriebe | Pachtfläche ha | Betriebe | Pachtfläche ha | Betriebe | Pachtfläche ha | |
| Westfalen | | | | | | | | | | | |
| 11 | 17 | 17 | 9 | 7 | 7 | 3 | 24 | 30 | 200 | 112 | 1 |
| 1 407 | 267 | 475 | 137 | 233 | 95 | 134 | 117 | 151 | 393 | 686 | 2 |
| 2 279 | 323 | 1 264 | 256 | 707 | 270 | 871 | 92 | 240 | 307 | 1 251 | 3 |
| 6 888 | 664 | 3 664 | 383 | 2 448 | 554 | 3 676 | 183 | 1 220 | 793 | 6 089 | 4 |
| 7 357 | 443 | 4 546 | 300 | 3 639 | 257 | 2 369 | 200 | 2 040 | 815 | 8 538 | 5 |
| 18 849 | 585 | 9 620 | 622 | 11 818 | 560 | 11 251 | 583 | 10 674 | 1 316 | 23 136 | 6 |
| 44 319 | 654 | 24 137 | 541 | 19 685 | 773 | 28 192 | 557 | 17 764 | 1 487 | 49 913 | 7 |
| 22 747 | 142 | 13 797 | 159 | 13 593 | 237 | 19 763 | 129 | 10 198 | 333 | 26 705 | 8 |
| 103 856 | 3 096 | 57 521 | 2 407 | 52 131 | 2 753 | 66 258 | 1 885 | 42 317 | 5 643 | 116 430 | 9 |
| Düsseldorf, Köln | | | | | | | | | | | |
| 6 | 9 | 10 | 3 | 3 | 3 | 1 | 6 | 4 | 124 | 66 | 1 |
| 637 | 61 | 120 | 38 | 58 | 29 | 41 | 60 | 101 | 180 | 290 | 2 |
| 313 | 25 | 147 | 19 | 58 | 27 | 111 | 19 | 86 | 144 | 772 | 3 |
| 2 330 | 96 | 550 | 86 | 639 | 156 | 1 260 | 66 | 328 | 299 | 2 145 | 4 |
| 2 280 | 108 | 997 | 108 | 1 575 | 45 | 465 | 89 | 977 | 273 | 3 051 | 5 |
| 6 389 | 128 | 2 723 | 171 | 3 919 | 164 | 3 871 | 229 | 4 678 | 475 | 9 647 | 6 |
| 20 014 | 187 | 7 744 | 153 | 6 231 | 203 | 7 758 | 222 | 7 819 | 574 | 22 564 | 7 |
| 11 389 | 49 | 4 965 | 48 | 4 777 | 93 | 9 147 | 51 | 4 314 | 170 | 15 436 | 8 |
| 43 358 | 662 | 17 256 | 625 | 17 261 | 721 | 22 653 | 744 | 18 307 | 2 239 | 53 971 | 9 |
| Detmold, Arnsberg | | | | | | | | | | | |
| 5 | 8 | 7 | 5 | 5 | 4 | 3 | 17 | 27 | 76 | 46 | 1 |
| 769 | 206 | 356 | 99 | 175 | 67 | 93 | 57 | 49 | 214 | 396 | 2 |
| 1 966 | 299 | 1 118 | 237 | 649 | 243 | 760 | 73 | 154 | 162 | 480 | 3 |
| 4 558 | 568 | 3 114 | 297 | 1 809 | 398 | 2 416 | 116 | 892 | 494 | 3 944 | 4 |
| 5 077 | 335 | 3 549 | 191 | 2 064 | 212 | 1 904 | 110 | 1 063 | 542 | 5 487 | 5 |
| 12 460 | 457 | 6 897 | 451 | 7 899 | 396 | 7 380 | 355 | 5 996 | 842 | 13 488 | 6 |
| 24 305 | 467 | 16 393 | 389 | 13 454 | 570 | 20 434 | 335 | 9 945 | 913 | 27 349 | 7 |
| 11 358 | 93 | 8 832 | 111 | 8 816 | 143 | 10 616 | 78 | 5 884 | 163 | 11 270 | 8 |
| 60 498 | 2 434 | 40 265 | 1 782 | 34 870 | 2 033 | 43 605 | 1 141 | 24 010 | 3 404 | 62 459 | 9 |

**Noch: 204 R Landwirtschaftliche Betriebe mit gepachteten Einzelgrundstücken der
204.3 Sozialökonomische**

| Lfd. Nr. | Landwirtschaftlich genutzte Fläche von ... bis unter ... ha | Insgesamt | | | Darunter mit Angabe des Jahrespachtentgeltes zusammen | | | | unter 100 | | 100 |
|-------------------------------|---|---------------|----------------|----------------|---|----------------|----------------|---------------------------------|--------------|----------------|--------------|
| | | Betriebe | LF | Pachtfläche | Betriebe | LF | Pachtfläche | Pachtentgelt EUR/ha Pachtfläche | Betriebe | Pachtfläche ha | Betriebe |
| | | | ha | | | ha | | | | | |
| Nordrhein-Haupterwerbs | | | | | | | | | | | |
| 1 | unter 2 | 305 | 271 | 175 | 209 | 194 | 120 | 3 479 | – | – | 7 |
| 2 | 2 – 5 | 514 | 1 704 | 909 | 368 | 1 246 | 628 | 959 | 2 | 6 | 66 |
| 3 | 5 – 10 | 532 | 3 921 | 1 980 | 365 | 2 675 | 1 407 | 396 | 50 | 226 | 74 |
| 4 | 10 – 20 | 1 506 | 23 792 | 11 151 | 1 167 | 18 593 | 8 449 | 346 | 42 | 217 | 257 |
| 5 | 20 – 30 | 2 000 | 50 699 | 20 687 | 1 644 | 41 981 | 16 625 | 332 | 121 | 1 342 | 368 |
| 6 | 30 – 50 | 5 055 | 201 346 | 94 867 | 3 921 | 156 082 | 71 992 | 313 | 238 | 5 071 | 781 |
| 7 | 50 – 100 | 6 526 | 452 736 | 238 274 | 4 990 | 345 326 | 180 065 | 301 | 296 | 11 772 | 1 008 |
| 8 | 100 und mehr | 1 726 | 245 785 | 152 723 | 1 263 | 181 126 | 109 446 | 305 | 45 | 5 507 | 248 |
| 9 | Insgesamt | 18 164 | 980 254 | 520 766 | 13 928 | 747 223 | 388 731 | 309 | 794 | 24 141 | 2 810 |
| Nebenerwerbs | | | | | | | | | | | |
| 10 | unter 2 | 98 | 125 | 93 | 72 | 102 | 73 | 386 | 14 | 12 | 3 |
| 11 | 2 – 5 | 2 246 | 7 776 | 4 487 | 1 580 | 5 373 | 3 025 | 206 | 267 | 561 | 603 |
| 12 | 5 – 10 | 2 679 | 20 096 | 8 647 | 2 027 | 15 750 | 6 613 | 240 | 388 | 1 181 | 633 |
| 13 | 10 – 20 | 4 060 | 60 482 | 25 160 | 3 046 | 45 202 | 17 955 | 257 | 386 | 2 203 | 952 |
| 14 | 20 – 30 | 1 750 | 43 069 | 18 970 | 1 488 | 36 651 | 15 902 | 238 | 221 | 2 697 | 408 |
| 15 | 30 – 50 | 1 566 | 58 025 | 27 117 | 1 155 | 43 156 | 20 456 | 271 | 125 | 2 030 | 265 |
| 16 | 50 – 100 | 637 | 41 147 | 22 046 | 500 | 32 053 | 17 182 | 249 | 29 | 1 465 | 145 |
| 17 | 100 und mehr | 73 | 9 581 | 6 254 | 46 | 6 440 | 4 113 | 237 | 10 | 1 249 | 5 |
| 18 | Insgesamt | 13 107 | 240 302 | 112 773 | 9 913 | 184 726 | 85 321 | 251 | 1 439 | 11 398 | 3 014 |
| Regierungsbezirke | | | | | | | | | | | |
| Haupterwerbs | | | | | | | | | | | |
| 1 | unter 2 | 166 | 153 | 94 | 123 | 118 | 68 | 3 948 | – | – | 4 |
| 2 | 2 – 5 | 270 | 872 | 463 | 201 | 661 | 328 | 815 | 1 | 3 | 25 |
| 3 | 5 – 10 | 240 | 1 668 | 908 | 155 | 1 083 | 669 | 539 | 24 | 183 | 15 |
| 4 | 10 – 20 | 678 | 10 558 | 5 037 | 521 | 8 205 | 3 740 | 364 | 26 | 138 | 97 |
| 5 | 20 – 30 | 705 | 17 665 | 8 239 | 562 | 14 212 | 6 473 | 341 | 44 | 646 | 127 |
| 6 | 30 – 50 | 1 664 | 65 801 | 35 510 | 1 236 | 48 671 | 26 420 | 321 | 75 | 1 954 | 232 |
| 7 | 50 – 100 | 2 238 | 156 792 | 93 532 | 1 740 | 121 337 | 71 711 | 305 | 101 | 4 968 | 401 |
| 8 | 100 und mehr | 747 | 109 333 | 72 705 | 535 | 78 684 | 50 959 | 320 | 17 | 2 113 | 117 |
| 9 | Insgesamt | 6 708 | 362 843 | 216 488 | 5 072 | 272 971 | 160 367 | 319 | 289 | 10 005 | 1 018 |

*) ohne Pachtungen von Eltern, Ehegatte und sonstigen Verwandten und Verschwägerten der BetriebsinhaberIn bzw. des Betriebsinhabers – **) Betriebe der Rechts

**landwirtschaftlich genutzten Fläche 2005 nach der Höhe der Jahrespacht in EUR je Hektar*)
 Betriebstypen**)**

| Davon mit durchschnittlichem Jahrespachtentgelt von ... bis unter ... EUR/ha Pachtfläche LF | | | | | | | | | | | Lfd. Nr. |
|---|--------------|-------------------|--------------|-------------------|--------------|-------------------|--------------|-------------------|--------------|-------------------|-------------|
| - 200 | 200 – 250 | | 250 – 300 | | 300 – 350 | | 350 – 400 | | 400 und mehr | | |
| Pachtfläche ha | Betriebe | Pachtfläche ha | Betriebe | Pachtfläche ha | Betriebe | Pachtfläche ha | Betriebe | Pachtfläche ha | Betriebe | Pachtfläche ha | |
| Westfalen | | | | | | | | | | | |
| betriebe | | | | | | | | | | | |
| 7 | 5 | 3 | 7 | 5 | 2 | 0 | 5 | 5 | 183 | 100 | 1 |
| 95 | 28 | 59 | 12 | 16 | 35 | 31 | 41 | 66 | 185 | 354 | 2 |
| 311 | 57 | 226 | 34 | 97 | 29 | 75 | 24 | 51 | 98 | 421 | 3 |
| 1 811 | 124 | 857 | 127 | 1 070 | 149 | 998 | 88 | 640 | 380 | 2 856 | 4 |
| 3 039 | 229 | 2 136 | 159 | 1 952 | 103 | 1 072 | 90 | 1 173 | 575 | 5 911 | 5 |
| 13 834 | 406 | 6 634 | 466 | 9 183 | 375 | 8 116 | 501 | 9 177 | 1 153 | 19 978 | 6 |
| 38 965 | 576 | 21 688 | 487 | 17 658 | 713 | 25 869 | 522 | 16 695 | 1 389 | 47 419 | 7 |
| 22 421 | 137 | 13 348 | 153 | 12 935 | 230 | 19 193 | 127 | 9 895 | 324 | 26 147 | 8 |
| 80 482 | 1 561 | 44 951 | 1 445 | 42 917 | 1 636 | 55 355 | 1 398 | 37 701 | 4 285 | 103 185 | 9 |
| betriebe | | | | | | | | | | | |
| 4 | 12 | 14 | 2 | 2 | 5 | 3 | 18 | 26 | 17 | 12 | 10 |
| 1 312 | 240 | 416 | 125 | 217 | 61 | 103 | 76 | 84 | 209 | 332 | 11 |
| 1 968 | 266 | 1 039 | 221 | 610 | 241 | 796 | 68 | 189 | 209 | 830 | 12 |
| 5 077 | 540 | 2 808 | 256 | 1 378 | 405 | 2 677 | 94 | 580 | 413 | 3 233 | 13 |
| 4 318 | 215 | 2 410 | 141 | 1 686 | 154 | 1 297 | 110 | 867 | 239 | 2 627 | 14 |
| 5 015 | 179 | 2 985 | 156 | 2 636 | 185 | 3 135 | 82 | 1 497 | 164 | 3 158 | 15 |
| 5 355 | 78 | 2 449 | 54 | 2 027 | 60 | 2 323 | 36 | 1 069 | 99 | 2 494 | 16 |
| 326 | 6 | 449 | 7 | 658 | 7 | 569 | 3 | 303 | 9 | 558 | 17 |
| 23 374 | 1 535 | 12 569 | 963 | 9 214 | 1 118 | 10 903 | 487 | 4 616 | 1 358 | 13 245 | 18 |
| Düsseldorf, Köln | | | | | | | | | | | |
| betriebe | | | | | | | | | | | |
| 6 | 3 | 2 | 1 | 0 | 2 | 0 | - | - | 112 | 59 | 1 |
| 40 | 7 | 7 | 8 | 9 | 11 | 14 | 40 | 64 | 109 | 190 | 2 |
| 54 | 2 | 10 | 17 | 53 | 13 | 41 | 7 | 22 | 76 | 305 | 3 |
| 894 | 29 | 212 | 50 | 419 | 73 | 450 | 42 | 263 | 204 | 1 364 | 4 |
| 1 189 | 60 | 355 | 90 | 1 254 | 12 | 213 | 48 | 645 | 181 | 2 171 | 5 |
| 4 636 | 97 | 2 184 | 122 | 2 776 | 134 | 3 340 | 192 | 3 813 | 385 | 7 717 | 6 |
| 17 845 | 167 | 7 099 | 149 | 6 091 | 191 | 7 180 | 206 | 7 325 | 525 | 21 203 | 7 |
| 11 117 | 46 | 4 529 | 46 | 4 603 | 93 | 9 147 | 50 | 4 250 | 166 | 15 199 | 8 |
| 35 781 | 411 | 14 398 | 482 | 15 205 | 529 | 20 387 | 585 | 16 383 | 1 759 | 48 209 | 9 |

form Einzelunternehmen

Noch: 204 R Landwirtschaftliche Betriebe mit gepachteten Einzelgrundstücken der
Noch: 204.3 Sozialökonomische

| Lfd. Nr. | Landwirtschaftlich genutzte Fläche von ... bis unter ... ha | Insgesamt | | | Darunter mit Angabe des Jahrespachtentgeltes zusammen | | | | unter 100 | | 100 |
|-----------------------------------|---|---------------|----------------|----------------|---|----------------|----------------|---------------------------------|--------------|----------------|--------------|
| | | Betriebe | LF | Pachtfläche | Betriebe | LF | Pachtfläche | Pachtentgelt EUR/ha Pachtfläche | Betriebe | Pachtfläche ha | Betriebe |
| | | | ha | | | ha | | | | | |
| noch: Regierungsbezirke | | | | | | | | | | | |
| Nebenerwerbs | | | | | | | | | | | |
| 10 | unter 2 | 38 | 40 | 27 | 27 | 32 | 21 | 431 | - | - | - |
| 11 | 2 – 5 | 668 | 2 372 | 1 385 | 517 | 1 769 | 1 081 | 199 | 88 | 158 | 236 |
| 12 | 5 – 10 | 561 | 4 134 | 2 245 | 328 | 2 567 | 1 410 | 327 | 112 | 409 | 96 |
| 13 | 10 – 20 | 867 | 12 988 | 6 622 | 622 | 9 302 | 4 335 | 246 | 81 | 684 | 237 |
| 14 | 20 – 30 | 448 | 10 978 | 5 538 | 357 | 8 739 | 4 179 | 243 | 42 | 661 | 83 |
| 15 | 30 – 50 | 416 | 15 824 | 9 108 | 327 | 12 629 | 7 301 | 328 | 17 | 541 | 72 |
| 16 | 50 – 100 | 171 | 10 905 | 6 758 | 146 | 9 231 | 5 428 | 282 | 1 | 41 | 44 |
| 17 | 100 und mehr | 28 | 3 777 | 2 740 | 18 | 2 600 | 1 863 | 211 | 3 | 681 | 4 |
| 18 | Insgesamt | 3 197 | 61 018 | 34 424 | 2 343 | 46 869 | 25 618 | 276 | 345 | 3 175 | 772 |
| Regierungsbezirke Münster, | | | | | | | | | | | |
| Haupterwerbs | | | | | | | | | | | |
| 1 | unter 2 | 139 | 118 | 81 | 86 | 77 | 52 | 2 871 | - | - | 3 |
| 2 | 2 – 5 | 244 | 832 | 446 | 167 | 585 | 300 | 1 118 | 1 | 3 | 41 |
| 3 | 5 – 10 | 292 | 2 254 | 1 072 | 211 | 1 592 | 738 | 266 | 25 | 43 | 58 |
| 4 | 10 – 20 | 828 | 13 234 | 6 114 | 646 | 10 388 | 4 709 | 332 | 16 | 79 | 161 |
| 5 | 20 – 30 | 1 295 | 33 033 | 12 448 | 1 083 | 27 769 | 10 152 | 326 | 78 | 696 | 241 |
| 6 | 30 – 50 | 3 391 | 135 545 | 59 357 | 2 685 | 107 411 | 45 572 | 309 | 163 | 3 117 | 549 |
| 7 | 50 – 100 | 4 288 | 295 945 | 144 742 | 3 250 | 223 989 | 108 353 | 298 | 194 | 6 804 | 606 |
| 8 | 100 und mehr | 979 | 136 451 | 80 018 | 727 | 102 442 | 58 488 | 292 | 27 | 3 394 | 132 |
| 9 | Insgesamt | 11 456 | 617 412 | 304 278 | 8 856 | 474 252 | 228 364 | 302 | 506 | 14 136 | 1 791 |
| Nebenerwerbs | | | | | | | | | | | |
| 10 | unter 2 | 60 | 85 | 66 | 45 | 70 | 52 | 367 | 14 | 12 | 3 |
| 11 | 2 – 5 | 1 577 | 5 404 | 3 101 | 1 063 | 3 604 | 1 945 | 211 | 178 | 403 | 367 |
| 12 | 5 – 10 | 2 117 | 15 963 | 6 402 | 1 699 | 13 183 | 5 203 | 216 | 276 | 772 | 537 |
| 13 | 10 – 20 | 3 193 | 47 494 | 18 537 | 2 424 | 35 900 | 13 621 | 260 | 306 | 1 519 | 715 |
| 14 | 20 – 30 | 1 302 | 32 091 | 13 432 | 1 130 | 27 912 | 11 723 | 236 | 178 | 2 036 | 325 |
| 15 | 30 – 50 | 1 149 | 42 201 | 18 009 | 828 | 30 527 | 13 155 | 239 | 107 | 1 490 | 193 |
| 16 | 50 – 100 | 466 | 30 242 | 15 288 | 354 | 22 822 | 11 754 | 233 | 28 | 1 424 | 101 |
| 17 | 100 und mehr | 45 | 5 805 | 3 514 | 28 | 3 840 | 2 250 | 259 | 7 | 568 | 1 |
| 18 | Insgesamt | 9 910 | 179 285 | 78 349 | 7 571 | 137 857 | 59 703 | 240 | 1 094 | 8 223 | 2 242 |

**landwirtschaftlich genutzten Fläche 2005 nach der Höhe der Jahrespacht in EUR je Hektar*)
Betriebstypen**)**

| Davon mit durchschnittlichem Jahrespachtentgelt von ... bis unter ... EUR/ha Pachtfläche LF | | | | | | | | | | | Lfd. Nr. |
|---|--------------|-------------------|------------|-------------------|--------------|-------------------|------------|-------------------|--------------|-------------------|-------------|
| - 200 | 200 - 250 | | 250 - 300 | | 300 - 350 | | 350 - 400 | | 400 und mehr | | |
| Pachtfläche ha | Betriebe | Pachtfläche ha | Betriebe | Pachtfläche ha | Betriebe | Pachtfläche ha | Betriebe | Pachtfläche ha | Betriebe | Pachtfläche ha | |
| Düsseldorf, Köln | | | | | | | | | | | |
| betriebe | | | | | | | | | | | |
| - | 6 | 8 | 2 | 2 | 1 | 0 | 6 | 4 | 12 | 7 | 10 |
| 597 | 54 | 113 | 30 | 49 | 17 | 27 | 20 | 37 | 71 | 100 | 11 |
| 259 | 23 | 137 | 2 | 5 | 14 | 70 | 12 | 64 | 68 | 467 | 12 |
| 1 436 | 66 | 339 | 36 | 220 | 83 | 810 | 25 | 65 | 95 | 781 | 13 |
| 1 091 | 48 | 642 | 18 | 321 | 33 | 252 | 41 | 332 | 92 | 879 | 14 |
| 1 753 | 31 | 539 | 49 | 1 143 | 31 | 530 | 37 | 864 | 90 | 1 931 | 15 |
| 2 169 | 20 | 645 | 4 | 141 | 12 | 578 | 16 | 494 | 49 | 1 361 | 16 |
| 271 | 4 | 436 | 2 | 174 | - | - | 1 | 64 | 4 | 237 | 17 |
| 7 577 | 251 | 2 858 | 144 | 2 055 | 192 | 2 266 | 159 | 1 924 | 480 | 5 762 | 18 |
| Detmold, Arnsberg | | | | | | | | | | | |
| betriebe | | | | | | | | | | | |
| 1 | 2 | 1 | 5 | 5 | - | - | 5 | 5 | 71 | 41 | 1 |
| 55 | 21 | 52 | 4 | 6 | 23 | 17 | 1 | 2 | 76 | 164 | 2 |
| 258 | 55 | 216 | 18 | 43 | 16 | 34 | 16 | 29 | 22 | 116 | 3 |
| 917 | 94 | 645 | 77 | 652 | 76 | 548 | 47 | 377 | 175 | 1 491 | 4 |
| 1 850 | 168 | 1 781 | 68 | 699 | 91 | 859 | 42 | 528 | 395 | 3 740 | 5 |
| 9 198 | 309 | 4 450 | 344 | 6 407 | 242 | 4 776 | 310 | 5 363 | 768 | 12 261 | 6 |
| 21 119 | 409 | 14 589 | 339 | 11 568 | 522 | 18 688 | 316 | 9 370 | 863 | 26 215 | 7 |
| 11 303 | 91 | 8 820 | 107 | 8 332 | 136 | 10 047 | 77 | 5 645 | 158 | 10 948 | 8 |
| 44 700 | 1 150 | 30 554 | 963 | 27 711 | 1 107 | 34 968 | 813 | 21 318 | 2 526 | 54 976 | 9 |
| betriebe | | | | | | | | | | | |
| 4 | 6 | 6 | - | - | 4 | 3 | 12 | 22 | 5 | 5 | 10 |
| 715 | 185 | 304 | 95 | 169 | 43 | 76 | 56 | 47 | 138 | 232 | 11 |
| 1 709 | 244 | 902 | 219 | 605 | 226 | 726 | 56 | 125 | 141 | 364 | 12 |
| 3 641 | 474 | 2 469 | 220 | 1 158 | 322 | 1 868 | 69 | 515 | 318 | 2 452 | 13 |
| 3 227 | 167 | 1 768 | 123 | 1 365 | 121 | 1 045 | 68 | 535 | 147 | 1 748 | 14 |
| 3 262 | 148 | 2 446 | 107 | 1 492 | 154 | 2 604 | 45 | 633 | 74 | 1 227 | 15 |
| 3 186 | 58 | 1 803 | 50 | 1 886 | 48 | 1 745 | 19 | 576 | 50 | 1 134 | 16 |
| 55 | 2 | 12 | 5 | 484 | 7 | 569 | 2 | 239 | 5 | 321 | 17 |
| 15 798 | 1 284 | 9 711 | 819 | 7 159 | 926 | 8 637 | 328 | 2 692 | 878 | 7 483 | 18 |

205 R Landwirtschaftliche Betriebe mit gepachteten Einzelgrundstücken
205.1 Betriebe

| Lfd. Nr. | Landwirtschaftlich genutzte Fläche von ... bis unter ... ha | Insgesamt | | | Darunter mit Angabe des Jahrespachtentgeltes zusammen | | | | unter 100 | | 100 |
|-----------------------------------|---|---------------|------------------|-----------------------|---|----------------|-----------------------|---------------------------------|------------|----------------|--------------|
| | | Betriebe | LF | Pachtfläche Ackerland | Betriebe | LF | Pachtfläche Ackerland | Pachtentgelt EUR/ha Pachtfläche | Betriebe | Pachtfläche ha | Betriebe |
| | | | ha | | | ha | | | | | |
| Nordrhein- | | | | | | | | | | | |
| 1 | unter 2 | 152 | 151 | 84 | 112 | 121 | 68 | 1 301 | 6 | 3 | 3 |
| 2 | 2 – 5 | 1 044 | 3 524 | 1 494 | 736 | 2 447 | 958 | 456 | 56 | 55 | 148 |
| 3 | 5 – 10 | 1 845 | 13 935 | 5 431 | 1 374 | 10 717 | 4 166 | 314 | 106 | 279 | 319 |
| 4 | 10 – 20 | 3 871 | 59 095 | 20 814 | 3 011 | 45 966 | 15 197 | 333 | 137 | 371 | 635 |
| 5 | 20 – 30 | 2 848 | 71 453 | 23 585 | 2 388 | 60 204 | 19 902 | 346 | 110 | 447 | 387 |
| 6 | 30 – 50 | 5 645 | 222 335 | 83 459 | 4 372 | 172 680 | 63 433 | 362 | 135 | 1 461 | 556 |
| 7 | 50 – 100 | 6 475 | 448 380 | 185 372 | 5 055 | 349 463 | 140 900 | 350 | 142 | 2 385 | 733 |
| 8 | 100 und mehr | 1 815 | 266 265 | 134 952 | 1 327 | 197 373 | 95 246 | 347 | 22 | 870 | 183 |
| 9 | Insgesamt | 23 694 | 1 085 139 | 455 190 | 18 375 | 838 970 | 339 869 | 351 | 714 | 5 870 | 2 965 |
| Regierungsbezirke | | | | | | | | | | | |
| 1 | unter 2 | 91 | 88 | 48 | 64 | 71 | 38 | 1 398 | – | – | 2 |
| 2 | 2 – 5 | 332 | 1 097 | 447 | 261 | 847 | 369 | 651 | – | – | 60 |
| 3 | 5 – 10 | 334 | 2 361 | 1 355 | 200 | 1 440 | 924 | 524 | 12 | 15 | 15 |
| 4 | 10 – 20 | 892 | 13 678 | 5 321 | 650 | 10 057 | 3 737 | 393 | 8 | 9 | 96 |
| 5 | 20 – 30 | 846 | 21 244 | 7 586 | 669 | 16 901 | 5 962 | 391 | 34 | 88 | 66 |
| 6 | 30 – 50 | 1 642 | 64 856 | 27 486 | 1 256 | 49 753 | 21 282 | 390 | 28 | 450 | 136 |
| 7 | 50 – 100 | 2 046 | 143 055 | 61 763 | 1 675 | 116 799 | 48 398 | 376 | 42 | 452 | 272 |
| 8 | 100 und mehr | 774 | 116 757 | 59 968 | 551 | 84 755 | 41 282 | 376 | 12 | 540 | 88 |
| 9 | Insgesamt | 6 957 | 363 136 | 163 973 | 5 326 | 280 621 | 121 993 | 382 | 136 | 1 554 | 737 |
| Regierungsbezirke Münster, | | | | | | | | | | | |
| 1 | unter 2 | 61 | 63 | 36 | 48 | 51 | 29 | 1 176 | 6 | 3 | 1 |
| 2 | 2 – 5 | 712 | 2 427 | 1 047 | 475 | 1 600 | 588 | 334 | 56 | 55 | 88 |
| 3 | 5 – 10 | 1 511 | 11 573 | 4 076 | 1 175 | 9 277 | 3 242 | 254 | 94 | 265 | 304 |
| 4 | 10 – 20 | 2 978 | 45 416 | 15 493 | 2 361 | 35 909 | 11 459 | 314 | 129 | 362 | 539 |
| 5 | 20 – 30 | 2 002 | 50 210 | 15 998 | 1 720 | 43 303 | 13 940 | 327 | 76 | 359 | 321 |
| 6 | 30 – 50 | 4 003 | 157 480 | 55 973 | 3 116 | 122 927 | 42 151 | 348 | 107 | 1 011 | 421 |
| 7 | 50 – 100 | 4 429 | 305 325 | 123 609 | 3 380 | 232 664 | 92 502 | 337 | 100 | 1 932 | 461 |
| 8 | 100 und mehr | 1 041 | 149 508 | 74 985 | 776 | 112 618 | 53 965 | 325 | 10 | 330 | 95 |
| 9 | Insgesamt | 16 737 | 722 003 | 291 217 | 13 049 | 558 349 | 217 876 | 333 | 578 | 4 317 | 2 229 |

*) ohne Pachtungen von Eltern, Ehegatte und sonstigen Verwandten und Verschwägerten der Betriebsinhaberin bzw. des Betriebsinhabers

**des Ackerlandes 2005 nach der Höhe der Jahrespacht in EUR je Hektar*)
insgesamt**

| Davon mit durchschnittlichem Jahrespachtentgelt von ... bis unter ... EUR/ha Pachtfläche Ackerland | | | | | | | | | | | Lfd. Nr. |
|--|--------------|-------------------|--------------|-------------------|--------------|-------------------|--------------|-------------------|--------------|-------------------|-------------|
| - 200 | 200 – 250 | | 250 – 300 | | 300 – 350 | | 350 – 400 | | 400 und mehr | | |
| Pachtfläche ha | Betriebe | Pachtfläche ha | Betriebe | Pachtfläche ha | Betriebe | Pachtfläche ha | Betriebe | Pachtfläche ha | Betriebe | Pachtfläche ha | |
| Westfalen | | | | | | | | | | | |
| 3 | 5 | 3 | 6 | 5 | 1 | 0 | 5 | 3 | 85 | 49 | 1 |
| 170 | 65 | 95 | 83 | 113 | 35 | 28 | 78 | 85 | 269 | 411 | 2 |
| 904 | 219 | 675 | 206 | 566 | 181 | 487 | 84 | 212 | 258 | 1 043 | 3 |
| 2 519 | 554 | 2 374 | 277 | 1 266 | 520 | 2 933 | 138 | 912 | 749 | 4 821 | 4 |
| 2 601 | 345 | 2 792 | 275 | 2 824 | 290 | 2 168 | 195 | 1 818 | 786 | 7 254 | 5 |
| 5 766 | 526 | 6 677 | 548 | 7 915 | 599 | 9 482 | 544 | 8 801 | 1 464 | 23 330 | 6 |
| 15 804 | 560 | 15 298 | 509 | 14 657 | 761 | 23 755 | 581 | 16 542 | 1 769 | 52 461 | 7 |
| 10 265 | 156 | 11 730 | 180 | 13 209 | 260 | 19 177 | 136 | 11 279 | 390 | 28 718 | 8 |
| 38 031 | 2 430 | 39 644 | 2 084 | 40 555 | 2 647 | 58 029 | 1 762 | 39 651 | 5 772 | 118 088 | 9 |
| Düsseldorf, Köln | | | | | | | | | | | |
| 2 | 3 | 2 | 2 | 2 | 1 | 0 | - | - | 56 | 31 | 1 |
| 93 | 8 | 9 | 27 | 30 | 7 | 5 | 40 | 56 | 120 | 176 | 2 |
| 41 | 25 | 108 | 2 | 5 | 22 | 90 | 18 | 83 | 105 | 583 | 3 |
| 424 | 61 | 219 | 34 | 181 | 156 | 925 | 34 | 240 | 259 | 1 740 | 4 |
| 554 | 60 | 375 | 95 | 1 006 | 60 | 508 | 83 | 793 | 270 | 2 639 | 5 |
| 1 579 | 70 | 1 184 | 115 | 2 172 | 181 | 3 173 | 193 | 3 458 | 535 | 9 267 | 6 |
| 5 616 | 156 | 4 162 | 112 | 3 437 | 206 | 6 015 | 206 | 5 943 | 681 | 22 773 | 7 |
| 4 234 | 51 | 3 834 | 55 | 4 797 | 88 | 6 680 | 45 | 3 821 | 212 | 17 376 | 8 |
| 12 543 | 435 | 9 892 | 441 | 11 630 | 721 | 17 396 | 620 | 14 394 | 2 237 | 54 585 | 9 |
| Detmold, Arnsberg | | | | | | | | | | | |
| 1 | 2 | 1 | 4 | 3 | - | - | 5 | 3 | 29 | 18 | 1 |
| 77 | 57 | 86 | 57 | 83 | 28 | 23 | 38 | 29 | 150 | 235 | 2 |
| 863 | 195 | 568 | 204 | 561 | 159 | 396 | 65 | 129 | 154 | 461 | 3 |
| 2 095 | 493 | 2 155 | 243 | 1 085 | 364 | 2 008 | 104 | 672 | 490 | 3 082 | 4 |
| 2 047 | 285 | 2 417 | 180 | 1 818 | 229 | 1 660 | 112 | 1 025 | 517 | 4 615 | 5 |
| 4 187 | 456 | 5 493 | 433 | 5 743 | 418 | 6 310 | 351 | 5 343 | 930 | 14 064 | 6 |
| 10 187 | 404 | 11 136 | 397 | 11 220 | 556 | 17 740 | 374 | 10 598 | 1 089 | 29 688 | 7 |
| 6 031 | 105 | 7 896 | 125 | 8 412 | 172 | 12 497 | 92 | 7 457 | 178 | 11 341 | 8 |
| 25 488 | 1 996 | 29 752 | 1 643 | 28 925 | 1 927 | 40 633 | 1 142 | 25 258 | 3 535 | 63 503 | 9 |

Noch: 205 R Landwirtschaftliche Betriebe mit gepachteten Einzelgrundstücken
205.2 Betriebe der Rechtsform

| Lfd. Nr. | Landwirtschaftlich genutzte Fläche von ... bis unter ... ha | Insgesamt | | | Darunter mit Angabe des Jahrespachtentgeltes zusammen | | | | unter 100 | | 100 |
|-----------------------------------|---|---------------|------------------|-----------------------|---|----------------|-----------------------|---------------------------------|------------|----------------|--------------|
| | | Betriebe | LF | Pachtfläche Ackerland | Betriebe | LF | Pachtfläche Ackerland | Pachtentgelt EUR/ha Pachtfläche | Betriebe | Pachtfläche ha | Betriebe |
| | | | ha | ha | | | | | | | |
| Nordrhein- | | | | | | | | | | | |
| 1 | unter 2 | 136 | 141 | 79 | 106 | 117 | 66 | 1 232 | 6 | 3 | 2 |
| 2 | 2 – 5 | 1 013 | 3 429 | 1 443 | 715 | 2 385 | 930 | 444 | 56 | 55 | 148 |
| 3 | 5 – 10 | 1 811 | 13 679 | 5 237 | 1 355 | 10 581 | 4 083 | 307 | 106 | 279 | 318 |
| 4 | 10 – 20 | 3 798 | 57 949 | 20 235 | 2 955 | 45 062 | 14 773 | 332 | 137 | 371 | 627 |
| 5 | 20 – 30 | 2 787 | 69 996 | 23 035 | 2 353 | 59 374 | 19 576 | 346 | 102 | 386 | 386 |
| 6 | 30 – 50 | 5 494 | 216 257 | 79 879 | 4 265 | 168 441 | 61 249 | 362 | 128 | 1 204 | 549 |
| 7 | 50 – 100 | 6 154 | 425 516 | 174 353 | 4 819 | 332 576 | 133 287 | 348 | 133 | 2 237 | 712 |
| 8 | 100 und mehr | 1 560 | 222 280 | 113 062 | 1 148 | 164 977 | 80 208 | 354 | 17 | 821 | 144 |
| 9 | Insgesamt | 22 753 | 1 009 248 | 417 323 | 17 715 | 783 511 | 314 173 | 351 | 686 | 5 357 | 2 887 |
| Regierungsbezirke | | | | | | | | | | | |
| 1 | unter 2 | 81 | 81 | 44 | 61 | 68 | 37 | 1 416 | – | – | 2 |
| 2 | 2 – 5 | 304 | 1 010 | 403 | 242 | 789 | 344 | 634 | – | – | 60 |
| 3 | 5 – 10 | 307 | 2 157 | 1 206 | 188 | 1 354 | 887 | 508 | 12 | 15 | 15 |
| 4 | 10 – 20 | 864 | 13 253 | 5 113 | 631 | 9 761 | 3 611 | 390 | 8 | 9 | 96 |
| 5 | 20 – 30 | 825 | 20 713 | 7 465 | 659 | 16 659 | 5 936 | 391 | 34 | 88 | 66 |
| 6 | 30 – 50 | 1 594 | 62 855 | 26 697 | 1 224 | 48 347 | 20 680 | 390 | 28 | 450 | 135 |
| 7 | 50 – 100 | 1 907 | 132 486 | 56 719 | 1 574 | 109 098 | 45 169 | 374 | 41 | 450 | 259 |
| 8 | 100 und mehr | 634 | 93 848 | 49 195 | 461 | 69 034 | 34 456 | 384 | 7 | 491 | 64 |
| 9 | Insgesamt | 6 515 | 326 403 | 146 841 | 5 040 | 255 111 | 111 119 | 384 | 131 | 1 503 | 697 |
| Regierungsbezirke Münster, | | | | | | | | | | | |
| 1 | unter 2 | 55 | 61 | 35 | 45 | 49 | 29 | 994 | 6 | 3 | – |
| 2 | 2 – 5 | 710 | 2 418 | 1 040 | 473 | 1 596 | 586 | 333 | 56 | 55 | 88 |
| 3 | 5 – 10 | 1 503 | 11 522 | 4 031 | 1 167 | 9 227 | 3 197 | 251 | 94 | 265 | 303 |
| 4 | 10 – 20 | 2 934 | 44 697 | 15 122 | 2 323 | 35 300 | 11 163 | 314 | 129 | 362 | 530 |
| 5 | 20 – 30 | 1 962 | 49 283 | 15 570 | 1 693 | 42 715 | 13 640 | 326 | 67 | 298 | 320 |
| 6 | 30 – 50 | 3 900 | 153 402 | 53 182 | 3 041 | 120 093 | 40 569 | 347 | 101 | 754 | 414 |
| 7 | 50 – 100 | 4 247 | 293 030 | 117 634 | 3 245 | 223 477 | 88 118 | 335 | 92 | 1 788 | 453 |
| 8 | 100 und mehr | 926 | 128 432 | 63 868 | 687 | 95 942 | 45 752 | 331 | 10 | 330 | 81 |
| 9 | Insgesamt | 16 238 | 682 845 | 270 482 | 12 675 | 528 400 | 203 054 | 334 | 555 | 3 855 | 2 190 |

**des Ackerlandes 2005 nach der Höhe der Jahrespacht in EUR je Hektar*)
Einzelunternehmen zusammen**

| Davon mit durchschnittlichem Jahrespachtentgelt von ... bis unter ... EUR/ha Pachtfläche Ackerland | | | | | | | | | | | Lfd. Nr. |
|--|--------------|-------------------|--------------|-------------------|--------------|-------------------|--------------|-------------------|--------------|-------------------|-------------|
| - 200 | 200 – 250 | | 250 – 300 | | 300 – 350 | | 350 – 400 | | 400 und mehr | | |
| Pachtfläche ha | Betriebe | Pachtfläche ha | Betriebe | Pachtfläche ha | Betriebe | Pachtfläche ha | Betriebe | Pachtfläche ha | Betriebe | Pachtfläche ha | |
| Westfalen | | | | | | | | | | | |
| 2 | 5 | 3 | 6 | 5 | 1 | 0 | 5 | 3 | 80 | 48 | 1 |
| 170 | 64 | 93 | 82 | 113 | 35 | 28 | 77 | 83 | 253 | 388 | 2 |
| 898 | 218 | 675 | 206 | 566 | 181 | 487 | 84 | 212 | 241 | 968 | 3 |
| 2 469 | 545 | 2 338 | 275 | 1 259 | 502 | 2 765 | 137 | 901 | 732 | 4 670 | 4 |
| 2 583 | 344 | 2 772 | 275 | 2 824 | 282 | 2 167 | 193 | 1 775 | 772 | 7 070 | 5 |
| 5 701 | 499 | 6 364 | 547 | 7 905 | 586 | 9 337 | 542 | 8 747 | 1 415 | 21 990 | 6 |
| 15 149 | 541 | 14 663 | 493 | 14 027 | 731 | 23 091 | 556 | 15 586 | 1 653 | 48 534 | 7 |
| 7 296 | 131 | 9 765 | 147 | 10 642 | 228 | 16 332 | 120 | 9 303 | 361 | 26 047 | 8 |
| 34 268 | 2 347 | 36 675 | 2 030 | 37 341 | 2 545 | 54 207 | 1 714 | 36 610 | 5 506 | 109 715 | 9 |
| Düsseldorf, Köln | | | | | | | | | | | |
| 2 | 3 | 2 | 2 | 2 | 1 | 0 | - | - | 53 | 30 | 1 |
| 93 | 7 | 7 | 25 | 30 | 7 | 5 | 39 | 54 | 104 | 155 | 2 |
| 41 | 24 | 107 | 2 | 5 | 22 | 90 | 18 | 83 | 94 | 546 | 3 |
| 424 | 52 | 183 | 33 | 175 | 156 | 925 | 33 | 228 | 252 | 1 666 | 4 |
| 554 | 60 | 375 | 95 | 1 006 | 52 | 507 | 83 | 793 | 269 | 2 613 | 5 |
| 1 534 | 61 | 1 156 | 113 | 2 162 | 181 | 3 173 | 191 | 3 404 | 516 | 8 801 | 6 |
| 5 192 | 152 | 4 074 | 111 | 3 430 | 190 | 5 654 | 199 | 5 577 | 623 | 20 792 | 7 |
| 2 725 | 38 | 3 177 | 40 | 3 214 | 83 | 6 249 | 38 | 3 196 | 192 | 15 403 | 8 |
| 10 565 | 396 | 9 082 | 421 | 10 025 | 691 | 16 603 | 601 | 13 335 | 2 103 | 50 007 | 9 |
| Detmold, Arnsberg | | | | | | | | | | | |
| - | 2 | 1 | 4 | 3 | - | - | 5 | 3 | 27 | 18 | 1 |
| 77 | 57 | 86 | 57 | 83 | 28 | 23 | 38 | 29 | 149 | 233 | 2 |
| 857 | 195 | 568 | 204 | 561 | 159 | 396 | 65 | 129 | 147 | 422 | 3 |
| 2 045 | 493 | 2 155 | 242 | 1 083 | 346 | 1 840 | 104 | 672 | 480 | 3 004 | 4 |
| 2 029 | 284 | 2 398 | 180 | 1 818 | 229 | 1 660 | 110 | 982 | 503 | 4 456 | 5 |
| 4 167 | 438 | 5 208 | 433 | 5 743 | 405 | 6 164 | 351 | 5 343 | 899 | 13 189 | 6 |
| 9 958 | 390 | 10 589 | 382 | 10 596 | 540 | 17 437 | 357 | 10 008 | 1 031 | 27 741 | 7 |
| 4 571 | 93 | 6 588 | 107 | 7 428 | 145 | 10 084 | 82 | 6 108 | 169 | 10 644 | 8 |
| 23 703 | 1 951 | 27 593 | 1 609 | 27 316 | 1 854 | 37 604 | 1 113 | 23 275 | 3 404 | 59 708 | 9 |

Noch: 205 R Landwirtschaftliche Betriebe mit gepachteten Einzelgrundstücken
205.3 Sozialökonomische

| Lfd. Nr. | Landwirtschaftlich genutzte Fläche von ... bis unter ... ha | Insgesamt | | | Darunter mit Angabe des Jahrespachtentgeltes zusammen | | | | unter 100 | | 100 |
|--------------------------|---|---------------|----------------|-----------------------|---|----------------|-----------------------|---------------------------------|------------|----------------|--------------|
| | | Betriebe | LF | Pachtfläche Ackerland | Betriebe | LF | Pachtfläche Ackerland | Pachtentgelt EUR/ha Pachtfläche | Betriebe | Pachtfläche ha | Betriebe |
| | | | ha | ha | | | | | | | |
| Nordrhein- | | | | | | | | | | | |
| Haupterwerbs | | | | | | | | | | | |
| 1 | unter 2 | 114 | 116 | 67 | 87 | 93 | 55 | 1 362 | – | – | 2 |
| 2 | 2 – 5 | 240 | 777 | 326 | 186 | 605 | 239 | 821 | 1 | 3 | 9 |
| 3 | 5 – 10 | 303 | 2 239 | 831 | 230 | 1 694 | 648 | 508 | 24 | 64 | 32 |
| 4 | 10 – 20 | 1 002 | 15 909 | 6 020 | 793 | 12 652 | 4 605 | 386 | 14 | 20 | 132 |
| 5 | 20 – 30 | 1 507 | 38 588 | 12 692 | 1 245 | 32 221 | 10 300 | 385 | 34 | 112 | 143 |
| 6 | 30 – 50 | 4 180 | 167 387 | 61 737 | 3 311 | 132 551 | 47 763 | 368 | 87 | 1 024 | 411 |
| 7 | 50 – 100 | 5 587 | 388 604 | 158 457 | 4 379 | 304 117 | 121 009 | 354 | 125 | 1 990 | 604 |
| 8 | 100 und mehr | 1 498 | 214 154 | 108 659 | 1 109 | 159 667 | 77 225 | 356 | 15 | 423 | 139 |
| 9 | Insgesamt | 14 433 | 827 774 | 348 791 | 11 339 | 643 600 | 261 844 | 360 | 302 | 3 637 | 1 472 |
| Nebenerwerbs | | | | | | | | | | | |
| 10 | unter 2 | 23 | 25 | 12 | 19 | 24 | 11 | 561 | 6 | 3 | – |
| 11 | 2 – 5 | 773 | 2 652 | 1 117 | 529 | 1 780 | 692 | 314 | 55 | 52 | 139 |
| 12 | 5 – 10 | 1 507 | 11 440 | 4 406 | 1 126 | 8 887 | 3 435 | 269 | 81 | 215 | 286 |
| 13 | 10 – 20 | 2 796 | 42 040 | 14 215 | 2 162 | 32 410 | 10 168 | 308 | 123 | 351 | 495 |
| 14 | 20 – 30 | 1 280 | 31 408 | 10 343 | 1 108 | 27 152 | 9 276 | 302 | 67 | 274 | 244 |
| 15 | 30 – 50 | 1 313 | 48 871 | 18 142 | 955 | 35 889 | 13 486 | 340 | 41 | 180 | 138 |
| 16 | 50 – 100 | 567 | 36 912 | 15 895 | 440 | 28 458 | 12 278 | 291 | 7 | 248 | 108 |
| 17 | 100 und mehr | 62 | 8 126 | 4 403 | 38 | 5 310 | 2 982 | 292 | 2 | 398 | 5 |
| 18 | Insgesamt | 8 321 | 181 474 | 68 532 | 6 376 | 139 911 | 52 328 | 308 | 384 | 1 720 | 1 415 |
| Regierungsbezirke | | | | | | | | | | | |
| Haupterwerbs | | | | | | | | | | | |
| 1 | unter 2 | 70 | 69 | 37 | 54 | 58 | 32 | 1 552 | – | – | 2 |
| 2 | 2 – 5 | 145 | 467 | 203 | 119 | 382 | 164 | 972 | – | – | 4 |
| 3 | 5 – 10 | 130 | 892 | 410 | 89 | 599 | 320 | 757 | – | – | 3 |
| 4 | 10 – 20 | 400 | 6 277 | 2 592 | 289 | 4 580 | 1 846 | 431 | – | – | 18 |
| 5 | 20 – 30 | 508 | 12 930 | 5 031 | 391 | 10 080 | 3 774 | 423 | 8 | 24 | 41 |
| 6 | 30 – 50 | 1 267 | 50 292 | 20 912 | 966 | 38 234 | 16 016 | 378 | 28 | 450 | 102 |
| 7 | 50 – 100 | 1 750 | 122 473 | 51 792 | 1 439 | 100 461 | 41 133 | 378 | 41 | 450 | 227 |
| 8 | 100 und mehr | 607 | 90 235 | 47 280 | 444 | 66 598 | 33 093 | 390 | 5 | 93 | 59 |
| 9 | Insgesamt | 4 877 | 283 634 | 128 257 | 3 791 | 220 992 | 96 378 | 387 | 82 | 1 017 | 457 |

*) ohne Pachtungen von Eltern, Ehegatte und sonstigen Verwandten und Verschwägerten der BetriebsinhaberIn bzw. des Betriebsinhabers – **) Betriebe der Rechts

**des Ackerlandes 2005 nach der Höhe der Jahrespacht in EUR je Hektar*)
Betriebstypen**)**

| Davon mit durchschnittlichem Jahrespachtentgelt von ... bis unter ... EUR/ha Pachtfläche Ackerland | | | | | | | | | | | Lfd. Nr. |
|--|--------------|-------------------|--------------|-------------------|--------------|-------------------|--------------|-------------------|--------------|-------------------|-------------|
| - 200 | 200 – 250 | | 250 – 300 | | 300 – 350 | | 350 – 400 | | 400 und mehr | | |
| Pachtfläche ha | Betriebe | Pachtfläche ha | Betriebe | Pachtfläche ha | Betriebe | Pachtfläche ha | Betriebe | Pachtfläche ha | Betriebe | Pachtfläche ha | |
| Westfalen | | | | | | | | | | | |
| betriebe | | | | | | | | | | | |
| 2 | 5 | 3 | 4 | 3 | - | - | 3 | 2 | 73 | 44 | 1 |
| 17 | 9 | 13 | 8 | 8 | 25 | 13 | 22 | 23 | 112 | 160 | 2 |
| 63 | 41 | 85 | 32 | 109 | 21 | 40 | 19 | 33 | 60 | 254 | 3 |
| 669 | 83 | 387 | 64 | 310 | 135 | 763 | 54 | 385 | 311 | 2 071 | 4 |
| 883 | 178 | 1 225 | 138 | 1 285 | 138 | 1 143 | 77 | 811 | 537 | 4 841 | 5 |
| 4 516 | 346 | 4 287 | 407 | 5 794 | 371 | 6 024 | 460 | 7 291 | 1 229 | 18 828 | 6 |
| 12 364 | 475 | 12 822 | 440 | 12 189 | 680 | 21 449 | 512 | 14 192 | 1 542 | 46 005 | 7 |
| 7 082 | 125 | 9 335 | 144 | 10 450 | 217 | 15 414 | 115 | 8 863 | 354 | 25 657 | 8 |
| 25 598 | 1 261 | 28 158 | 1 236 | 30 147 | 1 586 | 44 845 | 1 264 | 31 600 | 4 218 | 97 859 | 9 |
| betriebe | | | | | | | | | | | |
| - | - | - | 2 | 2 | 1 | 0 | 2 | 1 | 7 | 4 | 10 |
| 153 | 55 | 80 | 74 | 105 | 10 | 15 | 55 | 59 | 141 | 228 | 11 |
| 834 | 178 | 590 | 174 | 457 | 160 | 446 | 64 | 179 | 181 | 714 | 12 |
| 1 800 | 462 | 1 951 | 211 | 949 | 368 | 2 002 | 83 | 516 | 420 | 2 600 | 13 |
| 1 700 | 166 | 1 547 | 137 | 1 539 | 144 | 1 025 | 116 | 964 | 234 | 2 229 | 14 |
| 1 184 | 153 | 2 077 | 140 | 2 112 | 215 | 3 313 | 82 | 1 456 | 186 | 3 163 | 15 |
| 2 785 | 67 | 1 842 | 53 | 1 838 | 51 | 1 642 | 44 | 1 394 | 111 | 2 529 | 16 |
| 214 | 6 | 430 | 3 | 192 | 11 | 918 | 5 | 440 | 7 | 390 | 17 |
| 8 670 | 1 086 | 8 516 | 794 | 7 194 | 959 | 9 362 | 450 | 5 010 | 1 288 | 11 856 | 18 |
| Düsseldorf, Köln | | | | | | | | | | | |
| betriebe | | | | | | | | | | | |
| 2 | 3 | 2 | - | - | - | - | - | - | 49 | 27 | 1 |
| 8 | 7 | 7 | 7 | 7 | 4 | 2 | 21 | 21 | 77 | 120 | 2 |
| 16 | 16 | 38 | 2 | 5 | 8 | 24 | 6 | 19 | 55 | 218 | 3 |
| 166 | 11 | 48 | 23 | 125 | 57 | 323 | 17 | 142 | 165 | 1 042 | 4 |
| 409 | 27 | 96 | 77 | 684 | 19 | 264 | 50 | 524 | 168 | 1 773 | 5 |
| 1 315 | 44 | 876 | 76 | 1 289 | 144 | 2 572 | 154 | 2 557 | 420 | 6 957 | 6 |
| 4 260 | 133 | 3 618 | 103 | 3 128 | 181 | 5 174 | 183 | 5 103 | 571 | 19 401 | 7 |
| 2 567 | 34 | 2 759 | 40 | 3 214 | 81 | 6 160 | 37 | 3 132 | 188 | 15 168 | 8 |
| 8 743 | 274 | 7 445 | 327 | 8 452 | 493 | 14 518 | 467 | 11 498 | 1 691 | 44 706 | 9 |

form Einzelunternehmen

Noch: 205 R Landwirtschaftliche Betriebe mit gepachteten Einzelgrundstücken
Noch: 205.3 Sozialökonomische

| Lfd. Nr. | Landwirtschaftlich genutzte Fläche von ... bis unter ... ha | Insgesamt | | | Darunter mit Angabe des Jahrespachtentgeltes zusammen | | | | unter 100 | | 100 |
|-----------------------------------|---|--------------|----------------|-----------------------|---|----------------|-----------------------|---------------------------------|------------|----------------|--------------|
| | | Betriebe | LF | Pachtfläche Ackerland | Betriebe | LF | Pachtfläche Ackerland | Pachtentgelt EUR/ha Pachtfläche | Betriebe | Pachtfläche ha | Betriebe |
| | | | ha | | | ha | | | | | |
| noch: Regierungsbezirke | | | | | | | | | | | |
| Nebenerwerbs | | | | | | | | | | | |
| 10 | unter 2 | 11 | 11 | 6 | 7 | 10 | 5 | 603 | - | - | - |
| 11 | 2 – 5 | 159 | 544 | 200 | 122 | 407 | 180 | 325 | - | - | 56 |
| 12 | 5 – 10 | 177 | 1 265 | 796 | 99 | 756 | 567 | 367 | 12 | 15 | 12 |
| 13 | 10 – 20 | 464 | 6 976 | 2 521 | 342 | 5 181 | 1 765 | 347 | 8 | 9 | 79 |
| 14 | 20 – 30 | 317 | 7 783 | 2 434 | 269 | 6 578 | 2 162 | 334 | 26 | 64 | 25 |
| 15 | 30 – 50 | 326 | 12 564 | 5 786 | 257 | 10 113 | 4 664 | 432 | - | - | 33 |
| 16 | 50 – 100 | 156 | 10 013 | 4 926 | 136 | 8 638 | 4 036 | 333 | - | - | 32 |
| 17 | 100 und mehr | 27 | 3 613 | 1 914 | 17 | 2 437 | 1 362 | 249 | 2 | 398 | 4 |
| 18 | Insgesamt | 1 639 | 42 769 | 18 584 | 1 249 | 34 119 | 14 741 | 360 | 48 | 486 | 241 |
| Regierungsbezirke Münster, | | | | | | | | | | | |
| Haupterwerbs | | | | | | | | | | | |
| 1 | unter 2 | 44 | 47 | 30 | 33 | 35 | 23 | 1 103 | - | - | - |
| 2 | 2 – 5 | 95 | 310 | 123 | 67 | 223 | 75 | 488 | 1 | 3 | 5 |
| 3 | 5 – 10 | 173 | 1 347 | 421 | 140 | 1 095 | 328 | 264 | 24 | 64 | 29 |
| 4 | 10 – 20 | 602 | 9 633 | 3 429 | 504 | 8 072 | 2 759 | 356 | 14 | 20 | 114 |
| 5 | 20 – 30 | 1 000 | 25 658 | 7 662 | 854 | 22 141 | 6 526 | 363 | 26 | 88 | 101 |
| 6 | 30 – 50 | 2 913 | 117 095 | 40 826 | 2 344 | 94 317 | 31 748 | 363 | 60 | 574 | 309 |
| 7 | 50 – 100 | 3 837 | 266 131 | 106 665 | 2 940 | 203 656 | 79 876 | 342 | 84 | 1 540 | 377 |
| 8 | 100 und mehr | 891 | 123 919 | 61 379 | 666 | 93 069 | 44 132 | 331 | 10 | 330 | 80 |
| 9 | Insgesamt | 9 556 | 544 140 | 220 534 | 7 549 | 422 608 | 165 467 | 344 | 220 | 2 620 | 1 015 |
| Nebenerwerbs | | | | | | | | | | | |
| 10 | unter 2 | 11 | 14 | 5 | 11 | 14 | 5 | 519 | 6 | 3 | - |
| 11 | 2 – 5 | 614 | 2 108 | 917 | 407 | 1 373 | 512 | 310 | 55 | 52 | 83 |
| 12 | 5 – 10 | 1 330 | 10 176 | 3 610 | 1 027 | 8 131 | 2 869 | 250 | 69 | 201 | 274 |
| 13 | 10 – 20 | 2 332 | 35 064 | 11 694 | 1 820 | 27 229 | 8 403 | 300 | 115 | 342 | 416 |
| 14 | 20 – 30 | 962 | 23 625 | 7 909 | 839 | 20 574 | 7 114 | 292 | 41 | 209 | 219 |
| 15 | 30 – 50 | 987 | 36 307 | 12 356 | 697 | 25 776 | 8 822 | 291 | 41 | 180 | 105 |
| 16 | 50 – 100 | 411 | 26 898 | 10 969 | 305 | 19 821 | 8 242 | 271 | 7 | 248 | 76 |
| 17 | 100 und mehr | 35 | 4 513 | 2 489 | 21 | 2 873 | 1 620 | 329 | - | - | 1 |
| 18 | Insgesamt | 6 682 | 138 705 | 49 949 | 5 127 | 105 792 | 37 587 | 287 | 335 | 1 234 | 1 174 |

**des Ackerlandes 2005 nach der Höhe der Jahrespacht in EUR je Hektar*)
Betriebstypen**)**

| Davon mit durchschnittlichem Jahrespachtentgelt von ... bis unter ... EUR/ha Pachtfläche Ackerland | | | | | | | | | | | Lfd. Nr. |
|--|------------|-------------------|------------|-------------------|--------------|-------------------|------------|-------------------|--------------|-------------------|-------------|
| - 200 | 200 – 250 | | 250 – 300 | | 300 – 350 | | 350 – 400 | | 400 und mehr | | |
| Pachtfläche ha | Betriebe | Pachtfläche ha | Betriebe | Pachtfläche ha | Betriebe | Pachtfläche ha | Betriebe | Pachtfläche ha | Betriebe | Pachtfläche ha | |
| Düsseldorf, Köln | | | | | | | | | | | |
| betriebe | | | | | | | | | | | |
| - | - | - | 2 | 2 | 1 | 0 | - | - | 4 | 3 | 10 |
| 85 | - | - | 19 | 23 | 3 | 4 | 17 | 33 | 27 | 36 | 11 |
| 25 | 8 | 69 | - | - | 14 | 66 | 12 | 64 | 40 | 328 | 12 |
| 258 | 41 | 135 | 10 | 51 | 99 | 602 | 17 | 87 | 87 | 624 | 13 |
| 145 | 33 | 278 | 18 | 321 | 33 | 244 | 33 | 269 | 101 | 840 | 14 |
| 219 | 17 | 280 | 37 | 874 | 37 | 601 | 37 | 846 | 96 | 1 844 | 15 |
| 932 | 19 | 456 | 8 | 302 | 9 | 480 | 16 | 475 | 52 | 1 391 | 16 |
| 159 | 4 | 418 | - | - | 2 | 89 | 1 | 64 | 4 | 235 | 17 |
| 1 822 | 123 | 1 637 | 94 | 1 573 | 199 | 2 085 | 134 | 1 837 | 411 | 5 301 | 18 |
| Detmold, Arnsberg | | | | | | | | | | | |
| betriebe | | | | | | | | | | | |
| - | 2 | 1 | 4 | 3 | - | - | 3 | 2 | 24 | 17 | 1 |
| 9 | 2 | 6 | 1 | 1 | 21 | 12 | 1 | 2 | 35 | 40 | 2 |
| 47 | 25 | 47 | 30 | 103 | 13 | 16 | 13 | 14 | 6 | 36 | 3 |
| 503 | 72 | 339 | 42 | 185 | 78 | 440 | 38 | 243 | 147 | 1 028 | 4 |
| 474 | 151 | 1 129 | 61 | 601 | 119 | 879 | 27 | 287 | 369 | 3 068 | 5 |
| 3 202 | 302 | 3 411 | 330 | 4 505 | 227 | 3 452 | 307 | 4 733 | 809 | 11 871 | 6 |
| 8 104 | 342 | 9 204 | 337 | 9 060 | 499 | 16 275 | 329 | 9 089 | 972 | 26 604 | 7 |
| 4 516 | 91 | 6 576 | 104 | 7 236 | 137 | 9 254 | 79 | 5 731 | 166 | 10 489 | 8 |
| 16 855 | 988 | 20 713 | 909 | 21 695 | 1 093 | 30 327 | 797 | 20 102 | 2 526 | 53 153 | 9 |
| betriebe | | | | | | | | | | | |
| - | - | - | - | - | - | - | 2 | 1 | 3 | 2 | 10 |
| 68 | 55 | 80 | 55 | 82 | 7 | 11 | 37 | 27 | 114 | 193 | 11 |
| 809 | 169 | 520 | 174 | 457 | 146 | 380 | 52 | 115 | 142 | 386 | 12 |
| 1 542 | 421 | 1 816 | 200 | 898 | 268 | 1 400 | 66 | 429 | 333 | 1 976 | 13 |
| 1 555 | 133 | 1 269 | 119 | 1 218 | 111 | 781 | 83 | 694 | 134 | 1 388 | 14 |
| 965 | 136 | 1 797 | 103 | 1 238 | 178 | 2 712 | 45 | 610 | 90 | 1 319 | 15 |
| 1 854 | 48 | 1 385 | 45 | 1 536 | 42 | 1 162 | 28 | 920 | 59 | 1 137 | 16 |
| 55 | 2 | 12 | 3 | 192 | 9 | 829 | 4 | 376 | 3 | 155 | 17 |
| 6 848 | 963 | 6 880 | 700 | 5 621 | 760 | 7 277 | 316 | 3 173 | 877 | 6 555 | 18 |

206 R Landwirtschaftliche Betriebe mit gepachteten Einzelgrundstücken
206.1 Betriebe

| Lfd. Nr. | Landwirtschaftlich genutzte Fläche von ... bis unter ... ha | Insgesamt | | | Darunter mit Angabe des Jahrespachtentgeltes zusammen | | | | unter 100 | | 100 |
|-----------------------------------|---|---------------|----------------|---------------------------|---|----------------|---------------------------|---------------------------------|--------------|----------------|--------------|
| | | Betriebe | LF | Pachtfläche Dauergrünland | Betriebe | LF | Pachtfläche Dauergrünland | Pachtentgelt EUR/ha Pachtfläche | Betriebe | Pachtfläche ha | Betriebe |
| | | | ha | | | ha | | | | | |
| Nordrhein- | | | | | | | | | | | |
| 1 | unter 2 | 58 | 85 | 70 | 45 | 69 | 56 | 255 | 9 | 10 | 7 |
| 2 | 2 – 5 | 1 655 | 5 746 | 3 299 | 1 260 | 4 298 | 2 357 | 176 | 249 | 447 | 534 |
| 3 | 5 – 10 | 1 734 | 12 909 | 4 964 | 1 312 | 10 061 | 3 775 | 191 | 415 | 1 345 | 437 |
| 4 | 10 – 20 | 2 795 | 42 458 | 12 842 | 2 219 | 33 765 | 10 026 | 191 | 461 | 2 284 | 898 |
| 5 | 20 – 30 | 2 026 | 50 623 | 14 046 | 1 756 | 43 981 | 11 956 | 180 | 349 | 3 589 | 683 |
| 6 | 30 – 50 | 3 274 | 128 248 | 33 446 | 2 595 | 101 922 | 26 403 | 178 | 416 | 5 758 | 1 009 |
| 7 | 50 – 100 | 3 904 | 270 814 | 72 847 | 3 187 | 221 223 | 59 620 | 170 | 475 | 13 311 | 1 231 |
| 8 | 100 und mehr | 1 007 | 142 607 | 45 085 | 763 | 106 950 | 32 592 | 162 | 99 | 7 331 | 366 |
| 9 | Insgesamt | 16 454 | 653 489 | 186 599 | 13 137 | 522 269 | 146 785 | 172 | 2 474 | 34 075 | 5 166 |
| Regierungsbezirke | | | | | | | | | | | |
| 1 | unter 2 | 12 | 16 | 14 | 12 | 16 | 14 | 225 | – | – | 2 |
| 2 | 2 – 5 | 561 | 1 961 | 1 136 | 458 | 1 554 | 875 | 175 | 89 | 161 | 214 |
| 3 | 5 – 10 | 465 | 3 495 | 1 848 | 286 | 2 273 | 1 173 | 240 | 143 | 720 | 71 |
| 4 | 10 – 20 | 877 | 13 508 | 5 128 | 710 | 10 946 | 3 868 | 188 | 122 | 792 | 291 |
| 5 | 20 – 30 | 625 | 15 542 | 5 249 | 532 | 13 326 | 4 444 | 176 | 77 | 1 199 | 219 |
| 6 | 30 – 50 | 1 102 | 43 640 | 13 017 | 890 | 35 339 | 10 293 | 197 | 87 | 1 526 | 299 |
| 7 | 50 – 100 | 1 469 | 103 528 | 35 560 | 1 239 | 87 640 | 29 420 | 185 | 136 | 4 839 | 482 |
| 8 | 100 und mehr | 494 | 68 176 | 26 543 | 374 | 51 936 | 19 928 | 166 | 43 | 3 110 | 171 |
| 9 | Insgesamt | 5 604 | 249 867 | 88 494 | 4 502 | 203 030 | 70 015 | 182 | 697 | 12 347 | 1 749 |
| Regierungsbezirke Münster, | | | | | | | | | | | |
| 1 | unter 2 | 46 | 69 | 56 | 33 | 53 | 42 | 266 | 9 | 10 | 5 |
| 2 | 2 – 5 | 1 095 | 3 784 | 2 164 | 802 | 2 744 | 1 483 | 177 | 160 | 286 | 320 |
| 3 | 5 – 10 | 1 268 | 9 414 | 3 116 | 1 025 | 7 788 | 2 603 | 169 | 272 | 624 | 366 |
| 4 | 10 – 20 | 1 919 | 28 949 | 7 714 | 1 510 | 22 819 | 6 158 | 193 | 339 | 1 492 | 608 |
| 5 | 20 – 30 | 1 402 | 35 081 | 8 798 | 1 224 | 30 655 | 7 512 | 182 | 272 | 2 391 | 465 |
| 6 | 30 – 50 | 2 172 | 84 608 | 20 429 | 1 705 | 66 583 | 16 110 | 165 | 328 | 4 231 | 710 |
| 7 | 50 – 100 | 2 435 | 167 286 | 37 287 | 1 947 | 133 584 | 30 200 | 155 | 339 | 8 473 | 749 |
| 8 | 100 und mehr | 513 | 74 431 | 18 542 | 389 | 55 014 | 12 664 | 156 | 56 | 4 221 | 196 |
| 9 | Insgesamt | 10 850 | 403 623 | 98 105 | 8 635 | 319 239 | 76 771 | 164 | 1 777 | 21 728 | 3 417 |

*) ohne Pachtungen von Eltern, Ehegatte und sonstigen Verwandten und Verschwägerten der Betriebsinhaberin bzw. des Betriebsinhabers

**des Dauergrünlandes 2005 nach der Höhe der Jahrespacht in EUR je Hektar*)
insgesamt**

| Davon mit durchschnittlichem Jahrespachtentgelt von ... bis unter ... EUR/ha Pachtfläche Dauergrünland | | | | | | | | | | | Lfd. Nr. |
|--|--------------|-------------------|------------|-------------------|------------|-------------------|------------|-------------------|--------------|-------------------|-------------|
| - 200 | 200 – 250 | | 250 – 300 | | 300 – 350 | | 350 – 400 | | 400 und mehr | | |
| Pachtfläche ha | Betriebe | Pachtfläche ha | Betriebe | Pachtfläche ha | Betriebe | Pachtfläche ha | Betriebe | Pachtfläche ha | Betriebe | Pachtfläche ha | |
| Westfalen | | | | | | | | | | | |
| 7 | 13 | 15 | - | - | 2 | 1 | 12 | 22 | 1 | 1 | 1 |
| 1 150 | 203 | 380 | 103 | 157 | 35 | 44 | 37 | 61 | 98 | 119 | 2 |
| 1 237 | 185 | 606 | 87 | 216 | 85 | 193 | 43 | 22 | 60 | 155 | 3 |
| 4 127 | 292 | 1 129 | 138 | 573 | 171 | 911 | 67 | 313 | 192 | 689 | 4 |
| 4 440 | 297 | 1 859 | 76 | 434 | 68 | 312 | 36 | 130 | 245 | 1 192 | 5 |
| 11 735 | 384 | 3 050 | 247 | 1 941 | 204 | 1 615 | 148 | 1 320 | 188 | 984 | 6 |
| 28 612 | 569 | 7 797 | 212 | 2 586 | 317 | 3 614 | 162 | 1 487 | 221 | 2 214 | 7 |
| 16 501 | 131 | 3 680 | 52 | 2 257 | 47 | 1 295 | 22 | 647 | 47 | 882 | 8 |
| 67 810 | 2 074 | 18 515 | 915 | 8 163 | 929 | 7 984 | 528 | 4 000 | 1 052 | 6 237 | 9 |
| Düsseldorf, Köln | | | | | | | | | | | |
| 4 | 7 | 9 | - | - | 2 | 1 | - | - | 1 | 1 | 1 |
| 462 | 54 | 113 | 29 | 42 | 16 | 23 | 19 | 40 | 37 | 34 | 2 |
| 201 | 14 | 65 | 12 | 39 | 1 | 1 | - | - | 45 | 146 | 3 |
| 1 787 | 97 | 325 | 27 | 220 | 65 | 421 | 41 | 127 | 67 | 197 | 4 |
| 1 717 | 86 | 734 | 30 | 279 | 10 | 55 | 23 | 84 | 87 | 376 | 5 |
| 4 390 | 128 | 1 258 | 128 | 1 176 | 86 | 770 | 77 | 786 | 86 | 387 | 6 |
| 14 858 | 170 | 3 286 | 123 | 1 855 | 128 | 2 207 | 74 | 793 | 126 | 1 583 | 7 |
| 11 013 | 55 | 2 286 | 37 | 1 745 | 20 | 806 | 19 | 616 | 30 | 351 | 8 |
| 34 430 | 611 | 8 076 | 386 | 5 356 | 328 | 4 283 | 252 | 2 446 | 479 | 3 076 | 9 |
| Detmold, Arnsberg | | | | | | | | | | | |
| 4 | 6 | 6 | - | - | - | - | 12 | 22 | - | - | 1 |
| 689 | 148 | 267 | 75 | 115 | 19 | 21 | 18 | 20 | 61 | 85 | 2 |
| 1 036 | 171 | 541 | 75 | 178 | 84 | 193 | 43 | 22 | 15 | 9 | 3 |
| 2 341 | 196 | 803 | 111 | 353 | 106 | 490 | 26 | 186 | 125 | 493 | 4 |
| 2 723 | 211 | 1 124 | 46 | 155 | 58 | 257 | 13 | 46 | 158 | 816 | 5 |
| 7 346 | 257 | 1 792 | 119 | 765 | 118 | 845 | 71 | 533 | 102 | 597 | 6 |
| 13 754 | 398 | 4 511 | 88 | 731 | 189 | 1 407 | 89 | 694 | 94 | 630 | 7 |
| 5 488 | 76 | 1 394 | 15 | 511 | 26 | 489 | 3 | 30 | 17 | 531 | 8 |
| 33 380 | 1 463 | 10 439 | 529 | 2 807 | 601 | 3 701 | 275 | 1 554 | 573 | 3 161 | 9 |

Noch: 206 R Landwirtschaftliche Betriebe mit gepachteten Einzelgrundstücken
206.2 Betriebe der Rechtsform

| Lfd. Nr. | Landwirtschaftlich genutzte Fläche von ... bis unter ... ha | Insgesamt | | | Darunter mit Angabe des Jahrespachtentgeltes zusammen | | | | unter 100 | | 100 |
|-----------------------------------|---|---------------|----------------|---------------------------|---|----------------|---------------------------|---------------------------------|--------------|----------------|--------------|
| | | Betriebe | LF | Pachtfläche Dauergrünland | Betriebe | LF | Pachtfläche Dauergrünland | Pachtentgelt EUR/ha Pachtfläche | Betriebe | Pachtfläche ha | Betriebe |
| | | | ha | | | ha | | | | | |
| Nordrhein- | | | | | | | | | | | |
| 1 | unter 2 | 54 | 80 | 67 | 41 | 64 | 53 | 257 | 8 | 9 | 7 |
| 2 | 2 – 5 | 1 652 | 5 735 | 3 294 | 1 256 | 4 287 | 2 352 | 176 | 249 | 447 | 534 |
| 3 | 5 – 10 | 1 670 | 12 378 | 4 719 | 1 261 | 9 616 | 3 555 | 195 | 396 | 1 202 | 437 |
| 4 | 10 – 20 | 2 750 | 41 715 | 12 595 | 2 174 | 33 022 | 9 779 | 188 | 453 | 2 202 | 882 |
| 5 | 20 – 30 | 1 985 | 49 608 | 13 698 | 1 720 | 43 107 | 11 641 | 180 | 349 | 3 589 | 657 |
| 6 | 30 – 50 | 3 190 | 124 911 | 32 647 | 2 534 | 99 487 | 25 975 | 177 | 408 | 5 701 | 983 |
| 7 | 50 – 100 | 3 683 | 254 329 | 67 286 | 3 012 | 208 162 | 55 366 | 169 | 458 | 12 829 | 1 171 |
| 8 | 100 und mehr | 814 | 110 075 | 33 235 | 628 | 85 317 | 25 908 | 154 | 89 | 6 733 | 296 |
| 9 | Insgesamt | 15 797 | 598 830 | 167 541 | 12 625 | 483 062 | 134 630 | 171 | 2 411 | 32 713 | 4 966 |
| Regierungsbezirke | | | | | | | | | | | |
| 1 | unter 2 | 9 | 12 | 12 | 9 | 12 | 12 | 218 | – | – | 2 |
| 2 | 2 – 5 | 558 | 1 954 | 1 131 | 456 | 1 547 | 871 | 174 | 89 | 161 | 214 |
| 3 | 5 – 10 | 447 | 3 320 | 1 705 | 268 | 2 098 | 1 030 | 265 | 125 | 578 | 71 |
| 4 | 10 – 20 | 868 | 13 363 | 5 095 | 701 | 10 801 | 3 834 | 189 | 122 | 792 | 283 |
| 5 | 20 – 30 | 603 | 14 954 | 5 008 | 516 | 12 879 | 4 238 | 176 | 77 | 1 199 | 202 |
| 6 | 30 – 50 | 1 059 | 41 955 | 12 419 | 862 | 34 167 | 10 033 | 196 | 87 | 1 526 | 286 |
| 7 | 50 – 100 | 1 355 | 94 605 | 32 448 | 1 146 | 80 138 | 26 983 | 184 | 132 | 4 800 | 442 |
| 8 | 100 und mehr | 376 | 50 843 | 19 822 | 294 | 39 779 | 15 148 | 167 | 37 | 2 655 | 123 |
| 9 | Insgesamt | 5 276 | 221 006 | 77 641 | 4 252 | 181 421 | 62 148 | 183 | 669 | 11 710 | 1 623 |
| Regierungsbezirke Münster, | | | | | | | | | | | |
| 1 | unter 2 | 45 | 68 | 55 | 32 | 52 | 41 | 269 | 8 | 9 | 5 |
| 2 | 2 – 5 | 1 093 | 3 781 | 2 163 | 801 | 2 740 | 1 482 | 177 | 160 | 286 | 320 |
| 3 | 5 – 10 | 1 223 | 9 059 | 3 014 | 993 | 7 518 | 2 525 | 167 | 272 | 624 | 366 |
| 4 | 10 – 20 | 1 881 | 28 352 | 7 500 | 1 473 | 22 222 | 5 944 | 188 | 331 | 1 410 | 599 |
| 5 | 20 – 30 | 1 382 | 34 653 | 8 690 | 1 204 | 30 228 | 7 404 | 183 | 272 | 2 391 | 454 |
| 6 | 30 – 50 | 2 131 | 82 956 | 20 227 | 1 672 | 65 319 | 15 942 | 165 | 321 | 4 175 | 698 |
| 7 | 50 – 100 | 2 327 | 159 724 | 34 838 | 1 866 | 128 024 | 28 383 | 154 | 326 | 8 030 | 728 |
| 8 | 100 und mehr | 438 | 59 232 | 13 413 | 334 | 45 538 | 10 761 | 136 | 52 | 4 078 | 173 |
| 9 | Insgesamt | 10 521 | 377 824 | 89 900 | 8 374 | 301 641 | 72 482 | 161 | 1 743 | 21 003 | 3 343 |

**des Dauergrünlandes 2005 nach der Höhe der Jahrespacht in EUR je Hektar*)
Einzelunternehmen zusammen**

| Davon mit durchschnittlichem Jahrespachtentgelt von ... bis unter ... EUR/ha Pachtfläche Dauergrünland | | | | | | | | | | | Lfd. Nr. |
|--|--------------|-------------------|------------|-------------------|------------|-------------------|------------|-------------------|--------------|-------------------|-------------|
| - 200 | 200 – 250 | | 250 – 300 | | 300 – 350 | | 350 – 400 | | 400 und mehr | | |
| Pachtfläche ha | Betriebe | Pachtfläche ha | Betriebe | Pachtfläche ha | Betriebe | Pachtfläche ha | Betriebe | Pachtfläche ha | Betriebe | Pachtfläche ha | |
| Westfalen | | | | | | | | | | | |
| 7 | 12 | 14 | - | - | - | - | 12 | 22 | 1 | 1 | 1 |
| 1 150 | 203 | 380 | 102 | 154 | 35 | 44 | 36 | 60 | 97 | 118 | 2 |
| 1 237 | 177 | 548 | 75 | 209 | 73 | 181 | 43 | 22 | 60 | 155 | 3 |
| 4 083 | 292 | 1 129 | 138 | 573 | 171 | 911 | 67 | 313 | 171 | 570 | 4 |
| 4 140 | 297 | 1 859 | 76 | 434 | 68 | 312 | 36 | 130 | 236 | 1 178 | 5 |
| 11 524 | 376 | 2 982 | 243 | 1 935 | 202 | 1 574 | 144 | 1 316 | 178 | 943 | 6 |
| 26 847 | 521 | 6 434 | 198 | 2 339 | 305 | 3 494 | 149 | 1 340 | 212 | 2 083 | 7 |
| 12 401 | 104 | 2 713 | 45 | 2 089 | 39 | 867 | 21 | 645 | 35 | 460 | 8 |
| 61 390 | 1 981 | 16 058 | 877 | 7 732 | 892 | 7 383 | 508 | 3 847 | 990 | 5 508 | 9 |
| Düsseldorf, Köln | | | | | | | | | | | |
| 4 | 6 | 8 | - | - | - | - | - | - | 1 | 1 | 1 |
| 462 | 54 | 113 | 28 | 39 | 16 | 23 | 17 | 39 | 37 | 34 | 2 |
| 201 | 14 | 65 | 12 | 39 | 1 | 1 | - | - | 45 | 146 | 3 |
| 1 753 | 97 | 325 | 27 | 220 | 65 | 421 | 41 | 127 | 67 | 197 | 4 |
| 1 510 | 86 | 734 | 30 | 279 | 10 | 55 | 23 | 84 | 87 | 376 | 5 |
| 4 230 | 120 | 1 201 | 124 | 1 170 | 86 | 770 | 77 | 786 | 83 | 350 | 6 |
| 13 655 | 151 | 2 561 | 114 | 1 667 | 120 | 2 112 | 70 | 731 | 118 | 1 457 | 7 |
| 7 736 | 39 | 1 572 | 31 | 1 595 | 19 | 678 | 19 | 616 | 26 | 295 | 8 |
| 29 551 | 568 | 6 579 | 366 | 5 009 | 317 | 4 059 | 247 | 2 384 | 463 | 2 856 | 9 |
| Detmold, Arnsberg | | | | | | | | | | | |
| 4 | 6 | 6 | - | - | - | - | 12 | 22 | - | - | 1 |
| 689 | 148 | 267 | 75 | 115 | 19 | 21 | 18 | 20 | 60 | 84 | 2 |
| 1 036 | 162 | 483 | 63 | 170 | 72 | 180 | 43 | 22 | 15 | 9 | 3 |
| 2 329 | 196 | 803 | 111 | 353 | 106 | 490 | 26 | 186 | 104 | 373 | 4 |
| 2 630 | 211 | 1 124 | 46 | 155 | 58 | 257 | 13 | 46 | 149 | 802 | 5 |
| 7 294 | 256 | 1 781 | 119 | 765 | 116 | 804 | 67 | 529 | 95 | 594 | 6 |
| 13 192 | 370 | 3 873 | 83 | 672 | 185 | 1 383 | 79 | 609 | 93 | 626 | 7 |
| 4 665 | 64 | 1 141 | 14 | 494 | 19 | 189 | 2 | 29 | 9 | 165 | 8 |
| 31 838 | 1 414 | 9 479 | 511 | 2 723 | 576 | 3 324 | 261 | 1 464 | 526 | 2 652 | 9 |

Noch: 206 R Landwirtschaftliche Betriebe mit gepachteten Einzelgrundstücken
206.3 Sozialökonomische

| Lfd. Nr. | Landwirtschaftlich genutzte Fläche von ... bis unter ... ha | Insgesamt | | | Darunter mit Angabe des Jahrespachtentgeltes zusammen | | | | unter 100 | | 100 |
|--------------------------|---|--------------|----------------|---------------------------|---|----------------|---------------------------|---------------------------------|--------------|----------------|--------------|
| | | Betriebe | LF | Pachtfläche Dauergrünland | Betriebe | LF | Pachtfläche Dauergrünland | Pachtentgelt EUR/ha Pachtfläche | Betriebe | Pachtfläche ha | Betriebe |
| | | | ha | | | ha | | | | | |
| Nordrhein- | | | | | | | | | | | |
| Haupterwerbs | | | | | | | | | | | |
| 1 | unter 2 | 7 | 7 | 7 | 4 | 5 | 5 | 178 | - | - | 3 |
| 2 | 2 – 5 | 177 | 640 | 317 | 136 | 506 | 239 | 286 | 2 | 4 | 53 |
| 3 | 5 – 10 | 210 | 1 535 | 685 | 154 | 1 135 | 519 | 141 | 51 | 220 | 56 |
| 4 | 10 – 20 | 637 | 10 349 | 3 277 | 507 | 8 271 | 2 630 | 229 | 54 | 273 | 211 |
| 5 | 20 – 30 | 1 011 | 25 406 | 6 256 | 868 | 21 933 | 5 371 | 226 | 126 | 1 224 | 304 |
| 6 | 30 – 50 | 2 451 | 97 672 | 24 823 | 1 938 | 77 294 | 19 520 | 191 | 285 | 3 997 | 681 |
| 7 | 50 – 100 | 3 396 | 235 777 | 62 417 | 2 776 | 193 139 | 51 142 | 172 | 412 | 11 582 | 1 058 |
| 8 | 100 und mehr | 781 | 105 353 | 31 664 | 602 | 81 390 | 24 778 | 157 | 78 | 5 971 | 290 |
| 9 | Insgesamt | 8 669 | 476 739 | 129 447 | 6 985 | 383 673 | 104 203 | 176 | 1 008 | 23 270 | 2 656 |
| Nebenerwerbs | | | | | | | | | | | |
| 10 | unter 2 | 47 | 73 | 60 | 37 | 59 | 48 | 266 | 8 | 9 | 4 |
| 11 | 2 – 5 | 1 475 | 5 095 | 2 977 | 1 120 | 3 782 | 2 114 | 163 | 247 | 443 | 481 |
| 12 | 5 – 10 | 1 460 | 10 844 | 4 034 | 1 107 | 8 481 | 3 036 | 204 | 345 | 981 | 381 |
| 13 | 10 – 20 | 2 113 | 31 366 | 9 318 | 1 667 | 24 751 | 7 149 | 174 | 399 | 1 929 | 671 |
| 14 | 20 – 30 | 974 | 24 202 | 7 442 | 852 | 21 174 | 6 271 | 141 | 223 | 2 366 | 353 |
| 15 | 30 – 50 | 739 | 27 239 | 7 823 | 596 | 22 192 | 6 455 | 137 | 123 | 1 705 | 302 |
| 16 | 50 – 100 | 287 | 18 552 | 4 869 | 236 | 15 023 | 4 223 | 128 | 46 | 1 247 | 112 |
| 17 | 100 und mehr | 33 | 4 722 | 1 571 | 26 | 3 927 | 1 131 | 92 | 12 | 762 | 6 |
| 18 | Insgesamt | 7 128 | 122 091 | 38 094 | 5 641 | 99 389 | 30 427 | 152 | 1 404 | 9 443 | 2 309 |
| Regierungsbezirke | | | | | | | | | | | |
| Haupterwerbs | | | | | | | | | | | |
| 1 | unter 2 | 3 | 4 | 4 | 3 | 4 | 4 | 194 | - | - | 2 |
| 2 | 2 – 5 | 43 | 149 | 80 | 40 | 144 | 76 | 285 | 1 | 3 | 18 |
| 3 | 5 – 10 | 78 | 538 | 333 | 42 | 309 | 228 | 122 | 24 | 183 | - |
| 4 | 10 – 20 | 280 | 4 521 | 1 573 | 244 | 3 915 | 1 342 | 210 | 34 | 152 | 86 |
| 5 | 20 – 30 | 358 | 8 994 | 2 521 | 311 | 7 866 | 2 220 | 205 | 35 | 602 | 128 |
| 6 | 30 – 50 | 856 | 34 092 | 9 705 | 685 | 27 213 | 7 774 | 211 | 76 | 1 298 | 197 |
| 7 | 50 – 100 | 1 291 | 90 427 | 31 110 | 1 090 | 76 624 | 25 800 | 186 | 124 | 4 712 | 405 |
| 8 | 100 und mehr | 359 | 48 466 | 18 996 | 281 | 37 820 | 14 647 | 169 | 34 | 2 492 | 118 |
| 9 | Insgesamt | 3 267 | 187 192 | 64 323 | 2 696 | 153 895 | 52 092 | 186 | 329 | 9 441 | 955 |

*) ohne Pachtungen von Eltern, Ehegatte und sonstigen Verwandten und Verschwägerten der Betriebsinhaberin bzw. des Betriebsinhabers – **) Betriebe der Rechts

**des Dauergrünlandes 2005 nach der Höhe der Jahrespacht in EUR je Hektar*)
Betriebstypen**)**

| Davon mit durchschnittlichem Jahrespachtentgelt von ... bis unter ... EUR/ha Pachtfläche Dauergrünland | | | | | | | | | | | Lfd. Nr. |
|--|--------------|-------------------|------------|-------------------|------------|-------------------|------------|-------------------|--------------|-------------------|-------------|
| - 200 | 200 - 250 | | 250 - 300 | | 300 - 350 | | 350 - 400 | | 400 und mehr | | |
| Pachtfläche ha | Betriebe | Pachtfläche ha | Betriebe | Pachtfläche ha | Betriebe | Pachtfläche ha | Betriebe | Pachtfläche ha | Betriebe | Pachtfläche ha | |
| Westfalen | | | | | | | | | | | |
| betriebe | | | | | | | | | | | |
| 4 | - | - | - | - | - | - | - | - | 1 | 1 | 1 |
| 70 | 19 | 46 | - | - | 4 | 6 | 17 | 39 | 40 | 74 | 2 |
| 156 | 13 | 82 | 13 | 42 | 3 | 4 | 12 | 5 | 5 | 9 | 3 |
| 1 128 | 46 | 113 | 41 | 341 | 44 | 274 | 43 | 273 | 69 | 227 | 4 |
| 1 523 | 172 | 1 187 | 40 | 266 | 41 | 129 | 28 | 112 | 157 | 929 | 5 |
| 7 605 | 303 | 2 563 | 204 | 1 796 | 184 | 1 447 | 128 | 1 243 | 153 | 869 | 6 |
| 24 574 | 471 | 5 928 | 184 | 2 239 | 297 | 3 435 | 146 | 1 321 | 209 | 2 064 | 7 |
| 12 163 | 100 | 2 609 | 45 | 2 089 | 38 | 865 | 21 | 645 | 31 | 435 | 8 |
| 47 225 | 1 123 | 12 528 | 527 | 6 773 | 610 | 6 160 | 395 | 3 639 | 665 | 4 607 | 9 |
| betriebe | | | | | | | | | | | |
| 3 | 12 | 14 | - | - | - | - | 12 | 22 | - | - | 10 |
| 1 080 | 184 | 334 | 102 | 154 | 31 | 39 | 18 | 20 | 57 | 44 | 11 |
| 1 081 | 163 | 467 | 62 | 167 | 70 | 177 | 31 | 17 | 55 | 146 | 12 |
| 2 955 | 247 | 1 015 | 96 | 231 | 127 | 637 | 25 | 40 | 101 | 342 | 13 |
| 2 617 | 125 | 671 | 36 | 168 | 28 | 182 | 8 | 17 | 79 | 249 | 14 |
| 3 919 | 73 | 419 | 39 | 139 | 18 | 126 | 15 | 73 | 26 | 75 | 15 |
| 2 273 | 50 | 506 | 13 | 100 | 8 | 60 | 3 | 18 | 3 | 19 | 16 |
| 238 | 4 | 103 | - | - | 1 | 2 | - | - | 4 | 26 | 17 |
| 14 165 | 858 | 3 529 | 349 | 959 | 283 | 1 223 | 113 | 208 | 324 | 900 | 18 |
| Düsseldorf, Köln | | | | | | | | | | | |
| betriebe | | | | | | | | | | | |
| 4 | - | - | - | - | - | - | - | - | 1 | 1 | 1 |
| 28 | - | - | - | - | 2 | 5 | 17 | 39 | 1 | 0 | 2 |
| - | - | - | 12 | 39 | 1 | 1 | - | - | 4 | 6 | 3 |
| 643 | 22 | 41 | 19 | 191 | 34 | 167 | 25 | 118 | 24 | 31 | 4 |
| 564 | 55 | 423 | 14 | 207 | 10 | 55 | 14 | 66 | 54 | 304 | 5 |
| 2 528 | 100 | 1 086 | 105 | 1 088 | 74 | 705 | 69 | 768 | 64 | 301 | 6 |
| 12 708 | 143 | 2 450 | 111 | 1 631 | 120 | 2 112 | 70 | 731 | 118 | 1 457 | 7 |
| 7 504 | 36 | 1 468 | 31 | 1 595 | 19 | 678 | 19 | 616 | 24 | 293 | 8 |
| 23 979 | 355 | 5 467 | 292 | 4 750 | 261 | 3 722 | 214 | 2 339 | 291 | 2 393 | 9 |

form Einzelunternehmen

Noch: 206 R Landwirtschaftliche Betriebe mit gepachteten Einzelgrundstücken
Noch: 206.3 Sozialökonomische

| Lfd. Nr. | Landwirtschaftlich genutzte Fläche von ... bis unter ... ha | Insgesamt | | | Darunter mit Angabe des Jahrespachtentgeltes zusammen | | | | unter 100 | | 100 |
|-----------------------------------|---|--------------|----------------|---------------------------|---|----------------|---------------------------|---------------------------------|--------------|----------------|--------------|
| | | Betriebe | LF | Pachtfläche Dauergrünland | Betriebe | LF | Pachtfläche Dauergrünland | Pachtentgelt EUR/ha Pachtfläche | Betriebe | Pachtfläche ha | Betriebe |
| | | | ha | ha | | | | | | | |
| noch: Regierungsbezirke | | | | | | | | | | | |
| Nebenerwerbs | | | | | | | | | | | |
| 10 | unter 2 | 6 | 8 | 8 | 6 | 8 | 8 | 231 | - | - | - |
| 11 | 2 – 5 | 516 | 1 805 | 1 052 | 415 | 1 403 | 795 | 164 | 88 | 158 | 196 |
| 12 | 5 – 10 | 369 | 2 782 | 1 372 | 226 | 1 789 | 801 | 306 | 100 | 394 | 71 |
| 13 | 10 – 20 | 588 | 8 842 | 3 521 | 457 | 6 886 | 2 492 | 177 | 88 | 640 | 196 |
| 14 | 20 – 30 | 244 | 5 960 | 2 487 | 205 | 5 013 | 2 018 | 144 | 41 | 597 | 74 |
| 15 | 30 – 50 | 204 | 7 863 | 2 714 | 177 | 6 954 | 2 259 | 146 | 11 | 228 | 88 |
| 16 | 50 – 100 | 64 | 4 178 | 1 338 | 56 | 3 514 | 1 182 | 136 | 7 | 88 | 38 |
| 17 | 100 und mehr | 17 | 2 377 | 826 | 13 | 1 959 | 501 | 108 | 3 | 163 | 4 |
| 18 | Insgesamt | 2 008 | 33 814 | 13 318 | 1 556 | 27 526 | 10 056 | 164 | 339 | 2 269 | 668 |
| Regierungsbezirke Münster, | | | | | | | | | | | |
| Haupterwerbs | | | | | | | | | | | |
| 1 | unter 2 | 4 | 3 | 3 | 1 | 1 | 1 | 106 | - | - | 1 |
| 2 | 2 – 5 | 134 | 491 | 237 | 96 | 362 | 163 | 286 | 1 | 1 | 35 |
| 3 | 5 – 10 | 132 | 997 | 352 | 112 | 826 | 290 | 156 | 26 | 37 | 56 |
| 4 | 10 – 20 | 357 | 5 828 | 1 704 | 263 | 4 356 | 1 288 | 248 | 20 | 121 | 125 |
| 5 | 20 – 30 | 652 | 16 412 | 3 735 | 557 | 14 066 | 3 151 | 241 | 91 | 622 | 176 |
| 6 | 30 – 50 | 1 596 | 63 580 | 15 118 | 1 253 | 50 081 | 11 746 | 177 | 209 | 2 699 | 484 |
| 7 | 50 – 100 | 2 105 | 145 350 | 31 306 | 1 686 | 116 515 | 25 342 | 158 | 287 | 6 870 | 654 |
| 8 | 100 und mehr | 422 | 56 888 | 12 668 | 321 | 43 570 | 10 131 | 139 | 44 | 3 479 | 172 |
| 9 | Insgesamt | 5 402 | 289 547 | 65 124 | 4 289 | 229 778 | 52 111 | 166 | 678 | 13 829 | 1 702 |
| Nebenerwerbs | | | | | | | | | | | |
| 10 | unter 2 | 41 | 65 | 52 | 31 | 51 | 40 | 273 | 8 | 9 | 4 |
| 11 | 2 – 5 | 959 | 3 290 | 1 926 | 705 | 2 378 | 1 319 | 163 | 159 | 285 | 285 |
| 12 | 5 – 10 | 1 091 | 8 062 | 2 662 | 881 | 6 691 | 2 235 | 168 | 245 | 587 | 310 |
| 13 | 10 – 20 | 1 525 | 22 524 | 5 797 | 1 209 | 17 865 | 4 657 | 172 | 311 | 1 289 | 475 |
| 14 | 20 – 30 | 730 | 18 242 | 4 955 | 647 | 16 162 | 4 253 | 140 | 181 | 1 769 | 278 |
| 15 | 30 – 50 | 536 | 19 376 | 5 109 | 419 | 15 238 | 4 196 | 132 | 112 | 1 477 | 214 |
| 16 | 50 – 100 | 222 | 14 374 | 3 532 | 180 | 11 509 | 3 041 | 124 | 39 | 1 159 | 74 |
| 17 | 100 und mehr | 16 | 2 344 | 744 | 13 | 1 968 | 630 | 80 | 9 | 599 | 2 |
| 18 | Insgesamt | 5 119 | 88 277 | 24 776 | 4 085 | 71 863 | 20 371 | 146 | 1 064 | 7 175 | 1 641 |

**des Dauergrünlandes 2005 nach der Höhe der Jahrespacht in EUR je Hektar*)
Betriebstypen**)**

| Davon mit durchschnittlichem Jahrespachtentgelt von ... bis unter ... EUR/ha Pachtfläche Dauergrünland | | | | | | | | | | | Lfd. Nr. |
|--|------------|-------------------|------------|-------------------|------------|-------------------|------------|-------------------|--------------|-------------------|-------------|
| - 200 | 200 – 250 | | 250 – 300 | | 300 – 350 | | 350 – 400 | | 400 und mehr | | |
| Pachtfläche ha | Betriebe | Pachtfläche ha | Betriebe | Pachtfläche ha | Betriebe | Pachtfläche ha | Betriebe | Pachtfläche ha | Betriebe | Pachtfläche ha | |
| Düsseldorf, Köln | | | | | | | | | | | |
| betriebe | | | | | | | | | | | |
| - | 6 | 8 | - | - | - | - | - | - | - | - | 10 |
| 433 | 54 | 113 | 28 | 39 | 14 | 19 | - | - | 36 | 34 | 11 |
| 201 | 14 | 65 | - | - | - | - | - | - | 41 | 140 | 12 |
| 1 111 | 75 | 284 | 8 | 29 | 31 | 254 | 17 | 9 | 43 | 166 | 13 |
| 947 | 31 | 312 | 17 | 73 | - | - | 8 | 17 | 33 | 72 | 14 |
| 1 702 | 21 | 116 | 19 | 82 | 12 | 65 | 8 | 18 | 19 | 49 | 15 |
| 947 | 8 | 111 | 3 | 37 | - | - | - | - | - | - | 16 |
| 232 | 4 | 103 | - | - | - | - | - | - | 2 | 2 | 17 |
| 5 573 | 213 | 1 111 | 74 | 259 | 56 | 337 | 33 | 45 | 173 | 463 | 18 |
| Detmold, Arnsberg | | | | | | | | | | | |
| betriebe | | | | | | | | | | | |
| 1 | - | - | - | - | - | - | - | - | - | - | 1 |
| 42 | 19 | 46 | - | - | 2 | 1 | - | - | 39 | 74 | 2 |
| 156 | 13 | 82 | 1 | 3 | 2 | 4 | 12 | 5 | 1 | 3 | 3 |
| 485 | 24 | 73 | 23 | 150 | 9 | 107 | 18 | 155 | 45 | 196 | 4 |
| 960 | 117 | 765 | 26 | 59 | 30 | 74 | 13 | 46 | 104 | 625 | 5 |
| 5 077 | 203 | 1 477 | 98 | 708 | 110 | 742 | 60 | 475 | 88 | 568 | 6 |
| 11 865 | 328 | 3 478 | 73 | 608 | 177 | 1 323 | 76 | 590 | 90 | 607 | 7 |
| 4 659 | 64 | 1 141 | 14 | 494 | 18 | 187 | 2 | 29 | 7 | 142 | 8 |
| 23 246 | 768 | 7 061 | 235 | 2 022 | 349 | 2 438 | 181 | 1 300 | 375 | 2 214 | 9 |
| betriebe | | | | | | | | | | | |
| 3 | 6 | 6 | - | - | - | - | 12 | 22 | - | - | 10 |
| 647 | 130 | 221 | 75 | 115 | 17 | 20 | 18 | 20 | 21 | 10 | 11 |
| 880 | 149 | 401 | 62 | 167 | 70 | 177 | 31 | 17 | 14 | 6 | 12 |
| 1 844 | 172 | 731 | 88 | 202 | 96 | 383 | 8 | 31 | 59 | 177 | 13 |
| 1 670 | 94 | 359 | 20 | 96 | 28 | 182 | - | - | 46 | 177 | 14 |
| 2 217 | 52 | 304 | 21 | 57 | 6 | 62 | 7 | 54 | 7 | 26 | 15 |
| 1 327 | 42 | 395 | 10 | 63 | 8 | 60 | 3 | 18 | 3 | 19 | 16 |
| 5 | - | - | - | - | 1 | 2 | - | - | 2 | 24 | 17 |
| 8 592 | 645 | 2 418 | 275 | 700 | 227 | 886 | 80 | 163 | 152 | 438 | 18 |

210 R Geschlossen gepachtete landwirtschaftliche Betriebe 2005*)

| Landwirtschaftlich genutzte Fläche von ... bis unter ... ha ¹⁾ | Insgesamt | | | | Darunter mit Angabe des Jahrespachtentgeltes | | |
|---|-----------|----------------------------|------------------|-------------------|--|----------------|---------------------|
| | Betriebe | LF insgesamt ¹⁾ | Pachtfläche (LF) | | Betriebe | Hofpacht LF ha | Pachtentgelt EUR/ha |
| | | | Hofpacht | Einzelgrundstücke | | | |
| | | ha | | | | | |

Nordrhein-Westfalen

Insgesamt

| | | | | | | | |
|------------------|------------|---------------|---------------|--------------|------------|---------------|------------|
| unter 2 | 11 | 7 | 6 | 0 | 7 | 4 | 13 304 |
| 2 – 5 | 86 | 300 | 260 | – | 67 | 200 | 608 |
| 5 – 10 | 34 | 263 | 163 | 2 | 22 | 132 | 598 |
| 10 – 20 | 74 | 1 212 | 767 | 235 | 58 | 604 | 1 027 |
| 20 – 30 | 43 | 1 126 | 845 | 45 | 34 | 621 | 337 |
| 30 – 50 | 120 | 4 680 | 3 035 | 600 | 83 | 2 205 | 356 |
| 50 – 100 | 222 | 15 927 | 8 196 | 3 065 | 195 | 7 307 | 347 |
| 100 und mehr | 119 | 21 219 | 9 644 | 4 588 | 83 | 6 965 | 327 |
| Insgesamt | 708 | 44 733 | 22 914 | 8 535 | 547 | 18 037 | 371 |

darunter

Betriebe der Rechtsform Einzelunternehmen zusammen

| | | | | | | | |
|-----------------|------------|---------------|---------------|--------------|------------|---------------|------------|
| unter 2 | 11 | 7 | 6 | 0 | 7 | 4 | 13 304 |
| 2 – 5 | 84 | 293 | 253 | – | 64 | 193 | 617 |
| 5 – 10 | 32 | 246 | 150 | – | 20 | 119 | 622 |
| 10 – 20 | 44 | 673 | 361 | 102 | 27 | 198 | 233 |
| 20 – 30 | 41 | 1 071 | 790 | 45 | 32 | 567 | 338 |
| 30 – 50 | 119 | 4 645 | 2 999 | 600 | 83 | 2 205 | 356 |
| 50 – 100 | 213 | 15 387 | 7 671 | 3 050 | 186 | 6 782 | 358 |
| 100 und mehr | 90 | 15 193 | 6 603 | 3 641 | 64 | 4 665 | 333 |
| Zusammen | 632 | 37 516 | 18 833 | 7 439 | 482 | 14 732 | 356 |

von den Betrieben der Rechtsform Einzelunternehmen sind:

Haupterwerbsbetriebe

| | | | | | | | |
|-----------------|------------|---------------|---------------|--------------|------------|---------------|------------|
| unter 2 | 11 | 7 | 6 | 0 | 7 | 4 | 13 304 |
| 2 – 5 | 3 | 9 | 7 | – | 1 | 3 | 707 |
| 5 – 10 | 7 | 56 | 41 | – | 7 | 41 | 1 441 |
| 10 – 20 | 1 | 12 | 12 | – | 1 | 12 | 292 |
| 20 – 30 | 18 | 493 | 258 | – | 10 | 34 | 290 |
| 30 – 50 | 87 | 3 467 | 2 026 | 418 | 63 | 1 455 | 389 |
| 50 – 100 | 189 | 13 866 | 6 676 | 2 711 | 161 | 5 787 | 362 |
| 100 und mehr | 90 | 15 193 | 6 603 | 3 641 | 64 | 4 665 | 333 |
| Zusammen | 405 | 33 105 | 15 630 | 6 771 | 314 | 12 002 | 362 |

Nebenerwerbsbetriebe

| | | | | | | | |
|-----------------|------------|--------------|--------------|------------|------------|--------------|------------|
| unter 2 | – | – | – | – | – | – | – |
| 2 – 5 | 81 | 284 | 246 | – | 63 | 190 | 616 |
| 5 – 10 | 24 | 190 | 108 | – | 12 | 78 | 188 |
| 10 – 20 | 42 | 661 | 348 | 102 | 26 | 185 | 229 |
| 20 – 30 | 23 | 578 | 532 | 45 | 23 | 532 | 341 |
| 30 – 50 | 32 | 1 177 | 974 | 181 | 20 | 750 | 292 |
| 50 – 100 | 25 | 1 520 | 994 | 339 | 25 | 994 | 331 |
| 100 und mehr | – | – | – | – | – | – | – |
| Zusammen | 227 | 4 411 | 3 203 | 668 | 168 | 2 730 | 331 |

*) ohne Pachtungen von Eltern, Ehegatte und sonstigen Verwandten und Verschwägerten der Betriebsinhaberin bzw. des Betriebsinhabers – 1) selbst bewirtschaftete landwirtschaftlich genutzte Fläche des Gesamtbetriebes

Noch: 210 R Geschlossen gepachtete landwirtschaftliche Betriebe 2005*)

| Landwirtschaftlich genutzte Fläche von ... bis unter ... ha ¹⁾ | Insgesamt | | | | Darunter mit Angabe des Jahrespachtentgeltes | | |
|---|-----------|----------------------------|------------------|-------------------|--|----------------|---------------------|
| | Betriebe | LF insgesamt ¹⁾ | Pachtfläche (LF) | | Betriebe | Hofpacht LF ha | Pachtentgelt EUR/ha |
| | | | Hofpacht | Einzelgrundstücke | | | |
| | | ha | | | | | |

Regierungsbezirke Düsseldorf, Köln

Insgesamt

| | | | | | | | |
|------------------|------------|---------------|--------------|--------------|------------|--------------|------------|
| unter 2 | 5 | 4 | 3 | 0 | 5 | 3 | 13 338 |
| 2 – 5 | 4 | 14 | 12 | – | 3 | 8 | 593 |
| 5 – 10 | 7 | 54 | 40 | 2 | 7 | 40 | 1 049 |
| 10 – 20 | 32 | 514 | 343 | 171 | 32 | 343 | 1 212 |
| 20 – 30 | 19 | 448 | 402 | 45 | 19 | 402 | 358 |
| 30 – 50 | 38 | 1 506 | 1 000 | 280 | 25 | 675 | 344 |
| 50 – 100 | 84 | 6 210 | 3 237 | 1 544 | 77 | 3 048 | 339 |
| 100 und mehr | 50 | 9 288 | 3 946 | 2 146 | 34 | 2 680 | 368 |
| Insgesamt | 240 | 18 038 | 8 983 | 4 188 | 201 | 7 199 | 402 |

darunter

Betriebe der Rechtsform Einzelunternehmen zusammen

| | | | | | | | |
|-----------------|------------|---------------|--------------|--------------|------------|--------------|------------|
| unter 2 | 5 | 4 | 3 | 0 | 5 | 3 | 13 338 |
| 2 – 5 | 4 | 14 | 12 | – | 3 | 8 | 593 |
| 5 – 10 | 5 | 37 | 27 | – | 5 | 27 | 1 368 |
| 10 – 20 | 9 | 130 | 28 | 102 | 9 | 28 | 220 |
| 20 – 30 | 17 | 393 | 348 | 45 | 17 | 348 | 363 |
| 30 – 50 | 38 | 1 506 | 1 000 | 280 | 25 | 675 | 344 |
| 50 – 100 | 80 | 5 936 | 2 963 | 1 544 | 73 | 2 774 | 351 |
| 100 und mehr | 32 | 5 671 | 2 533 | 1 292 | 23 | 1 740 | 346 |
| Zusammen | 190 | 13 692 | 6 914 | 3 264 | 160 | 5 603 | 360 |

von den Betrieben der Rechtsform Einzelunternehmen sind:

Haupterwerbsbetriebe

| | | | | | | | |
|-----------------|------------|---------------|--------------|--------------|------------|--------------|------------|
| unter 2 | 5 | 4 | 3 | 0 | 5 | 3 | 13 338 |
| 2 – 5 | 3 | 9 | 7 | – | 1 | 3 | 707 |
| 5 – 10 | 5 | 37 | 27 | – | 5 | 27 | 1 368 |
| 10 – 20 | 1 | 12 | 12 | – | 1 | 12 | 292 |
| 20 – 30 | – | – | – | – | – | – | – |
| 30 – 50 | 25 | 1 023 | 684 | 119 | 18 | 420 | 435 |
| 50 – 100 | 69 | 5 219 | 2 524 | 1 351 | 61 | 2 335 | 330 |
| 100 und mehr | 32 | 5 671 | 2 533 | 1 292 | 23 | 1 740 | 346 |
| Zusammen | 140 | 11 975 | 5 790 | 2 763 | 115 | 4 540 | 360 |

Nebenerwerbsbetriebe

| | | | | | | | |
|-----------------|-----------|--------------|--------------|------------|-----------|--------------|------------|
| unter 2 | – | – | – | – | – | – | – |
| 2 – 5 | 1 | 5 | 5 | – | 1 | 5 | 514 |
| 5 – 10 | – | – | – | – | – | – | – |
| 10 – 20 | 8 | 118 | 16 | 102 | 8 | 16 | 164 |
| 20 – 30 | 17 | 393 | 348 | 45 | 17 | 348 | 363 |
| 30 – 50 | 13 | 484 | 316 | 161 | 7 | 255 | 194 |
| 50 – 100 | 11 | 717 | 439 | 193 | 11 | 439 | 465 |
| 100 und mehr | – | – | – | – | – | – | – |
| Zusammen | 51 | 1 717 | 1 124 | 501 | 45 | 1 062 | 362 |

Noch: 210 R Geschlossen gepachtete landwirtschaftliche Betriebe 2005*)

| Landwirtschaftlich genutzte Fläche von ... bis unter ... ha ¹⁾ | Insgesamt | | | | Darunter mit Angabe des Jahrespachtentgeltes | | |
|---|-----------|----------------------------|------------------|------------------------|--|-------------------|------------------------|
| | Betriebe | LF insgesamt ¹⁾ | Pachtfläche (LF) | | Betriebe | Hofpacht LF ha | Pachtentgelt EUR/ha |
| | | | Hofpacht | Einzel- grundstücke | | | |
| | | ha | | | | | |

Regierungsbezirke Münster, Detmold, Arnsberg

Insgesamt

| | | | | | | | |
|------------------|------------|---------------|---------------|--------------|------------|---------------|------------|
| unter 2 | 5 | 4 | 3 | – | 1 | 1 | 13 226 |
| 2 – 5 | 82 | 286 | 248 | – | 64 | 192 | 608 |
| 5 – 10 | 26 | 209 | 122 | – | 14 | 92 | 400 |
| 10 – 20 | 42 | 698 | 423 | 64 | 26 | 260 | 784 |
| 20 – 30 | 24 | 678 | 442 | – | 16 | 219 | 298 |
| 30 – 50 | 81 | 3 174 | 2 035 | 320 | 58 | 1 530 | 362 |
| 50 – 100 | 138 | 9 717 | 4 959 | 1 521 | 118 | 4 259 | 353 |
| 100 und mehr | 69 | 11 931 | 5 698 | 2 442 | 49 | 4 285 | 301 |
| Insgesamt | 469 | 26 695 | 13 931 | 4 347 | 346 | 10 837 | 350 |

darunter

Betriebe der Rechtsform Einzelunternehmen zusammen

| | | | | | | | |
|-----------------|------------|---------------|---------------|--------------|------------|--------------|------------|
| unter 2 | 5 | 4 | 3 | – | 1 | 1 | 13 226 |
| 2 – 5 | 80 | 279 | 241 | – | 62 | 186 | 618 |
| 5 – 10 | 26 | 209 | 122 | – | 14 | 92 | 400 |
| 10 – 20 | 34 | 543 | 333 | – | 18 | 169 | 235 |
| 20 – 30 | 24 | 678 | 442 | – | 16 | 219 | 298 |
| 30 – 50 | 80 | 3 138 | 1 999 | 320 | 58 | 1 530 | 362 |
| 50 – 100 | 133 | 9 451 | 4 708 | 1 506 | 113 | 4 008 | 363 |
| 100 und mehr | 58 | 9 522 | 4 071 | 2 349 | 41 | 2 925 | 326 |
| Zusammen | 442 | 23 824 | 11 920 | 4 175 | 322 | 9 130 | 354 |

von den Betrieben der Rechtsform Einzelunternehmen sind:

Haupterwerbsbetriebe

| | | | | | | | |
|-----------------|------------|---------------|--------------|--------------|------------|--------------|------------|
| unter 2 | 5 | 4 | 3 | – | 1 | 1 | 13 226 |
| 2 – 5 | – | – | – | – | – | – | – |
| 5 – 10 | 2 | 19 | 14 | – | 2 | 14 | 1 585 |
| 10 – 20 | – | – | – | – | – | – | – |
| 20 – 30 | 18 | 493 | 258 | – | 10 | 34 | 290 |
| 30 – 50 | 62 | 2 445 | 1 342 | 299 | 45 | 1 035 | 371 |
| 50 – 100 | 120 | 8 648 | 4 152 | 1 360 | 100 | 3 452 | 385 |
| 100 und mehr | 58 | 9 522 | 4 071 | 2 349 | 41 | 2 925 | 326 |
| Zusammen | 265 | 21 130 | 9 840 | 4 009 | 199 | 7 462 | 363 |

Nebenerwerbsbetriebe

| | | | | | | | |
|-----------------|------------|--------------|--------------|------------|------------|--------------|------------|
| unter 2 | – | – | – | – | – | – | – |
| 2 – 5 | 80 | 279 | 241 | – | 62 | 186 | 618 |
| 5 – 10 | 24 | 190 | 108 | – | 12 | 78 | 188 |
| 10 – 20 | 34 | 543 | 333 | – | 18 | 169 | 235 |
| 20 – 30 | 6 | 184 | 184 | – | 6 | 184 | 300 |
| 30 – 50 | 19 | 693 | 658 | 21 | 12 | 495 | 342 |
| 50 – 100 | 13 | 803 | 555 | 146 | 13 | 555 | 226 |
| 100 und mehr | – | – | – | – | – | – | – |
| Zusammen | 177 | 2 694 | 2 080 | 167 | 123 | 1 668 | 312 |

**351 R Bezieher außerbetrieblicher Einkommen*) in den landwirtschaftlichen Betrieben
der Rechtsform Einzelunternehmen 2004/05 nach Einkommensquellen, Personengruppen
und sozialökonomischen Betriebstypen**
351.1 Zahl der Betriebe

| Landwirtschaftlich genutzte Fläche von ... bis unter ... ha | Insgesamt | Davon Bezieher von | | | Darunter Betriebsinhaber/-in und/oder Ehegatte | | | | Darunter Betriebsinhaber/-in | | | |
|---|---------------|----------------------|-------------------------------------|--|--|----------------------|-------------------------------------|--|------------------------------|----------------------|-------------------------------------|--|
| | | nur Erwerbseinkommen | nur Einkommen aus sonstigen Quellen | Erwerbseinkommen und Einkommen aus sonstigen Quellen | zusammen | davon Bezieher von | | | zusammen | davon Bezieher von | | |
| | | | | | | nur Erwerbseinkommen | nur Einkommen aus sonstigen Quellen | Erwerbseinkommen und Einkommen aus sonstigen Quellen | | nur Erwerbseinkommen | nur Einkommen aus sonstigen Quellen | Erwerbseinkommen und Einkommen aus sonstigen Quellen |
| Nordrhein-Westfalen | | | | | | | | | | | | |
| Insgesamt | | | | | | | | | | | | |
| unter 2 | 935 | 486 | 340 | 109 | 887 | 480 | 332 | 76 | 762 | 395 | 306 | 61 |
| 2 – 5 | 8 484 | 4 466 | 2 204 | 1 814 | 8 416 | 4 558 | 2 475 | 1 383 | 8 205 | 4 537 | 2 510 | 1 158 |
| 5 – 10 | 5 505 | 3 556 | 848 | 1 101 | 5 483 | 3 824 | 953 | 706 | 5 322 | 3 710 | 959 | 653 |
| 10 – 20 | 6 380 | 4 434 | 712 | 1 234 | 6 257 | 4 708 | 810 | 738 | 5 937 | 4 478 | 863 | 597 |
| 20 – 30 | 2 951 | 1 986 | 383 | 582 | 2 784 | 2 005 | 408 | 372 | 2 519 | 1 809 | 453 | 257 |
| 30 – 50 | 3 497 | 2 085 | 829 | 583 | 3 106 | 1 993 | 747 | 367 | 2 569 | 1 517 | 845 | 207 |
| 50 – 100 | 2 943 | 1 519 | 988 | 436 | 2 533 | 1 380 | 887 | 267 | 1 648 | 601 | 949 | 98 |
| 100 und mehr | 695 | 294 | 267 | 134 | 626 | 268 | 247 | 112 | 423 | 105 | 269 | 48 |
| Insgesamt | 31 390 | 18 825 | 6 571 | 5 994 | 30 093 | 19 214 | 6 858 | 4 020 | 27 385 | 17 152 | 7 153 | 3 080 |
| davon | | | | | | | | | | | | |
| Haupterwerbsbetriebe | | | | | | | | | | | | |
| unter 2 | 293 | 112 | 149 | 32 | 245 | 100 | 130 | 15 | 159 | 40 | 109 | 10 |
| 2 – 5 | 211 | 111 | 70 | 30 | 161 | 70 | 70 | 21 | 134 | 50 | 67 | 17 |
| 5 – 10 | 306 | 129 | 115 | 62 | 298 | 140 | 134 | 23 | 258 | 109 | 132 | 16 |
| 10 – 20 | 747 | 372 | 260 | 116 | 658 | 316 | 265 | 77 | 509 | 203 | 282 | 25 |
| 20 – 30 | 890 | 494 | 244 | 152 | 723 | 399 | 260 | 63 | 549 | 260 | 265 | 24 |
| 30 – 50 | 1 896 | 944 | 672 | 280 | 1 518 | 770 | 589 | 159 | 1 057 | 357 | 628 | 71 |
| 50 – 100 | 2 331 | 1 108 | 892 | 331 | 1 925 | 934 | 793 | 198 | 1 123 | 229 | 839 | 55 |
| 100 und mehr | 625 | 247 | 253 | 124 | 556 | 221 | 233 | 102 | 370 | 73 | 255 | 41 |
| Zusammen | 7 299 | 3 517 | 2 656 | 1 127 | 6 084 | 2 951 | 2 475 | 659 | 4 158 | 1 320 | 2 578 | 261 |
| Nebenerwerbsbetriebe | | | | | | | | | | | | |
| unter 2 | 642 | 374 | 191 | 77 | 642 | 379 | 202 | 61 | 603 | 356 | 196 | 51 |
| 2 – 5 | 8 274 | 4 355 | 2 134 | 1 784 | 8 255 | 4 487 | 2 406 | 1 362 | 8 071 | 4 487 | 2 443 | 1 141 |
| 5 – 10 | 5 198 | 3 427 | 733 | 1 039 | 5 185 | 3 684 | 819 | 683 | 5 065 | 3 601 | 827 | 637 |
| 10 – 20 | 5 633 | 4 063 | 452 | 1 118 | 5 598 | 4 392 | 545 | 661 | 5 429 | 4 275 | 581 | 572 |
| 20 – 30 | 2 061 | 1 492 | 139 | 430 | 2 061 | 1 605 | 147 | 309 | 1 970 | 1 549 | 188 | 233 |
| 30 – 50 | 1 601 | 1 141 | 157 | 303 | 1 589 | 1 223 | 158 | 207 | 1 512 | 1 160 | 217 | 136 |
| 50 – 100 | 612 | 411 | 96 | 105 | 608 | 446 | 93 | 69 | 525 | 372 | 110 | 43 |
| 100 und mehr | 70 | 46 | 14 | 10 | 70 | 47 | 14 | 9 | 53 | 32 | 14 | 7 |
| Zusammen | 24 090 | 15 308 | 3 916 | 4 867 | 24 008 | 16 264 | 4 384 | 3 361 | 23 227 | 15 833 | 4 575 | 2 819 |

*) Betriebsinhaber/-innen, Ehegatten und deren mit betrieblichen Arbeiten beschäftigten Familienangehörigen mit Angaben über Einkommensquellen im Jahreszeitraum Mai 2004 bis April 2005 – Erwerbseinkommen: Einkommen aus unselbstständiger Tätigkeit (als Angestellte(r), Beamt(er)-in, Arbeiter/-in), aus freiberuflicher/selbstständiger Tätigkeit oder aus Gewerbebetrieb – Sonstige Einkommensquellen: z. B. Altersgeld, Landabgaberente, Rente, Arbeitslosengeld, -sozialhilfe, aus Verpachtung, Vermietung, Kapitalvermögen

**Noch: 351 R Bezieher außerbetrieblicher Einkommen*) in den landwirtschaftlichen Betrieben
der Rechtsform Einzelunternehmen 2004/05 nach Einkommensquellen, Personengruppen
und sozialökonomischen Betriebstypen**
Noch: 351.1 Zahl der Betriebe

| Landwirtschaftlich genutzte Fläche von ... bis unter ... ha | Insgesamt | Davon Bezieher von | | | Darunter Betriebsinhaber/-in und/oder Ehegatte | | | | Darunter Betriebsinhaber/-in | | | |
|---|-----------|----------------------|-------------------------------------|--|--|----------------------|-------------------------------------|--|------------------------------|----------------------|-------------------------------------|--|
| | | nur Erwerbseinkommen | nur Einkommen aus sonstigen Quellen | Erwerbseinkommen und Einkommen aus sonstigen Quellen | zusammen | davon Bezieher von | | | zusammen | davon Bezieher von | | |
| | | | | | | nur Erwerbseinkommen | nur Einkommen aus sonstigen Quellen | Erwerbseinkommen und Einkommen aus sonstigen Quellen | | nur Erwerbseinkommen | nur Einkommen aus sonstigen Quellen | Erwerbseinkommen und Einkommen aus sonstigen Quellen |

Regierungsbezirke Düsseldorf, Köln

Insgesamt

| | | | | | | | | | | | | |
|------------------|--------------|--------------|--------------|--------------|--------------|--------------|--------------|------------|--------------|--------------|--------------|------------|
| unter 2 | 428 | 197 | 177 | 55 | 409 | 195 | 177 | 38 | 349 | 152 | 169 | 27 |
| 2 – 5 | 1 865 | 984 | 642 | 238 | 1 826 | 950 | 680 | 196 | 1 752 | 951 | 645 | 156 |
| 5 – 10 | 1 156 | 682 | 264 | 210 | 1 150 | 726 | 279 | 145 | 1 135 | 730 | 278 | 127 |
| 10 – 20 | 1 427 | 874 | 304 | 248 | 1 378 | 879 | 333 | 166 | 1 300 | 833 | 343 | 124 |
| 20 – 30 | 771 | 455 | 187 | 130 | 753 | 471 | 203 | 80 | 678 | 418 | 201 | 59 |
| 30 – 50 | 810 | 484 | 219 | 107 | 743 | 458 | 194 | 90 | 634 | 371 | 223 | 39 |
| 50 – 100 | 871 | 436 | 301 | 135 | 742 | 401 | 262 | 79 | 497 | 189 | 287 | 22 |
| 100 und mehr | 253 | 79 | 127 | 48 | 229 | 75 | 112 | 42 | 163 | 28 | 117 | 18 |
| Insgesamt | 7 581 | 4 190 | 2 221 | 1 170 | 7 231 | 4 155 | 2 240 | 836 | 6 508 | 3 672 | 2 263 | 573 |

davon

Haupterwerbsbetriebe

| | | | | | | | | | | | | |
|-----------------|--------------|------------|--------------|------------|--------------|------------|------------|------------|--------------|------------|------------|-----------|
| unter 2 | 173 | 61 | 95 | 18 | 154 | 55 | 89 | 10 | 112 | 27 | 77 | 8 |
| 2 – 5 | 110 | 63 | 38 | 9 | 89 | 44 | 40 | 4 | 71 | 30 | 38 | 3 |
| 5 – 10 | 130 | 33 | 61 | 36 | 124 | 44 | 59 | 21 | 110 | 35 | 59 | 16 |
| 10 – 20 | 307 | 98 | 169 | 39 | 259 | 62 | 171 | 26 | 212 | 37 | 163 | 12 |
| 20 – 30 | 246 | 81 | 134 | 30 | 228 | 65 | 150 | 13 | 178 | 36 | 140 | 1 |
| 30 – 50 | 445 | 207 | 168 | 71 | 378 | 180 | 143 | 55 | 288 | 113 | 154 | 22 |
| 50 – 100 | 721 | 327 | 274 | 119 | 592 | 282 | 236 | 74 | 369 | 90 | 259 | 20 |
| 100 und mehr | 231 | 69 | 120 | 42 | 208 | 65 | 105 | 37 | 143 | 18 | 110 | 15 |
| Zusammen | 2 362 | 939 | 1 059 | 364 | 2 030 | 797 | 993 | 240 | 1 483 | 386 | 999 | 98 |

Nebenerwerbsbetriebe

| | | | | | | | | | | | | |
|-----------------|--------------|--------------|--------------|------------|--------------|--------------|--------------|------------|--------------|--------------|--------------|------------|
| unter 2 | 255 | 136 | 82 | 37 | 255 | 140 | 88 | 27 | 236 | 125 | 92 | 19 |
| 2 – 5 | 1 755 | 921 | 604 | 229 | 1 737 | 906 | 639 | 192 | 1 681 | 920 | 607 | 153 |
| 5 – 10 | 1 026 | 649 | 203 | 175 | 1 026 | 682 | 221 | 123 | 1 025 | 695 | 220 | 111 |
| 10 – 20 | 1 120 | 776 | 136 | 209 | 1 119 | 817 | 162 | 140 | 1 088 | 797 | 180 | 112 |
| 20 – 30 | 525 | 373 | 53 | 100 | 525 | 406 | 53 | 66 | 501 | 382 | 61 | 58 |
| 30 – 50 | 365 | 278 | 51 | 36 | 365 | 278 | 51 | 36 | 345 | 258 | 70 | 17 |
| 50 – 100 | 150 | 108 | 26 | 16 | 150 | 118 | 26 | 5 | 128 | 99 | 27 | 1 |
| 100 und mehr | 22 | 10 | 7 | 5 | 22 | 10 | 7 | 5 | 20 | 10 | 7 | 3 |
| Zusammen | 5 219 | 3 251 | 1 162 | 806 | 5 200 | 3 358 | 1 247 | 596 | 5 024 | 3 286 | 1 264 | 474 |

**Noch: 351 R Bezieher außerbetrieblicher Einkommen*) in den landwirtschaftlichen Betrieben
der Rechtsform Einzelunternehmen 2004/05 nach Einkommensquellen, Personengruppen
und sozialökonomischen Betriebstypen**
Noch: 351.1 Zahl der Betriebe

| Landwirtschaftlich genutzte Fläche von ... bis unter ... ha | Ins- gesamt | Davon Bezieher von | | | Darunter Betriebsinhaber/-in und/oder Ehegatte | | | | Darunter Betriebsinhaber/-in | | | |
|---|----------------|-----------------------------------|--|---|---|-----------------------------------|--|---|---------------------------------|-----------------------------------|--|---|
| | | nur Erwerbs- ein- kommen | nur Ein- kommen aus sonstigen Quellen | Erwerbs- ein- kommen und Ein- kommen aus sonstigen Quellen | zu- sammen | davon Bezieher von | | | zu- sammen | davon Bezieher von | | |
| | | | | | | nur Erwerbs- ein- kommen | nur Ein- kommen aus sonstigen Quellen | Erwerbs- ein- kommen und Ein- kommen aus sonstigen Quellen | | nur Erwerbs- ein- kommen | nur Ein- kommen aus sonstigen Quellen | Erwerbs- ein- kommen und Ein- kommen aus sonstigen Quellen |

Regierungsbezirke Münster, Detmold, Arnsberg

Insgesamt

| | | | | | | | | | | | | |
|------------------|---------------|---------------|--------------|--------------|---------------|---------------|--------------|--------------|---------------|---------------|--------------|--------------|
| unter 2 | 507 | 289 | 164 | 55 | 478 | 285 | 155 | 38 | 413 | 243 | 137 | 34 |
| 2 – 5 | 6 620 | 3 482 | 1 562 | 1 576 | 6 590 | 3 607 | 1 796 | 1 187 | 6 453 | 3 586 | 1 865 | 1 002 |
| 5 – 10 | 4 349 | 2 874 | 584 | 891 | 4 332 | 3 097 | 674 | 562 | 4 187 | 2 980 | 681 | 526 |
| 10 – 20 | 4 953 | 3 560 | 407 | 986 | 4 879 | 3 829 | 478 | 572 | 4 637 | 3 644 | 520 | 473 |
| 20 – 30 | 2 180 | 1 531 | 196 | 453 | 2 030 | 1 533 | 205 | 292 | 1 841 | 1 391 | 252 | 198 |
| 30 – 50 | 2 686 | 1 601 | 610 | 476 | 2 364 | 1 535 | 552 | 276 | 1 935 | 1 146 | 621 | 168 |
| 50 – 100 | 2 072 | 1 083 | 687 | 302 | 1 791 | 979 | 625 | 188 | 1 151 | 412 | 662 | 77 |
| 100 und mehr | 442 | 215 | 140 | 87 | 397 | 193 | 135 | 69 | 260 | 77 | 152 | 30 |
| Insgesamt | 23 809 | 14 635 | 4 350 | 4 824 | 22 862 | 15 059 | 4 619 | 3 184 | 20 877 | 13 480 | 4 890 | 2 507 |

davon

Haupterwerbsbetriebe

| | | | | | | | | | | | | |
|-----------------|--------------|--------------|--------------|------------|--------------|--------------|--------------|------------|--------------|------------|--------------|------------|
| unter 2 | 120 | 51 | 54 | 15 | 91 | 45 | 42 | 4 | 47 | 13 | 32 | 2 |
| 2 – 5 | 101 | 48 | 32 | 21 | 72 | 26 | 29 | 17 | 64 | 20 | 29 | 15 |
| 5 – 10 | 177 | 96 | 54 | 27 | 173 | 96 | 76 | 2 | 148 | 74 | 74 | – |
| 10 – 20 | 441 | 273 | 91 | 76 | 400 | 254 | 94 | 52 | 297 | 166 | 119 | 12 |
| 20 – 30 | 644 | 412 | 110 | 122 | 495 | 335 | 111 | 50 | 371 | 223 | 125 | 23 |
| 30 – 50 | 1 450 | 738 | 504 | 209 | 1 140 | 590 | 446 | 105 | 768 | 244 | 475 | 49 |
| 50 – 100 | 1 611 | 780 | 618 | 212 | 1 334 | 652 | 557 | 124 | 753 | 139 | 580 | 35 |
| 100 und mehr | 393 | 179 | 133 | 82 | 349 | 156 | 128 | 65 | 227 | 55 | 145 | 26 |
| Zusammen | 4 938 | 2 578 | 1 596 | 763 | 4 054 | 2 154 | 1 482 | 419 | 2 675 | 933 | 1 579 | 162 |

Nebenerwerbsbetriebe

| | | | | | | | | | | | | |
|-----------------|---------------|---------------|--------------|--------------|---------------|---------------|--------------|--------------|---------------|---------------|--------------|--------------|
| unter 2 | 387 | 237 | 109 | 40 | 387 | 240 | 114 | 34 | 366 | 230 | 104 | 32 |
| 2 – 5 | 6 519 | 3 434 | 1 530 | 1 555 | 6 518 | 3 581 | 1 766 | 1 170 | 6 390 | 3 567 | 1 836 | 988 |
| 5 – 10 | 4 172 | 2 778 | 530 | 864 | 4 159 | 3 001 | 598 | 560 | 4 039 | 2 906 | 607 | 526 |
| 10 – 20 | 4 512 | 3 287 | 316 | 909 | 4 479 | 3 575 | 383 | 521 | 4 340 | 3 479 | 401 | 461 |
| 20 – 30 | 1 536 | 1 119 | 86 | 331 | 1 536 | 1 199 | 94 | 243 | 1 470 | 1 168 | 127 | 175 |
| 30 – 50 | 1 236 | 863 | 106 | 267 | 1 224 | 945 | 107 | 172 | 1 167 | 902 | 147 | 118 |
| 50 – 100 | 462 | 303 | 69 | 90 | 458 | 327 | 67 | 63 | 397 | 273 | 82 | 42 |
| 100 und mehr | 48 | 36 | 7 | 5 | 48 | 37 | 7 | 4 | 33 | 22 | 7 | 4 |
| Zusammen | 18 872 | 12 057 | 2 753 | 4 061 | 18 808 | 12 906 | 3 137 | 2 765 | 18 203 | 12 547 | 3 311 | 2 345 |

**Noch: 351 R Bezieher außerbetrieblicher Einkommen*) in den landwirtschaftlichen Betrieben
der Rechtsform Einzelunternehmen 2004/05 nach Einkommensquellen, Personengruppen
und sozialökonomischen Betriebstypen
351.2 Zahl der Personen**

| Landwirtschaftlich genutzte Fläche von ... bis unter ... ha | Ins- gesamt | Davon Bezieher von | | | Darunter Betriebsinhaber/-in und/oder Ehegatte | | | | Darunter Betriebsinhaber/-in | | | |
|---|----------------|-----------------------------------|--|---|---|-----------------------------------|--|---|---------------------------------|-----------------------------------|--|---|
| | | nur Erwerbs- ein- kommen | nur Ein- kommen aus sonstigen Quellen | Erwerbs- ein- kommen und Ein- kommen aus sonstigen Quellen | zu- sammen | davon Bezieher von | | | zu- sammen | davon Bezieher von | | |
| | | | | | | nur Erwerbs- ein- kommen | nur Ein- kommen aus sonstigen Quellen | Erwerbs- ein- kommen und Ein- kommen aus sonstigen Quellen | | nur Erwerbs- ein- kommen | nur Ein- kommen aus sonstigen Quellen | Erwerbs- ein- kommen und Ein- kommen aus sonstigen Quellen |

Nordrhein-Westfalen

Insgesamt

| | | | | | | | | | | | | |
|------------------|---------------|---------------|---------------|--------------|---------------|---------------|--------------|--------------|---------------|---------------|--------------|--------------|
| unter 2 | 1 190 | 650 | 468 | 71 | 1 033 | 564 | 397 | 71 | 762 | 395 | 306 | 61 |
| 2 – 5 | 11 514 | 6 877 | 3 396 | 1 242 | 10 249 | 5 932 | 3 084 | 1 233 | 8 205 | 4 537 | 2 510 | 1 158 |
| 5 – 10 | 7 504 | 5 254 | 1 529 | 721 | 6 544 | 4 763 | 1 078 | 704 | 5 322 | 3 710 | 959 | 653 |
| 10 – 20 | 8 835 | 6 417 | 1 707 | 711 | 7 434 | 5 643 | 1 098 | 693 | 5 937 | 4 478 | 863 | 597 |
| 20 – 30 | 4 384 | 3 161 | 918 | 305 | 3 398 | 2 566 | 544 | 288 | 2 519 | 1 809 | 453 | 257 |
| 30 – 50 | 5 017 | 3 210 | 1 553 | 254 | 3 735 | 2 505 | 975 | 254 | 2 569 | 1 517 | 845 | 207 |
| 50 – 100 | 3 967 | 2 193 | 1 612 | 163 | 2 977 | 1 662 | 1 159 | 156 | 1 648 | 601 | 949 | 98 |
| 100 und mehr | 967 | 454 | 418 | 95 | 775 | 352 | 333 | 90 | 423 | 105 | 269 | 48 |
| Insgesamt | 43 378 | 28 215 | 11 601 | 3 563 | 36 145 | 23 987 | 8 669 | 3 489 | 27 385 | 17 152 | 7 153 | 3 080 |

davon

Haupterwerbsbetriebe

| | | | | | | | | | | | | |
|-----------------|---------------|--------------|--------------|------------|--------------|--------------|--------------|------------|--------------|--------------|--------------|------------|
| unter 2 | 395 | 163 | 220 | 13 | 280 | 111 | 156 | 13 | 159 | 40 | 109 | 10 |
| 2 – 5 | 302 | 172 | 108 | 22 | 193 | 88 | 83 | 21 | 134 | 50 | 67 | 17 |
| 5 – 10 | 490 | 229 | 228 | 33 | 359 | 165 | 161 | 33 | 258 | 109 | 132 | 16 |
| 10 – 20 | 1 103 | 590 | 470 | 43 | 818 | 413 | 362 | 42 | 509 | 203 | 282 | 25 |
| 20 – 30 | 1 294 | 789 | 474 | 32 | 853 | 509 | 312 | 32 | 549 | 260 | 265 | 24 |
| 30 – 50 | 2 720 | 1 510 | 1 126 | 85 | 1 767 | 952 | 730 | 85 | 1 057 | 357 | 628 | 71 |
| 50 – 100 | 3 097 | 1 561 | 1 420 | 115 | 2 224 | 1 085 | 1 030 | 109 | 1 123 | 229 | 839 | 55 |
| 100 und mehr | 882 | 397 | 399 | 86 | 694 | 298 | 315 | 81 | 370 | 73 | 255 | 41 |
| Zusammen | 10 284 | 5 411 | 4 445 | 429 | 7 188 | 3 622 | 3 151 | 415 | 4 158 | 1 320 | 2 578 | 261 |

Nebenerwerbsbetriebe

| | | | | | | | | | | | | |
|-----------------|---------------|---------------|--------------|--------------|---------------|---------------|--------------|--------------|---------------|---------------|--------------|--------------|
| unter 2 | 795 | 487 | 249 | 59 | 753 | 453 | 241 | 59 | 603 | 356 | 196 | 51 |
| 2 – 5 | 11 212 | 6 705 | 3 287 | 1 220 | 10 056 | 5 844 | 3 000 | 1 211 | 8 071 | 4 487 | 2 443 | 1 141 |
| 5 – 10 | 7 013 | 5 025 | 1 301 | 688 | 6 185 | 4 598 | 917 | 671 | 5 065 | 3 601 | 827 | 637 |
| 10 – 20 | 7 732 | 5 827 | 1 237 | 668 | 6 616 | 5 229 | 736 | 651 | 5 429 | 4 275 | 581 | 572 |
| 20 – 30 | 3 089 | 2 372 | 445 | 273 | 2 545 | 2 057 | 232 | 256 | 1 970 | 1 549 | 188 | 233 |
| 30 – 50 | 2 297 | 1 700 | 427 | 170 | 1 968 | 1 553 | 245 | 170 | 1 512 | 1 160 | 217 | 136 |
| 50 – 100 | 870 | 631 | 191 | 48 | 753 | 577 | 129 | 47 | 525 | 372 | 110 | 43 |
| 100 und mehr | 85 | 57 | 19 | 9 | 81 | 54 | 18 | 9 | 53 | 32 | 14 | 7 |
| Zusammen | 33 094 | 22 804 | 7 156 | 3 134 | 28 957 | 20 365 | 5 518 | 3 074 | 23 227 | 15 833 | 4 575 | 2 819 |

**Noch: 351 R Bezieher außerbetrieblicher Einkommen*) in den landwirtschaftlichen Betrieben
der Rechtsform Einzelunternehmen 2004/05 nach Einkommensquellen, Personengruppen
und sozialökonomischen Betriebstypen
Noch: 351.2 Zahl der Personen**

| Landwirtschaftlich genutzte Fläche von ... bis unter ... ha | Insgesamt | Davon Bezieher von | | | Darunter Betriebsinhaber/-in und/oder Ehegatte | | | | Darunter Betriebsinhaber/-in | | | |
|---|-----------|-----------------------|--------------------------------------|---|--|------------------------|--------------------------------------|---|------------------------------|------------------------|--------------------------------------|---|
| | | nur Erwerbs-einkommen | nur Ein-kommen aus sonstigen Quellen | Erwerbs-ein-kommen und Ein-kommen aus sonstigen Quellen | zu-sammen | davon Bezieher von | | | zu-sammen | davon Bezieher von | | |
| | | | | | | nur Erwerbs-ein-kommen | nur Ein-kommen aus sonstigen Quellen | Erwerbs-ein-kommen und Ein-kommen aus sonstigen Quellen | | nur Erwerbs-ein-kommen | nur Ein-kommen aus sonstigen Quellen | Erwerbs-ein-kommen und Ein-kommen aus sonstigen Quellen |

Regierungsbezirke Düsseldorf, Köln

Insgesamt

| | | | | | | | | | | | | |
|------------------|---------------|--------------|--------------|------------|--------------|--------------|--------------|------------|--------------|--------------|--------------|------------|
| unter 2 | 557 | 267 | 253 | 38 | 491 | 230 | 223 | 38 | 349 | 152 | 169 | 27 |
| 2 – 5 | 2 341 | 1 337 | 810 | 193 | 2 105 | 1 132 | 781 | 192 | 1 752 | 951 | 645 | 156 |
| 5 – 10 | 1 522 | 1 009 | 358 | 155 | 1 358 | 912 | 291 | 155 | 1 135 | 730 | 278 | 127 |
| 10 – 20 | 1 987 | 1 306 | 536 | 145 | 1 666 | 1 070 | 451 | 144 | 1 300 | 833 | 343 | 124 |
| 20 – 30 | 1 079 | 700 | 316 | 63 | 866 | 571 | 232 | 63 | 678 | 418 | 201 | 59 |
| 30 – 50 | 1 108 | 699 | 345 | 64 | 919 | 582 | 273 | 64 | 634 | 371 | 223 | 39 |
| 50 – 100 | 1 176 | 621 | 509 | 45 | 906 | 489 | 374 | 43 | 497 | 189 | 287 | 22 |
| 100 und mehr | 346 | 127 | 184 | 35 | 287 | 102 | 151 | 34 | 163 | 28 | 117 | 18 |
| Insgesamt | 10 116 | 6 067 | 3 309 | 740 | 8 599 | 5 089 | 2 777 | 734 | 6 508 | 3 672 | 2 263 | 573 |

davon

Haupterwerbsbetriebe

| | | | | | | | | | | | | |
|-----------------|--------------|--------------|--------------|------------|--------------|------------|--------------|------------|--------------|------------|------------|-----------|
| unter 2 | 230 | 82 | 137 | 10 | 183 | 62 | 112 | 10 | 112 | 27 | 77 | 8 |
| 2 – 5 | 140 | 73 | 62 | 5 | 101 | 48 | 49 | 4 | 71 | 30 | 38 | 3 |
| 5 – 10 | 213 | 77 | 104 | 32 | 152 | 50 | 71 | 32 | 110 | 35 | 59 | 16 |
| 10 – 20 | 388 | 131 | 244 | 13 | 309 | 79 | 218 | 12 | 212 | 37 | 163 | 12 |
| 20 – 30 | 359 | 149 | 205 | 5 | 263 | 86 | 171 | 5 | 178 | 36 | 140 | 1 |
| 30 – 50 | 652 | 358 | 260 | 34 | 474 | 248 | 191 | 34 | 288 | 113 | 154 | 22 |
| 50 – 100 | 965 | 459 | 462 | 44 | 718 | 338 | 338 | 42 | 369 | 90 | 259 | 20 |
| 100 und mehr | 315 | 112 | 173 | 30 | 257 | 88 | 140 | 29 | 143 | 18 | 110 | 15 |
| Zusammen | 3 262 | 1 441 | 1 647 | 175 | 2 457 | 999 | 1 289 | 169 | 1 483 | 386 | 999 | 98 |

Nebenerwerbsbetriebe

| | | | | | | | | | | | | |
|-----------------|--------------|--------------|--------------|------------|--------------|--------------|--------------|------------|--------------|--------------|--------------|------------|
| unter 2 | 327 | 185 | 115 | 27 | 307 | 168 | 112 | 27 | 236 | 125 | 92 | 19 |
| 2 – 5 | 2 200 | 1 264 | 748 | 188 | 2 004 | 1 084 | 732 | 188 | 1 681 | 920 | 607 | 153 |
| 5 – 10 | 1 310 | 932 | 254 | 123 | 1 206 | 862 | 221 | 123 | 1 025 | 695 | 220 | 111 |
| 10 – 20 | 1 600 | 1 175 | 292 | 132 | 1 357 | 992 | 233 | 132 | 1 088 | 797 | 180 | 112 |
| 20 – 30 | 720 | 552 | 111 | 58 | 603 | 484 | 61 | 58 | 501 | 382 | 61 | 58 |
| 30 – 50 | 455 | 341 | 84 | 30 | 445 | 333 | 82 | 30 | 345 | 258 | 70 | 17 |
| 50 – 100 | 210 | 162 | 47 | 1 | 189 | 151 | 36 | 1 | 128 | 99 | 27 | 1 |
| 100 und mehr | 31 | 15 | 11 | 5 | 30 | 14 | 11 | 5 | 20 | 10 | 7 | 3 |
| Zusammen | 6 854 | 4 626 | 1 662 | 565 | 6 142 | 4 090 | 1 488 | 565 | 5 024 | 3 286 | 1 264 | 474 |

**Noch: 351 R Bezieher außerbetrieblicher Einkommen*) in den landwirtschaftlichen Betrieben
der Rechtsform Einzelunternehmen 2004/05 nach Einkommensquellen, Personengruppen
und sozialökonomischen Betriebstypen
Noch: 351.2 Zahl der Personen**

| Landwirtschaftlich genutzte Fläche von ... bis unter ... ha | Ins- gesamt | Davon Bezieher von | | | Darunter Betriebsinhaber/-in und/oder Ehegatte | | | | Darunter Betriebsinhaber/-in | | | |
|---|----------------|-----------------------------------|--|---|---|-----------------------------------|--|---|---------------------------------|-----------------------------------|--|---|
| | | nur Erwerbs- ein- kommen | nur Ein- kommen aus sonstigen Quellen | Erwerbs- ein- kommen und Ein- kommen aus sonstigen Quellen | zu- sammen | davon Bezieher von | | | zu- sammen | davon Bezieher von | | |
| | | | | | | nur Erwerbs- ein- kommen | nur Ein- kommen aus sonstigen Quellen | Erwerbs- ein- kommen und Ein- kommen aus sonstigen Quellen | | nur Erwerbs- ein- kommen | nur Ein- kommen aus sonstigen Quellen | Erwerbs- ein- kommen und Ein- kommen aus sonstigen Quellen |

Regierungsbezirke Münster, Detmold, Arnsberg

Insgesamt

| | | | | | | | | | | | | |
|------------------|---------------|---------------|--------------|--------------|---------------|---------------|--------------|--------------|---------------|---------------|--------------|--------------|
| unter 2 | 633 | 383 | 216 | 34 | 542 | 334 | 174 | 34 | 413 | 243 | 137 | 34 |
| 2 – 5 | 9 174 | 5 539 | 2 585 | 1 049 | 8 144 | 4 800 | 2 303 | 1 041 | 6 453 | 3 586 | 1 865 | 1 002 |
| 5 – 10 | 5 981 | 4 245 | 1 171 | 566 | 5 186 | 3 851 | 787 | 548 | 4 187 | 2 980 | 681 | 526 |
| 10 – 20 | 6 848 | 5 112 | 1 171 | 566 | 5 768 | 4 572 | 647 | 549 | 4 637 | 3 644 | 520 | 473 |
| 20 – 30 | 3 305 | 2 461 | 603 | 241 | 2 532 | 1 995 | 312 | 225 | 1 841 | 1 391 | 252 | 198 |
| 30 – 50 | 3 909 | 2 511 | 1 209 | 190 | 2 815 | 1 923 | 702 | 190 | 1 935 | 1 146 | 621 | 168 |
| 50 – 100 | 2 792 | 1 571 | 1 103 | 118 | 2 071 | 1 173 | 785 | 113 | 1 151 | 412 | 662 | 77 |
| 100 und mehr | 621 | 327 | 234 | 60 | 488 | 250 | 182 | 56 | 260 | 77 | 152 | 30 |
| Insgesamt | 33 262 | 22 148 | 8 291 | 2 823 | 27 546 | 18 898 | 5 892 | 2 756 | 20 877 | 13 480 | 4 890 | 2 507 |

davon

Haupterwerbsbetriebe

| | | | | | | | | | | | | |
|-----------------|--------------|--------------|--------------|------------|--------------|--------------|--------------|------------|--------------|------------|--------------|------------|
| unter 2 | 165 | 81 | 83 | 2 | 96 | 49 | 45 | 2 | 47 | 13 | 32 | 2 |
| 2 – 5 | 162 | 99 | 46 | 17 | 92 | 41 | 34 | 17 | 64 | 20 | 29 | 15 |
| 5 – 10 | 278 | 152 | 124 | 1 | 207 | 115 | 91 | 1 | 148 | 74 | 74 | – |
| 10 – 20 | 715 | 459 | 226 | 30 | 509 | 335 | 145 | 30 | 297 | 166 | 119 | 12 |
| 20 – 30 | 936 | 640 | 269 | 27 | 590 | 423 | 141 | 27 | 371 | 223 | 125 | 23 |
| 30 – 50 | 2 068 | 1 152 | 865 | 50 | 1 293 | 704 | 539 | 50 | 768 | 244 | 475 | 49 |
| 50 – 100 | 2 132 | 1 102 | 958 | 71 | 1 506 | 747 | 692 | 67 | 753 | 139 | 580 | 35 |
| 100 und mehr | 566 | 284 | 226 | 56 | 436 | 210 | 175 | 52 | 227 | 55 | 145 | 26 |
| Zusammen | 7 022 | 3 970 | 2 798 | 254 | 4 731 | 2 622 | 1 862 | 246 | 2 675 | 933 | 1 579 | 162 |

Nebenerwerbsbetriebe

| | | | | | | | | | | | | |
|-----------------|---------------|---------------|--------------|--------------|---------------|---------------|--------------|--------------|---------------|---------------|--------------|--------------|
| unter 2 | 467 | 302 | 133 | 32 | 446 | 285 | 129 | 32 | 366 | 230 | 104 | 32 |
| 2 – 5 | 9 011 | 5 441 | 2 539 | 1 032 | 8 052 | 4 760 | 2 269 | 1 023 | 6 390 | 3 567 | 1 836 | 988 |
| 5 – 10 | 5 704 | 4 093 | 1 046 | 565 | 4 979 | 3 735 | 696 | 547 | 4 039 | 2 906 | 607 | 526 |
| 10 – 20 | 6 133 | 4 652 | 945 | 536 | 5 259 | 4 237 | 503 | 519 | 4 340 | 3 479 | 401 | 461 |
| 20 – 30 | 2 369 | 1 821 | 334 | 215 | 1 942 | 1 573 | 171 | 198 | 1 470 | 1 168 | 127 | 175 |
| 30 – 50 | 1 841 | 1 358 | 343 | 140 | 1 522 | 1 219 | 163 | 140 | 1 167 | 902 | 147 | 118 |
| 50 – 100 | 660 | 469 | 144 | 47 | 565 | 426 | 93 | 46 | 397 | 273 | 82 | 42 |
| 100 und mehr | 54 | 42 | 8 | 4 | 51 | 40 | 7 | 4 | 33 | 22 | 7 | 4 |
| Zusammen | 26 240 | 18 178 | 5 494 | 2 569 | 22 815 | 16 276 | 4 030 | 2 509 | 18 203 | 12 547 | 3 311 | 2 345 |

**Noch: 351 R Bezieher außerbetrieblicher Einkommen*) in den landwirtschaftlichen Betrieben
der Rechtsform Einzelunternehmen 2004/05 nach Einkommensquellen, Personengruppen
und sozialökonomischen Betriebstypen
351.3 Männliche Personen**

| Landwirtschaftlich genutzte Fläche von ... bis unter ... ha | Ins- gesamt | Davon Bezieher von | | | Darunter Betriebsinhaber und/oder Ehegatte | | | | Darunter Betriebsinhaber | | | |
|---|----------------|-----------------------------------|--|---|---|-----------------------------------|--|---|-----------------------------|-----------------------------------|--|---|
| | | nur Erwerbs- ein- kommen | nur Ein- kommen aus sonstigen Quellen | Erwerbs- ein- kommen und Ein- kommen aus sonstigen Quellen | zu- sammen | davon Bezieher von | | | zu- sammen | davon Bezieher von | | |
| | | | | | | nur Erwerbs- ein- kommen | nur Ein- kommen aus sonstigen Quellen | Erwerbs- ein- kommen und Ein- kommen aus sonstigen Quellen | | nur Erwerbs- ein- kommen | nur Ein- kommen aus sonstigen Quellen | Erwerbs- ein- kommen und Ein- kommen aus sonstigen Quellen |

Nordrhein-Westfalen

Insgesamt

| | | | | | | | | | | | | |
|------------------|---------------|---------------|--------------|--------------|---------------|---------------|--------------|--------------|---------------|---------------|--------------|--------------|
| unter 2 | 830 | 459 | 320 | 51 | 735 | 402 | 282 | 51 | 679 | 365 | 263 | 51 |
| 2 – 5 | 8 365 | 4 844 | 2 429 | 1 092 | 7 519 | 4 202 | 2 234 | 1 083 | 7 106 | 3 947 | 2 114 | 1 045 |
| 5 – 10 | 5 780 | 3 979 | 1 151 | 650 | 5 075 | 3 591 | 851 | 633 | 4 873 | 3 407 | 835 | 632 |
| 10 – 20 | 6 788 | 4 998 | 1 222 | 568 | 5 724 | 4 381 | 784 | 559 | 5 379 | 4 126 | 704 | 549 |
| 20 – 30 | 3 113 | 2 210 | 649 | 254 | 2 451 | 1 780 | 433 | 237 | 2 345 | 1 698 | 417 | 231 |
| 30 – 50 | 3 478 | 2 062 | 1 203 | 212 | 2 533 | 1 524 | 796 | 212 | 2 368 | 1 399 | 776 | 194 |
| 50 – 100 | 2 341 | 1 009 | 1 233 | 100 | 1 646 | 610 | 941 | 95 | 1 581 | 565 | 925 | 91 |
| 100 und mehr | 554 | 183 | 310 | 61 | 418 | 105 | 255 | 58 | 391 | 92 | 253 | 45 |
| Insgesamt | 31 248 | 19 744 | 8 517 | 2 987 | 26 102 | 16 597 | 6 577 | 2 928 | 24 723 | 15 598 | 6 286 | 2 838 |

davon

Haupterwerbsbetriebe

| | | | | | | | | | | | | |
|-----------------|--------------|--------------|--------------|------------|--------------|--------------|--------------|------------|--------------|--------------|--------------|------------|
| unter 2 | 226 | 79 | 136 | 10 | 162 | 48 | 104 | 10 | 142 | 33 | 98 | 10 |
| 2 – 5 | 187 | 93 | 76 | 19 | 112 | 32 | 61 | 19 | 105 | 30 | 59 | 16 |
| 5 – 10 | 328 | 164 | 148 | 16 | 231 | 101 | 113 | 16 | 209 | 83 | 111 | 15 |
| 10 – 20 | 692 | 348 | 327 | 16 | 513 | 232 | 265 | 15 | 444 | 184 | 244 | 15 |
| 20 – 30 | 853 | 479 | 358 | 15 | 572 | 283 | 274 | 15 | 530 | 258 | 257 | 15 |
| 30 – 50 | 1 741 | 802 | 874 | 65 | 1 061 | 381 | 615 | 65 | 976 | 317 | 594 | 65 |
| 50 – 100 | 1 754 | 614 | 1 081 | 59 | 1 124 | 237 | 831 | 55 | 1 067 | 201 | 815 | 51 |
| 100 und mehr | 493 | 146 | 293 | 54 | 361 | 71 | 239 | 51 | 339 | 61 | 239 | 38 |
| Zusammen | 6 273 | 2 725 | 3 293 | 255 | 4 136 | 1 386 | 2 503 | 248 | 3 811 | 1 167 | 2 417 | 228 |

Nebenerwerbsbetriebe

| | | | | | | | | | | | | |
|-----------------|---------------|---------------|--------------|--------------|---------------|---------------|--------------|--------------|---------------|---------------|--------------|--------------|
| unter 2 | 604 | 380 | 184 | 40 | 573 | 354 | 178 | 40 | 537 | 331 | 166 | 40 |
| 2 – 5 | 8 178 | 4 751 | 2 354 | 1 073 | 7 407 | 4 170 | 2 172 | 1 065 | 7 001 | 3 917 | 2 056 | 1 029 |
| 5 – 10 | 5 452 | 3 815 | 1 003 | 634 | 4 844 | 3 490 | 738 | 616 | 4 664 | 3 324 | 724 | 616 |
| 10 – 20 | 6 096 | 4 650 | 894 | 551 | 5 211 | 4 149 | 519 | 543 | 4 935 | 3 942 | 459 | 534 |
| 20 – 30 | 2 260 | 1 730 | 291 | 238 | 1 879 | 1 498 | 160 | 222 | 1 815 | 1 440 | 160 | 216 |
| 30 – 50 | 1 737 | 1 260 | 330 | 147 | 1 472 | 1 144 | 182 | 147 | 1 392 | 1 082 | 182 | 128 |
| 50 – 100 | 587 | 394 | 152 | 41 | 523 | 373 | 110 | 40 | 514 | 364 | 110 | 40 |
| 100 und mehr | 61 | 37 | 17 | 7 | 57 | 34 | 16 | 7 | 52 | 31 | 14 | 7 |
| Zusammen | 24 974 | 17 018 | 5 224 | 2 732 | 21 966 | 15 211 | 4 075 | 2 680 | 20 911 | 14 431 | 3 869 | 2 610 |

**Noch: 351 R Bezieher außerbetrieblicher Einkommen*) in den landwirtschaftlichen Betrieben
der Rechtsform Einzelunternehmen 2004/05 nach Einkommensquellen, Personengruppen
und sozialökonomischen Betriebstypen
Noch: 351.3 Männliche Personen**

| Landwirtschaftlich genutzte Fläche von ... bis unter ... ha | Ins- gesamt | Davon Bezieher von | | | Darunter Betriebsinhaber und/oder Ehegatte | | | | Darunter Betriebsinhaber | | | |
|---|----------------|-----------------------------------|--|---|---|-----------------------------------|--|---|-----------------------------|-----------------------------------|--|---|
| | | nur Erwerbs- ein- kommen | nur Ein- kommen aus sonstigen Quellen | Erwerbs- ein- kommen und Ein- kommen aus sonstigen Quellen | zu- sammen | davon Bezieher von | | | zu- sammen | davon Bezieher von | | |
| | | | | | | nur Erwerbs- ein- kommen | nur Ein- kommen aus sonstigen Quellen | Erwerbs- ein- kommen und Ein- kommen aus sonstigen Quellen | | nur Erwerbs- ein- kommen | nur Ein- kommen aus sonstigen Quellen | Erwerbs- ein- kommen und Ein- kommen aus sonstigen Quellen |

Regierungsbezirke Düsseldorf, Köln

Insgesamt

| | | | | | | | | | | | | |
|------------------|--------------|--------------|--------------|------------|--------------|--------------|--------------|------------|--------------|--------------|--------------|------------|
| unter 2 | 373 | 183 | 170 | 19 | 335 | 163 | 154 | 19 | 301 | 140 | 142 | 19 |
| 2 – 5 | 1 682 | 915 | 600 | 167 | 1 516 | 764 | 585 | 167 | 1 374 | 674 | 551 | 148 |
| 5 – 10 | 1 177 | 750 | 300 | 126 | 1 030 | 654 | 250 | 126 | 1 003 | 629 | 248 | 126 |
| 10 – 20 | 1 475 | 968 | 391 | 116 | 1 213 | 771 | 327 | 115 | 1 120 | 725 | 281 | 115 |
| 20 – 30 | 798 | 486 | 252 | 59 | 665 | 406 | 199 | 59 | 647 | 405 | 183 | 59 |
| 30 – 50 | 748 | 457 | 245 | 46 | 609 | 365 | 199 | 46 | 569 | 343 | 193 | 33 |
| 50 – 100 | 691 | 295 | 372 | 24 | 509 | 198 | 289 | 22 | 482 | 183 | 278 | 22 |
| 100 und mehr | 204 | 48 | 135 | 21 | 160 | 28 | 112 | 20 | 151 | 25 | 110 | 16 |
| Insgesamt | 7 147 | 4 103 | 2 466 | 578 | 6 038 | 3 349 | 2 115 | 574 | 5 648 | 3 124 | 1 985 | 539 |

davon

Haupterwerbsbetriebe

| | | | | | | | | | | | | |
|-----------------|--------------|------------|--------------|-----------|--------------|------------|------------|-----------|--------------|------------|------------|-----------|
| unter 2 | 133 | 42 | 83 | 8 | 109 | 31 | 69 | 8 | 103 | 27 | 67 | 8 |
| 2 – 5 | 83 | 36 | 42 | 4 | 52 | 13 | 36 | 4 | 47 | 11 | 33 | 3 |
| 5 – 10 | 151 | 64 | 72 | 15 | 108 | 37 | 55 | 15 | 102 | 34 | 53 | 15 |
| 10 – 20 | 237 | 72 | 160 | 5 | 191 | 40 | 147 | 4 | 167 | 29 | 135 | 4 |
| 20 – 30 | 243 | 80 | 162 | 1 | 186 | 34 | 151 | 1 | 169 | 34 | 134 | 1 |
| 30 – 50 | 412 | 203 | 187 | 22 | 282 | 119 | 141 | 22 | 254 | 97 | 135 | 22 |
| 50 – 100 | 555 | 193 | 339 | 23 | 382 | 99 | 262 | 20 | 355 | 84 | 251 | 20 |
| 100 und mehr | 181 | 37 | 126 | 18 | 138 | 18 | 103 | 17 | 131 | 15 | 103 | 13 |
| Zusammen | 1 994 | 727 | 1 170 | 97 | 1 449 | 392 | 964 | 92 | 1 329 | 332 | 911 | 87 |

Nebenerwerbsbetriebe

| | | | | | | | | | | | | |
|-----------------|--------------|--------------|--------------|------------|--------------|--------------|--------------|------------|--------------|--------------|--------------|------------|
| unter 2 | 240 | 142 | 88 | 11 | 226 | 131 | 84 | 11 | 198 | 113 | 75 | 11 |
| 2 – 5 | 1 599 | 878 | 557 | 163 | 1 463 | 751 | 549 | 163 | 1 326 | 662 | 518 | 146 |
| 5 – 10 | 1 026 | 686 | 229 | 111 | 922 | 616 | 195 | 111 | 901 | 595 | 195 | 111 |
| 10 – 20 | 1 238 | 896 | 231 | 111 | 1 022 | 731 | 180 | 111 | 953 | 696 | 146 | 111 |
| 20 – 30 | 555 | 406 | 90 | 58 | 479 | 372 | 49 | 58 | 478 | 371 | 49 | 58 |
| 30 – 50 | 336 | 254 | 58 | 24 | 327 | 246 | 57 | 24 | 314 | 246 | 57 | 11 |
| 50 – 100 | 137 | 102 | 34 | 1 | 128 | 99 | 27 | 1 | 128 | 99 | 27 | 1 |
| 100 und mehr | 23 | 11 | 9 | 3 | 22 | 10 | 9 | 3 | 20 | 10 | 7 | 3 |
| Zusammen | 5 153 | 3 376 | 1 296 | 482 | 4 589 | 2 957 | 1 151 | 482 | 4 318 | 2 792 | 1 074 | 452 |

**Noch: 351 R Bezieher außerbetrieblicher Einkommen*) in den landwirtschaftlichen Betrieben
der Rechtsform Einzelunternehmen 2004/05 nach Einkommensquellen, Personengruppen
und sozialökonomischen Betriebstypen
Noch: 351.3 Männliche Personen**

| Landwirtschaftlich genutzte Fläche von ... bis unter ... ha | Insgesamt | Davon Bezieher von | | | Darunter Betriebsinhaber und/oder Ehegatte | | | | Darunter Betriebsinhaber | | | |
|---|-----------|----------------------|-------------------------------------|--|--|----------------------|-------------------------------------|--|--------------------------|----------------------|-------------------------------------|--|
| | | nur Erwerbseinkommen | nur Einkommen aus sonstigen Quellen | Erwerbseinkommen und Einkommen aus sonstigen Quellen | zusammen | davon Bezieher von | | | zusammen | davon Bezieher von | | |
| | | | | | | nur Erwerbseinkommen | nur Einkommen aus sonstigen Quellen | Erwerbseinkommen und Einkommen aus sonstigen Quellen | | nur Erwerbseinkommen | nur Einkommen aus sonstigen Quellen | Erwerbseinkommen und Einkommen aus sonstigen Quellen |

Regierungsbezirke Münster, Detmold, Arnsberg

Insgesamt

| | | | | | | | | | | | | |
|------------------|---------------|---------------|--------------|--------------|---------------|---------------|--------------|--------------|---------------|---------------|--------------|--------------|
| unter 2 | 457 | 276 | 149 | 32 | 400 | 239 | 129 | 32 | 378 | 225 | 121 | 32 |
| 2 – 5 | 6 684 | 3 929 | 1 830 | 924 | 6 003 | 3 438 | 1 649 | 916 | 5 732 | 3 273 | 1 563 | 896 |
| 5 – 10 | 4 603 | 3 229 | 850 | 524 | 4 045 | 2 938 | 601 | 506 | 3 870 | 2 778 | 587 | 505 |
| 10 – 20 | 5 313 | 4 030 | 831 | 452 | 4 510 | 3 610 | 457 | 444 | 4 259 | 3 401 | 423 | 435 |
| 20 – 30 | 2 315 | 1 723 | 397 | 195 | 1 786 | 1 374 | 234 | 178 | 1 698 | 1 292 | 234 | 172 |
| 30 – 50 | 2 730 | 1 605 | 958 | 167 | 1 924 | 1 160 | 598 | 167 | 1 799 | 1 056 | 583 | 160 |
| 50 – 100 | 1 650 | 714 | 860 | 76 | 1 137 | 412 | 652 | 74 | 1 099 | 382 | 647 | 69 |
| 100 und mehr | 350 | 135 | 175 | 40 | 258 | 77 | 143 | 38 | 240 | 67 | 143 | 29 |
| Insgesamt | 24 101 | 15 641 | 6 051 | 2 409 | 20 064 | 13 247 | 4 462 | 2 354 | 19 075 | 12 475 | 4 301 | 2 300 |

davon

Haupterwerbsbetriebe

| | | | | | | | | | | | | |
|-----------------|--------------|--------------|--------------|------------|--------------|------------|--------------|------------|--------------|------------|--------------|------------|
| unter 2 | 93 | 38 | 53 | 2 | 53 | 17 | 35 | 2 | 39 | 6 | 30 | 2 |
| 2 – 5 | 105 | 56 | 33 | 15 | 60 | 19 | 26 | 15 | 57 | 18 | 26 | 14 |
| 5 – 10 | 177 | 100 | 76 | 1 | 123 | 64 | 58 | 1 | 107 | 49 | 58 | – |
| 10 – 20 | 455 | 276 | 168 | 11 | 322 | 193 | 118 | 11 | 276 | 155 | 110 | 11 |
| 20 – 30 | 610 | 400 | 196 | 14 | 386 | 248 | 123 | 14 | 361 | 223 | 123 | 14 |
| 30 – 50 | 1 329 | 599 | 687 | 43 | 778 | 262 | 474 | 43 | 722 | 219 | 459 | 43 |
| 50 – 100 | 1 199 | 421 | 742 | 36 | 742 | 138 | 569 | 35 | 713 | 118 | 564 | 31 |
| 100 und mehr | 311 | 109 | 167 | 36 | 223 | 53 | 136 | 34 | 208 | 46 | 136 | 25 |
| Zusammen | 4 279 | 1 998 | 2 123 | 158 | 2 687 | 993 | 1 538 | 155 | 2 482 | 835 | 1 506 | 141 |

Nebenerwerbsbetriebe

| | | | | | | | | | | | | |
|-----------------|---------------|---------------|--------------|--------------|---------------|---------------|--------------|--------------|---------------|---------------|--------------|--------------|
| unter 2 | 364 | 238 | 96 | 30 | 346 | 223 | 94 | 30 | 339 | 219 | 91 | 30 |
| 2 – 5 | 6 579 | 3 873 | 1 797 | 910 | 5 943 | 3 419 | 1 623 | 901 | 5 675 | 3 254 | 1 538 | 883 |
| 5 – 10 | 4 426 | 3 129 | 774 | 523 | 3 922 | 2 874 | 543 | 505 | 3 764 | 2 730 | 529 | 505 |
| 10 – 20 | 4 858 | 3 754 | 663 | 441 | 4 189 | 3 417 | 339 | 433 | 3 983 | 3 246 | 313 | 423 |
| 20 – 30 | 1 705 | 1 324 | 201 | 180 | 1 400 | 1 125 | 111 | 164 | 1 337 | 1 069 | 111 | 158 |
| 30 – 50 | 1 401 | 1 006 | 271 | 123 | 1 145 | 898 | 124 | 123 | 1 078 | 836 | 124 | 117 |
| 50 – 100 | 450 | 292 | 118 | 40 | 395 | 274 | 82 | 39 | 386 | 265 | 82 | 39 |
| 100 und mehr | 38 | 26 | 8 | 4 | 35 | 24 | 7 | 4 | 32 | 21 | 7 | 4 |
| Zusammen | 19 822 | 13 643 | 3 929 | 2 250 | 17 377 | 12 254 | 2 924 | 2 199 | 16 593 | 11 639 | 2 795 | 2 159 |

Anhang

Agrarstrukturerhebung 2005 (S)

Rechtsgrundlagen und Hilfsmerkmale siehe Unterrichtung auf Seite 3.

LDS NRW · 40193 Düsseldorf

Rücksendedatum bitte bis spätestens:

Ort, Datum, Unterschrift:

Ansprechpartner/-in für Rückfragen
(freiwillige Angabe):

Name:

Telefon, Fax oder E-Mail:

Bei Rückfragen erreichen Sie uns unter:

Ansprechpartner/-in
Frau Schmitz 0211 9449-5020
Frau Wolthaus -5018

Fax: 0211 9449-5148

E-Mail: 342.1@lds.nrw.de

Vielen Dank
für Ihre Mitarbeit

Falls Anschrift oder Firmierung nicht mehr zutrifft, bitte auf Seite 2 korrigieren!

Die Erhebung ist zugleich EG-Agrarstrukturerhebung und erfüllt die Anforderungen der gemeinsamen Erhebung über die Bodennutzung und Viehbestände.

Erhebungseinheiten sind Betriebe mit:

- 2 ha und mehr landwirtschaftlich genutzter Fläche (LF)
- weniger als 2 ha LF (*einschließlich Betriebe ohne LF*), wenn diese **mindestens** eine der nachstehend aufgeführten unteren Erfassungsgrenzen **erreichen** oder **überschreiten**:
 - 8 Rinder
 - 8 Schweine
 - 20 Schafe
 - 200 Legehennen
 - 200 Junghennen
 - 200 Schlacht-, Masthähne, -hühner und sonst. Hähne
 - 200 Gänse, Enten und Truthühner
 - 30 Ar Obstfläche, auch soweit sie nicht im Ertrag steht
 - 30 Ar bestockte Rebfläche, auch soweit sie nicht im Ertrag steht

Oder jeweils für Erwerbszwecke:

 - 30 Ar Hopfen
 - 30 Ar Tabak
 - 30 Ar Baumschulen
 - 30 Ar Gemüseanbau im Freiland
 - 30 Ar Blumen- und Zierpflanzenanbau im Freiland
 - 30 Ar Heil- und Gewürzpflanzen
 - 30 Ar Gartenbausämereien
 - 3 Ar Gemüse unter Glas
 - 3 Ar Blumen und Zierpflanzen unter Glas
- mit einer Waldfläche von mindestens 10 ha.

Erfüllt der Betrieb mindestens eine der unter 1. oder 2. genannten Bedingungen, dann sind alle Erhebungsmerkmale, und zwar unabhängig vom Erreichen einzelner vorgegebener Grenzen, anzugeben. Betriebe, die ausschließlich Waldflächen bewirtschaften, füllen nur die Abschnitte 1 und 2.2 aus.

Erläuterungen und Hinweise zum Ausfüllen des Erhebungsvordrucks (siehe Seite 2)

Kennnummer

Unterrichtung nach § 17 Bundesstatistikgesetz

Art, Umfang und Zweck der Erhebung

Die Agrarstrukturerhebung wird im Frühjahr 2005 durchgeführt. Ziel der Erhebung ist die Gewinnung umfassender, aktueller, wirklichkeitsgetreuer und zuverlässiger statistischer Informationen über die Betriebsstruktur sowie die wirtschaftliche und soziale Situation in den landwirtschaftlichen Betrieben. Die Daten dienen in Verbindung mit den Ergebnissen aus anderen Agrarstatistiken dazu, Erntemengen zu berechnen und vorauszuschätzen, den Strukturwandel in der Landwirtschaft zu erkennen und auf seine Ursachen hin untersuchen zu können. Die Ergebnisse bieten weiterhin für Regierung, Verwaltung, Berufsstand, Wirtschaft und Wissenschaft auf nationaler und supranationaler Ebene die notwendigen statistischen Grundlagen für ihre Entscheidungen und Maßnahmen.

Mit den Ergebnissen werden zugleich die statistischen Anforderungen der Europäischen Union in den EG-Strukturerhebungen abgedeckt. Da die Ergebnisse auch für Planungen und Maßnahmen zu Gunsten der Landwirtschaft herangezogen werden, verdient die Erhebung Ihre uneingeschränkte Unterstützung.

Rechtsgrundlagen

Verordnung (EWG) Nr. 571/88 des Rates vom 29. Februar 1988 zur Durchführung von Erhebungen der Gemeinschaft über die Struktur der landwirtschaftlichen Betriebe (ABl. EG Nr. L 56 S. 1 vom 2. März 1988), zuletzt geändert durch die Verordnung (EG) Nr. 2139/2004 der Kommission vom 08. Dezember 2004 (ABl. EG Nr. L 369 S. 26f. vom 16. Dezember 2004).

Gesetz über Agrarstatistiken (Agrarstatistikgesetz - AgrStatG) in der Fassung der Bekanntmachung vom 08. August 2002 (BGBl. I S. 3118).

Bundesstatistikgesetz (BStatG) vom 22. Januar 1987 (BGBl. I S. 462, 565), zuletzt geändert durch Artikel 16 des Gesetzes vom 21. August 2002 (BGBl. I S. 3322).

Gesetz zur Gleichstellung stillgelegter und landwirtschaftlich genutzter Flächen vom 10. Juli 1995 (BGBl. I S. 910).

Verordnung zur Aussetzung und Ergänzung von Merkmalen nach dem Agrarstatistikgesetz (Erste Agrarstatistikverordnung – 1. AgrStatV) vom 20. November 2002 (BGBl. I S. 4415), zuletzt geändert durch Verordnung vom 20. Dezember 2004 (BGBl. I S. 3584).

Rechte und Pflichten der Erhebungsbeauftragten

Zur Entlastung der Auskunftspflichtigen können Erhebungsbeauftragte eingesetzt werden. Die aus ihrer Tätigkeit gewonnenen Erkenntnisse dürfen sie nicht in anderen Verfahren oder für andere Zwecke verwenden. Diese Verpflichtung gilt auch nach Beendigung ihrer Tätigkeit. Die Erhebungsbeauftragten sollen den Auskunftspflichtigen bei der Beantwortung der Fragen behilflich sein.

Auf Wunsch kann der Auskunftspflichtige die Angaben auch selbst in den Erhebungsvordruck eintragen und diesen dem Erhebungsbeauftragten übergeben oder in einem verschlossenen Umschlag aushändigen oder bei der Erhebungsstelle abgeben oder dorthin ausreichend frankiert innerhalb einer Woche absenden.

Hilfsmerkmale, Trennen und Löschen

Hilfsmerkmale sind Vor- und Familienname (ggf. Firma, Instituts- oder Behördenname), Anschrift, Datum und Unterschrift sowie die als freiwillige Angabe erbetenen Telekommunikationsanschlusnummern. Sie dienen lediglich der technischen Durchführung der Erhebung und werden spätestens nach Abschluss der Prüfung der Angaben auf Vollständigkeit von den Erhebungsvordrucken abgetrennt und mit Ausnahme von Name, Anschrift und Telekommunikationsanschlusnummern vernichtet.

Auskunftspflicht und Geheimhaltung

Auskunftspflichtig sind nach § 93 Abs. 2 Nr. 1 AgrStatG i.V.m. § 15 BStatG *Inhaber oder Leiter landwirtschaftlicher Betriebe*.

Für die Angaben über die außerbetrieblichen Erwerbs- und Unterhaltsquellen des Betriebsinhabers und seiner Familienangehörigen sind nach § 93 Abs. 3 AgrStatG die jeweils betroffenen Personen selbst auskunftspflichtig.

Die Antworten sind gemäß § 15 Abs. 3 BStatG *wahrheitsgemäß, vollständig und innerhalb der* von den Statistischen Ämtern der Länder *gesetzten Fristen* für den Empfänger (das Statistische Landesamt) *porto- und kostenfrei* zu erteilen.

Widerspruch und Anfechtungsklage gegen die Aufforderung zur Auskunftserteilung haben gemäß § 15 Abs. 6 BStatG *keine aufschiebende Wirkung*.

Die erhobenen Einzelangaben werden nach § 16 BStatG grundsätzlich geheimgehalten. Nur in ausdrücklich geregelten Ausnahmefällen dürfen Einzelangaben übermittelt werden.

Eine Übermittlung der erhobenen Angaben ist nach § 98 Abs. 1 AgrStatG in Verbindung mit § 16 Abs. 4 BStatG an die zuständigen obersten Bundes- oder Landesbehörden in Form von Tabellen mit statistischen Ergebnissen zulässig, auch soweit Tabellenfelder nur einen einzigen Fall ausweisen.

Nach § 16 Abs. 6 BStatG ist auch möglich, den Hochschulen oder sonstigen Einrichtungen mit der Aufgabe unabhängiger wissenschaftlicher Forschung für die Durchführung wissenschaftlicher Vorhaben Einzelangaben zur Verfügung zu stellen, wenn diese so anonymisiert sind, dass sie nur mit einem unverhältnismäßig großen Aufwand an Zeit, Kosten und Arbeitskraft dem Befragten oder Betroffenen zugeordnet werden können. Die Pflicht zur Geheimhaltung besteht auch für Personen, die Empfänger von Einzelangaben sind.

Kennnummer des Betriebes und Betriebsregister

Nach § 97 Abs. 3 AgrStatG wird für jede Erhebungseinheit eine systemfreie und landesspezifische Kennnummer, die der Identifizierung des Betriebes dient, vergeben und vom Statistischen Landesamt in das nach § 97 Abs. 2 AgrStatG zu führende Betriebsregister übernommen.

In das Betriebsregister werden nach § 97 Abs. 2 AgrStatG folgende Hilfs- und Erhebungsmerkmale aufgenommen:

- Name und Anschrift der Inhaber oder Leiter der Betriebe, Telekommunikationsanschlusnummern,
- Betriebssitz und die Bezeichnung für regionale Zuordnungen,
- Art des Betriebes,
- Rechtsstellung des Betriebsinhabers,
- Landwirtschaftlich genutzte Fläche,
- Waldfläche,
- Beteiligung an agrarstatistischen Erhebungen,
- Datum der Aufnahme in das Betriebsregister.

Abschnitt 1: Rechtsform des landwirtschaftlichen Betriebes

| | Code | Schlüssel-Nr. | Gespeicherte Rechtsform | Wenn sich die Rechtsform geändert hat, zutreffendes bitte ankreuzen |
|---|------|---------------|--------------------------|---|
| Einzelunternehmen (<i>Einzelperson, Ehepaar, Geschwister</i>) | 065 | 11 | <input type="checkbox"/> | <input type="checkbox"/> |
| Personengemeinschaften, -gesellschaften | | | | |
| Nicht eingetragener Verein | | 12 | <input type="checkbox"/> | <input type="checkbox"/> |
| Gesellschaft bürgerlichen Rechts (<i>BGB-Gesellschaft</i>) | | 13 | <input type="checkbox"/> | <input type="checkbox"/> |
| Offene Handelsgesellschaft (<i>OHG</i>) | | 14 | <input type="checkbox"/> | <input type="checkbox"/> |
| Kommanditgesellschaft (<i>KG einschl. GmbH u. Co. KG</i>) | | 15 | <input type="checkbox"/> | <input type="checkbox"/> |
| Sonstige Personengemeinschaft (<i>einschl. Erbengemeinschaft</i>) | | 16 | <input type="checkbox"/> | <input type="checkbox"/> |
| Juristische Personen des privaten Rechts | | | | |
| Eingetragener Verein (<i>e. V.</i>) | | 61 | <input type="checkbox"/> | <input type="checkbox"/> |
| Eingetragene Genossenschaft (<i>e. G.</i>) | | 62 | <input type="checkbox"/> | <input type="checkbox"/> |
| Gesellschaft mit beschränkter Haftung (<i>GmbH</i>) | | 63 | <input type="checkbox"/> | <input type="checkbox"/> |
| Aktiengesellschaft (<i>AG</i>) | | 64 | <input type="checkbox"/> | <input type="checkbox"/> |
| Anstalt des privaten Rechts | | 65 | <input type="checkbox"/> | <input type="checkbox"/> |
| Stiftung des privaten Rechts | | 66 | <input type="checkbox"/> | <input type="checkbox"/> |
| Gemeinschaftsforsten mit ideellen Besitzanteilen | | 67 | <input type="checkbox"/> | <input type="checkbox"/> |
| Juristische Personen des öffentlichen Rechts | | | | |
| Gebietskörperschaft Bund | | 21 | <input type="checkbox"/> | <input type="checkbox"/> |
| Gebietskörperschaft Land | | 31 | <input type="checkbox"/> | <input type="checkbox"/> |
| Sonstige Gebietskörperschaften (<i>Kreis, Gemeinde, Kommunalverbände</i>) | | 41 | <input type="checkbox"/> | <input type="checkbox"/> |
| Sonstige juristische Personen des öffentlichen Rechts (<i>Kirche, kirchliche Anstalt, Stiftung des öffentlichen Rechts, Personalkörperschaften</i>) | | 51 | <input type="checkbox"/> | <input type="checkbox"/> |

Abschnitt 2.1: Anbau auf dem Ackerland nach Fruchtarten 2005

| | |
|----------|--|
| Lfd.-Nr. | Grundsätzliche Erläuterungen zum Abschnitt 2.1 |
|----------|--|

1 In diesem Abschnitt sind die Flächen der landwirtschaftlichen Feldfrüchte auf dem Ackerland einschließlich Hopfen, Grasanbau (zum Abmähen oder Abweiden) sowie Gemüse, Erdbeeren, Blumen und sonstige Gartengewächse im feldmäßigen Anbau und im Erwerbsgartenbau, auch unter Glas, auszuweisen. Ebenso Ackerflächen mit Obstbäumen, bei denen das Obst nur die Nebennutzung, Ackerfrüchte aber die Hauptnutzung darstellen, sowie Schwarz-/Grünbrache und stillgelegte Ackerflächen im Rahmen des Stilllegungsprogramms.

Nicht zum Ackerland rechnen die Ackerflächen, die aus sozialen, wirtschaftlichen oder anderen Gründen brachliegen (siehe auch nicht mehr landwirtschaftlich genutzte Flächen) sowie die Ackerflächen mit Obstbäumen, bei denen das Obst die Hauptnutzung darstellt (siehe Obstanlagen).

| Lfd.-Nr. | Code | Erläuterungen zu den einzelnen Fruchtarten |
|----------|------|--|
|----------|------|--|

- | | | |
|-----------|------------|---|
| 2 | 201 | Einschließlich Dinkel, wenn nicht gesondert bei Code 211 erfasst. |
| 3 | 211 | Nur eintragen, wenn nicht bei Code 201 einbezogen. |
| 4 | 301 | Nur eintragen, wenn nicht bei Code 216 einbezogen. |
| 5 | 216 | Zu den anderen Hülsenfrüchten zum Ausreifen gehören unter anderem auch Speiseerbsen und -bohnen, Wicken (auch als Gemenge), Leguminosensamen einschließlich Lupinen zur Körnergewinnung. Lupinen nur einbeziehen, wenn nicht bei Code 301 gesondert ausgewiesen. |
| 6 | 219 | Mittelfrühe und späte Speisekartoffeln zum Direktverzehr: Wenn sie weiter be- oder verarbeitet werden sollen, bitte bei Code 217 angeben. |
| 7 | 217 | Industrie-, Futter- und Pflanzkartoffeln: Eine Unterscheidung nach dem Erntezeitpunkt (früh, mittelfrüh und spät) ist hier nicht erforderlich, einschließlich Verarbeitungskartoffeln für Speisezwecke. Verarbeitungskartoffeln für Speisezwecke nur einbeziehen, wenn nicht bei Code 300 getrennt erfasst. |
| 8 | 300 | Nur eintragen, wenn nicht bei Code 217 einbezogen. |
| 9 | 221 | Nur angeben, wenn nicht bei Code 222 einbezogen. |
| 10 | 222 | Zu den anderen Hackfrüchten ohne Samenanbau gehören unter anderem auch Futtermöhren, Kohlrüben, Futter- und Markstammkohl, Topinambur, einschließlich Runkelrüben ohne Samenanbau. Runkelrüben nur einbeziehen, wenn nicht bei Code 221 gesondert ausgewiesen. |
| 11 | 231 | Öllein, Flachs zur Körner- und Fasergewinnung. |
| 12 | 232 | Zu den anderen Ölfrüchten zählen z.B. Körnersenf und Sojabohnen. |

1 Abschnitt 2.1: Anbau auf dem Ackerland nach Fruchtarten 2005

Wenn keine Ackerflächen bewirtschaftet werden, bitte hier ankreuzen

Wenn X,
bitte weiter mit Code 246

| | | Code | ha | a |
|---|--|--------------------------|--------------------------|--------------------------|
| Getreide | 2 Winterweizen | 201 | <input type="checkbox"/> | <input type="checkbox"/> |
| | 3 Dinkel | 211 | <input type="checkbox"/> | <input type="checkbox"/> |
| | Sommerweizen (<i>ohne Durum</i>) | 202 | <input type="checkbox"/> | <input type="checkbox"/> |
| | Hartweizen (<i>Durum</i>) | 203 | <input type="checkbox"/> | <input type="checkbox"/> |
| | Triticale | 204 | <input type="checkbox"/> | <input type="checkbox"/> |
| | Roggen (<i>Winter- und Sommerroggen</i>) | 205 | <input type="checkbox"/> | <input type="checkbox"/> |
| | Wintergerste | 206 | <input type="checkbox"/> | <input type="checkbox"/> |
| | Sommergerste | 207 | <input type="checkbox"/> | <input type="checkbox"/> |
| | Hafer | 208 | <input type="checkbox"/> | <input type="checkbox"/> |
| | Wintermenggetreide | 209 | <input type="checkbox"/> | <input type="checkbox"/> |
| | Sommernenggetreide | 210 | <input type="checkbox"/> | <input type="checkbox"/> |
| Mais | Körnermais zum Ausreifen | 212 | <input type="checkbox"/> | <input type="checkbox"/> |
| | Corn-Cob-Mix | 213 | <input type="checkbox"/> | <input type="checkbox"/> |
| | Silomais (<i>einschl. Grünmais und Lieschkolbenschrot</i>) | 242 | <input type="checkbox"/> | <input type="checkbox"/> |
| Hülsenfrüchte | 4 Futtererbsen zur Körnergewinnung | 214 | <input type="checkbox"/> | <input type="checkbox"/> |
| | Ackerbohnen zur Körnergewinnung | 215 | <input type="checkbox"/> | <input type="checkbox"/> |
| | 5 Lupinen zur Körnergewinnung | 301 | <input type="checkbox"/> | <input type="checkbox"/> |
| | Alle anderen Hülsenfrüchte zum Ausreifen | 216 | <input type="checkbox"/> | <input type="checkbox"/> |
| Hackfrüchte | 6 Frühe Speisekartoffeln | 218 | <input type="checkbox"/> | <input type="checkbox"/> |
| | Mittelfrühe u. späte Speisekartoffeln | 219 | <input type="checkbox"/> | <input type="checkbox"/> |
| | 7 Industrie- (<i>Verarbeitungs-</i>), Futter- und Pflanzkartoffeln | 217 | <input type="checkbox"/> | <input type="checkbox"/> |
| | 8 Verarbeitungskartoffeln für Speisezwecke | 300 | <input type="checkbox"/> | <input type="checkbox"/> |
| | Zuckerrüben ohne Samenanbau | 220 | <input type="checkbox"/> | <input type="checkbox"/> |
| | 9 Runkelrüben ohne Samenanbau | 221 | <input type="checkbox"/> | <input type="checkbox"/> |
| 10 Alle anderen Hackfrüchte ohne Samenanbau | 222 | <input type="checkbox"/> | <input type="checkbox"/> | |
| Ölfrüchte | 11 Winterraps zur Körnergewinnung | 229 | <input type="checkbox"/> | <input type="checkbox"/> |
| | Sommerraps, Winter-, Sommerrüben zur Körnergewinnung | 230 | <input type="checkbox"/> | <input type="checkbox"/> |
| | Öllein, Flachs | 231 | <input type="checkbox"/> | <input type="checkbox"/> |
| | Körnersonnenblumen | 233 | <input type="checkbox"/> | <input type="checkbox"/> |
| | 12 Andere Ölfrüchte, auch für technische Zwecke | 232 | <input type="checkbox"/> | <input type="checkbox"/> |

Kennnummer

noch Abschnitt 2.1: Anbau auf dem Ackerland nach Fruchtarten 2005

| Lfd.-Nr. | Code | Erläuterungen zu den einzelnen Fruchtarten |
|----------|---------|---|
| 13 | 234 | Bei Hopfen ist der Alt- und Junghopfen einzubeziehen. |
| 14 | 237 | Zu den Heil- und Gewürzpflanzen zählen unter anderem auch Arnika, Baldrian, Johanniskraut, Salbei, Kamille, Pfefferminz, Spitzwegerich, Basilikum, Rosmarin, Zitronenmelisse, Dill, Majoran, Thymian u. a. |
| 15 | 238 | Zu den anderen Handelsgewächsen zählen unter anderem auch Zichorie, Hanf, Kanariensaat, Kenaf, Hirse, Buchweizen, Chinaschilf, Rollrasen. |
| 16 | 223-225 | Für Gemüse, Spargel und Erdbeeren sind nur Flächen des Erwerbsgemüseanbaues nachzuweisen, auch wenn sie eingezäunt sind. Siehe auch Code 246. Bei „unter Glas“ (Code 225) sind Gewächshäuser und Folienzelte/Folientunnel, bei Freilandflächen sind Frühbeete einzubeziehen. |
| 17 | 226-227 | Für Blumen und Zierpflanzen sind nur Flächen des Erwerbsgartenbaues nachzuweisen, auch wenn sie eingezäunt sind. Siehe auch Code 246. Stauden gehören ebenfalls dazu. Bei „unter Glas“ (Code 227) sind Gewächshäuser und Folienzelte/Folientunnel, bei Freilandflächen sind Frühbeete einzubeziehen. |
| 18 | 241 | Feldgras/Grasanbau auf dem Ackerland zum Abmähen und Abweiden (<i>kein Dauergrünland</i>). |
| 19 | 243 | Alle anderen Futterpflanzen, auch als Gemenge, zur Grünfütter-, Silage- oder Heugewinnung (<i>z.B. Futtererbsen, Wicken, Süßlupinen</i>). |
| 20 | 244 | Dauer- und Rotationsbrache, sonstige Brache, Wildäcker: Hierzu gehören alle für die Erlangung der Ausgleichszahlungen stillgelegten Flächen (<i>z.B. Mindeststilllegung, freiwillige Stilllegung, garantierte Dauerbrache</i>), auf denen keine nachwachsenden Rohstoffe angebaut werden. Stillgelegte Flächen, auf denen nachwachsende Rohstoffe angebaut werden, sind bei der jeweiligen Frucht- oder Kulturart (<i>z.B. Winterraps</i>) einzutragen. Aufgeforstete stillgelegte Flächen sind unter Waldflächen (Code 262), im Rahmen der Produktionsaufgaberente stillgelegte Flächen unter nicht mehr landwirtschaftlich genutzte Flächen (Code 259) anzugeben. |

noch Abschnitt 2.1: Anbau auf dem Ackerland nach Fruchtarten 2005

| | | | Code | ha | a | | |
|--|----------------------|---|--|---|----------------------|----------------------|----------------------|
| 13 | Handelsgewächse | Hopfen | 234 | <input type="text"/> | <input type="text"/> | | |
| | | Tabak | 235 | <input type="text"/> | <input type="text"/> | | |
| | | Rüben und Gräser zur Samengewinnung | 236 | <input type="text"/> | <input type="text"/> | | |
| | | 14 | Heil- und Gewürzpflanzen | 237 | <input type="text"/> | <input type="text"/> | |
| | | | 15 | Alle anderen Handelsgewächse | 238 | <input type="text"/> | <input type="text"/> |
| 16 | Gartenbauerzeugnisse | Gemüse, Spargel, Erdbeeren einschl. Jungpflanzen, ohne Samenbau, ohne Anbau im Haus- und Nutzgarten | im Wechsel mit landw. Kulturen im Freiland | 223 | <input type="text"/> | <input type="text"/> | |
| | | | im Wechsel mit anderen Garten- gewächsen | im Freiland | 224 | <input type="text"/> | <input type="text"/> |
| | | unter Glas | | 225 | <input type="text"/> | <input type="text"/> | |
| | | 17 | Blumen und Zier- pflanzen einschl. Jungpflanzen | im Freiland | 226 | <input type="text"/> | <input type="text"/> |
| | | | | unter Glas | 227 | <input type="text"/> | <input type="text"/> |
| | | | | Gartenbausämereien, Vermehrungsanbau von Blumenzwiebeln und -knollen, auch unter Glas | 228 | <input type="text"/> | <input type="text"/> |
| 18 | Acker-, Futterbau | Klee, Klee gras, Klee-Luzerne-Gemisch (<i>einschl. Kleebrache</i>) | 239 | <input type="text"/> | <input type="text"/> | | |
| | | Luzerne | 240 | <input type="text"/> | <input type="text"/> | | |
| | | Feldgras/Grasanbau auf dem Ackerland | 241 | <input type="text"/> | <input type="text"/> | | |
| | | 19 | Alle anderen Futterpflanzen, auch als Gemenge | 243 | <input type="text"/> | <input type="text"/> | |
| | | 20 | Stillelegungsflächen (<i>ohne nachwachsende Rohstoffe</i>), Brache | 244 | <input type="text"/> | <input type="text"/> | |
| Ackerland insgesamt (Summe Codes 201-244, 300, 301) | | | | <input type="text"/> | <input type="text"/> | | |

Abschnitt 2.2: Selbstbewirtschaftete Gesamtfläche des Betriebes 2005 nach Hauptnutzungs- und Kulturarten

| | |
|----------|--|
| Lfd.-Nr. | Grundsätzliche Erläuterungen zum Abschnitt 2.2 |
|----------|--|

- 21** Bei der selbstbewirtschafteten Gesamtfläche des Betriebes werden zugepachtete Flächen sowie unentgeltlich zur Bewirtschaftung erhaltenes Land (*Dienstland, aufgeteilte Allmende und dergleichen Flächen*) dem Betrieb zugerechnet, von dem sie bewirtschaftet werden.

| Lfd.-Nr. | Code | Erläuterungen zu den Hauptnutzungs- und Kulturarten |
|----------|------|---|
|----------|------|---|

- 22** **246** Haus- und Nutzgärten sind Flächen, auf denen Gartengewächse (*Gemüse und Obst*) für den eigenen Bedarf angebaut werden. Parkanlagen, Rasenflächen und Ziergärten bitte unter Code 264 nachweisen.
- 23** **247** Zu den Obstanlagen zählen Anlagen von Obstbäumen im Ertrag oder nicht im Ertrag und Beerensträucher - auch mit Unterkulturen - bei denen die Hauptnutzung in der Obsterzeugung liegt. Nicht zu den Obstanlagen zählen Erdbeeren sowie die Obstbäume und -sträucher in Haus- und Nutzgärten.
- 24** **248** Zu den Baumschulen gehören die Flächen der Bestände an Obstgehölzen, -unterlagen, Zier- und Rosengehölzen sowie Forstpflanzen. Nicht zu den Baumschulflächen zählen Weihnachtsbaumkulturen und Schnittrosen. Einzubeziehen sind auch Einschlagflächen in Erde. Lager- bzw. Stellflächen aus Beton sind als „Gebäude- und Hofflächen“ unter Code 264 anzugeben.
- 25** **256** Zu der bestockten Rebfläche zählen auch die Flächen, die aufgrund von Wiederbepflanzungsrechten zur Wiederbestockung vorgesehen sind, soweit sie derzeit nicht anderweitig genutzt werden, sowie Rebschulflächen und Unterlagenschnittgärten. Hier bitte nur ausfüllen, wenn Rebland bewirtschaftet wird.
- 26** **262** Zu den Waldflächen gehören sowohl regelmäßig bewirtschaftete Waldungen - Wirtschaftswald (*z.B. als Hoch-, Nieder- oder Plenterwald*) - als auch Nichtwirtschaftswald mit geringer nachhaltiger Nutzung (*z.B. Krüppelwald, Waldwiesen*). Aufforstungsflächen im Rahmen mehrjähriger Flächenstilllegungen sind ebenfalls hier anzugeben.
- 27** **259** Unter nicht mehr landwirtschaftlich genutzten Flächen sind alle landwirtschaftlichen Flächen anzugeben, die aus wirtschaftlichen, sozialen oder sonstigen Gründen nicht mehr bewirtschaftet werden und außerhalb der Fruchtfolge liegen.
- 28** **264** Zu den sonstigen Flächen zählen unter anderem Wege, Gewässer, Öd- und Unland, unkultivierte Moorflächen, Gebäude- und Hofflächen, Campingplätze, Park- und Grünanlagen, Ziergärten.

21 Abschnitt 2.2: Selbstbewirtschaftete Gesamtfläche des Betriebes 2005 nach Hauptnutzungs- und Kulturarten

| Anzugeben sind alle selbstbewirtschafteten landwirtschaftlich genutzten Flächen (Eigen- und Pachtland) sowie Waldflächen u.a., gleichgültig wo sie liegen | Bezugs- erhebung | Flächenveränderungen gegenüber der Bezugserhebung (z.B. durch Zu- oder Verpachtung, Umbruch von Dauergrünland) | | | | | C o d e | 2005 | |
|--|---|---|--------|----|----------------------|----|------------------|--------|----|
| | | Zugang | | | Abgang ¹⁾ | | | Hektar | Ar |
| | | Hektar | Hektar | Ar | Hektar | Ar | | | |
| Ackerland (übernehmen aus Abschnitt 2.1: Ackerland insgesamt) | | | | | | | 245 | | |
| 22 Haus- und Nutzgarten (ohne Ziergärten und Rasenflächen) | | | | | | | 246 | | |
| 23 Obstanlagen als Hauptnutzung (ohne Erdbeeren) | | | | | | | 247 | | |
| 24 Baumschulen (ohne forstliche Pflanzgärten für den Eigenbedarf) | | | | | | | 248 | | |
| Dauer- grün- land | a) Dauerwiesen (Nutzung durch Schnitt) | | | | | | 249 | | |
| | b) Mähweiden (Nutzung durch Schnitt und Beweidung) | | | | | | 250 | | |
| | c) Dauerweiden (ohne Hutungen; Nutzung durch Beweidung) | | | | | | 251 | | |
| | d) Streuwiesen und Hutungen (Nutzung durch gelegentliche Beweidung) | | | | | | 255 | | |
| 25 Rebland / Rebfläche | | | | | | | 256 | | |
| Weihnachtsbaumkulturen, Korbweiden- und Pappelanlagen (außerhalb des Waldes) | | | | | | | 257 | | |
| Landwirtschaftlich genutzte Fläche (LF) (Summe Codes 245 - 257) | | | | | | | 258 | | |
| 26 Waldflächen, Forsten, Holzungen (einschl. aufgeforstete Stilllegungsflächen) | | | | | | | 262 | | |
| 27 Nicht mehr landwirtschaftlich genutzte Fläche | | | | | | | 259 | | |
| 28 Sonstige Flächen (z.B. Gebäude- und Hofflächen, Wege, Parkan- lagen, Ziergärten, Rasenflächen) | | | | | | | 264 | | |
| Betriebsfläche (selbstbew. Gesamtfläche) (Summe Codes 258 - 264) | | | | | | | 265 | | |

1) Bei Abgang von landwirtschaftlich genutzter Fläche (LF) (Code 258) oder Waldfläche (WF) (Code 262) gegenüber der Bezugserhebung durch Verkauf, Verpachtung, Pachtrückgabe u. a. an andere Betriebe bitte nachfolgend die Flächen sowie Namen und Anschriften dieser Betriebe angeben:

| Familienname, Vorname | Anschrift | Abgegebene LF/WF | |
|--|-----------|------------------|----|
| | | Hektar | Ar |
| Empfängerbetriebe bitte in Druckschrift eintragen | | | |
| | | | |
| | | | |
| | | | |

Kennnummer

Abschnitt 3: Flächenstilllegung (*Stilllegungsflächen*)

| | | |
|----------|--|--|
| Lfd.-Nr. | Grundsätzliche Erläuterungen zum Abschnitt 3 | |
|----------|--|--|

- 1 Flächenstilllegung zur Erlangung der Ausgleichszahlung, der Produktionsaufgaberente (*FELEG*) oder der Beihilfe nach den Agrarumweltprogrammen der Länder.

| Lfd.-Nr. | Code | Erläuterungen zu den Stilllegungsflächen |
|----------|------|--|
|----------|------|--|

- 2 **268** Stilllegungsflächen (*Brache*) ohne nachwachsende Rohstoffe (*konjunkturelle Flächenstilllegung*), für die ein Zahlungsanspruch geltend gemacht wird. Ohne Flächen, die unter Code 270 angegeben sind und auf die Stilllegungsverpflichtungen angerechnet werden.
-Bitte gleichzeitig bei Abschnitt 2, Code 244 angeben.-
- 3 **269** Stilllegungsflächen mit nachwachsenden Rohstoffen (*konjunkturelle Flächenstilllegung*), für die ein Zahlungsanspruch geltend gemacht wird.
-Bitte gleichzeitig bei den jeweiligen Fruchtarten des Ackerlandes und der Dauerkulturen angeben (z.B. *Abschnitt 2.1, Code 229*).-
- 4 **270** Sonstige stillgelegte Flächen sind stillgelegte Flächen im Rahmen der Agrarumweltprogramme der Länder sowie stillgelegte bzw. erstmalig aufgeforstete Flächen im Rahmen der Produktionsaufgaberente (*FELEG*) oder zum Bezug einer landwirtschaftlichen Altersrente.
-Bitte gleichzeitig bei Abschnitt 2.1, Code 244 oder Abschnitt 2.2, Code 259 oder 262 angeben.-

Abschnitt 4: Eigentums- und Pachtverhältnisse

| | | |
|----------|--|--|
| Lfd.-Nr. | Grundsätzliche Erläuterungen zum Abschnitt 4 | |
|----------|--|--|

- 1 Die Angaben über die Eigentums- und Pachtverhältnisse beziehen sich auf die landwirtschaftlich genutzte Fläche (*nur bewirtschaftete LF*) und nicht auf die Gesamtfläche des Betriebes (*Betriebsfläche*) zum Erhebungszeitpunkt. Die selbstbewirtschaftete LF ist die wichtigste Gliederungs- und Bezugsgröße. Code 701 muss mit der entsprechenden Fläche im Abschnitt 2.2, Code 258 übereinstimmen

| Lfd.-Nr. | Code | Erläuterungen zu den Eigentums- und Pachtverhältnissen |
|----------|------|--|
|----------|------|--|

- 2 **702, 703** Gepachtete landwirtschaftlich genutzte Flächen, die vom Betrieb gegen Entgelt zur Nutzung übernommen worden sind (*schriftlicher oder mündlicher Pachtvertrag*) und auch von diesem bewirtschaftet werden. Hierzu zählt auch gepachtete LF, die vorübergehend stillgelegt ist. Die Pachtfläche umfasst die LF aus Einzelgrundstücken und geschlossenen Hofpachten von Familienangehörigen (*Code 702*) und anderen Verpächtern (*Code 703*).
- 3 **705** Eigene selbstbewirtschaftete LF so weit sie sich im Eigentum des Betriebsinhabers befinden oder Flächen, die vom Betriebsinhaber als Nutznießer oder Erbpächter bewirtschaftet werden. Nicht dazu gehören gepachtete oder verpachtete Flächen und unentgeltlich erhaltene oder abgegebene Flächen.
- 4 **708** Die eigene LF setzt sich zusammen aus „eigener selbstbewirtschafteter LF“ (*Code 705*), „eigener verpachteter LF“ (*Code 706*) sowie „eigener unentgeltlich zur Bewirtschaftung abgegebener LF“ (*Code 707*).

Abschnitt 5: Pachtflächen und Pachtentgelte

| | | |
|----------|------|--|
| Lfd.-Nr. | Code | Erläuterungen zu den Pachtflächen und Pachtentgelten |
|----------|------|--|

- 1 **709, 710, 711, 712, 715, 716, 719, 720, 723, 724, 727, 728, 731, 732** Die von anderen Verpächtern (*Code 703*) gepachtete LF ist nach Code 709 zu übertragen und vollständig auf
 - die Einzelgrundstücke nach Art ihrer Nutzung (*Codes 711, 715, 719, 723 und 727*) und
 - die gepachtete LF innerhalb einer geschlossenen Hofpacht (*Code 731*) aufzuteilen.
 Zu allen eingetragenen Pachtflächen ist die Höhe der derzeitigen Jahrespacht insgesamt in vollen EUR anzugeben (*nicht je ha*); dabei sind der Geldbetrag, der Wert der Naturalpacht und sonstige Leistungen zusammenzuzählen. Teilbeträge der Jahrespacht, die nicht für die Flächennutzung, sondern für andere Nutzungsgegenstände oder Rechte (z.B. *Gebäude, Inventar, Milch- und Zuckerrübenkontingente*) gezahlt wurden, sind von dem Gesamtbetrag der Jahrespacht in EUR - ggf. nach Schätzungen - abzuziehen.
- 2 **727, 728 729, 730** Bei der „sonstigen LF“ sind gemischte Pachtungen, für die Pachtentgelte nicht getrennt angegeben werden können, z.B. von Acker- und Dauergrünland, einzubeziehen. Baumschul- und Gewächshausflächen zählen ebenfalls dazu.
- 3 **713, 714, 717, 718, 721, 722, 725, 726, 729, 730** Bei Erstpachtung und Pachtpreisänderung in den letzten zwei Jahren sind von den unter den Codes 711, 715, 719, 723 und 727 angegebenen Pachtflächen, diejenigen anzugeben, die seit dem 1. Mai 2003 erstmals von diesem Betrieb als Pachtland bewirtschaftet werden oder für die der Pachtpreis nach dem 1. Mai 2003 geändert worden ist. Bei den Codes handelt es sich um Darunterpositionen von den Codes 711, 712, 715, 716 usw.
- 4 **731,732** Zur geschlossenen Hofpacht rechnen Pachtungen mit Gebäuden. Einzutragen sind jedoch nur die gepachtete LF und der dafür entrichtete Pachtpreis.

1 Abschnitt 3: Flächenstilllegung (Stilllegungsflächen)

| | | Code | ha | a |
|--|---|------|----------------------|----------------------|
| 2 | Stilllegungsflächen ohne nachwachsende Rohstoffe | 268 | <input type="text"/> | <input type="text"/> |
| 3 | Stilllegungsflächen mit nachwachsenden Rohstoffen | 269 | <input type="text"/> | <input type="text"/> |
| 4 | Sonstige stillgelegte Flächen | 270 | <input type="text"/> | <input type="text"/> |
| Stillgelegte Flächen insgesamt (Summe Codes 268 - 270) | | 267 | <input type="text"/> | <input type="text"/> |

1 Abschnitt 4: Eigentums- und Pachtverhältnisse

| | | Code | ha | a |
|--|--|--|----------------------|----------------------|
| Landwirtschaftlich genutzte Fläche (LF) des Betriebes (übernehmen aus Erhebungsteil Bodennutzung Abschnitt 2.2, Code 258) | | 701 | <input type="text"/> | <input type="text"/> |
| 2 | ab- züglich | gepachtete LF von Verwandten und Verschwägerten des Betriebsinhabers - | 702 | <input type="text"/> |
| | | von anderen Verpächtern (muss mit Code 709 übereinstimmen) - | 703 | <input type="text"/> |
| | unentgeltlich zur Bewirtschaftung erhaltene LF - | 704 | <input type="text"/> | |
| 3 | Eigene selbstbewirtschaftete LF = | 705 | <input type="text"/> | |
| | zuzüglich | verpachtete LF + | 706 | <input type="text"/> |
| | | unentgeltlich zur Bewirtschaftung abgegebene LF + | 707 | <input type="text"/> |
| 4 | Eigene LF = | 708 | <input type="text"/> | |

Abschnitt 5: Pachtflächen und Pachtentgelte

| | Code | gepachtete Fläche | | Code | derzeitige Jahrespacht für diese Fläche | |
|---|--|----------------------------------|----------------------|----------------------|---|----------------------|
| | | ha | a | | volle Euro | |
| 1 | Von „anderen Verpächtern“ gepachtete LF (übernehmen aus Code 703) | 709 | <input type="text"/> | <input type="text"/> | 710 | <input type="text"/> |
| 2 | gepachtete Einzelgrundstücke insgesamt | Ackerland (ohne Unterglasfläche) | 711 | <input type="text"/> | 712 | <input type="text"/> |
| | | Dauergrünland | 715 | <input type="text"/> | 716 | <input type="text"/> |
| | | Obstanlagen | 719 | <input type="text"/> | 720 | <input type="text"/> |
| | | Rebland, Rebflächen | 723 | <input type="text"/> | 724 | <input type="text"/> |
| | | sonstige LF | 727 | <input type="text"/> | 728 | <input type="text"/> |
| 3 | darunter: innerhalb der letzten zwei Jahre erstmals gepachtete Flächen und Flächen mit Pachtpreisänderungen | Ackerland (ohne Unterglasfläche) | 713 | <input type="text"/> | 714 | <input type="text"/> |
| | | Dauergrünland | 717 | <input type="text"/> | 718 | <input type="text"/> |
| | | Obstanlagen | 721 | <input type="text"/> | 722 | <input type="text"/> |
| | | Rebland, Rebflächen | 725 | <input type="text"/> | 726 | <input type="text"/> |
| | | sonstige LF | 729 | <input type="text"/> | 730 | <input type="text"/> |
| 4 | Gepachtete LF innerhalb einer geschlossenen Hofpacht | 731 | <input type="text"/> | <input type="text"/> | 732 | <input type="text"/> |

Kennnummer

Abschnitt 6: Viehbestände am 3. Mai 2005

| | |
|----------|--|
| Lfd.-Nr. | Grundsätzliche Erläuterungen zum Abschnitt 6 |
|----------|--|

- 1** Die Erhebung der Viehbestände erfolgt zum Stichtag 3. Mai 2005. Betriebe, die zum Stichtag die Viehhaltung vorübergehend oder vollständig eingestellt oder nie Vieh gehalten haben, müssen das entsprechende Kreuz bei Code 199 setzen.

Bei der Erhebung der Viehbestände sind folgende Grundsätze zu beachten:

- **Gemeinsam gehaltenes Vieh:** Bei gemeinsam gehaltenem Vieh bzw. untergebrachtem Vieh (*z.B. in Gemeinschaftsbetrieben, Betriebsgemeinschaften, Erzeugergemeinschaften usw.*) wird im Erhebungsvordruck der Viehbestand nicht für den einzelnen Viehhalter, sondern als eine Einheit nur auf einem Vordruck nachgewiesen.
- **Verkauftes Vieh:** Am Stichtag noch beim Viehhalter stehendes, bereits verkauftes Vieh ist mitzuzählen.
- **Schlachttiere:** Sie sind auch dann mitzuzählen, wenn sie noch am Stichtag oder in den nächsten Tagen geschlachtet werden sollen.
- **Wanderschafherden** sind grundsätzlich am Betriebssitz des Eigentümers anzugeben.
- **Pensionsvieh:** Am Stichtag im Betrieb zur Fütterung oder Pflege befindliches Vieh ist im Erhebungsvordruck aufzunehmen.
- **Abwesendes Vieh:** Am Stichtag nur vorübergehend abwesendes Vieh ist mitzuzählen.
- **Nicht einzubeziehen sind Tiere:**
 - die sich nur vorübergehend im Betrieb aufhalten (*z.B. zum Decken*)
 - die in einem fremden Betrieb in Weide- oder sonstiger Versorgungspension stehen.

| | | |
|----------|------|--|
| Lfd.-Nr. | Code | Erläuterungen zu den einzelnen Vieharten |
|----------|------|--|

- 2** **106** Bei Pferden sind auch Ponys (*unter 148 cm Stockmaß*) und Kleinpferde einzubeziehen.
- 3** **117** Ammen- und Mutterkühe sind Kühe, die nicht gemolken werden und deren Milch ausschließlich von Saugkälbern verbraucht wird.
- 4** **120** Bei den Schafen unter einem Jahr sind auch Lämmer einzubeziehen.
- 5** **121** Weibliche Schafe zur Zucht schließen auch Jährlinge ein.
- 6** **125-129** Schweine werden nach Gewichtsklassen erhoben. Ersatzweise kann das Alter der Tiere herangezogen werden. Anhaltspunkte dafür geben folgende Faustzahlen wieder:

| Code | Viehbestand | Lebendgewicht von ... bis unter ... kg | Alter in Monaten |
|------------|--|--|------------------|
| 125 | Ferkel (<i>Saugferkel, Absatzferkel</i>) | unter 20 | bis ca. 2 1/2 |
| 126 | Jungschweine (<i>Absatzferkel, Läufer</i>) | 20 bis 50 | ca. 2 1/2 bis 4 |
| 127 | Mastschweine | 50 bis 80 | ca. 4 bis 6 |
| 128 | Mastschweine | 80 bis 110 | ca. 6 bis 7 |
| 129 | Mastschweine | 110 und mehr | über 7 |

- 7** **127-129** Zu den Mastschweinen gehören auch ausgemerzte Zuchttiere.
- 8** **130-134** Einschließlich der hierfür bestimmten Jungschweine mit 50 und mehr kg Lebendgewicht.
- 9** **136-139** Trut-, Perl- und Zwerghühner werden hier nicht erfasst.
Bei einer nur vorübergehenden Stallräumung, die nicht länger als 6 Wochen zurückliegt, ist der Bestand wie vor der Stallräumung anzugeben.
- 10** **137** Eingeschlossen sind die hierfür bestimmten Küken.
- 11** **138** Eingeschlossen sind die hierfür bestimmten Küken und Schlachthähne.

Hinweis: Die Nutzung von Verwaltungsdaten für die Viehbestandserhebung (Gemeinsamer Antrag oder Herkunfts- und Informationssystem Tier - HIT) ist aus rechtlichen Gründen zurzeit noch nicht möglich.

1 Abschnitt 6: Viehbestände am 3. Mai 2005

Falls vorübergehend kein Vieh gehalten wird, bitte ankreuzen.

Code
199

| | |
|--------------------------|---|
| <input type="checkbox"/> | 1 |
| <input type="checkbox"/> | 2 |

wenn X, weiter mit
Abschnitt 7

Falls die Viehhaltung vollständig eingestellt oder nie Vieh gehalten wurde, bitte ankreuzen.

| | | Code | Anzahl | | | | | | | Code | Anzahl | | | | | | |
|----------|---|------------|--------------------------|--------------------------|--------------------------|--------------------------|--------------------------|--------------------------|-----------|--|------------|--------------------------|--------------------------|--------------------------|--------------------------|--------------------------|--------------------------|
| 2 | Pferde insgesamt | 106 | <input type="checkbox"/> | <input type="checkbox"/> | <input type="checkbox"/> | <input type="checkbox"/> | <input type="checkbox"/> | <input type="checkbox"/> | 6 | Ferkel unter 20 kg | 125 | <input type="checkbox"/> | <input type="checkbox"/> | <input type="checkbox"/> | <input type="checkbox"/> | <input type="checkbox"/> | <input type="checkbox"/> |
| | Kälber unter 6 Monate (oder unter 220 kg Lebendgewicht) | 107 | <input type="checkbox"/> | <input type="checkbox"/> | <input type="checkbox"/> | <input type="checkbox"/> | <input type="checkbox"/> | <input type="checkbox"/> | | Jungschweine 20 bis unter 50 kg Lebendgewicht | 126 | <input type="checkbox"/> | <input type="checkbox"/> | <input type="checkbox"/> | <input type="checkbox"/> | <input type="checkbox"/> | <input type="checkbox"/> |
| | 6 Monate bis unter 1 Jahr alt | | | | | | | | 7 | Mastschweine | | | | | | | |
| | – männliche Jungrinder | 108 | <input type="checkbox"/> | <input type="checkbox"/> | <input type="checkbox"/> | <input type="checkbox"/> | <input type="checkbox"/> | <input type="checkbox"/> | | – 50 bis unter 80 kg Lebendgewicht | 127 | <input type="checkbox"/> | <input type="checkbox"/> | <input type="checkbox"/> | <input type="checkbox"/> | <input type="checkbox"/> | <input type="checkbox"/> |
| | – weibliche Jungrinder | 109 | <input type="checkbox"/> | <input type="checkbox"/> | <input type="checkbox"/> | <input type="checkbox"/> | <input type="checkbox"/> | <input type="checkbox"/> | | – 80 bis unter 110 kg Lebendgewicht | 128 | <input type="checkbox"/> | <input type="checkbox"/> | <input type="checkbox"/> | <input type="checkbox"/> | <input type="checkbox"/> | <input type="checkbox"/> |
| | Rinder 1 bis unter 2 Jahre alt | | | | | | | | | – 110 kg und mehr Lebendgewicht | 129 | <input type="checkbox"/> | <input type="checkbox"/> | <input type="checkbox"/> | <input type="checkbox"/> | <input type="checkbox"/> | <input type="checkbox"/> |
| | – männlich | 110 | <input type="checkbox"/> | <input type="checkbox"/> | <input type="checkbox"/> | <input type="checkbox"/> | <input type="checkbox"/> | <input type="checkbox"/> | 8 | Eber zur Zucht | 130 | <input type="checkbox"/> | <input type="checkbox"/> | <input type="checkbox"/> | <input type="checkbox"/> | <input type="checkbox"/> | <input type="checkbox"/> |
| | – weiblich zum Schlachten | 111 | <input type="checkbox"/> | <input type="checkbox"/> | <input type="checkbox"/> | <input type="checkbox"/> | <input type="checkbox"/> | <input type="checkbox"/> | | Zuchtsauen | | | | | | | |
| | – weibliche Nutz- und Zuchttiere | 112 | <input type="checkbox"/> | <input type="checkbox"/> | <input type="checkbox"/> | <input type="checkbox"/> | <input type="checkbox"/> | <input type="checkbox"/> | | – Jungsaunen zum 1. Mal trächtig | 131 | <input type="checkbox"/> | <input type="checkbox"/> | <input type="checkbox"/> | <input type="checkbox"/> | <input type="checkbox"/> | <input type="checkbox"/> |
| | Rinder 2 Jahre u. älter | | | | | | | | | – andere trächtige Sauen | 132 | <input type="checkbox"/> | <input type="checkbox"/> | <input type="checkbox"/> | <input type="checkbox"/> | <input type="checkbox"/> | <input type="checkbox"/> |
| | – Bullen und Ochsen | 113 | <input type="checkbox"/> | <input type="checkbox"/> | <input type="checkbox"/> | <input type="checkbox"/> | <input type="checkbox"/> | <input type="checkbox"/> | | – Jungsaunen noch nicht trächtig | 133 | <input type="checkbox"/> | <input type="checkbox"/> | <input type="checkbox"/> | <input type="checkbox"/> | <input type="checkbox"/> | <input type="checkbox"/> |
| | – Schlachtfärsen | 114 | <input type="checkbox"/> | <input type="checkbox"/> | <input type="checkbox"/> | <input type="checkbox"/> | <input type="checkbox"/> | <input type="checkbox"/> | | – andere nicht träch- tige Sauen | 134 | <input type="checkbox"/> | <input type="checkbox"/> | <input type="checkbox"/> | <input type="checkbox"/> | <input type="checkbox"/> | <input type="checkbox"/> |
| | – Nutz- und Zuchtfärsen | 115 | <input type="checkbox"/> | <input type="checkbox"/> | <input type="checkbox"/> | <input type="checkbox"/> | <input type="checkbox"/> | <input type="checkbox"/> | | Schweine insgesamt (Summe Codes 125 - 134) | 135 | <input type="checkbox"/> | <input type="checkbox"/> | <input type="checkbox"/> | <input type="checkbox"/> | <input type="checkbox"/> | <input type="checkbox"/> |
| | – Milchkühe | 116 | <input type="checkbox"/> | <input type="checkbox"/> | <input type="checkbox"/> | <input type="checkbox"/> | <input type="checkbox"/> | <input type="checkbox"/> | 9 | Legehennen 1/2 Jahr und älter | 136 | <input type="checkbox"/> | <input type="checkbox"/> | <input type="checkbox"/> | <input type="checkbox"/> | <input type="checkbox"/> | <input type="checkbox"/> |
| 3 | – Ammen- und Mutterkühe | 117 | <input type="checkbox"/> | <input type="checkbox"/> | <input type="checkbox"/> | <input type="checkbox"/> | <input type="checkbox"/> | <input type="checkbox"/> | | Junghennen unter 1/2 Jahr | 137 | <input type="checkbox"/> | <input type="checkbox"/> | <input type="checkbox"/> | <input type="checkbox"/> | <input type="checkbox"/> | <input type="checkbox"/> |
| | – Schlacht- und Mastkühe | 118 | <input type="checkbox"/> | <input type="checkbox"/> | <input type="checkbox"/> | <input type="checkbox"/> | <input type="checkbox"/> | <input type="checkbox"/> | 10 | Masthühner, -hähne, sonstige Hähne | 138 | <input type="checkbox"/> | <input type="checkbox"/> | <input type="checkbox"/> | <input type="checkbox"/> | <input type="checkbox"/> | <input type="checkbox"/> |
| | Rinder insgesamt (Summe Codes 107 - 118) | 119 | <input type="checkbox"/> | <input type="checkbox"/> | <input type="checkbox"/> | <input type="checkbox"/> | <input type="checkbox"/> | <input type="checkbox"/> | 11 | Hühner insgesamt (Summe Codes 136 - 138) | 139 | <input type="checkbox"/> | <input type="checkbox"/> | <input type="checkbox"/> | <input type="checkbox"/> | <input type="checkbox"/> | <input type="checkbox"/> |
| 4 | Schafe unter 1 Jahr alt | 120 | <input type="checkbox"/> | <input type="checkbox"/> | <input type="checkbox"/> | <input type="checkbox"/> | <input type="checkbox"/> | <input type="checkbox"/> | | Sonstiges Geflügel | | | | | | | |
| | Schafe 1 Jahr und älter | | | | | | | | | Gänse insgesamt | 140 | <input type="checkbox"/> | <input type="checkbox"/> | <input type="checkbox"/> | <input type="checkbox"/> | <input type="checkbox"/> | <input type="checkbox"/> |
| 5 | – weibliche Schafe zur Zucht | 121 | <input type="checkbox"/> | <input type="checkbox"/> | <input type="checkbox"/> | <input type="checkbox"/> | <input type="checkbox"/> | <input type="checkbox"/> | | Enten insgesamt | 141 | <input type="checkbox"/> | <input type="checkbox"/> | <input type="checkbox"/> | <input type="checkbox"/> | <input type="checkbox"/> | <input type="checkbox"/> |
| | – Schafböcke (zur Zucht) | 122 | <input type="checkbox"/> | <input type="checkbox"/> | <input type="checkbox"/> | <input type="checkbox"/> | <input type="checkbox"/> | <input type="checkbox"/> | | Truthühner insgesamt | 142 | <input type="checkbox"/> | <input type="checkbox"/> | <input type="checkbox"/> | <input type="checkbox"/> | <input type="checkbox"/> | <input type="checkbox"/> |
| | – Hammel und übrige Schafe | 123 | <input type="checkbox"/> | <input type="checkbox"/> | <input type="checkbox"/> | <input type="checkbox"/> | <input type="checkbox"/> | <input type="checkbox"/> | | Sonstiges Geflügel insgesamt (Summe Codes 140 - 142) | 143 | <input type="checkbox"/> | <input type="checkbox"/> | <input type="checkbox"/> | <input type="checkbox"/> | <input type="checkbox"/> | <input type="checkbox"/> |
| | Schafe insgesamt (Summe Codes 120 - 123) | 124 | <input type="checkbox"/> | <input type="checkbox"/> | <input type="checkbox"/> | <input type="checkbox"/> | <input type="checkbox"/> | <input type="checkbox"/> | | | | | | | | | |

Kennnummer

Abschnitt 7: Wirtschaftsdünger tierischer Herkunft im Jahreszeitraum Mai 2004 bis April 2005

| | |
|----------|--|
| Lfd.-Nr. | Grundsätzliche Erläuterungen zum Abschnitt 7 |
|----------|--|

- 1** **Gülle** (*Flüssigmist, auch Schwemm- oder Treibmist*) ist ein Gemisch aus Kot und Harnausscheidungen von Nutztieren, auch vermischt mit Wasser.
- Festmist** ist Kot mit oder ohne Einstreu von Nutztieren.
- Jauche** ist Harn von Nutztieren, der in der Regel zusammen mit Festmist anfällt.
- Lagerkapazität** ist der vorhandene und genutzte Lagerraum in dafür vorgesehenen Behältern, Gruben, Lagunen usw., sowohl im Stallbereich als auch außerhalb. Gemietete/gepachtete Kapazitäten sind eingeschlossen. Zu berücksichtigen sind nur Güllekanäle und -keller in denen die Gülle über einen längeren Zeitraum (*mehr als 3 Wochen*) gelagert werden kann. Werden Gülle und Jauche gemeinsam gelagert, ist die Kapazität bei Gülle anzugeben. Treibmist- oder Spülkanäle gelten nicht als Lagerbehälter.

| Lfd.-Nr. | Code | Erläuterungen zum Wirtschaftsdünger |
|----------|------|-------------------------------------|
|----------|------|-------------------------------------|

- 2** **791** Lagerkapazitäten im Stallbereich befinden sich unter Liege-, Laufflächen, Futtertisch usw.
- 3** **792** Hier sind auch die Lagerformen einzubeziehen, die nicht mit den „darunter“-Positionen identisch sind, z.B. : Schweinegülle ohne Schwimmschicht.
- 4** **793** Festabdeckungen von Außenlagern erfolgen i.d.R. mittels Überdachungen, Zelten oder Schwimmfolien.
- 5** **794** Granulate (*Substanzen in fester, körniger Form*) oder auch Strohhäcksel können im Außenlager für die Abdeckung zum Einsatz kommen.
- 6** **795** Eine natürliche Schwimmdecke bildet sich aufgrund des in der Gülle enthaltenen Feststoffanteils an der Oberfläche des Lagers.
- 7** **740,741** Der Berechnung der Lagerkapazität in vollen Monaten ist der während der Stallhaltungsperiode übliche Durchschnittsbestand an Tieren zugrunde zu legen.
- Grundflächen von Stallungen, die gleichzeitig als Lagerflächen für Festmist dienen (*z.B. Tiefstall*) sind nicht zu berücksichtigen.

Abschnitt 8: Ökologischer Landbau

| Lfd.-Nr. | Code | Erläuterungen zum ökologischen Landbau |
|----------|------|--|
|----------|------|--|

- 1** **750** Werden im landwirtschaftlichen Betrieb pflanzliche und/oder tierische Erzeugnisse nach den Grundsätzen der Verordnung (EWG) Nr. 2092/91 oder nachfolgender Rechtsvorschriften über den ökologischen Landbau und die entsprechende Kennzeichnung der landwirtschaftlichen Erzeugnisse und Lebensmittel produziert und unterliegt der Betrieb einem obligatorischen Kontrollverfahren seitens einer staatlich zugelassenen Kontrollstelle, dann ist Code 750 mit „ja“ zu beantworten. Bei Beantwortung von Code 750 mit „ja“ sind Eintragungen bei Code 751 und/oder 752 sowie bei den Codes 753 bis 757 erforderlich.
- 2** **751** Ist auf der gesamten oder auf Teilen der landwirtschaftlich genutzten Fläche des Betriebes die Umstellung auf ökologischen Landbau abgeschlossen und dürfen die pflanzlichen Erzeugnisse als ökologische Erzeugnisse gekennzeichnet werden, dann ist diese Fläche unter Code 751 einzutragen. In Umstellung befindliche Flächen sind unter Code 752 einzutragen.
- 3** **752** Befinden sich die gesamte Fläche oder Teilflächen des landwirtschaftlichen Betriebes in Umstellung, dann sind diese unter Code 752 anzugeben. Der Umstellungszeitraum beträgt zwei Jahre vor der Aussaat bzw. Pflanzung bei ein- oder überjährigen Kulturen und drei Jahre vor der Ernte bei mehrjährigen Kulturen. In dieser Zeit dürfen die auf diesen Flächen produzierten landwirtschaftlichen Erzeugnisse nicht als Ökoprodukt vermarktet werden.
- 4** **753-757** Werden im landwirtschaftlichen Betrieb eine oder mehrere Tierarten in die ökologische Wirtschaftsweise einbezogen, sind die entsprechenden Codes 753 bis 757 mit „ja“ anzukreuzen. Befindet sich die Tierhaltung in Umstellung, gilt diese aufgrund der kurzen Umstellungszeiten ebenfalls als bereits umgestellt.

1 Abschnitt 7: Wirtschaftsdünger tierischer Herkunft im Jahreszeitraum Mai 2004 bis April 2005

| | | Code | | | |
|--|--|---|---|---|----------------|
| Übernahme von Gülle (Flüssigmist) Ist Gülle aus anderen Betrieben übernommen und auf selbstbewirtschafteten Flächen dieses Betriebes aufgebracht worden? | | 733 | ja <input type="checkbox"/> 1 | nein <input type="checkbox"/> 2 | |
| Gülle (Flüssigmist) Ist im Betrieb betriebseigene Gülle angefallen? | | 734 | ja <input type="checkbox"/> 1 | nein <input type="checkbox"/> 2 Wenn „nein“, weiter mit Code 739 | |
| Ist betriebseigene Gülle auf selbstbewirtschafteten Flächen des Betriebes aufgebracht worden? | | 735 | ja <input type="checkbox"/> 1 | nein <input type="checkbox"/> 2 | |
| Ist betriebseigene Gülle abgegeben oder anderweitig entsorgt worden? (z.B. Abgabe an andere Betriebe oder an die Güllebörse) | | 736 | ja <input type="checkbox"/> 1 | nein <input type="checkbox"/> 2 | |
| 2 | im Stallbereich | 791 | <input type="text"/> <input type="text"/> <input type="text"/> <input type="text"/> <input type="text"/> <input type="text"/> | m ³ | |
| 3 | im Außenlager insgesamt | 792 | <input type="text"/> <input type="text"/> <input type="text"/> <input type="text"/> <input type="text"/> <input type="text"/> | m ³ | |
| 4 | Lagerkapazität des Betriebes für Gülle | mit Festabdeckung (auch Zelt oder Schwimmfolie) | 793 | <input type="text"/> <input type="text"/> <input type="text"/> <input type="text"/> <input type="text"/> <input type="text"/> | m ³ |
| 5 | | darunter: mit Abdeckung durch Granulat, Strohhäcksel u.Ä. | 794 | <input type="text"/> <input type="text"/> <input type="text"/> <input type="text"/> <input type="text"/> <input type="text"/> | m ³ |
| 6 | | mit natürlicher Schwimmdecke | 795 | <input type="text"/> <input type="text"/> <input type="text"/> <input type="text"/> <input type="text"/> <input type="text"/> | m ³ |
| insgesamt (Summe Codes 791, 792) | | 737 | <input type="text"/> <input type="text"/> <input type="text"/> <input type="text"/> <input type="text"/> <input type="text"/> | m ³ | |
| Für wie viele Monate der Stallhaltung ist die Lagerkapazität für Gülle ohne zwischenzeitliches Aufbringen ausreichend? | | 738 | <input type="text"/> <input type="text"/> | volle Monate | |
| Festmist und Jauche Sind im Betrieb Festmist und Jauche angefallen? | | 739 | ja <input type="checkbox"/> 1 | nein <input type="checkbox"/> 2 Wenn „nein“, weiter mit Abschnitt 8 | |
| 7 | Für wie viele Monate der Stallhaltungsperiode ist die Lagerkapazität ohne zwischenzeitliches Aufbringen ausreichend? Festmist (befestigte Dungplatte) | 740 | <input type="text"/> <input type="text"/> | volle Monate | |
| Jauche | | 741 | <input type="text"/> <input type="text"/> | volle Monate | |

Abschnitt 8: Ökologischer Landbau

| | | Code | | |
|---|--|------|-------------------------------|--|
| 1 | Unterliegt Ihr Betrieb dem Kontrollverfahren nach der Verordnung (EWG) Nr. 2092/91 zum ökologischen Landbau? | 750 | ja <input type="checkbox"/> 1 | nein <input type="checkbox"/> 2 Wenn „nein“, weiter mit Abschnitt 9 |

| | | Code | ha | a |
|---|---|------|---|---|
| 2 | Wie viele Hektar landwirtschaftlich genutzter Fläche sind bereits umgestellt? | 751 | <input type="text"/> <input type="text"/> <input type="text"/> <input type="text"/> <input type="text"/> <input type="text"/> | <input type="text"/> <input type="text"/> |
| 3 | Wie viele Hektar landwirtschaftlich genutzter Fläche befinden sich gegenwärtig in Umstellung? | 752 | <input type="text"/> <input type="text"/> <input type="text"/> <input type="text"/> <input type="text"/> <input type="text"/> | <input type="text"/> <input type="text"/> |
| 4 | Sind die folgenden Tierarten in die ökologische Bewirtschaftungsmethode einbezogen? | | | |
| | Pferde | 753 | ja <input type="checkbox"/> 1 | nein <input type="checkbox"/> 2 |
| | Rinder | 754 | ja <input type="checkbox"/> 1 | nein <input type="checkbox"/> 2 |
| | Schafe | 755 | ja <input type="checkbox"/> 1 | nein <input type="checkbox"/> 2 |
| | Schweine | 756 | ja <input type="checkbox"/> 1 | nein <input type="checkbox"/> 2 |
| | Geflügel | 757 | ja <input type="checkbox"/> 1 | nein <input type="checkbox"/> 2 |

Kennnummer

Abschnitt 9: Mit betrieblichen Arbeiten beschäftigte Familienarbeitskräfte im Jahreszeitraum Mai 2004 bis April 2005 (Einzelunternehmen)

| | |
|----------|--|
| Lfd.-Nr. | Grundsätzliche Erläuterungen zum Abschnitt 9 |
|----------|--|

1 Zu den mit betrieblichen Arbeiten beschäftigten Familienarbeitskräften gehören der Betriebsinhaber, sein Ehegatte und seine Verwandten und Verschwägerten, die ununterbrochen oder zeitweise auf dem Betrieb leben oder ihre Verpflegung überwiegend vom Betrieb erhalten.

Nicht dazu gehören

- mit betrieblichen Arbeiten beschäftigte Verwandte und Verschwägerte des Betriebsinhabers, die außerhalb des Betriebes leben und
- Beschäftigte bei Personengemeinschaften, -gesellschaften und juristischen Personen.

Diese Personen sind in Abschnitt 10 anzugeben.

Weiterhin nicht zu berücksichtigen sind Arbeitskräfte eines rechtlich selbständigen, nichtlandwirtschaftlichen Gewerbebetriebes, die Arbeitskräfte von Lohnunternehmen, Maschinenringen sowie Arbeitskräfte, die nicht mit der Produktion von land- und forstwirtschaftlichen sowie wein- oder gartenbaulichen Erzeugnissen befasst sind.

Bei mehr als 6 Familienarbeitskräften verwenden Sie zum Ausfüllen bitte zusätzlich einen Ergänzungsvordruck. Diesen erhalten Sie bei der Erhebungsstelle oder im Statistischen Landesamt.

Für die Beantwortung der im Abschnitt 9 mit einem P gekennzeichneten Fragen wird auf Wunsch ein separater Erhebungsvordruck (ASE-P) ausgehändigt.

Angaben zum außerbetrieblichen Einkommen (Code 821) dienen mit zur Unterscheidung von Haupt- und Nebenerwerbsbetrieben. Mehrfachankreuzungen bei den Quellen des außerbetrieblichen Einkommens (Codes 814 und 819) sind möglich.

| | | |
|----------|------|--------------------------------------|
| Lfd.-Nr. | Code | Erläuterungen zu einzelnen Merkmalen |
|----------|------|--------------------------------------|

2 **801** Für den Betriebsinhaber (001) und seinen Ehegatten (002) sind die Signierziffern bereits vorgetragen. Hat der Betriebsinhaber keinen Ehegatten, ist die Spalte 002 freizulassen. Sie darf nicht für die Eintragung eines anderen Familienmitgliedes verwendet werden. Ab der dritten Person ist die Bezeichnung des Verwandtschaftsgrades zum Betriebsinhaber und die Signierziffer einzutragen. Die Signierziffer braucht nicht mit der laufenden Nummer der Person überein zu stimmen.

Bsp.: Der Betriebsinhaber hat zwei Söhne, die mit betrieblichen Arbeiten beschäftigt sind. Diese sind in den Spalten mit den laufenden Nummern ab 003 einzutragen. Als Verwandtschaftsgrad ist jeweils der Text „Sohn“ und als Signierziffer jeweils die „3“ zu verwenden.

3 **831-835** Zur betrieblichen Tätigkeit (*ohne Haushalt*) zählen alle Arbeiten für den landwirtschaftlichen Betrieb, z.B. Feld-, Hof-, Stallarbeiten, Melken, Arbeiten im Wald des Betriebes, Transport landwirtschaftlicher Produkte und Bedarfserzeugnisse, Betriebsführung einschließlich Buchführung. Anzukreuzen ist für jeden Beschäftigten **eine** der fünf Arbeitszeitgruppen: „vollbeschäftigt“, „überwiegend beschäftigt“, „teilweise beschäftigt“, „gering beschäftigt“ oder „fallweise beschäftigt“. Um die Einordnung in eine Arbeitszeitgruppe zu erleichtern, ist zur Orientierung in der nachfolgenden Übersicht sowohl die Anzahl der Arbeitsstunden je Woche als auch die Anzahl der Vollarbeitstage je Jahr vorgegeben.

| | Wochenstunden | Jahresvollarbeitstage |
|-------------------------|-----------------|-----------------------|
| vollbeschäftigt | 42 und mehr | 240 und mehr |
| überwiegend beschäftigt | 31 bis unter 42 | 180 bis unter 240 |
| teilweise beschäftigt | 21 bis unter 31 | 120 bis unter 180 |
| gering beschäftigt | 11 bis unter 21 | 60 bis unter 120 |
| fallweise beschäftigt | unter 11 | unter 60 |

- 1 Arbeitstag umfasst mindestens 8 Arbeitsstunden

- Urlaub und Krankheit gelten als Arbeitszeit

Bsp.: Eine Arbeitskraft arbeitet durchschnittlich an 6 Tagen der Woche jeweils 4 Stunden ($6 \text{ Arbeitstage} \times 4 \text{ Stunden} = 24 \text{ Stunden/Woche}$). Somit wird diese Person bei „teilweise beschäftigt“ eingeordnet. In Jahresvollarbeitstagen ausgedrückt sind das 144 Tage ($24 \text{ Stunden/Woche} : 8 \text{ Stunden} = 3 \text{ Tage} \times 4 \text{ Wochen} \times 12 \text{ Monate}$), was zur Einordnung in die selbe Arbeitszeitgruppe führt.

4 **838** Hierzu zählen alle auf Erwerb ausgerichteten Tätigkeiten außerhalb des landwirtschaftlichen Betriebes (z.B. *Gastwirtschaft, Metzgerei, Industrie, Handel, Handwerk*), im öffentlichen Dienst, in einem fremden Forstbetrieb, als Selbständiger oder freiberuflich Tätiger. Nachbarschaftshilfe in anderen landwirtschaftlichen Betrieben zählt nicht zur anderen Erwerbstätigkeit.

5 **814** Sind Stunden bei Code 838 eingetragen, so sind auch Code 814 und entsprechend Code 821 anzukreuzen.

6 **819** Sonstige außerbetriebliche Einkommensquellen können sein: Einkommen durch Landabgaberechte und Produktionsaufgaberechte, Pensionen, Arbeitslosenhilfe oder Sozialhilfe, Einkommen aus Vermietungen, Kapitalvermögen, Verpachtungen von Milchquoten oder Einkünfte aus Zuckerrübenaktien.

1 Abschnitt 9: Mit betrieblichen Arbeiten beschäftigte Familienarbeitskräfte im Jahreszeitraum Mai 2004 bis April 2005 (Einzelunternehmen)

| Lfd. Nr. der Person | | Code | 001 | 002 | 003 | 004 | 005 | 006 | |
|--|---|--|---|---|---|---|---|---|--------------------------|
| 2 Verwandtschafts- oder Schwägerschaftsverhältnis der beschäftigten familienangehörigen Haushaltsmitglieder zum Betriebsinhaber Signierziffer: Kinder (auch Stief-, Schwieger-, Pflege-, Adoptivkinder) = 3 Enkel = 4 Eltern, Schwiegereltern = 5 Großeltern = 6 Sonstige = 7 | | 801 | <input type="checkbox"/> 1 | <input type="checkbox"/> 2 | <input type="checkbox"/> | <input type="checkbox"/> | <input type="checkbox"/> | <input type="checkbox"/> | <input type="checkbox"/> |
| | | | Betriebsinhaber | Ehegatte | | | | | |
| Geschlecht | männlich | 802 | <input type="checkbox"/> 1 | <input type="checkbox"/> 1 | <input type="checkbox"/> 1 | <input type="checkbox"/> 1 | <input type="checkbox"/> 1 | <input type="checkbox"/> 1 | |
| | weiblich | | <input type="checkbox"/> 2 | <input type="checkbox"/> 2 | <input type="checkbox"/> 2 | <input type="checkbox"/> 2 | <input type="checkbox"/> 2 | <input type="checkbox"/> 2 | |
| Geburtsjahr | | 804 | <input type="checkbox"/> <input type="checkbox"/> | <input type="checkbox"/> <input type="checkbox"/> | <input type="checkbox"/> <input type="checkbox"/> | <input type="checkbox"/> <input type="checkbox"/> | <input type="checkbox"/> <input type="checkbox"/> | <input type="checkbox"/> <input type="checkbox"/> | |
| Wer ist der Betriebsleiter? | | 806 | <input type="checkbox"/> 1 | <input type="checkbox"/> 1 | <input type="checkbox"/> 1 | <input type="checkbox"/> 1 | <input type="checkbox"/> 1 | <input type="checkbox"/> 1 | |
| 3 durchschnittlich geleistete Stunden je Woche | für diesen Betrieb (ohne Haushalt) | vollbeschäftigt (42 Stunden und mehr) | 831 | <input type="checkbox"/> 1 | <input type="checkbox"/> 1 | <input type="checkbox"/> 1 | <input type="checkbox"/> 1 | <input type="checkbox"/> 1 | |
| | | übewiegend beschäftigt (31 bis unter 42 Stunden) | 832 | <input type="checkbox"/> 1 | <input type="checkbox"/> 1 | <input type="checkbox"/> 1 | <input type="checkbox"/> 1 | <input type="checkbox"/> 1 | |
| | | teilweise beschäftigt (21 bis unter 31 Stunden) | 833 | <input type="checkbox"/> 1 | <input type="checkbox"/> 1 | <input type="checkbox"/> 1 | <input type="checkbox"/> 1 | <input type="checkbox"/> 1 | |
| | | gering beschäftigt (11 bis unter 21 Stunden) | 834 | <input type="checkbox"/> 1 | <input type="checkbox"/> 1 | <input type="checkbox"/> 1 | <input type="checkbox"/> 1 | <input type="checkbox"/> 1 | |
| | | fallweise beschäftigt (unter 11 Stunden) | 835 | <input type="checkbox"/> 1 | <input type="checkbox"/> 1 | <input type="checkbox"/> 1 | <input type="checkbox"/> 1 | <input type="checkbox"/> 1 | |
| im Haushalt des Betriebsinhabers (Anzahl der Stunden) | | 837 | <input type="checkbox"/> <input type="checkbox"/> | <input type="checkbox"/> <input type="checkbox"/> | | | | | |
| in anderer Erwerbstätigkeit (Anzahl der Stunden) | | 838 | <input type="checkbox"/> <input type="checkbox"/> | <input type="checkbox"/> <input type="checkbox"/> | <input type="checkbox"/> <input type="checkbox"/> | <input type="checkbox"/> <input type="checkbox"/> | <input type="checkbox"/> <input type="checkbox"/> | <input type="checkbox"/> <input type="checkbox"/> | |
| 5 P | Quellen des außerbetrieblichen Einkommens | andere Erwerbstätigkeit | 814 | <input type="checkbox"/> 1 | <input type="checkbox"/> 1 | <input type="checkbox"/> 1 | <input type="checkbox"/> 1 | <input type="checkbox"/> 1 | |
| 6 | | sonstige Quellen | 819 | <input type="checkbox"/> 1 | <input type="checkbox"/> 1 | <input type="checkbox"/> 1 | <input type="checkbox"/> 1 | <input type="checkbox"/> 1 | |
| | | | 818 | <input type="checkbox"/> <input type="checkbox"/> | | | | | |

| | | | |
|---|---|------------|----------------------------|
| Bei außerbetrieblichem Einkommen (einschließlich Kindergeld) von Betriebsinhaber und/oder Ehegatte: | | Code | |
| Welches Jahres-Nettoeinkommen von Betriebsinhaber und/oder Ehegatte zusammen war schätzungsweise höher? | aus außerbetrieblichen Quellen | 821 | <input type="checkbox"/> 1 |
| | oder: aus dem landwirtschaftlichen Betrieb | | <input type="checkbox"/> 2 |

Abschnitt 10: Ständig und nicht ständig mit betrieblichen Arbeiten Beschäftigte von Mai 2004 bis April 2005

| | |
|----------|---|
| Lfd.-Nr. | Grundsätzliche Erläuterungen zum Abschnitt 10 |
|----------|---|

1 Dazu zählen Personen, die

- mit dem Betriebsinhaber eines Einzelunternehmens verwandt oder verschwägert sind, aber außerhalb des Betriebes leben,
- bei Personengemeinschaften, -gesellschaften und juristischen Personen beschäftigt sind oder waren.

Ohne Betriebsinhaber, Ehegatte und deren mit betrieblichen Arbeiten beschäftigten Familienangehörigen, die im Abschnitt 9 nachgewiesen werden.

Ständig Beschäftigte sind Personen mit einem unbefristeten oder auf mindestens drei Monate abgeschlossenen Arbeitsvertrag.

Nicht ständig Beschäftigte (einschließlich Saisonarbeitskräfte) sind Personen mit einem befristeten, auf weniger als drei Monate, abgeschlossenen Arbeitsvertrag.

Nicht zu berücksichtigen sind Arbeitskräfte eines rechtlich selbständigen, nichtlandwirtschaftlichen Gewerbebetriebes, die Arbeitskräfte von Lohnunternehmen, Maschinenringen sowie Arbeitskräfte, die nicht mit der Produktion von land- und forstwirtschaftlichen sowie wein- oder gartenbaulichen Erzeugnissen befasst sind (z.B. Verkäuferinnen in einem Gartenbaubetrieb, Verkaufsfahrer, Betriebshandwerker).

Bei mehr als 6 Arbeitskräften verwenden Sie zum Ausfüllen bitte zusätzlich den Ergänzungsvordruck ASE-E. Diesen erhalten sie bei der Erhebungsstelle oder im Statistischen Landesamt.

| | | |
|----------|------|--------------------------------------|
| Lfd.-Nr. | Code | Erläuterungen zu einzelnen Merkmalen |
|----------|------|--------------------------------------|

2 Die ausgeübte Tätigkeit kann z.B. sein: Gesellschafter/Mitinhaber, Verwalter, Schlepperfahrer, Gärtner, Auszubildender, Praktikant usw.

3 **905** Einzelunternehmen geben nur **eine** Person im Abschnitt 9 oder 10.1 als Betriebsleiter an. Personengemeinschaften, -gesellschaften und juristische Personen können mehrere Betriebsleiter angeben.

4 **931-935** Zur betrieblichen Tätigkeit (*ohne Haushalt*) zählen alle Arbeiten für den landwirtschaftlichen Betrieb, z.B. Feld-, Hof-, Stallarbeiten, Melken, Arbeiten im Wald des Betriebes, Transport landwirtschaftlicher Produkte und Bedarfserzeugnisse, Betriebsführung einschließlich Buchführung. Anzukreuzen ist für jeden Beschäftigten **eine** der fünf Arbeitszeitgruppen: „vollbeschäftigt“, „überwiegend beschäftigt“, „teilweise beschäftigt“, „gering beschäftigt“ oder „fallweise beschäftigt“. Um die Einordnung in eine Arbeitszeitgruppe zu erleichtern, ist zur Orientierung in der nachfolgenden Übersicht sowohl die Anzahl der Arbeitsstunden je Woche als auch die Anzahl der Vollarbeitstage je Jahr vorgegeben.

| | Wochenstunden | Jahresvollarbeitstage |
|-------------------------|-----------------|-----------------------|
| vollbeschäftigt | 38 und mehr | 220 und mehr |
| überwiegend beschäftigt | 29 bis unter 38 | 165 bis unter 220 |
| teilweise beschäftigt | 19 bis unter 29 | 110 bis unter 165 |
| gering beschäftigt | 9 bis unter 19 | 55 bis unter 110 |
| fallweise beschäftigt | unter 9 | unter 55 |

- 1 Arbeitstag umfasst mindestens 8 Arbeitsstunden
- Urlaub und Krankheit gelten als Arbeitszeit

Bsp.: Eine Arbeitskraft arbeitet durchschnittlich an 6 Tagen der Woche jeweils 4 Stunden ($6 \text{ Arbeitstage} \times 4 \text{ Stunden} = 24 \text{ Stunden/Woche}$). Somit wird diese Person bei „teilweise beschäftigt“ eingeordnet. In Jahresvollarbeitstagen ausgedrückt sind das 144 Tage ($24 \text{ Stunden/Woche} : 8 \text{ Stunden} = 3 \text{ Tage} \times 4 \text{ Wochen} \times 12 \text{ Monate}$), was zur Einordnung in die selbe Arbeitszeitgruppe führt.

5 **911** Für jede Person ist ihre Stellung innerhalb des landwirtschaftlichen Betriebes anzugeben.

6 **919/922** Bei stundenweise geleisteter Arbeitszeit gelten 8 Arbeitsstunden als 1 voller Arbeitstag.

1 Abschnitt 10: Ständig und nicht ständig mit betrieblichen Arbeiten Beschäftigte von Mai 2004 bis April 2005

Abschnitt 10.1: Ständig mit betrieblichen Arbeiten Beschäftigte

| Lfd. Nr. der Person | Code | 001 | 002 | 003 | 004 | 005 | 006 |
|--|--|--|---|---|---|---|---|
| 2 ausgeübte Tätigkeit | | | | | | | |
| Geschlecht | männlich | 901 | <input type="checkbox"/> 1 | <input type="checkbox"/> 1 | <input type="checkbox"/> 1 | <input type="checkbox"/> 1 | <input type="checkbox"/> 1 |
| | weiblich | | <input type="checkbox"/> 2 | <input type="checkbox"/> 2 | <input type="checkbox"/> 2 | <input type="checkbox"/> 2 | <input type="checkbox"/> 2 |
| Geburtsjahr | 903 | <input type="checkbox"/> <input type="checkbox"/> | <input type="checkbox"/> <input type="checkbox"/> | <input type="checkbox"/> <input type="checkbox"/> | <input type="checkbox"/> <input type="checkbox"/> | <input type="checkbox"/> <input type="checkbox"/> | <input type="checkbox"/> <input type="checkbox"/> |
| 3 Wer ist Betriebsleiter? | 905 | <input type="checkbox"/> 1 | <input type="checkbox"/> 1 | <input type="checkbox"/> 1 | <input type="checkbox"/> 1 | <input type="checkbox"/> 1 | <input type="checkbox"/> 1 |
| 4 durchschnittlich geleistete Stunden je Woche für diesen Betrieb (ohne Haushalt) | vollbeschäftigt (38 Stunden und mehr) | 931 | <input type="checkbox"/> 1 | <input type="checkbox"/> 1 | <input type="checkbox"/> 1 | <input type="checkbox"/> 1 | <input type="checkbox"/> 1 |
| | übewiegend beschäftigt (29 bis unter 38 Stunden) | 932 | <input type="checkbox"/> 1 | <input type="checkbox"/> 1 | <input type="checkbox"/> 1 | <input type="checkbox"/> 1 | <input type="checkbox"/> 1 |
| | teilweise beschäftigt (19 bis unter 29 Stunden) | 933 | <input type="checkbox"/> 1 | <input type="checkbox"/> 1 | <input type="checkbox"/> 1 | <input type="checkbox"/> 1 | <input type="checkbox"/> 1 |
| | gering beschäftigt (9 bis unter 19 Stunden) | 934 | <input type="checkbox"/> 1 | <input type="checkbox"/> 1 | <input type="checkbox"/> 1 | <input type="checkbox"/> 1 | <input type="checkbox"/> 1 |
| | fallweise beschäftigt (unter 9 Stunden) | 935 | <input type="checkbox"/> 1 | <input type="checkbox"/> 1 | <input type="checkbox"/> 1 | <input type="checkbox"/> 1 | <input type="checkbox"/> 1 |
| 5 Stellung innerhalb des landwirtschaftlichen Betriebes | Auszubildender (einschließlich Praktikant) | 911 | <input type="checkbox"/> 1 | <input type="checkbox"/> 1 | <input type="checkbox"/> 1 | <input type="checkbox"/> 1 | <input type="checkbox"/> 1 |
| | Arbeiter | | <input type="checkbox"/> 2 | <input type="checkbox"/> 2 | <input type="checkbox"/> 2 | <input type="checkbox"/> 2 | <input type="checkbox"/> 2 |
| | Angestellter | | <input type="checkbox"/> 3 | <input type="checkbox"/> 3 | <input type="checkbox"/> 3 | <input type="checkbox"/> 3 | <input type="checkbox"/> 3 |
| | Beamter | | <input type="checkbox"/> 4 | <input type="checkbox"/> 4 | <input type="checkbox"/> 4 | <input type="checkbox"/> 4 | <input type="checkbox"/> 4 |
| | Gesellschafter/Mitinhhaber | | <input type="checkbox"/> 5 | <input type="checkbox"/> 5 | <input type="checkbox"/> 5 | <input type="checkbox"/> 5 | <input type="checkbox"/> 5 |
| | Sonstige, ohne Arbeitsvertrag Tätige (ohne Gesellschafter) | | <input type="checkbox"/> 6 | <input type="checkbox"/> 6 | <input type="checkbox"/> 6 | <input type="checkbox"/> 6 | <input type="checkbox"/> 6 |
| | 912 | <input type="checkbox"/> <input type="checkbox"/> <input type="checkbox"/> | | | | | |

Abschnitt 10.2: Nicht ständig mit betrieblichen Arbeiten Beschäftigte

| | Code | Männer | Code | Frauen |
|---|------|---|------|---|
| Zahl der Beschäftigten (einschließlich Saisonarbeitskräfte) | 918 | <input type="checkbox"/> <input type="checkbox"/> <input type="checkbox"/> <input type="checkbox"/> | 921 | <input type="checkbox"/> <input type="checkbox"/> <input type="checkbox"/> <input type="checkbox"/> |
| 6 Arbeitsleistungen in vollen Arbeitstagen insgesamt | 919 | <input type="checkbox"/> <input type="checkbox"/> <input type="checkbox"/> <input type="checkbox"/> <input type="checkbox"/> <input type="checkbox"/> | 922 | <input type="checkbox"/> <input type="checkbox"/> <input type="checkbox"/> <input type="checkbox"/> <input type="checkbox"/> <input type="checkbox"/> |
| | 924 | | | <input type="checkbox"/> |

Abschnitt 11: Berufsbildung des Betriebsleiters

| Lfd.-Nr. | Code | Erläuterungen zur Berufsbildung |
|----------|---------|---|
| 1 | 640-646 | Es ist nur die höchste abgeschlossene Berufsbildung anzugeben. |

Zur landwirtschaftlichen Berufsbildung gehört ebenfalls die Berufsbildung im Bereich Gartenbau, Weinbau, Forstwirtschaft, Nutztierhaltung, Fischerei, landwirtschaftliche Technologie sowie ländliche Hauswirtschaft.

Abschnitt 12: Einkommenskombinationen

| Lfd.-Nr. | Grundsätzliche Erläuterungen zum Abschnitt 12 | |
|----------|---|--|
| 1 | Dieser Abschnitt dient der Informationsgewinnung über weitere Erwerbstätigkeiten und Einkommensquellen, die über die eigentlichen landwirtschaftlichen Tätigkeiten hinaus ausgeübt werden und die wirtschaftliche Auswirkungen auf den Betrieb haben. Diese weiteren Erwerbstätigkeiten werden mit Hilfe der vorhandenen Betriebsmittel des landwirtschaftlichen Betriebes (<i>Grund und Boden, Gebäude, Maschinen</i>) oder mit im landwirtschaftlichen Betrieb erzeugten Produkten erzielt. Hierzu zählt z.B. die Weinerzeugung als Teil des Weinbaus, die Arbeit in Maschinenringen oder die Betreuung und Beherbergung von Touristen. Mehrfachnennungen sind möglich. | |

| Lfd.-Nr. | Code | Erläuterungen zu den einzelnen Einkommenskombinationen |
|----------|------|---|
| 2 | 780 | Zu den sonstigen Freizeitaktivitäten zählt z.B. Pensionspferdehaltung in Verbindung mit Reitsport. |
| 3 | 785 | Die Erzeugung von erneuerbaren Energien kann z.B. durch Windkraftanlagen, Biogasanlagen, Strohverbrennung, Verkauf von Energieträgern wie Holzhackschnitzel, Brennholz usw. erfolgen. |
| 4 | 786 | Zu den vertraglichen Arbeiten zählen z.B. der Transport, die Landschaftspflege, Kommunalarbeiten und die Mitarbeit in Maschinenringen. |
| 5 | 787 | Zu den sonstigen Einkommenskombinationen zählt z.B. die Pelztierzucht, Pensionspferdehaltung ausschließlich zur Unterbringung von Pferden.. |

Abschnitt 13: Beihilfen für Maßnahmen zur Entwicklung des ländlichen Raumes

| Lfd.-Nr. | Grundsätzliche Erläuterungen zum Abschnitt 13 | |
|----------|---|--|
| 1 | Gemeint sind einzelbetriebliche Investitionsförderungen für ausgewählte Maßnahmen nach der Verordnung 1257/99 „Verordnung über die Förderung der Entwicklung des ländlichen Raumes durch den Europäischen Ausrichtungs- und Garantiefonds für die Landwirtschaft“, die dem Betrieb in den letzten fünf Jahren (Januar 2000 bis Dezember 2004) bewilligt wurden. | |

Anzugeben sind alle im Erhebungsvordruck genannten und dem Betrieb bewilligten Beihilfen nach der VO 1257/99, unabhängig davon, ob diese Beihilfen aus Gemeinschaftsmitteln kofinanziert wurden oder nicht. D. h., es sind nicht nur die tatsächlich kofinanzierten Maßnahmen, sondern auch die dem Grunde nach kofinanzierungsfähigen Fälle zu erheben.

Nicht hierzu zählen Investitionsbeihilfen, die nicht direkt an den Betrieb gezahlt werden, dies betrifft insbesondere bewilligte Beihilfen für Maßnahmen auf überbetrieblicher Ebene (*Region/Gruppen*), an deren wirtschaftlichen Vorteil der Betrieb indirekt teilhaben könnte. Beispiele für solche Maßnahmen sind die folgenden Bereiche des Artikels 33 der Verordnung 1257/99:

- Dienstleistungseinrichtungen zur Grundversorgung für die ländliche Wirtschaft und Bevölkerung,
- Entwicklung und Verbesserung der mit der Entwicklung der Landwirtschaft verbundenen Infrastruktur,
- Aufbau von Vertretungs- und Betriebsführungsdiensten,
- Vermarktung von landwirtschaftlichen Qualitätserzeugnissen,
- Bodenmelioration und Flurneueordnung.

Die Frage beinhaltet weiterhin keine Maßnahmen zur Berufsbildung (*Kapitel III*), zum Vorruhestand (*Kapitel IV*), für Benachteiligte Gebiete und Gebiete mit umweltspezifischen Einschränkungen (*Kapitel V*), für Agrarumweltmaßnahmen (*Kapitel VI*).

| Lfd.-Nr. | Code | Erläuterungen zu den einzelnen Beihilfen |
|----------|------|---|
| 2 | 796 | Dazu zählen nach Artikel 4 der VO 1257/99 (<i>EAGFL</i>): |

- Beihilfen zur Senkung der Produktionskosten,
- Verbesserung und Umstellung der Erzeugung,
- Steigerung der Qualität,
- Erhaltung und Verbesserung der natürlichen Umwelt, der Hygienebedingungen und der Tierschutzstandards
- sowie Diversifizierung der Tätigkeiten des Betriebes.

Weiterhin ist auch die Niederlassungsbeihilfe für Junglandwirte nach Art. 8 der Verordnung 1257/99 anzuführen. Diese Beihilfe erhalten Landwirte, die jünger als 40 Jahre sind.

| | | |
|---|-----|--|
| 3 | 797 | Hierzu zählen Förderprogramme zur/zum: |
|---|-----|--|

- Dorferneuerung und -entwicklung (*insbesondere die Umnutzung landwirtschaftlicher Bausubstanz*) sowie Schutz und Erhaltung des ländlichen Kulturerbes,
- Diversifizierung der Tätigkeiten im landwirtschaftlichen und landwirtschaftsnahen Bereich, um zusätzliche Beschäftigungsmöglichkeiten und alternative Einkommensquellen zu schaffen,
- Förderung von Fremdenverkehrs- und Handwerkstätigkeiten,
- Schutz der Umwelt im Zusammenhang mit Land- und Forstwirtschaft, der Landschaftspflege und der Verbesserung des Tierschutzes (*Maßnahmen wie Pflanzung von Streuobstwiesen und dgl., auch Modellvorhaben*).

Beihilfen für die Forstwirtschaft umfassen alle für den landwirtschaftlichen Betrieb zutreffenden Maßnahmen des Kapitels VIII Forstwirtschaft (Artikel 29 bis 32) der VO 1257/99 mit dem Ziel der nachhaltigen Bewirtschaftung der Wälder und Entwicklung der Forstwirtschaft, der Erhaltung und Verbesserung der forstlichen Ressourcen und der Erweiterung der Waldflächen.

Abschnitt 11: Berufsbildung des Betriebsleiters

| | Art | Code | Betriebsleiter bei | | | | | |
|---|---|----------------------------|----------------------------|--|----------------------------|----------------------------|----------------------------|----------------------------|
| | | | Einzelunter- nehmen | Personengemeinschaften, -gesellschaften und juristischen Personen | | | | |
| 1 | Berufsschule / Berufsfachschule (ohne betriebliche Lehre) | 640 | <input type="checkbox"/> 3 | <input type="checkbox"/> 4 | <input type="checkbox"/> 5 | <input type="checkbox"/> 6 | <input type="checkbox"/> 7 | <input type="checkbox"/> 8 |
| | Berufsausbildung / Lehre (Gehilfen-, Facharbeiterprüfung oder Abschlussprüfung) | 641 | <input type="checkbox"/> 3 | <input type="checkbox"/> 4 | <input type="checkbox"/> 5 | <input type="checkbox"/> 6 | <input type="checkbox"/> 7 | <input type="checkbox"/> 8 |
| | Landwirtschaftsschule (auch Wein-, Gartenbau-, Winterschule) | 642 | <input type="checkbox"/> 3 | <input type="checkbox"/> 4 | <input type="checkbox"/> 5 | <input type="checkbox"/> 6 | <input type="checkbox"/> 7 | <input type="checkbox"/> 8 |
| | Fortbildung zum Meister, Fachagrarwirt | 643 | <input type="checkbox"/> 3 | <input type="checkbox"/> 4 | <input type="checkbox"/> 5 | <input type="checkbox"/> 6 | <input type="checkbox"/> 7 | <input type="checkbox"/> 8 |
| | Höhere Landbauschule, Technikerschule, Fachakademie | 644 | <input type="checkbox"/> 3 | <input type="checkbox"/> 4 | <input type="checkbox"/> 5 | <input type="checkbox"/> 6 | <input type="checkbox"/> 7 | <input type="checkbox"/> 8 |
| | Fachhoch-, Ingenieurschule | 645 | <input type="checkbox"/> 3 | <input type="checkbox"/> 4 | <input type="checkbox"/> 5 | <input type="checkbox"/> 6 | <input type="checkbox"/> 7 | <input type="checkbox"/> 8 |
| | Universität, Hochschule | 646 | <input type="checkbox"/> 3 | <input type="checkbox"/> 4 | <input type="checkbox"/> 5 | <input type="checkbox"/> 6 | <input type="checkbox"/> 7 | <input type="checkbox"/> 8 |
| ausschließlich praktische landwirtschaftliche Erfahrung | 647 | <input type="checkbox"/> 3 | <input type="checkbox"/> 4 | <input type="checkbox"/> 5 | <input type="checkbox"/> 6 | <input type="checkbox"/> 7 | <input type="checkbox"/> 8 | |

1 Abschnitt 12: Einkommenskombinationen

| | Erzielt der Betrieb Einkünfte aus folgenden Tätigkeiten? | Code | | |
|---|---|------|-------------------------------|---------------------------------|
| 2 | Fremdenverkehr, Beherbergung und sonstige Freizeitaktivitäten | 780 | ja <input type="checkbox"/> 1 | nein <input type="checkbox"/> 2 |
| | Herstellung von handwerklichen Erzeugnissen im Betrieb (z.B. Möbel aus Nutzholz) | 781 | ja <input type="checkbox"/> 1 | nein <input type="checkbox"/> 2 |
| | Verarbeitung und Direktvermarktung landwirtschaftlicher Erzeugnisse (z.B. Fleischverarbeitung, Käseherstellung, Weinerzeugung) | 782 | ja <input type="checkbox"/> 1 | nein <input type="checkbox"/> 2 |
| | Be- und Verarbeitung von Holz (z.B. im Sägewerk) | 783 | ja <input type="checkbox"/> 1 | nein <input type="checkbox"/> 2 |
| | Fischzucht und -erzeugung | 784 | ja <input type="checkbox"/> 1 | nein <input type="checkbox"/> 2 |
| 3 | Erzeugung von erneuerbarer Energie | 785 | ja <input type="checkbox"/> 1 | nein <input type="checkbox"/> 2 |
| 4 | Vertragliche Arbeiten unter Einsatz von Geräten des Betriebes | 786 | ja <input type="checkbox"/> 1 | nein <input type="checkbox"/> 2 |
| 5 | Sonstige Einkommenskombinationen | 787 | ja <input type="checkbox"/> 1 | nein <input type="checkbox"/> 2 |

1 Abschnitt 13: Beihilfen für Maßnahmen zur Entwicklung des ländlichen Raumes

Abschnitt 13.1: Einzelbetriebliche Förderung für Investitionen (zur Verbesserung des landwirtschaftlichen Einkommens, der Lebens-, Arbeits- und Produktionsbedingungen)

| | Code | | |
|---|---|-----|--|
| 2 | Wurden in den letzten fünf Jahren für den Betrieb Investitionsbeihilfen nach Art. 4 und 8 der Verordnung 1257/99 bewilligt? | 796 | ja <input type="checkbox"/> 1 nein <input type="checkbox"/> 2 |

Abschnitt 13.2: Investitionsförderung für Tätigkeiten im ländlichen Raum sowie Forstwirtschaft

| | Code | | |
|---|--|-----|--|
| 3 | Wurden in den letzten fünf Jahren für den Betrieb Beihilfen zur Anpassung und Entwicklung von ländlichen Gebieten nach Art. 33 der VO 1257/99 sowie Beihilfen für die Forstwirtschaft bewilligt? | 797 | ja <input type="checkbox"/> 1 nein <input type="checkbox"/> 2 |

Abschnitt 14: Schlepper, Einachsschlepper, Maschinen und Geräte

| | |
|----------|---|
| Lfd.-Nr. | Grundsätzliche Erläuterungen zum Abschnitt 14 |
|----------|---|

1 Vierradschlepper, Kettenschlepper, Geräteträger

Die Schlepper müssen zur Verrichtung von Arbeiten des landwirtschaftlichen Betriebes eingesetzt werden. Darunter fallen auch Fahrzeuge, die ihrer Definition nach einen Schlepper voll ersetzen (z.B. *Unimog*). Ausgeschlossen sind alle Schlepper, die während der letzten 12 Monate ausschließlich in der Forstwirtschaft, Fischerei, im Graben- und Wegebau sowie bei anderen Kultivierungsarbeiten verwendet wurden.

Einachsschlepper etc.

Einachsige und ähnliche Motorfahrzeuge, die in der Landwirtschaft sowie dem Garten- und Weinbau verwendet wurden. Maschinen, die ausschließlich für Park- und Rasenflächen benutzt wurden, sind ausgeschlossen.

Mähdrescher

Selbstfahrende, schleppergezogene oder an den Schlepper auf- und angebaute Maschinen für die Ernte von Getreide einschließlich Körnermais, reifen Hülsenfrüchten und Ölsaaten, Grassamen usw.

Andere vollmechanisierte Erntegeräte

Selbstfahrende, schleppergezogene oder an den Schlepper auf- und angebaute Maschinen (*ausgenommen Mähdrescher*) für die Ernte von Zuckerrüben, Kartoffeln oder Futterpflanzen. Folgt die Ernte einer Anbaukultur in einem Arbeitsgang oder in einer Arbeitskette, wird das gesamte System als eine einzige Maschine betrachtet.

Bewässerungsanlagen

Alle für Bewässerungszwecke verwendeten Anlagen, unabhängig davon, ob die Anbaukulturen beregnet werden oder ob das Wasser in Gräben und Rohren in den Boden eingeleitet wird. Anlagen, die ausschließlich im Gartenbau oder in Gewächshäusern eingesetzt werden, sind ausgeschlossen. Für den Feldgemüseanbau eingesetzte Anlagen sind dagegen eingeschlossen.

Mobil

Alle für Bewässerungszwecke verwendeten Anlagen, die innerhalb einer Vegetationsperiode von einem Feld zum anderen bewegt werden können.

Feststehend

Alle für Bewässerungszwecke verwendeten Anlagen, die feststehend sind bzw. innerhalb der Vegetationsperioden nicht bewegt werden können.

| Lfd.-Nr. | Code | Erläuterungen zu den einzelnen Unterabschnitten |
|----------|------|---|
|----------|------|---|

2 **659-663** Anzugeben ist die Anzahl der am Tag der Erhebung im Alleinbesitz des Betriebes befindlichen Schlepper, Einachsschlepper, Maschinen und Geräte. Auch zeitweilig an andere landwirtschaftliche Betriebe ausgeliehene Motorfahrzeuge sind aufzuführen.

Der Nachweis erfolgt bei kürzlich angeschafften (*o.g.*) Maschinen unabhängig davon, ob sie zum Zeitpunkt der Erhebung bereits zum Einsatz gekommen sind oder nicht.

3 **664-667** Anzugeben ist der Einsatz von Maschinen und Geräten im Betrieb, die von mehreren Betrieben genutzt werden, also nicht im Alleinbesitz des Betriebes sind.

Gemeinsame Nutzung kann zum Beispiel sein, dass die Maschinen sich im Besitz

- eines anderen Betriebes (*z.B. im Rahmen der Nachbarschaftshilfe oder eines Maschinenrings*),
- einer Genossenschaft,
- dieses Betriebes mit einem oder mehreren anderen Betrieben (*z.B. Maschinengemeinschaft*) oder
- eines landwirtschaftlichen Lohnunternehmens

befinden.

Antworten sind möglich nur für 14.1, nur für 14.2 oder für beide Abschnitte.

4 **668, 669** Anzugeben sind die am Tag der Erhebung im Alleinbesitz des Betriebes befindlichen, funktionstüchtigen Bewässerungsanlagen, die in den letzten zwölf Monaten zur Bewässerung verwendet wurden. Die Anlagen sind zu unterscheiden in:

- mobile Anlagen
- feststehende Anlagen.

Hat der Betrieb beide Arten von Anlagen, sind auch beide anzukreuzen.

Auszuschließen sind z.B. Frostschutzberegnungsanlagen und nicht mehr betriebsbereite Bewässerungsanlagen.

1 Abschnitt 14: Schlepper, Einachsschlepper, Maschinen und Geräte

2 Abschnitt 14.1: Anzahl der Maschinen und Geräte im Alleinbesitz des Betriebes am Tag der Erhebung

| | | Code | | |
|--|---|------------|-------------------------------|---|
| Befinden sich Schlepper, Einachsschlepper, Maschinen und Geräte im Alleinbesitz des Betriebes? | | 659 | ja <input type="checkbox"/> 1 | nein <input type="checkbox"/> 2 Wenn „nein“, weiter mit Abschnitt 14.2 |
| Wenn „ja“: Anzahl der in den letzten zwölf Monaten verwendeten sowie neuen | Vierradschlepper, Kettenschlepper, Geräteträger | 660 | <input type="checkbox"/> | <input type="checkbox"/> |
| | Einachsschlepper, Motorhacken, -fräsen und -mäher | 661 | <input type="checkbox"/> | <input type="checkbox"/> |
| | Mähdrescher | 662 | <input type="checkbox"/> | <input type="checkbox"/> |
| | andere vollmechanisierte Erntegeräte | 663 | <input type="checkbox"/> | <input type="checkbox"/> |

3 Abschnitt 14.2: Überbetrieblicher Einsatz von Maschinen und Geräten im eigenen Betrieb im Zeitraum Mai 2004 bis April 2005

| | | Code | | |
|---|---|------------|-------------------------------|---------------------------------|
| Welche Maschinen und Geräte wurden im Zeitraum überbetrieblich genutzt? | Vierradschlepper, Kettenschlepper, Geräteträger | 664 | ja <input type="checkbox"/> 1 | nein <input type="checkbox"/> 2 |
| | Einachsschlepper, Motorhacken, -fräsen und -mäher | 665 | ja <input type="checkbox"/> 1 | nein <input type="checkbox"/> 2 |
| | Mähdrescher | 666 | ja <input type="checkbox"/> 1 | nein <input type="checkbox"/> 2 |
| | andere vollmechanisierte Erntegeräte | 667 | ja <input type="checkbox"/> 1 | nein <input type="checkbox"/> 2 |

Abschnitt 14.3: Am Tag der Erhebung betriebsbereite Bewässerungsanlagen im Alleinbesitz des Betriebes, die in den letzten 12 Monaten verwendet wurden

| | | Code | | |
|----------------------------------|--------------|------------|-------------------------------|---------------------------------|
| 4 Sind diese Bewässerungsanlagen | mobil? | 668 | ja <input type="checkbox"/> 1 | nein <input type="checkbox"/> 2 |
| | feststehend? | 669 | ja <input type="checkbox"/> 1 | nein <input type="checkbox"/> 2 |

Bodennutzungshaupterhebung 2005 (N)

Rechtsgrundlagen und Hilfsmerkmale siehe Unterrichtung auf Seite 3.

LDS NRW · 40193 Düsseldorf

Rücksendedatum bitte bis spätestens:

Ort, Datum, Unterschrift:

Bei Rückfragen erreichen Sie uns unter:

Außenstelle Paderborn, Referat 344

Ansprechpartner/-in für Rückfragen
(freiwillige Angabe):

Telefon 05251 696-377

Fax: 05251 696-433

Name:

E-Mail: BO-N@lds.nrw.de

Telefon, Fax oder E-Mail:

Vielen Dank
für Ihre Mitarbeit

Falls Anschrift oder Firmierung nicht mehr zutrifft, bitte auf Seite 2 korrigieren!

Erhebungseinheiten sind Betriebe mit:

- 2 ha und mehr landwirtschaftlich genutzter Fläche (LF)
- weniger als 2 ha LF (*einschließlich Betriebe ohne LF*), wenn diese **mindestens** eine der nachstehend aufgeführten unteren Erfassungsgrenzen **erreichen** oder **überschreiten**:
 - 8 Rinder
 - 8 Schweine
 - 20 Schafe
 - 200 Legehennen
 - 200 Junghennen
 - 200 Schlacht-, Masthähne, -hühner und sonst. Hähne
 - 200 Gänse, Enten und Truthühner
 - 30 Ar Obstfläche, auch soweit sie nicht im Ertrag steht
 - 30 Ar bestockte Rebfläche, auch soweit sie nicht im Ertrag steht

Oder jeweils für Erwerbszwecke:

 - 30 Ar Hopfen
 - 30 Ar Tabak
 - 30 Ar Baumschulen
 - 30 Ar Gemüseanbau im Freiland
 - 30 Ar Blumen- und Zierpflanzenanbau im Freiland
 - 30 Ar Heil- und Gewürzpflanzen
 - 30 Ar Gartenbausämereien
 - 3 Ar Gemüse unter Glas
 - 3 Ar Blumen und Zierpflanzen unter Glas
- mit einer Waldfläche von mindestens 10 ha.

Erfüllt der Betrieb mindestens eine der unter 1. oder 2. genannten Bedingungen, dann sind alle Erhebungsmerkmale, und zwar unabhängig vom Erreichen einzelner vorgegebener Grenzen, anzugeben. Betriebe, die ausschließlich Waldflächen bewirtschaften, füllen nur die Abschnitte 1 und 2 aus.

Erläuterungen und Hinweise zum Ausfüllen des Erhebungsvordrucks (siehe Seite 2)

Kennnummer

Unterrichtung nach § 17 Bundesstatistikgesetz

Art, Umfang und Zweck der Erhebung

Die Bodennutzungshaupterhebung wird im Frühjahr 2005 durchgeführt. Ziel der Erhebung ist die Gewinnung umfassender, aktueller, wirklichkeitsgetreuer und zuverlässiger statistischer Informationen über die Betriebsstruktur sowie die wirtschaftliche und soziale Situation in den landwirtschaftlichen Betrieben. Die Daten dienen in Verbindung mit den Ergebnissen aus anderen Agrarstatistiken dazu, Erntemengen zu berechnen und vorauszuschätzen, den Strukturwandel in der Landwirtschaft zu erkennen und auf seine Ursachen hin untersuchen zu können. Die Ergebnisse bieten weiterhin für Regierung, Verwaltung, Berufsstand, Wirtschaft und Wissenschaft auf nationaler und supranationaler Ebene die notwendigen statistischen Grundlagen für ihre Entscheidungen und Maßnahmen.

Da die Ergebnisse auch für Planungen und Maßnahmen zu Gunsten der Landwirtschaft herangezogen werden, verdient die Erhebung Ihre uneingeschränkte Unterstützung.

Rechtsgrundlagen

Gesetz über Agrarstatistiken (Agrarstatistikgesetz - AgrStatG) in der Fassung der Bekanntmachung vom 08. August 2002 (BGBl. I S. 3118).

Bundesstatistikgesetz (BStatG) vom 22. Januar 1987 (BGBl. I S. 462, 565), zuletzt geändert durch Artikel 16 des Gesetzes vom 21. August 2002 (BGBl. I S. 3322).

Gesetz zur Gleichstellung stillgelegter und landwirtschaftlich genutzter Flächen vom 10. Juli 1995 (BGBl. I S. 910).

Verordnung zur Aussetzung und Ergänzung von Merkmalen nach dem Agrarstatistikgesetz (Erste Agrarstatistikverordnung – 1. AgrStatV) vom 20. November 2002 (BGBl. I S. 4415), zuletzt geändert durch Verordnung vom 20. Dezember 2004 (BGBl. I S. 3584).

Rechte und Pflichten der Erhebungsbeauftragten

Zur Entlastung der Auskunftspflichtigen können Erhebungsbeauftragte eingesetzt werden. Die aus ihrer Tätigkeit gewonnenen Erkenntnisse dürfen sie nicht in anderen Verfahren oder für andere Zwecke verwenden. Diese Verpflichtung gilt auch nach Beendigung ihrer Tätigkeit. Die Erhebungsbeauftragten sollen den Auskunftspflichtigen bei der Beantwortung der Fragen behilflich sein.

Auf Wunsch kann der Auskunftspflichtige die Angaben auch selbst in den Erhebungsvordruck eintragen und diesen dem Erhebungsbeauftragten übergeben oder in einem verschlossenen Umschlag aushändigen oder bei der Erhebungsstelle abgeben oder dorthin ausreichend frankiert innerhalb einer Woche absenden.

Hilfsmerkmale, Trennen und Löschen

Hilfsmerkmale sind Vor- und Familienname (ggf. Firma, Instituts- oder Behördenname), Anschrift, Datum und Unterschrift sowie die als freiwillige Angabe erbetenen Telekommunikationsanschlussnummern. Sie dienen lediglich der technischen Durchführung der Erhebung und werden spätestens nach Abschluss der Prüfung der Angaben auf Vollständigkeit von den Erhebungsvordrucken abgetrennt und mit Ausnahme von Name, Anschrift und Telekommunikationsanschlussnummern vernichtet.

Auskunftspflicht und Geheimhaltung

Auskunftspflichtig sind nach § 93 Abs. 2 Nr. 1 AgrStatG i.V.m. § 15 BStatG *Inhaber oder Leiter landwirtschaftlicher Betriebe*.

Für die Angaben über die außerbetrieblichen Erwerbs- und Unterhaltsquellen des Betriebsinhabers und seiner Familienangehörigen sind nach § 93 Abs. 3 AgrStatG die jeweils betroffenen Personen selbst auskunftspflichtig.

Die Antworten sind gemäß § 15 Abs. 3 BStatG *wahrheitsgemäß, vollständig und innerhalb der* von den Statistischen Ämtern der Länder *gesetzten Fristen* für den Empfänger (das Statistische Landesamt) *porto- und kostenfrei* zu erteilen.

Widerspruch und Anfechtungsklage gegen die Aufforderung zur Auskunftserteilung haben gemäß § 15 Abs. 6 BStatG *keine aufschiebende Wirkung*.

Die erhobenen Einzelangaben werden nach § 16 BStatG grundsätzlich geheimgehalten. Nur in ausdrücklich geregelten Ausnahmefällen dürfen Einzelangaben übermittelt werden.

Eine Übermittlung der erhobenen Angaben ist nach § 98 Abs. 1 AgrStatG in Verbindung mit § 16 Abs. 4 BStatG an die zuständigen obersten Bundes- oder Landesbehörden in Form von Tabellen mit statistischen Ergebnissen zulässig, auch soweit Tabellenfelder nur einen einzigen Fall ausweisen.

Nach § 16 Abs. 6 BStatG ist auch möglich, den Hochschulen oder sonstigen Einrichtungen mit der Aufgabe unabhängiger wissenschaftlicher Forschung für die Durchführung wissenschaftlicher Vorhaben Einzelangaben zur Verfügung zu stellen, wenn diese so anonymisiert sind, dass sie nur mit einem unverhältnismäßig großen Aufwand an Zeit, Kosten und Arbeitskraft dem Befragten oder Betroffenen zugeordnet werden können. Die Pflicht zur Geheimhaltung besteht auch für Personen, die Empfänger von Einzelangaben sind.

Kennnummer des Betriebes und Betriebsregister

Nach § 97 Abs. 3 AgrStatG wird für jede Erhebungseinheit eine systemfreie und landesspezifische Kennnummer, die der Identifizierung des Betriebes dient, vergeben und vom Statistischen Landesamt in das nach § 97 Abs. 2 AgrStatG zu führende Betriebsregister übernommen.

In das Betriebsregister werden nach § 97 Abs. 2 AgrStatG folgende Hilfs- und Erhebungsmerkmale aufgenommen:

- Name und Anschrift der Inhaber oder Leiter der Betriebe, Telekommunikationsanschlussnummern,
- Betriebssitz und die Bezeichnung für regionale Zuordnungen,
- Art des Betriebes,
- Rechtsstellung des Betriebsinhabers,
- Landwirtschaftlich genutzte Fläche,
- Waldfläche,
- Beteiligung an agrarstatistischen Erhebungen,
- Datum der Aufnahme in das Betriebsregister.

Abschnitt 1: Rechtsform des landwirtschaftlichen Betriebes

| | Code | Schlüssel-Nr. | Gespeicherte Rechtsform | Wenn sich die Rechtsform geändert hat, zutreffendes bitte ankreuzen |
|---|------|--------------------------|--------------------------|---|
| Einzelunternehmen (<i>Einzelperson, Ehepaar, Geschwister</i>) | 065 | 11 | <input type="checkbox"/> | <input type="checkbox"/> |
| Personengemeinschaften, -gesellschaften | | | | |
| Nicht eingetragener Verein | | 12 | <input type="checkbox"/> | <input type="checkbox"/> |
| Gesellschaft bürgerlichen Rechts (<i>BGB-Gesellschaft</i>) | | 13 | <input type="checkbox"/> | <input type="checkbox"/> |
| Offene Handelsgesellschaft (<i>OHG</i>) | | 14 | <input type="checkbox"/> | <input type="checkbox"/> |
| Kommanditgesellschaft (<i>KG einschl. GmbH u. Co. KG</i>) | | 15 | <input type="checkbox"/> | <input type="checkbox"/> |
| Sonstige Personengemeinschaft (<i>einschl. Erbengemeinschaft</i>) | | 16 | <input type="checkbox"/> | <input type="checkbox"/> |
| Juristische Personen des privaten Rechts | | | | |
| Eingetragener Verein (<i>e. V.</i>) | | 61 | <input type="checkbox"/> | <input type="checkbox"/> |
| Eingetragene Genossenschaft (<i>e. G.</i>) | | 62 | <input type="checkbox"/> | <input type="checkbox"/> |
| Gesellschaft mit beschränkter Haftung (<i>GmbH</i>) | | 63 | <input type="checkbox"/> | <input type="checkbox"/> |
| Aktiengesellschaft (<i>AG</i>) | | 64 | <input type="checkbox"/> | <input type="checkbox"/> |
| Anstalt des privaten Rechts | | 65 | <input type="checkbox"/> | <input type="checkbox"/> |
| Stiftung des privaten Rechts | | 66 | <input type="checkbox"/> | <input type="checkbox"/> |
| Gemeinschaftsforsten mit ideellen Besitzanteilen | | 67 | <input type="checkbox"/> | <input type="checkbox"/> |
| Juristische Personen des öffentlichen Rechts | | | | |
| Gebietskörperschaft Bund | 21 | <input type="checkbox"/> | <input type="checkbox"/> | |
| Gebietskörperschaft Land | 31 | <input type="checkbox"/> | <input type="checkbox"/> | |
| Sonstige Gebietskörperschaften (<i>Kreis, Gemeinde, Kommunalverbände</i>) | 41 | <input type="checkbox"/> | <input type="checkbox"/> | |
| Sonstige juristische Personen des öffentlichen Rechts (<i>Kirche, kirchliche Anstalt, Stiftung des öffentlichen Rechts, Personalkörperschaften</i>) | 51 | <input type="checkbox"/> | <input type="checkbox"/> | |

Abschnitt 2: Selbstbewirtschaftete Gesamtfläche des Betriebes 2005 nach Hauptnutzungs- und Kulturarten

| | |
|----------|--|
| Lfd.-Nr. | Grundsätzliche Erläuterungen zum Abschnitt 2 |
|----------|--|

1 Beim Ackerland sind die Flächen der landwirtschaftlichen Feldfrüchte auf dem Ackerland einschließlich Hopfen, Grasanbau (*zum Abmähen oder Abweiden*) sowie Gemüse, Erdbeeren, Blumen und sonstige Gartengewächse im feldmäßigen Anbau und im Erwerbsgartenbau, auch unter Glas, einzubeziehen. Ebenso Ackerflächen mit Obstbäumen, bei denen das Obst nur die Nebennutzung, Ackerfrüchte aber die Hauptnutzung darstellen, sowie Schwarz-/Grünbrache und stillgelegte Ackerflächen im Rahmen des Stilllegungsprogramms.

Nicht zum Ackerland rechnen die Ackerflächen, die aus sozialen, wirtschaftlichen oder anderen Gründen brachliegen (*siehe auch nicht mehr landwirtschaftlich genutzte Flächen*) sowie die Ackerflächen mit Obstbäumen, bei denen das Obst die Hauptnutzung darstellt (*siehe Obstanlagen*).

Bei der selbstbewirtschafteten Gesamtfläche des Betriebes werden zugepachtete Flächen sowie unentgeltlich zur Bewirtschaftung erhaltenes Land (*Dienstland, aufgeteilte Allmende und dergleichen Flächen*) dem Betrieb zugerechnet, von dem sie bewirtschaftet werden.

| Lfd.-Nr. | Code | Erläuterungen zu den Hauptnutzungs- und Kulturarten |
|----------|------|---|
|----------|------|---|

2 **246** Haus- und Nutzgärten sind Flächen, auf denen Gartengewächse (*Gemüse und Obst*) für den eigenen Bedarf angebaut werden. Parkanlagen, Rasenflächen und Ziergärten bitte unter Code 264 nachweisen.

3 **247** Zu den Obstanlagen zählen Anlagen von Obstbäumen im Ertrag oder nicht im Ertrag und Beerensträucher - auch mit Unterkulturen - bei denen die Hauptnutzung in der Obsterzeugung liegt. Nicht zu den Obstanlagen zählen Erdbeeren sowie die Obstbäume und -sträucher in Haus- und Nutzgärten.

4 **248** Zu den Baumschulen gehören die Flächen der Bestände an Obstgehölzen, -unterlagen, Zier- und Rosengehölzen sowie Forstpflanzen. Nicht zu den Baumschulflächen zählen Weihnachtsbaumkulturen und Schnittrosen. Einzubeziehen sind auch Einschlagflächen in Erde. Lager- bzw. Stellflächen aus Beton sind als „Gebäude- und Hofflächen“ unter Code 264 anzugeben.

5 **256** Zu der bestockten Rebfläche zählen auch die Flächen, die aufgrund von Wiederbepflanzungsrechten zur Wiederbestockung vorgesehen sind, soweit sie derzeit nicht anderweitig genutzt werden, sowie Rebschulflächen und Unterlagenschnittgärten. Hier bitte nur ausfüllen, wenn Rebland bewirtschaftet wird.

6 **262** Zu den Waldflächen gehören sowohl regelmäßig bewirtschaftete Waldungen - Wirtschaftswald (*z.B. als Hoch-, Nieder- oder Plenterwald*) - als auch Nichtwirtschaftswald mit geringer nachhaltiger Nutzung (*z.B. Krüppelwald, Waldwiesen*). Aufforstungsflächen im Rahmen mehrjähriger Flächenstilllegungen sind ebenfalls hier anzugeben.

7 **259** Unter nicht mehr landwirtschaftlich genutzten Flächen sind alle landwirtschaftlichen Flächen anzugeben, die aus wirtschaftlichen, sozialen oder sonstigen Gründen nicht mehr bewirtschaftet werden und außerhalb der Fruchtfolge liegen.

8 **264** Zu den sonstigen Flächen zählen unter anderem Wege, Gewässer, Öd- und Unland, unkultivierte Moorflächen, Gebäude- und Hofflächen, Campingplätze, Park- und Grünanlagen, Ziergärten.

Abschnitt 3: Ökologischer Landbau

| Lfd.-Nr. | Code | Erläuterungen zum ökologischen Landbau |
|----------|------|--|
|----------|------|--|

1 **750** Werden im landwirtschaftlichen Betrieb pflanzliche und/oder tierische Erzeugnisse nach den Grundsätzen der Verordnung (EWG) Nr. 2092/91 oder nachfolgender Rechtsvorschriften über den ökologischen Landbau und die entsprechende Kennzeichnung der landwirtschaftlichen Erzeugnisse und Lebensmittel produziert und unterliegt der Betrieb einem obligatorischen Kontrollverfahren seitens einer staatlich zugelassenen Kontrollstelle, dann ist Code 750 mit „ja“ zu beantworten. Bei Beantwortung von Code 750 mit „ja“ sind Eintragungen bei Code 751 und/oder 752 erforderlich.

2 **751** Ist auf der gesamten oder auf Teilen der landwirtschaftlich genutzten Fläche des Betriebes die Umstellung auf ökologischen Landbau abgeschlossen und dürfen die pflanzlichen Erzeugnisse als ökologische Erzeugnisse gekennzeichnet werden, dann ist diese Fläche unter Code 751 einzutragen. In Umstellung befindliche Flächen sind unter Code 752 einzutragen.

3 **752** Befinden sich die gesamte Fläche oder Teilflächen des landwirtschaftlichen Betriebes in Umstellung, dann sind diese unter Code 752 anzugeben. Der Umstellungszeitraum beträgt zwei Jahre vor der Aussaat bzw. Pflanzung bei ein- oder überjährigen Kulturen und drei Jahre vor der Ernte bei mehrjährigen Kulturen. In dieser Zeit dürfen die auf diesen Flächen produzierten landwirtschaftlichen Erzeugnisse nicht als Ökoprodukt vermarktet werden.

1 Abschnitt 2: Selbstbewirtschaftete Gesamtfläche des Betriebes 2005 nach Hauptnutzungs- und Kulturarten

| Anzugeben sind alle selbstbewirtschafteten landwirtschaftlich genutzten Flächen (Eigen- und Pachtland) sowie Waldflächen u.a., gleichgültig wo sie liegen | Bezugs- erhebung | Flächenveränderungen gegenüber der Bezugserhebung (z.B. durch Zu- oder Verpachtung, Umbruch von Dauergrünland) | | | | | C o d e | 2005 | |
|--|---|---|--------|----|----------------------|----|------------------|--------|----|
| | | Zugang | | | Abgang ¹⁾ | | | Hektar | Ar |
| | | Hektar | Hektar | Ar | Hektar | Ar | | | |
| Ackerland | | | | | | | 245 | | |
| 2 Haus- und Nutzgarten (ohne Ziergärten und Rasenflächen) | | | | | | | 246 | | |
| 3 Obstanlagen als Hauptnutzung (ohne Erdbeeren) | | | | | | | 247 | | |
| 4 Baumschulen (ohne forstliche Pflanzgärten für den Eigenbedarf) | | | | | | | 248 | | |
| Dauer- grün- land | a) Dauerwiesen (Nutzung durch Schnitt) | | | | | | 249 | | |
| | b) Mähweiden (Nutzung durch Schnitt und Beweidung) | | | | | | 250 | | |
| | c) Dauerweiden (ohne Hutungen; Nutzung durch Beweidung) | | | | | | 251 | | |
| | d) Streuwiesen und Hutungen (Nutzung durch gelegentliche Beweidung) | | | | | | 255 | | |
| 5 Rebland / Rebfläche | | | | | | | 256 | | |
| Weihnachtsbaumkulturen, Korbweiden- und Pappelanlagen (außerhalb des Waldes) | | | | | | | 257 | | |
| Landwirtschaftlich genutzte Fläche (LF) (Summe Codes 245 - 257) | | | | | | | 258 | | |
| 6 Waldflächen, Forsten, Holzungen (einschl. aufgeforstete Stilllegungsflächen) | | | | | | | 262 | | |
| 7 Nicht mehr landwirtschaftlich genutzte Fläche | | | | | | | 259 | | |
| 8 Sonstige Flächen (z. B. Gebäude- und Hofflächen, Wege, Parkan- lagen, Ziergärten, Rasenflächen) | | | | | | | 264 | | |
| Betriebsfläche (selbstbew. Gesamtfläche) (Summe Codes 258 - 264) | | | | | | | 265 | | |

1) Bei Abgang von landwirtschaftlich genutzter Fläche (LF) (Code 258) oder Waldfläche (WF) (Code 262) gegenüber der Bezugserhebung durch Verkauf, Verpachtung, Pachtrückgabe u. a. an andere Betriebe bitte nachfolgend die Flächen sowie Namen und Anschriften dieser Betriebe angeben:

| Familienname, Vorname | Anschrift | Abgegebene LF/WF | |
|---|-----------|------------------|----|
| Empfängerbetriebe bitte in Druckschrift eintragen | | Hektar | Ar |
| | | | |
| | | | |
| | | | |

Abschnitt 3: Ökologischer Landbau

| | | | |
|---|--------------------|--------------------------------|---------------------------------|
| 1 Unterliegt Ihr Betrieb dem Kontrollverfahren nach der Verordnung (EWG) Nr. 2092/91 zum ökologischen Landbau? | Code 750 | ja <input type="checkbox"/> 1 | nein <input type="checkbox"/> 2 |
| | | Wenn „nein“, Ende der Erhebung | |
| 2 Wie viele Hektar landwirtschaftlich genutzter Fläche sind bereits umgestellt? | Code 751 | ha | a |
| 3 Wie viele Hektar landwirtschaftlich genutzter Fläche befinden sich gegenwärtig in Umstellung? | Code 752 | | |

Kennnummer