

Straßenverkehrsunfälle in Nordrhein-Westfalen

Dezember 2006

Herausgegeben vom
Landesamt für Datenverarbeitung und Statistik Nordrhein-Westfalen
Mauerstraße 51, 40476 Düsseldorf • Postfach 10 11 05, 40002 Düsseldorf
Telefon 0211 9449-01 • Telefax 0211 442006
Internet: <http://www.lids.nrw.de>
E-Mail: poststelle@lids.nrw.de

Erschienen im März 2007

Preis der gedruckten Ausgabe:
4,40 EUR (Jahresbezugspreis 44,00 EUR)

Eine kostenlose PDF-Version dieser Ausgabe finden Sie
zum Download im Webshop des LDS NRW.

© Landesamt für Datenverarbeitung und Statistik NRW, Düsseldorf, 2007
Vervielfältigung und Verbreitung, auch auszugsweise, mit Quellenangabe
gestattet.

Inhalt

	Seite
Vorbemerkungen	5
 Grafiken	
Unfälle mit Personenschaden in Nordrhein-Westfalen Dezember 2005 bis Dezember 2006	6
Bei Unfällen Getötete in Nordrhein-Westfalen Dezember 2005 bis Dezember 2006	6
Unfälle mit Personenschaden nach Straßenarten in Nordrhein-Westfalen im Dezember 2006 . . .	7
Bei Unfällen Verunglückte nach Alter und Geschlecht in Nordrhein-Westfalen im Dezember 2006	7
Unfälle mit Personenschaden in kreisfreien Städten und Kreisen in Nordrhein-Westfalen im Dezember 2006	8
 Tabellenteil	
1. Straßenverkehrsunfälle und verunglückte Personen 1972 – 2005	11
2. Straßenverkehrsunfälle im Dezember 2006 nach Unfallkategorien	11
3. Straßenverkehrsunfälle und Verunglückte im Dezember 2006 nach Straßenarten und Ortslage	12
4. Straßenverkehrsunfälle und Verunglückte im Dezember 2006 nach Unfalltyp und Ortslage	12
5. Straßenverkehrsunfälle und Verunglückte im Dezember 2006 nach Unfallarten und Ortslage	13
6. Straßenverkehrsunfälle und Verunglückte im Dezember 2006 nach Ortslage und Tagesdatum	14
7. Verunglückte im Straßenverkehr im Dezember 2006 nach Altersgruppen und Geschlecht .	16
8. Verunglückte im Straßenverkehr im Dezember 2006 nach Art der Verkehrsbeteiligung und Ortslage	17
9. Verunglückte im Straßenverkehr im Dezember 2006 nach Art der Verkehrsbeteiligung, Altersgruppen und Geschlecht	18
10. An Straßenverkehrsunfällen beteiligte Fahrzeugführer und Fußgänger im Dezember 2006 nach Art der Verkehrsbeteiligung und Ortslage	26
11. Straßenverkehrsunfälle mit Personenschaden im Dezember 2006 nach Ursachen und Ortslage	27
12. Fehlverhalten der Fahrzeugführer als Ursache von Straßenverkehrsunfällen mit Personenschaden im Dezember 2006 nach Art der Verkehrsbeteiligung	31
13. Straßenverkehrsunfälle und verunglückte Personen im Dezember 2006 nach Gemeinden .	32

Kumulierte Ergebnisse

1. Straßenverkehrsunfälle im Januar – Dezember 2006 nach Unfallkategorien	67
2. Straßenverkehrsunfälle und Verunglückte im Januar – Dezember 2006 nach Straßenarten und Ortslage	68
3. Straßenverkehrsunfälle und Verunglückte im Januar – Dezember 2006 nach Unfalltyp und Ortslage	68
4. Straßenverkehrsunfälle und Verunglückte im Januar – Dezember 2006 nach Unfallarten und Ortslage	69
5. Verunglückte im Straßenverkehr im Januar – Dezember 2006 nach Altersgruppen und Geschlecht	70
6. Verunglückte im Straßenverkehr im Januar – Dezember 2006 nach Art der Verkehrsbeteiligung und Ortslage	71
7. Verunglückte im Straßenverkehr im Januar – Dezember 2006 nach Art der Verkehrsbeteiligung, Altersgruppen und Geschlecht	72
8. An Straßenverkehrsunfällen beteiligte Fahrzeugführer und Fußgänger im Januar – Dezember 2006 nach Art der Verkehrsbeteiligung und Ortslage	80
9. Straßenverkehrsunfälle mit Personenschaden im Januar – Dezember 2006 nach Ursachen und Ortslage	81
10. Fehlverhalten der Fahrzeugführer als Ursache von Straßenverkehrsunfällen mit Personenschaden im Januar – Dezember 2006 nach Art der Verkehrsbeteiligung	85

Vorbemerkungen

Rechtsgrundlage

Rechtsgrundlage für die Zusammenstellung der vorliegenden Ergebnisse ist das „Gesetz über die Statistik der Straßenverkehrsunfälle“ (Straßenverkehrsunfallstatistikgesetz – StVUnfStatG) vom 15. Juni 1990 (BGBl. I S. 1078), sowie das „Erste Gesetz zur Änderung des Straßenverkehrsunfallstatistikgesetzes“ vom 23. November 1994 (BGBl. I S. 3491) und die „Verordnung zur näheren Bestimmung des schwerwiegenden Unfalls mit Sachschaden im Sinne des Straßenverkehrsunfallstatistikgesetzes vom 21. Dezember 1994 (BGBl. I S. 3970). Alle Unfälle, bei denen infolge des Fahrverkehrs auf öffentlichen Wegen und Plätzen Personen getötet, verletzt oder Sachschäden verursacht worden sind, werden erfasst und statistisch ausgewertet.

Erläuterungen

Unfälle

Grundsätzlich werden die Unfälle eingeteilt in **Unfälle mit Personenschaden** – unabhängig von der Schwere der Verletzung – und in **Unfälle mit nur Sachschaden**, bei denen also keine Personen zu Schaden kommen.

Alle Unfälle außer den sonstigen Unfällen mit nur Sachschaden und ohne Alkoholeinwirkung (sog. Bagatellunfälle) werden nach ihrer **Ortslage** (innerorts, außerorts und Autobahn) nachgewiesen, wobei Unfälle auf Autobahnen und auf Stadtautobahnen zu den außerorts Unfällen zählen.

Unfallart (z. B. Aufprall auf Hindernis) und **Unfalltyp** (z. B. Abbiege-Unfall) werden anschaulich in den Vorspalten der Tabellen 3.2 und 3.3 beschrieben.

Bei den **Unfallursachen** in Tabelle 6 wird unterschieden nach personenbezogenem Fehlverhalten (z. B. beim Überholen) und nach situationsbedingten Ursachen (z. B. Straßenglätte).

Je Unfall können beim Hauptverursacher und bei einem weiteren Unfallbeteiligten jeweils bis zu drei Ursachen und bis zu zwei situationsbedingte Ursachen angegeben werden.

Verunglückte

Zu den Verunglückten werden alle Personen gezählt, die bei einem Unfall getötet oder verletzt werden. Es gelten

- als **Getötete** die Personen, die innerhalb von 30 Tagen an den Unfallfolgen sterben,
- als **Schwerverletzte** die Personen, die zur stationären Behandlung in ein Krankenhaus eingeliefert werden,
- als **Leichtverletzte** alle übrigen verunglückten Personen.

Sachschaden

Bis Ende 1994 wurde die Sachschadensschwere noch nach einer Wertgrenze beurteilt (zuletzt lag diese bei 4 000 DM). Schadenswerte, die diese Grenze überschritten, wurden der Kategorie „Unfall mit schwerem Sachschaden“, alle anderen den „Bagatellunfällen“ zugeordnet. Da der finanzielle Schaden bei der Unfallaufnahme nur schwer ermittelbar war, ist man ab 1995 von diesem System abgekommen und hat andere Kriterien für die Schwere eines Unfalls herangezogen:

So liegt ein **schwerwiegender Unfall mit Sachschaden** vor, wenn der Straftatbestand (dazu zählt z. B. ein Unfall unter Alkoholeinwirkung) oder eine Ordnungswidrigkeit (Bußgeld) festgestellt worden ist und wenn gleichzeitig mindestens ein Kfz aufgrund eines Unfallschadens von der Unfallstelle abgeschleppt werden musste (nicht fahrbereit). Es handelt sich hier um einen **schwerwiegenden Unfall mit Sachschaden im engeren Sinne**.

Ein schwerwiegender Unfall mit Sachschaden liegt auch dann vor, wenn ein Unfallbeteiligter **unter** Alkoholeinwirkung stand **und** evtl. beteiligte Kfz noch **fahrbereit** waren (**sonstiger Sachschadensunfall unter Alkoholeinwirkung**).

Zu den **sonstigen Sachschadensunfällen ohne Alkoholeinwirkung** zählen alle Unfälle

- **ohne** Straftatbestand oder Ordnungswidrigkeit (Bußgeld), unabhängig davon ob ein beteiligtes Kfz fahrbereit war oder nicht;
- **mit** Straftatbestand oder Ordnungswidrigkeit (Bußgeld)

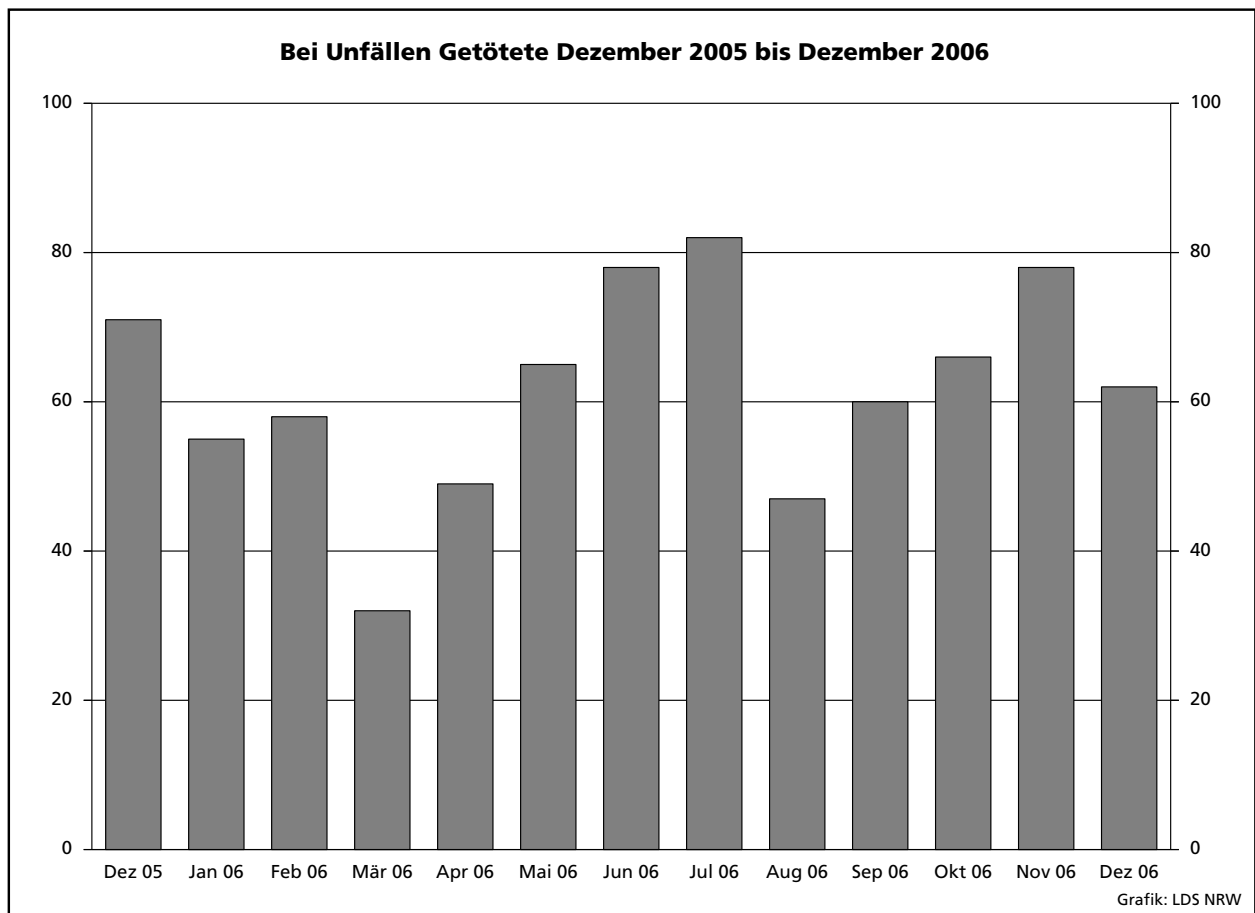
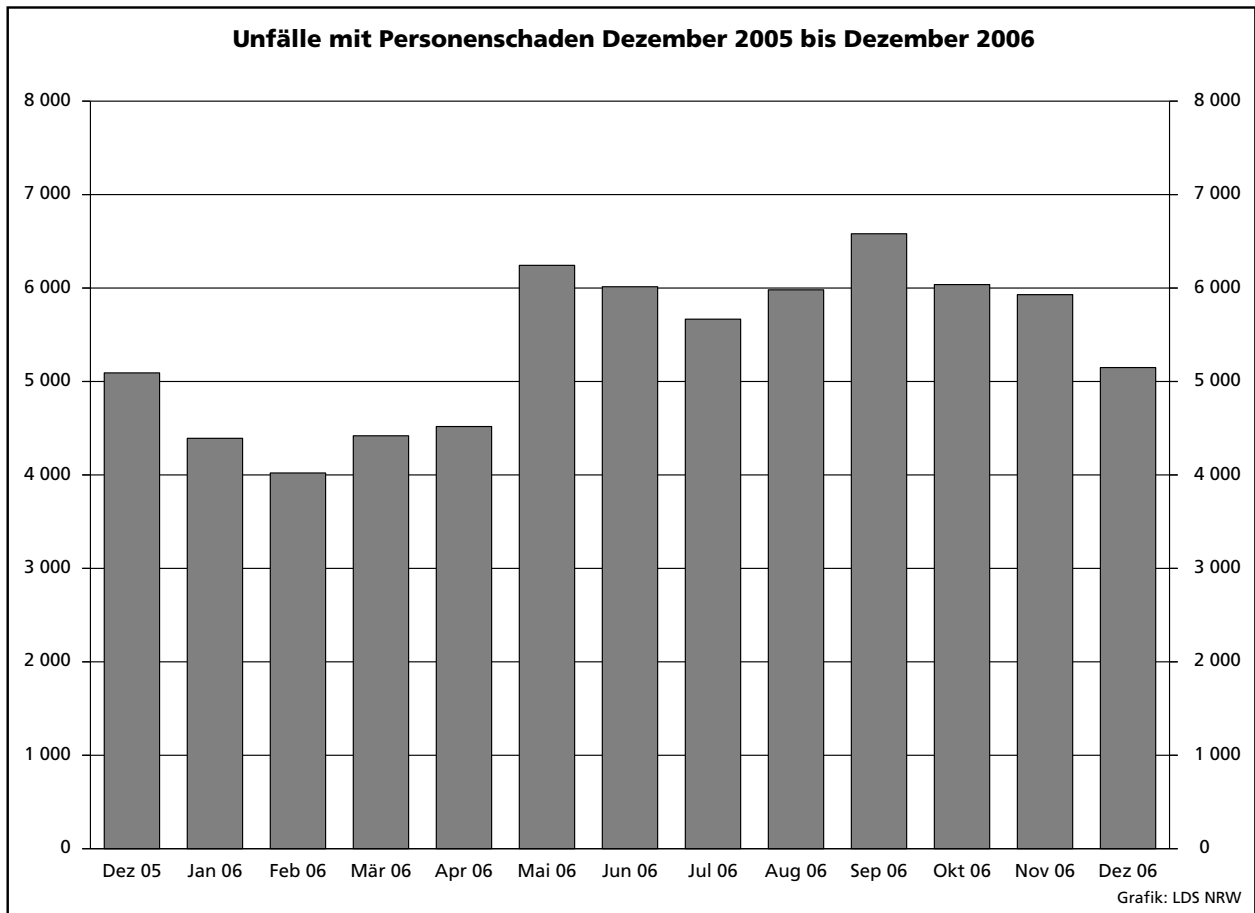

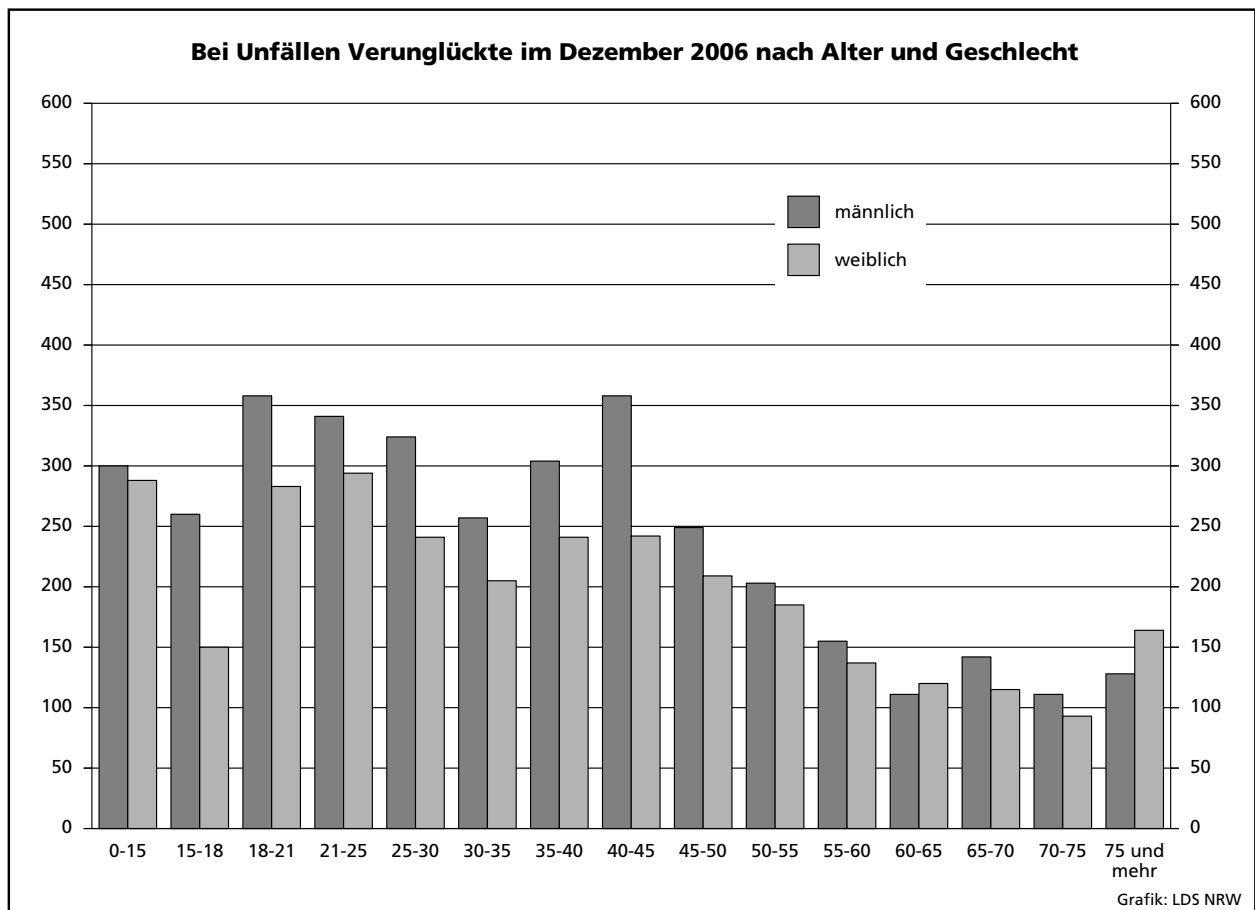
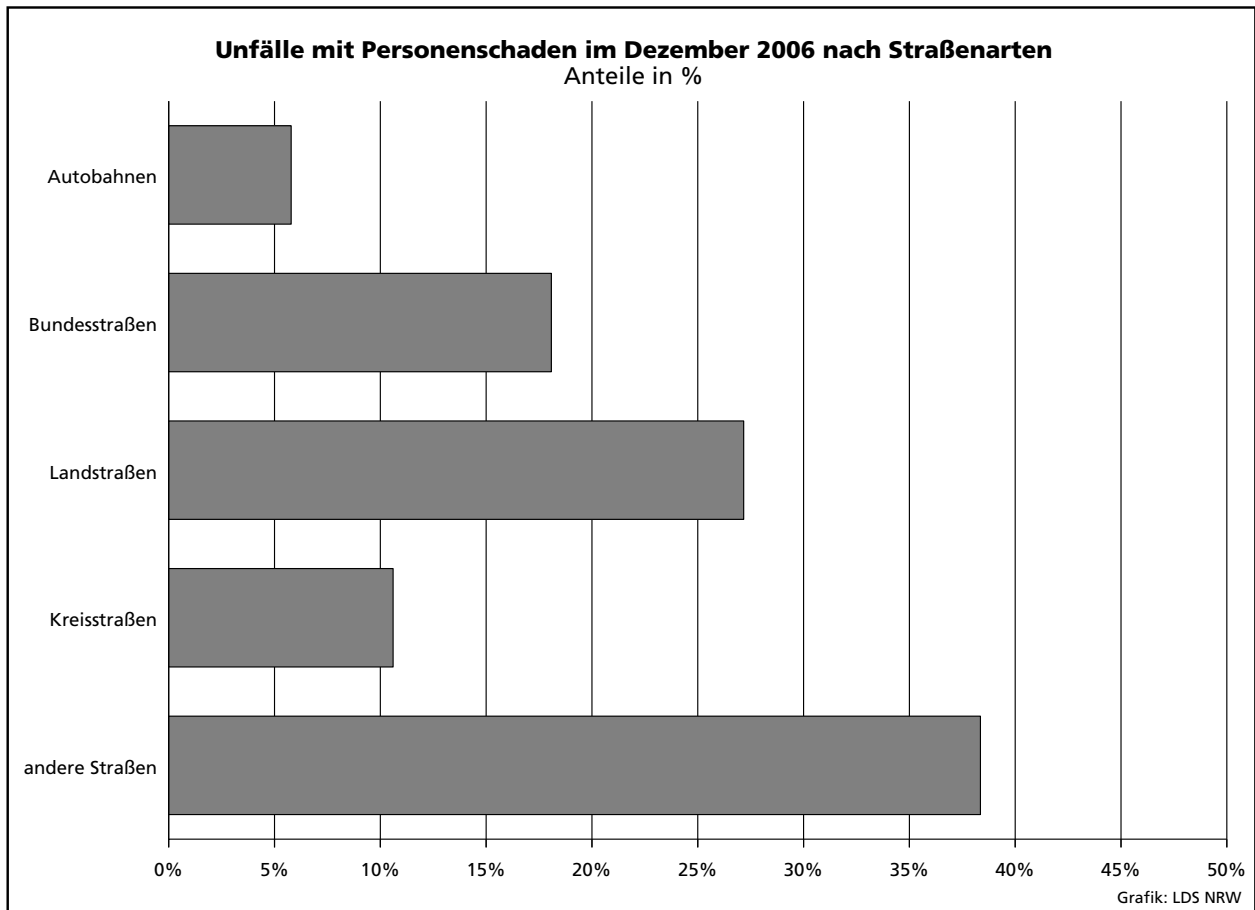

Unfälle mit Personenschaden in den kreisfreien Städten und Kreisen im Dezember 2006

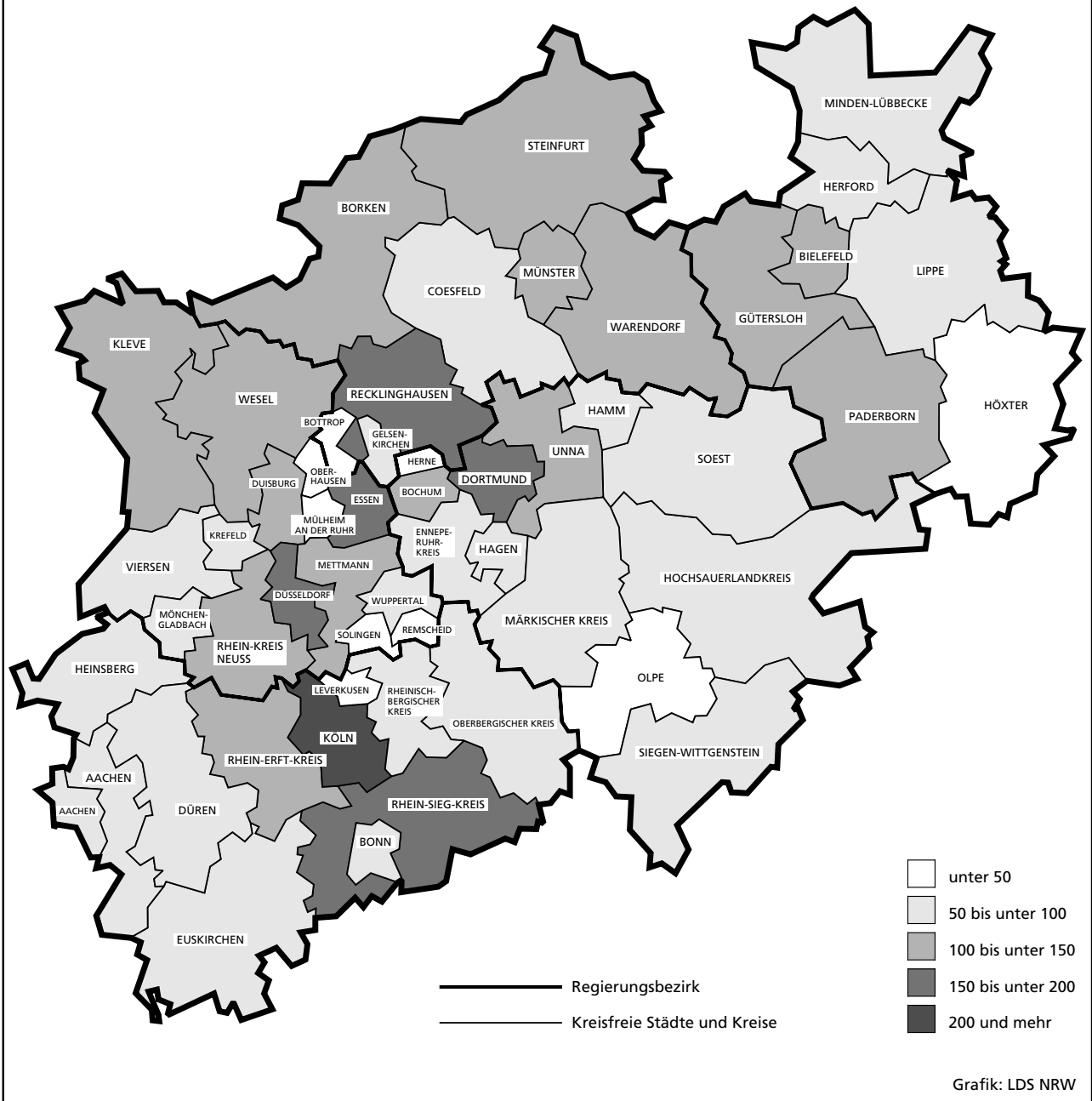

Tabellenteil

Zeichenerklärung

(nach DIN 55 301)

- 0 weniger als die Hälfte von 1 in der letzten besetzten Stelle, jedoch mehr als nichts
- nichts vorhanden (genau null)
- ... Angabe fällt später an
- / keine Angabe, da Zahlenwert nicht sicher genug
- . Zahlenwert unbekannt oder geheim zu halten
- x Tabellenfach gesperrt, da Aussage nicht sinnvoll (u. a. für Veränderungsraten von 100 und mehr % sowie im Falle des Vergleichs einstelliger Zahlenwerte)

Hinweis

Bei den Daten für das laufende Jahr handelt es sich um vorläufige Ergebnisse.

1. Straßenverkehrsunfälle und verunglückte Personen 1972 – 2006

Jahr	Unfälle				Verunglückte Personen			
	insgesamt	Personen- schaden	davon mit		insgesamt	Getötete	davon	
			nur Sachschaden				Schwer-	Leicht-
			insgesamt	darunter Bagatell- schäden ¹⁾				
1972	324 872	101 312	223 560	175 926	141 518	4 236	42 210	95 072
1973	306 741	93 216	213 525	168 845	128 288	3 690	38 624	85 974
1974	287 085	87 254	199 831	156 375	117 561	3 162	35 949	78 450
1975	290 914	86 602	204 312	160 951	117 448	3 257	37 367	76 824
1976	333 569	93 659	239 910	184 715	125 476	3 284	39 781	82 411
1977	361 466	99 049	262 417	197 373	133 090	3 225	41 746	88 119
1978	386 478	97 212	289 266	215 727	129 588	3 203	40 606	85 779
1979	400 984	93 468	307 516	226 870	122 956	2 681	38 359	81 916
1980	412 958	98 311	314 647	226 307	128 813	2 885	39 398	86 530
1981	413 998	93 810	320 188	227 167	122 846	2 497	37 429	82 920
1982	409 471	94 096	315 375	218 820	122 653	2 521	37 817	82 315
1983	446 326	97 886	348 440	295 682	127 678	2 608	39 204	85 866
1984	481 333	93 749	387 584	334 083	120 551	2 182	35 470	82 899
1985	492 124	81 405	410 719	359 369	103 718	1 692	29 342	72 684
1986	521 255	86 393	434 862	382 338	110 416	1 807	30 521	78 088
1987	541 715	81 764	459 951	409 190	105 363	1 544	28 346	75 473
1988	563 793	86 497	477 296	426 314	112 270	1 727	29 547	80 996
1989	553 814	85 471	468 343	419 395	110 681	1 642	27 994	81 045
1990	543 482	83 336	460 146	412 746	108 327	1 520	26 400	80 407
1991	524 987	78 105	446 882	413 725	101 150	1 410	24 841	74 899
1992	528 810	80 830	447 980	414 636	104 224	1 378	24 758	78 088
1993	524 543	79 690	444 853	410 560	103 284	1 329	24 449	77 506
1994	507 788	79 791	427 997	394 304	103 481	1 346	24 636	77 499
1995	502 304	77 849	424 455	395 756	101 070	1 364	24 157	75 549
1996	503 618	73 085	430 533	403 061	95 021	1 163	22 531	71 327
1997	502 630	75 510	427 120	400 075	97 419	1 188	22 686	73 545
1998	525 915	74 392	451 523	423 780	95 928	1 077	21 227	73 624
1999	558 637	78 181	480 456	451 897	100 759	1 092	21 704	77 963
2000	552 911	74 367	478 544	449 485	95 713	1 059	19 679	74 975
2001	561 508	73 348	488 160	458 719	94 051	1 038	18 166	74 847
2002	546 239	70 287	475 952	447 245	90 508	996	16 839	72 673
2003	545 774	69 904	475 870	448 540	88 230	942	16 447	71 783
2004	552 424	67 929	484 495	456 476	86 438	865	15 954	69 619
2005	543 018	67 033	475 985	449 221	84 049	867	14 947	68 235
2006	540 529	64 951	475 578	449 953	81 967	732	14 426	66 809

1) Siehe Erläuterungen Seite 5.

2. Straßenverkehrsunfälle im Dezember 2006 nach Unfallkategorien

Unfallkategorie	Straßenverkehrsunfälle		
	Dezember		
	2006	dagegen 2005	Veränderung 2006 gegenüber 2005
	Anzahl		%
Unfälle			
mit Personenschaden insgesamt	5 149	5 095	+1,1
davon			
mit Getöteten	58	67	-13,4
mit Verletzten	5 091	5 028	+1,3
davon			
mit Schwerverletzten	944	966	-2,3
mit Leichtverletzten	4 147	4 062	+2,1
mit nur Sachschaden insgesamt	44 264	46 170	-4,1
davon			
schwerwiegende Unfälle mit Sachschaden	2 025	2 106	-3,8
sonstige Sachschadensunfälle			
unter Alkoholeinwirkung	391	397	-1,5
ohne Alkoholeinwirkung¹⁾	41 848	43 667	-4,2
davon			
innerhalb von Ortschaften	33 903	35 310	-4,0
außerhalb von Ortschaften (ohne Autobahn)	4 650	6 003	-22,5
auf Autobahnen	3 295	2 354	+40,0

1) Siehe Erläuterungen Seite 5.

3. Straßenverkehrsunfälle und Verunglückte im Dezember 2006 nach Straßenarten und Ortslage

Straßenart a = Zusammen b = innerhalb von Ortschaften c = außerhalb von Ortschaften	Unfälle mit Personen- schaden	Verunglückte Personen			Unfälle mit Personen- schaden	Verunglückte Personen			Unfälle mit Personen- schaden	Verunglückte Personen			
		Getötete	Schwer-	Leicht-		Getötete	Schwer-	Leicht-		Getötete	Schwer-	Leicht-	
			verletzte				verletzte				verletzte		
		Dezember 2006				dagegen Dezember 2005				Veränderung Dezember 2006 gegenüber Dezember 2005			
Anzahl									%				
Bundesautobahnen	a	298	8	104	382	350	8	90	433	-14,9	-	+15,6	-11,8
Bundesstraßen	a	931	12	172	1 060	908	17	198	971	+2,5	-29,4	-13,1	+9,2
	b	647	6	103	711	590	10	105	602	+9,7	x	-1,9	+18,1
	c	284	6	69	349	318	7	93	369	-10,7	x	-25,8	-5,4
Landstraßen	a	1 399	24	340	1 492	1 447	31	348	1 514	-3,3	-22,6	-2,3	-1,5
	b	978	14	200	1 026	984	10	211	1 013	-0,6	+40,0	-5,2	+1,3
	c	421	10	140	466	463	21	137	501	-9,1	-52,4	+2,2	-7,0
Kreisstraßen	a	546	7	133	580	512	3	126	521	+6,6	x	+5,6	+11,3
	b	389	4	79	407	349	1	69	367	+11,5	x	+14,5	+10,9
	c	157	3	54	173	163	2	57	154	-3,7	x	-5,3	+12,3
Andere Straßen	a	1 975	11	341	1 921	1 878	12	335	1 822	+5,2	-8,3	+1,8	+5,4
	b	1 862	10	307	1 799	1 794	10	303	1 746	+3,8	-	+1,3	+3,0
	c	113	1	34	122	84	2	32	76	+34,5	x	+6,3	+60,5
Insgesamt	a	5 149	62	1 090	5 435	5 095	71	1 097	5 261	+1,1	-12,7	-0,6	+3,3
	b	3 876	34	689	3 943	3 717	31	688	3 728	+4,3	+9,7	+0,1	+5,8
	c	1 273	28	401	1 492	1 378	40	409	1 533	-7,6	-30,0	-2,0	-2,7

4. Straßenverkehrsunfälle und Verunglückte im Dezember 2006 nach Unfalltyp und Ortslage

Unfalltyp a = Zusammen b = innerhalb von Ortschaften c = außerhalb von Ortschaften	Unfälle mit Personen- schaden	Verunglückte Personen			Unfälle mit Personen- schaden	Verunglückte Personen			Unfälle mit Personen- schaden	Verunglückte Personen			
		Getötete	Schwer-	Leicht-		Getötete	Schwer-	Leicht-		Getötete	Schwer-	Leicht-	
			verletzte				verletzte				verletzte		
		Dezember 2006				dagegen Dezember 2005				Veränderung Dezember 2006 gegenüber Dezember 2005			
Anzahl									%				
Fahrunfall	a	734	16	251	694	819	32	259	761	-10,4	-50,0	-3,1	-8,8
	b	347	5	104	308	332	6	100	290	+4,5	x	+4,0	+6,2
	c	387	11	147	386	487	26	159	471	-20,5	-57,7	-7,5	-18,0
Abbiege-Unfall	a	939	2	197	1 080	881	4	155	964	+6,6	x	+27,1	+12,0
	b	793	2	147	879	740	2	122	786	+7,2	-	+20,5	+11,8
	c	146	-	50	201	141	2	33	178	+3,5	x	+51,5	+12,9
Einbiegen/Kreuzen- unfall	a	1 072	6	192	1 163	1 080	5	200	1 182	-0,7	x	-4,0	-1,6
	b	866	3	126	904	877	3	130	949	-1,3	-	-3,1	-4,7
	c	206	3	66	259	203	2	70	233	+1,5	x	-5,7	+11,2
Überschreiten-Unfall	a	534	26	162	417	552	20	193	404	-3,3	+30,0	-16,1	+3,2
	b	514	19	153	405	536	17	186	394	-4,1	+11,8	-17,7	+2,8
	c	20	7	9	12	16	3	7	10	+25,0	x	x	+20,0
Unfall durch ruhenden Verkehr	a	213	-	37	206	195	-	27	187	+9,2	-	+37,0	+10,2
	b	208	-	35	199	187	-	25	178	+11,2	-	+40,0	+11,8
	c	5	-	2	7	8	-	2	9	x	-	-	x
Unfall im Längsverkehr	a	1 090	5	142	1 321	1 080	8	145	1 300	+0,9	x	-2,1	+1,6
	b	704	3	48	825	660	1	49	780	+6,7	x	-2,0	+5,8
	c	386	2	94	496	420	7	96	520	-8,1	x	-2,1	-4,6
Sonstiger Unfall	a	567	7	109	554	488	2	118	463	+16,2	x	-7,6	+19,7
	b	444	2	76	423	385	2	76	351	+15,3	-	-	+20,5
	c	123	5	33	131	103	-	42	112	+19,4	x	-21,4	+17,0
Insgesamt	a	5 149	62	1 090	5 435	5 095	71	1 097	5 261	+1,1	-12,7	-0,6	+3,3
	b	3 876	34	689	3 943	3 717	31	688	3 728	+4,3	+9,7	+0,1	+5,8
	c	1 273	28	401	1 492	1 378	40	409	1 533	-7,6	-30,0	-2,0	-2,7

5. Straßenverkehrsunfälle und Verunglückte im Dezember 2006 nach Unfallarten und Ortslage

Unfallart a = Zusammen b = innerhalb von Ortschaften c = außerhalb von Ortschaften	Unfälle mit Personen- schaden	Verunglückte Personen			Unfälle mit Personen- schaden	Verunglückte Personen			Unfälle mit Personen- schaden	Verunglückte Personen			
		Getötete	Schwer-	Leicht-		Getötete	Schwer-	Leicht-		Getötete	Schwer-	Leicht-	
			verletzte				verletzte				verletzte		
		Dezember 2006				dagegen Dezember 2005				Veränderung Dezember 2006 gegenüber Dezember 2005			
Anzahl									%				
Zusammenstoß mit anderem Fahrzeug das anfährt, anhält	a	392	1	50	418	363	-	49	389	+8,0	x	+2,0	+7,5
	b	354	1	44	376	303	-	34	308	+16,8	x	+29,4	+22,1
	c	38	-	6	42	60	-	15	81	-36,7	-	x	-48,1
vorausfährt oder wartet	a	754	5	75	949	758	3	63	933	-0,5	x	+19,0	+1,7
	b	498	2	26	593	483	1	22	594	+3,1	x	+18,2	-0,2
	c	256	3	49	356	275	2	41	339	-6,9	x	+19,5	+5,0
seitlich in gleicher Richtung fährt	a	178	1	28	207	152	-	17	175	+17,1	x	+64,7	+18,3
	b	119	-	12	133	97	-	8	101	+22,7	-	x	+31,7
	c	59	1	16	74	55	-	9	74	+7,3	x	x	-
entgegenkommt	a	317	6	106	386	284	11	95	374	+11,6	x	+11,6	+3,2
	b	204	3	44	232	166	4	43	211	+22,9	x	+2,3	+10,0
	c	113	3	62	154	118	7	52	163	-4,2	x	+19,2	-5,5
einbiegt oder kreuzt	a	1 489	7	279	1 691	1 472	7	261	1 637	+1,2	-	+6,9	+3,3
	b	1 215	3	192	1 344	1 203	4	175	1 317	+1,0	x	+9,7	+2,1
	c	274	4	87	347	269	3	86	320	+1,9	x	+1,2	+8,4
Zusammenstoß zwischen Fahrzeug und Fußgänger	a	864	28	226	702	885	19	269	683	-2,4	+47,4	-16,0	+2,8
	b	830	21	215	677	856	16	256	665	-3,0	+31,3	-16,0	+1,8
	c	34	7	11	25	29	3	13	18	+17,2	x	-15,4	+38,9
Aufprall auf Hindernis	a	42	2	9	44	26	1	10	18	+61,5	x	x	x
	b	18	-	6	16	18	1	5	14	-	x	x	+14,3
	c	24	2	3	28	8	-	5	4	x	x	x	x
Abkommen von der Fahrbahn nach rechts	a	356	6	123	325	377	16	125	330	-5,6	x	-1,6	-1,5
	b	134	1	36	134	122	1	36	103	+9,8	-	-	+30,1
	c	222	5	87	191	255	15	89	227	-12,9	x	-2,2	-15,9
Abkommen von der Fahrbahn nach links	a	257	4	88	251	325	11	112	311	-20,9	x	-21,4	-19,3
	b	68	1	24	57	91	1	37	79	-25,3	-	-35,1	-27,8
	c	189	3	64	194	234	10	75	232	-19,2	x	-14,7	-16,4
Unfall anderer Art	a	500	2	106	462	453	3	96	411	+10,4	x	+10,4	+12,4
	b	436	2	90	381	378	3	72	336	+15,3	x	+25,0	+13,4
	c	64	-	16	81	75	-	24	75	-14,7	-	-33,3	+8,0
Insgesamt	a	5 149	62	1 090	5 435	5 095	71	1 097	5 261	+1,1	-12,7	-0,6	+3,3
	b	3 876	34	689	3 943	3 717	31	688	3 728	+4,3	+9,7	+0,1	+5,8
	c	1 273	28	401	1 492	1 378	40	409	1 533	-7,6	-30,0	-2,0	-2,7

6. Straßenverkehrsunfälle und Verunglückte im Dezember 2006 nach Ortslage und Tagesdatum

Tagesdatum	Unfälle mit Personenschaden				Verunglückte Personen			Schwerwiegende Unfälle mit Sachschaden (i. e. S.)	Unfälle mit Personen- und schwerwiegendem Sachschaden (i. e. S.)	
	insgesamt	davon mit			Getötete	Schwer- verletzte	Leicht- verletzte			
		Getöteten	Schwer- verletzten	Leicht-						
innerhalb von Ortschaften										
1.12.	Freitag	171	2	27	142	2	31	172	48	219
2.12.	Samstag	98	–	23	75	–	23	97	46	144
3.12.	Sonntag	94	1	22	71	1	24	95	43	137
4.12.	Montag	190	–	32	158	–	32	204	62	252
5.12.	Dienstag	150	1	27	122	1	29	145	34	184
6.12.	Mittwoch	121	1	24	96	1	25	108	34	155
7.12.	Donnerstag	190	2	37	151	2	38	191	43	233
8.12.	Freitag	194	1	38	155	1	39	183	76	270
9.12.	Samstag	109	–	20	89	–	22	105	45	154
10.12.	Sonntag	78	–	13	65	–	19	84	43	121
11.12.	Montag	249	1	50	198	1	55	251	72	321
12.12.	Dienstag	208	1	24	183	1	24	217	57	265
13.12.	Mittwoch	133	5	21	107	5	24	122	40	173
14.12.	Donnerstag	161	3	24	134	3	25	173	38	199
15.12.	Freitag	181	1	20	160	1	21	180	49	230
16.12.	Samstag	160	2	22	136	2	28	167	55	215
17.12.	Sonntag	59	–	7	52	–	7	66	41	100
18.12.	Montag	159	2	19	138	2	21	165	41	200
19.12.	Dienstag	137	1	17	119	1	17	135	38	175
20.12.	Mittwoch	123	–	24	99	–	24	117	46	169
21.12.	Donnerstag	137	–	20	117	–	21	140	40	177
22.12.	Freitag	153	2	24	127	3	25	164	40	193
23.12.	Samstag	68	2	8	58	2	11	75	28	96
24.12.	Sonntag	37	–	9	28	–	11	45	23	60
25.12.	Montag	40	–	8	32	–	9	41	25	65
26.12.	Dienstag	29	–	4	25	–	4	32	24	53
27.12.	Mittwoch	84	1	15	68	1	17	81	36	120
28.12.	Donnerstag	109	–	16	93	–	18	119	39	148
29.12.	Freitag	103	1	19	83	1	19	102	36	139
30.12.	Samstag	93	–	16	77	–	20	100	40	133
31.12.	Sonntag	58	3	6	49	3	6	67	26	84
	Zusammen	3 876	33	636	3 207	34	689	3 943	1 308	5 184

außerhalb von Ortschaften (einschl. Bundesautobahnen)

1.12.	Freitag	58	1	16	41	1	19	63	21	79
2.12.	Samstag	30	–	8	22	–	9	34	25	55
3.12.	Sonntag	40	–	8	32	–	10	59	30	70
4.12.	Montag	49	1	14	34	1	18	55	26	75
5.12.	Dienstag	36	–	10	26	–	12	43	20	56
6.12.	Mittwoch	31	–	11	20	–	12	30	16	47
7.12.	Donnerstag	66	1	19	46	1	20	67	19	85
8.12.	Freitag	67	3	12	52	3	13	75	31	98
9.12.	Samstag	47	1	15	31	1	23	61	27	74
10.12.	Sonntag	46	3	10	33	3	14	58	27	73
11.12.	Montag	53	–	13	40	–	16	64	35	88
12.12.	Dienstag	63	–	14	49	–	16	67	37	100
13.12.	Mittwoch	52	1	17	34	1	22	50	28	80
14.12.	Donnerstag	50	2	10	38	2	12	56	15	65
15.12.	Freitag	68	2	17	49	3	20	75	27	95
16.12.	Samstag	45	1	10	34	1	16	52	33	78
17.12.	Sonntag	27	–	7	20	–	9	30	28	55
18.12.	Montag	45	–	8	37	–	11	50	23	68
19.12.	Dienstag	35	1	5	29	1	6	37	13	48
20.12.	Mittwoch	32	1	4	27	1	4	35	25	57
21.12.	Donnerstag	46	1	12	33	2	16	56	32	78
22.12.	Freitag	49	–	12	37	–	14	50	23	72
23.12.	Samstag	26	2	10	14	2	18	30	11	37
24.12.	Sonntag	28	–	6	22	–	10	38	14	42
25.12.	Montag	19	1	6	12	2	16	22	11	30
26.12.	Dienstag	17	–	4	13	–	4	29	17	34
27.12.	Mittwoch	31	–	6	25	–	7	44	20	51
28.12.	Donnerstag	46	2	8	36	2	11	65	24	70
29.12.	Freitag	28	1	7	20	1	10	32	13	41
30.12.	Samstag	26	–	4	22	–	5	38	29	55
31.12.	Sonntag	17	–	5	12	–	8	27	17	34
	Zusammen	1 273	25	308	940	28	401	1 492	717	1 990

Noch: 6. Straßenverkehrsunfälle und Verunglückte im Dezember 2006 nach Ortslage und Tagesdatum

Tagesdatum	Unfälle mit Personenschaden				Verunglückte Personen			Schwer- wiegende Unfälle mit Sachschaden (i. e. S.)	Unfälle mit Personen- und schwer- wiegendem Sachschaden (i. e. S.)	
	insgesamt	davon mit			Getötete	Schwer- verletzte	Leicht- verletzte			
		Getöteten	Schwer- verletzten	Leicht- verletzten						
innerhalb und außerhalb von Ortschaften (einschl. Bundesautobahnen)										
1.12.	Freitag	229	3	43	183	3	50	235	69	298
2.12.	Samstag	128	–	31	97	–	32	131	71	199
3.12.	Sonntag	134	1	30	103	1	34	154	73	207
4.12.	Montag	239	1	46	192	1	50	259	88	327
5.12.	Dienstag	186	1	37	148	1	41	188	54	240
6.12.	Mittwoch	152	1	35	116	1	37	138	50	202
7.12.	Donnerstag	256	3	56	197	3	58	258	62	318
8.12.	Freitag	261	4	50	207	4	52	258	107	368
9.12.	Samstag	156	1	35	120	1	45	166	72	228
10.12.	Sonntag	124	3	23	98	3	33	142	70	194
11.12.	Montag	302	1	63	238	1	71	315	107	409
12.12.	Dienstag	271	1	38	232	1	40	284	94	365
13.12.	Mittwoch	185	6	38	141	6	46	172	68	253
14.12.	Donnerstag	211	5	34	172	5	37	229	53	264
15.12.	Freitag	249	3	37	209	4	41	255	76	325
16.12.	Samstag	205	3	32	170	3	44	219	88	293
17.12.	Sonntag	86	–	14	72	–	16	96	69	155
18.12.	Montag	204	2	27	175	2	32	215	64	268
19.12.	Dienstag	172	2	22	148	2	23	172	51	223
20.12.	Mittwoch	155	1	28	126	1	28	152	71	226
21.12.	Donnerstag	183	1	32	150	2	37	196	72	255
22.12.	Freitag	202	2	36	164	3	39	214	63	265
23.12.	Samstag	94	4	18	72	4	29	105	39	133
24.12.	Sonntag	65	–	15	50	–	21	83	37	102
25.12.	Montag	59	1	14	44	2	25	63	36	95
26.12.	Dienstag	46	–	8	38	–	8	61	41	87
27.12.	Mittwoch	115	1	21	93	1	24	125	56	171
28.12.	Donnerstag	155	2	24	129	2	29	184	63	218
29.12.	Freitag	131	2	26	103	2	29	134	49	180
30.12.	Samstag	119	–	20	99	–	25	138	69	188
31.12.	Sonntag	75	3	11	61	3	14	94	43	118
	Insgesamt	5 149	58	944	4 147	62	1 090	5 435	2 025	7 174

auf Bundesautobahnen

1.12.	Freitag	15	1	5	9	1	6	17	7	22
2.12.	Samstag	7	–	1	6	–	1	8	10	17
3.12.	Sonntag	8	–	2	6	–	2	13	15	23
4.12.	Montag	14	–	3	11	–	3	15	7	21
5.12.	Dienstag	14	–	4	10	–	4	13	11	25
6.12.	Mittwoch	7	–	2	5	–	2	6	6	13
7.12.	Donnerstag	18	–	5	13	–	5	17	10	28
8.12.	Freitag	13	–	1	12	–	1	16	8	21
9.12.	Samstag	14	–	4	10	–	8	25	7	21
10.12.	Sonntag	9	1	2	6	1	5	15	16	25
11.12.	Montag	10	–	–	10	–	–	15	22	32
12.12.	Dienstag	14	–	4	10	–	4	12	13	27
13.12.	Mittwoch	9	–	3	6	–	3	8	6	15
14.12.	Donnerstag	10	–	1	9	–	1	9	4	14
15.12.	Freitag	14	1	–	13	2	1	16	9	23
16.12.	Samstag	9	–	2	7	–	3	12	15	24
17.12.	Sonntag	5	–	3	2	–	5	7	13	18
18.12.	Montag	4	–	2	2	–	3	4	9	13
19.12.	Dienstag	5	1	–	4	1	1	7	3	8
20.12.	Mittwoch	10	1	1	8	1	1	9	5	15
21.12.	Donnerstag	8	–	2	6	–	3	8	13	21
22.12.	Freitag	11	–	3	8	–	3	14	7	18
23.12.	Samstag	8	–	6	2	–	12	11	5	13
24.12.	Sonntag	8	–	2	6	–	2	11	3	11
25.12.	Montag	4	1	1	2	2	10	7	5	9
26.12.	Dienstag	6	–	1	5	–	1	16	8	14
27.12.	Mittwoch	8	–	1	7	–	1	16	7	15
28.12.	Donnerstag	13	–	4	9	–	4	19	9	22
29.12.	Freitag	6	–	2	4	–	3	8	3	9
30.12.	Samstag	9	–	1	8	–	2	14	15	24
31.12.	Sonntag	8	–	2	6	–	4	14	11	19
	Zusammen	298	6	70	222	8	104	382	282	580

7. Verunglückte im Straßenverkehr im Dezember 2006 nach Altersgruppen und Geschlecht

Alter von ... bis unter ... Jahren a = Zusammen b = männlich c = weiblich		Verunglückte im Straßenverkehr											
		insgesamt			Getötete			Schwerverletzte			Leichtverletzte		
		Dezember											
		2006	dagegen 2005	Ver- änderung 2006 gegenüber 2005	2006	dagegen 2005	Ver- änderung 2006 gegenüber 2005	2006	dagegen 2005	Ver- änderung 2006 gegenüber 2005	2006	dagegen 2005	Ver- änderung 2006 gegenüber 2005
		Anzahl		%	Anzahl		%	Anzahl		%	Anzahl		%
unter 15	a	589	585	+0,7	2	1	x	82	106	-22,6	505	478	+5,6
	b	300	332	-9,6	1	1	-	43	55	-21,8	256	276	-7,2
	c	288	252	+14,3	1	-	x	38	51	-25,5	249	201	+23,9
15 – 18	a	410	409	+0,2	3	5	x	63	60	+5,0	344	344	-
	b	260	214	+21,5	3	3	-	43	32	+34,4	214	179	+19,6
	c	150	195	-23,1	-	2	x	20	28	-28,6	130	165	-21,2
18 – 21	a	642	635	+1,1	5	5	-	94	109	-13,8	543	521	+4,2
	b	358	344	+4,1	4	4	-	57	59	-3,4	297	281	+5,7
	c	283	291	-2,8	1	1	-	37	50	-26,0	245	240	+2,1
21 – 25	a	635	619	+2,6	5	8	x	104	110	-5,5	526	501	+5,0
	b	341	331	+3,0	4	5	x	64	60	+6,7	273	266	+2,6
	c	294	288	+2,1	1	3	x	40	50	-20,0	253	235	+7,7
25 – 30	a	565	617	-8,4	1	4	x	91	87	+4,6	473	526	-10,1
	b	324	321	+0,9	1	2	x	64	58	+10,3	259	261	-0,8
	c	241	295	-18,3	-	2	x	27	29	-6,9	214	264	-18,9
30 – 35	a	462	515	-10,3	2	4	x	73	72	+1,4	387	439	-11,8
	b	257	298	-13,8	1	4	x	43	45	-4,4	213	249	-14,5
	c	205	217	-5,5	1	-	x	30	27	+11,1	174	190	-8,4
35 – 40	a	546	540	+1,1	7	1	x	73	79	-7,6	466	460	+1,3
	b	304	307	-1,0	5	1	x	42	45	-6,7	257	261	-1,5
	c	241	232	+3,9	1	-	x	31	34	-8,8	209	198	+5,6
40 – 45	a	600	554	+8,3	4	4	-	82	89	-7,9	514	461	+11,5
	b	358	332	+7,8	3	2	x	51	62	-17,7	304	268	+13,4
	c	242	222	+9,0	1	2	x	31	27	+14,8	210	193	+8,8
45 – 50	a	458	441	+3,9	5	6	x	75	62	+21,0	378	373	+1,3
	b	249	246	+1,2	2	5	x	43	40	+7,5	204	201	+1,5
	c	209	195	+7,2	3	1	x	32	22	+45,5	174	172	+1,2
50 – 55	a	388	373	+4,0	2	3	x	68	48	+41,7	318	322	-1,2
	b	203	197	+3,0	-	2	x	34	20	+70,0	169	175	-3,4
	c	185	176	+5,1	2	1	x	34	28	+21,4	149	147	+1,4
55 – 60	a	292	276	+5,8	2	7	x	51	55	-7,3	239	214	+11,7
	b	155	151	+2,6	1	4	x	31	29	+6,9	123	118	+4,2
	c	137	125	+9,6	1	3	x	20	26	-23,1	116	96	+20,8
60 – 65	a	231	205	+12,7	3	5	x	36	31	+16,1	192	169	+13,6
	b	111	105	+5,7	2	3	x	19	15	+26,7	90	87	+3,4
	c	120	100	+20,0	1	2	x	17	16	+6,3	102	82	+24,4
65 – 70	a	258	230	+12,2	8	3	x	48	46	+4,3	202	181	+11,6
	b	142	110	+29,1	6	-	x	23	21	+9,5	113	89	+27,0
	c	115	120	-4,2	2	3	x	25	25	-	88	92	-4,3
70 – 75	a	204	150	+36,0	4	5	x	58	42	+38,1	142	103	+37,9
	b	111	70	+58,6	2	2	-	32	19	+68,4	77	49	+57,1
	c	93	80	+16,3	2	3	x	26	23	+13,0	65	54	+20,4
75 und mehr	a	292	259	+12,7	9	10	x	91	99	-8,1	192	150	+28,0
	b	128	99	+29,3	5	6	x	34	36	-5,6	89	57	+56,1
	c	164	160	+2,5	4	4	-	57	63	-9,5	103	93	+10,8
Zusammen	a	6 572	6 408	+2,6	62	71	-12,7	1 089	1 095	-0,5	5 421	5 242	+3,4
	b	3 601	3 457	+4,2	40	44	-9,1	623	596	+4,5	2 938	2 817	+4,3
	c	2 967	2 948	+0,6	21	27	-22,2	465	499	-6,8	2 481	2 422	+2,4
Ohne Angabe	a	15	21	-28,6	-	-	-	1	2	x	14	19	-26,3
Insgesamt	a	6 587	6 429	+2,5	62	71	-12,7	1 090	1 097	-0,6	5 435	5 261	+3,3

8. Verunglückte im Straßenverkehr im Dezember 2006 nach Art der Verkehrsbeteiligung und Ortslage

Art der Verkehrsbeteiligung a = Zusammen b = innerhalb von Ortschaften c = außerhalb von Ortschaften		Verunglückte im Straßenverkehr											
		insgesamt			Getötete			Schwerverletzte			Leichtverletzte		
		Dezember											
		2006	dagegen 2005	Ver- änderung 2006 gegenüber 2005	2006	dagegen 2005	Ver- änderung 2006 gegenüber 2005	2006	dagegen 2005	Ver- änderung 2006 gegenüber 2005	2006	dagegen 2005	Ver- änderung 2006 gegenüber 2005
Anzahl		%	Anzahl		%	Anzahl		%	Anzahl		%		
Fahrer und Mitfahrer von													
Mofas, Mopeds	a	448	355	+26,2	1	1	-	87	66	+31,8	360	288	+25,0
	b	395	310	+27,4	1	1	-	74	53	+39,6	320	256	+25,0
	c	53	45	+17,8	-	-	-	13	13	-	40	32	+25,0
Motorzweirädern mit amtlichen Kennzeichen	a	232	215	+7,9	4	2	x	68	49	+38,8	160	164	-2,4
	b	191	175	+9,1	3	-	x	49	34	+44,1	139	141	-1,4
	c	41	40	+2,5	1	2	x	19	15	+26,7	21	23	-8,7
Personenkraftwagen	a	3 824	3 780	+1,2	22	35	-37,1	534	531	+0,6	3 268	3 214	+1,7
	b	2 172	2 084	+4,2	4	5	x	207	200	+3,5	1 961	1 879	+4,4
	c	1 652	1 696	-2,6	18	30	-40,0	327	331	-1,2	1 307	1 335	-2,1
Bussen	a	82	63	+30,2	-	1	x	6	7	x	76	55	+38,2
	b	78	58	+34,5	-	-	-	6	7	x	72	51	+41,2
	c	4	5	x	-	1	x	-	-	-	4	4	-
Güterkraftfahrzeugen	a	122	142	-14,1	1	4	x	23	26	-11,5	98	112	-12,5
	b	56	49	+14,3	-	-	-	8	3	x	48	46	+4,3
	c	66	93	-29,0	1	4	x	15	23	-34,8	50	66	-24,2
landwirtschaftlichen Zugmaschinen	a	10	4	x	-	-	-	2	1	x	8	3	x
	b	1	4	x	-	-	-	1	1	-	-	3	x
	c	9	-	x	-	-	-	1	-	x	8	-	x
übrigen Kraftfahrzeugen	a	14	22	-36,4	-	-	-	1	2	x	13	20	-35,0
	b	9	12	x	-	-	-	1	2	x	8	10	x
	c	5	10	x	-	-	-	-	-	-	5	10	x
Kraftfahrzeugen zusammen	a	4 732	4 581	+3,3	28	43	-34,9	721	682	+5,7	3 983	3 856	+3,3
	b	2 902	2 692	+7,8	8	6	x	346	300	+15,3	2 548	2 386	+6,8
	c	1 830	1 889	-3,1	20	37	-45,9	375	382	-1,8	1 435	1 470	-2,4
Fahrrädern	a	867	833	+4,1	6	7	x	136	123	+10,6	725	703	+3,1
	b	811	777	+4,4	5	7	x	121	112	+8,0	685	658	+4,1
	c	56	56	-	1	-	x	15	11	+36,4	40	45	-11,1
darunter im Alter von unter 15 Jahren	a	126	138	-8,7	2	-	x	15	12	+25,0	109	126	-13,5
	b	121	127	-4,7	2	-	x	15	9	x	104	118	-11,9
	c	5	11	x	-	-	-	-	3	x	5	8	x
anderen Fahrzeugen	a	37	23	+60,9	-	-	-	1	4	x	36	19	+89,5
	b	37	22	+68,2	-	-	-	1	4	x	36	18	x
	c	-	1	x	-	-	-	-	-	-	-	1	x
Fußgänger	a	937	981	-4,5	28	21	+33,3	228	287	-20,6	681	673	+1,2
	b	904	946	-4,4	21	18	+16,7	218	271	-19,6	665	657	+1,2
	c	33	35	-5,7	7	3	x	10	16	-37,5	16	16	-
darunter im Alter von unter 15 Jahren	a	223	252	-11,5	-	1	x	47	74	-36,5	176	177	-0,6
	b	218	246	-11,4	-	1	x	45	69	-34,8	173	176	-1,7
	c	5	6	x	-	-	-	2	5	x	3	1	x
65 und mehr Jahren	a	225	190	+18,4	15	12	+25,0	83	80	+3,8	127	98	+29,6
	b	221	182	+21,4	12	11	+9,1	82	78	+5,1	127	93	+36,6
	c	4	8	x	3	1	x	1	2	x	-	5	x
Andere Personen	a	14	11	+27,3	-	-	-	4	1	x	10	10	-
	b	12	10	+20,0	-	-	-	3	1	x	9	9	-
	c	2	1	x	-	-	-	1	-	x	1	1	-
Insgesamt	a	6 587	6 429	+2,5	62	71	-12,7	1 090	1 097	-0,6	5 435	5 261	+3,3
	b	4 666	4 447	+4,9	34	31	+9,7	689	688	+0,1	3 943	3 728	+5,8
	c	1 921	1 982	-3,1	28	40	-30,0	401	409	-2,0	1 492	1 533	-2,7
darunter im Alter von unter 15 Jahren	a	589	585	+0,7	2	1	x	82	106	-22,6	505	478	+5,6
	b	474	487	-2,7	2	1	x	64	88	-27,3	408	398	+2,5
	c	115	98	+17,3	-	-	-	18	18	-	97	80	+21,3
65 und mehr Jahren	a	754	639	+18,0	21	18	+16,7	197	187	+5,3	536	434	+23,5
	b	607	500	+21,4	17	15	+13,3	153	148	+3,4	437	337	+29,7
	c	147	139	+5,8	4	3	x	44	39	+12,8	99	97	+2,1

9. Verunglückte im Straßenverkehr im Dezember 2006

Lfd. Nr.	Alter von ... bis unter ... Jahren a = Zusammen b = männlich c = weiblich	Verunglückte							
		insgesamt	darunter					insgesamt	Fahrer Pkw
			Fahrer und Mitfahrer von			Fußgänger			
			Pkw	Motorzweirädern	Fahrrädern				
		Dezember 2006							Anzahl
									Insgesamt
1	unter 15	a	589	213	3	126	223	585	168
		b	300	93	2	70	121	332	88
		c	288	120	1	56	101	252	80
2	15 – 18	a	410	100	43	66	49	409	116
		b	260	46	40	43	28	214	45
		c	150	54	3	23	21	195	71
3	18 – 21	a	642	444	19	59	50	635	461
		b	358	232	16	36	26	344	246
		c	283	212	3	23	23	291	215
4	21 – 25	a	635	485	18	39	34	619	474
		b	341	237	17	24	19	331	236
		c	294	248	1	15	15	288	238
5	25 – 35	a	1 027	734	23	96	74	1 132	816
		b	581	382	22	60	38	619	406
		c	446	352	1	36	36	512	410
6	35 – 45	a	1 146	747	46	128	104	1 094	705
		b	662	391	39	91	47	639	354
		c	483	356	7	37	56	454	351
7	45 – 55	a	846	500	57	112	86	814	486
		b	452	223	51	68	41	443	230
		c	394	277	6	44	45	371	256
8	55 – 65	a	523	292	17	76	83	481	267
		b	266	136	17	46	30	256	129
		c	257	156	–	30	53	225	138
9	65 und mehr	a	754	309	5	160	225	639	283
		b	381	158	4	95	90	279	140
		c	372	151	1	65	134	360	143
10	Zusammen	a	6 572	3 824	231	862	928	6 408	3 776
		b	3 601	1 898	208	533	440	3 457	1 874
		c	2 967	1 926	23	329	484	2 948	1 902
11	Ohne Angabe	a	15	–	1	5	9	21	4
12	Insgesamt	a	6 587	3 824	232	867	937	6 429	3 780

nach Art der Verkehrsbeteiligung, Altersgruppen und Geschlecht

im Straßenverkehr									Lfd. Nr.
darunter			insgesamt	darunter					
und Mitfahrer von		Fußgänger		Fahrer und Mitfahrer von			Fußgänger		
Motorzweirädern	Fahrrädern			Pkw	Motorzweirädern	Fahrrädern			
dagegen Dezember 2005			Veränderung Dezember 2006 gegenüber Dezember 2005						
			%						
2	138	252	+0,7	+26,8	x	-8,7	-11,5	1	
1	89	138	-9,6	+5,7	x	-21,3	-12,3		
1	49	113	+14,3	+50,0	-	+14,3	-10,6		
38	81	64	+0,2	-13,8	+13,2	-18,5	-23,4	2	
32	38	20	+21,5	+2,2	+25,0	+13,2	+40,0		
6	43	44	-23,1	-23,9	x	-46,5	-52,3		
21	48	50	+1,1	-3,7	-9,5	+22,9	-	3	
17	28	19	+4,1	-5,7	-5,9	+28,6	+36,8		
4	20	31	-2,8	-1,4	x	+15,0	-25,8		
12	44	46	+2,6	+2,3	+50,0	-11,4	-26,1	4	
12	26	27	+3,0	+0,4	+41,7	-7,7	-29,6		
-	18	19	+2,1	+4,2	x	-16,7	-21,1		
30	105	85	-9,3	-10,1	-23,3	-8,6	-12,9	5	
23	68	39	-6,1	-5,9	-4,3	-11,8	-2,6		
7	37	45	-12,9	-14,1	x	-2,7	-20,0		
45	126	93	+4,8	+6,0	+2,2	+1,6	+11,8	6	
40	80	61	+3,6	+10,5	-2,5	+13,8	-23,0		
5	46	31	+6,4	+1,4	x	-19,6	+80,6		
44	99	107	+3,9	+2,9	+29,5	+13,1	-19,6	7	
41	60	54	+2,0	-3,0	+24,4	+13,3	-24,1		
3	39	53	+6,2	+8,2	x	+12,8	-15,1		
18	73	80	+8,7	+9,4	-5,6	+4,1	+3,8	8	
18	34	41	+3,9	+5,4	-5,6	+35,3	-26,8		
-	39	39	+14,2	+13,0	-	-23,1	+35,9		
5	118	190	+18,0	+9,2	-	+35,6	+18,4	9	
5	61	49	+36,6	+12,9	x	+55,7	+83,7		
-	57	141	+3,3	+5,6	x	+14,0	-5,0		
215	832	967	+2,6	+1,3	+7,4	+3,6	-4,0	10	
189	484	448	+4,2	+1,3	+10,1	+10,1	-1,8		
26	348	516	+0,6	+1,3	-11,5	-5,5	-6,2		
-	1	14	-28,6	x	x	x	x	11	
215	833	981	+2,5	+1,2	+7,9	+4,1	-4,5	12	

Noch: 9. Verunglückte im Straßenverkehr im Dezember 2006

Lfd. Nr.	Alter von ... bis unter ... Jahren a = Zusammen b = männlich c = weiblich	Verunglückte							
		insgesamt	darunter					insgesamt	Fahrer Pkw
			Fahrer und Mitfahrer von			Fußgänger			
			Pkw	Motorzweirädern	Fahrrädern				
		Dezember 2006							Anzahl
Getötete									
1	unter 15	a	2	-	-	2	-	1	-
		b	1	-	-	1	-	1	-
		c	1	-	-	1	-	-	-
2	15 - 18	a	3	1	-	-	1	5	3
		b	3	1	-	-	1	3	1
		c	-	-	-	-	-	2	2
3	18 - 21	a	5	3	-	-	2	5	5
		b	4	3	-	-	1	4	4
		c	1	-	-	-	1	1	1
4	21 - 25	a	5	3	1	-	1	8	7
		b	4	2	1	-	1	5	5
		c	1	1	-	-	-	3	2
5	25 - 35	a	3	2	1	-	-	8	5
		b	2	1	1	-	-	6	3
		c	1	1	-	-	-	2	2
6	35 - 45	a	11	7	2	-	1	5	3
		b	8	5	2	-	-	3	1
		c	2	2	-	-	-	2	2
7	45 - 55	a	7	3	-	-	4	9	5
		b	2	1	-	-	1	7	3
		c	5	2	-	-	3	2	2
8	55 - 65	a	5	1	-	-	4	12	5
		b	3	1	-	-	2	7	3
		c	2	-	-	-	2	5	2
9	65 und mehr	a	21	2	-	4	15	18	2
		b	13	2	-	3	8	8	1
		c	8	-	-	1	7	10	1
10	Zusammen	a	62	22	4	6	28	71	35
		b	40	16	4	4	14	44	21
		c	21	6	-	2	13	27	14
11	Ohne Angabe	a	-	-	-	-	-	-	-
12	Insgesamt	a	62	22	4	6	28	71	35

nach Art der Verkehrsbeteiligung, Altersgruppen und Geschlecht

im Straßenverkehr										Lfd. Nr.
darunter			insgesamt	darunter						
und Mitfahrer von		Fußgänger		Fahrer und Mitfahrer von			Fußgänger			
Motorzweirädern	Fahrrädern			Pkw	Motorzweirädern	Fahrrädern				
dagegen Dezember 2005			Veränderung Dezember 2006 gegenüber Dezember 2005							
			%							
-	-	1	x	-	-	x	x	1		
-	-	1	-	-	-	x	x			
-	-	-	x	-	-	x	-			
-	-	1	x	x	-	-	-	2		
-	-	1	-	-	-	-	-			
-	-	-	x	x	-	-	-			
-	-	-	-	x	-	-	x	3		
-	-	-	-	x	-	-	x			
-	-	-	-	x	-	-	x			
-	1	-	x	x	x	x	x	4		
-	-	-	x	x	x	-	x			
-	1	-	x	x	-	x	-			
1	-	1	x	x	-	-	x	5		
1	-	1	x	x	-	-	x			
-	-	-	x	x	-	-	-			
-	-	1	x	x	x	-	-	6		
-	-	1	x	x	x	-	x			
-	-	-	-	-	-	-	-			
-	-	1	x	x	-	-	x	7		
-	-	1	x	x	-	-	-			
-	-	-	x	-	-	-	x			
1	2	4	x	x	x	x	-	8		
1	-	3	x	x	x	-	x			
-	2	1	x	x	-	x	x			
-	4	12	+16,7	-	-	-	+25,0	9		
-	2	5	x	x	-	x	x			
-	2	7	x	x	-	x	-			
2	7	21	-12,7	-37,1	x	x	+33,3	10		
2	2	13	-9,1	-23,8	x	x	+7,7			
-	5	8	-22,2	x	-	x	x			
-	-	-	-	-	-	-	-	11		
2	7	21	-12,7	-37,1	x	x	+33,3	12		

Noch: 9. Verunglückte im Straßenverkehr im Dezember 2006

Lfd. Nr.	Alter von ... bis unter ... Jahren a = Zusammen b = männlich c = weiblich	Verunglückte							
		insgesamt	darunter					insgesamt	Fahrer
			Fahrer und Mitfahrer von			Fußgänger			
			Pkw	Motorzweirädern	Fahrrädern				
		Dezember 2006							Anzahl
Schwer									
1	unter 15	a	82	18	–	15	47	106	18
		b	43	9	–	12	21	55	9
		c	38	9	–	3	25	51	9
2	15 – 18	a	63	13	12	8	10	60	18
		b	43	9	11	5	5	32	9
		c	20	4	1	3	5	28	9
3	18 – 21	a	94	64	3	7	8	109	74
		b	57	39	3	4	4	59	36
		c	37	25	–	3	4	50	38
4	21 – 25	a	104	79	6	4	6	110	86
		b	64	44	6	2	5	60	47
		c	40	35	–	2	1	50	39
5	25 – 35	a	164	101	7	14	17	159	103
		b	107	64	7	9	6	103	63
		c	57	37	–	5	11	56	40
6	35 – 45	a	155	95	16	15	12	168	86
		b	93	51	12	11	4	107	42
		c	62	44	4	4	8	61	44
7	45 – 55	a	143	70	17	17	23	110	54
		b	77	31	16	7	12	60	25
		c	66	39	1	10	11	50	29
8	55 – 65	a	87	34	6	15	21	86	27
		b	50	20	6	8	8	44	15
		c	37	14	–	7	13	42	12
9	65 und mehr	a	197	60	1	41	83	187	65
		b	89	31	1	25	24	76	34
		c	108	29	–	16	59	111	31
10	Zusammen	a	1 089	534	68	136	227	1 095	531
		b	623	298	62	83	89	596	280
		c	465	236	6	53	137	499	251
11	Ohne Angabe	a	1	–	–	–	1	2	–
12	Insgesamt	a	1 090	534	68	136	228	1 097	531

nach Art der Verkehrsbeteiligung, Altersgruppen und Geschlecht

im Straßenverkehr									Lfd. Nr.
darunter			insgesamt	darunter					
und Mitfahrer von		Fußgänger		Fahrer und Mitfahrer von			Fußgänger		
Motorzweirädern	Fahrrädern			Pkw	Motorzweirädern	Fahrrädern			
dagegen Dezember 2005			Veränderung Dezember 2006 gegenüber Dezember 2005						
			%						
verletzte									
-	12	74	-22,6	-	-	+25,0	-36,5	1	
-	8	37	-21,8	-	-	x	-43,2		
-	4	37	-25,5	-	-	x	-32,4		
6	11	11	+5,0	-27,8	x	x	-9,1	2	
6	3	5	+34,4	-	x	x	-		
-	8	6	-28,6	x	x	x	x		
6	7	14	-13,8	-13,5	x	-	x	3	
6	4	7	-3,4	+8,3	x	-	x		
-	3	7	-26,0	-34,2	-	-	x		
2	6	11	-5,5	-8,1	x	x	x	4	
2	3	5	+6,7	-6,4	x	x	-		
-	3	6	-20,0	-10,3	-	x	x		
9	17	17	+3,1	-1,9	x	-17,6	-	5	
7	12	8	+3,9	+1,6	-	x	x		
2	5	9	+1,8	-7,5	x	-	x		
15	13	21	-7,7	+10,5	+6,7	+15,4	-42,9	6	
13	8	14	-13,1	+21,4	-7,7	x	x		
2	5	7	+1,6	-	x	x	x		
8	12	28	+30,0	+29,6	x	+41,7	-17,9	7	
8	8	13	+28,3	+24,0	x	x	-7,7		
-	4	15	+32,0	+34,5	x	x	-26,7		
2	15	29	+1,2	+25,9	x	-	-27,6	8	
2	6	11	+13,6	+33,3	x	x	x		
-	9	18	-11,9	+16,7	-	x	-27,8		
1	30	80	+5,3	-7,7	-	+36,7	+3,8	9	
1	13	19	+17,1	-8,8	-	+92,3	+26,3		
-	17	61	-2,7	-6,5	-	-5,9	-3,3		
49	123	285	-0,5	+0,6	+38,8	+10,6	-20,4	10	
45	65	119	+4,5	+6,4	+37,8	+27,7	-25,2		
4	58	166	-6,8	-6,0	x	-8,6	-17,5		
-	-	2	x	-	-	-	x	11	
49	123	287	-0,6	+0,6	+38,8	+10,6	-20,6	12	

Noch: 9. Verunglückte im Straßenverkehr im Dezember 2006

Lfd. Nr.	Alter von ... bis unter ... Jahren a = Zusammen b = männlich c = weiblich	Verunglückte							
		insgesamt	darunter					insgesamt	Fahrer Pkw
			Fahrer und Mitfahrer von			Fußgänger			
			Pkw	Motorzweirädern	Fahrrädern				
		Dezember 2006							Anzahl
Leicht									
1	unter 15	a	505	195	3	109	176	478	150
		b	256	84	2	57	100	276	79
		c	249	111	1	52	76	201	71
2	15 – 18	a	344	86	31	58	38	344	95
		b	214	36	29	38	22	179	35
		c	130	50	2	20	16	165	60
3	18 – 21	a	543	377	16	52	40	521	382
		b	297	190	13	32	21	281	206
		c	245	187	3	20	18	240	176
4	21 – 25	a	526	403	11	35	27	501	381
		b	273	191	10	22	13	266	184
		c	253	212	1	13	14	235	197
5	25 – 35	a	860	631	15	82	57	965	708
		b	472	317	14	51	32	510	340
		c	388	314	1	31	25	454	368
6	35 – 45	a	980	645	28	113	91	921	616
		b	561	335	25	80	43	529	311
		c	419	310	3	33	48	391	305
7	45 – 55	a	696	427	40	95	59	695	427
		b	373	191	35	61	28	376	202
		c	323	236	5	34	31	319	225
8	55 – 65	a	431	257	11	61	58	383	235
		b	213	115	11	38	20	205	111
		c	218	142	–	23	38	178	124
9	65 und mehr	a	536	247	4	115	127	434	216
		b	279	125	3	67	58	195	105
		c	256	122	1	48	68	239	111
10	Zusammen	a	5 421	3 268	159	720	673	5 242	3 210
		b	2 938	1 584	142	446	337	2 817	1 573
		c	2 481	1 684	17	274	334	2 422	1 637
11	Ohne Angabe	a	14	–	1	5	8	19	4
12	Insgesamt	a	5 435	3 268	160	725	681	5 261	3 214

nach Art der Verkehrsbeteiligung, Altersgruppen und Geschlecht

im Straßenverkehr									Lfd. Nr.
darunter			insgesamt	darunter					
und Mitfahrer von		Fußgänger		Fahrer und Mitfahrer von			Fußgänger		
Motorzweirädern	Fahrrädern			Pkw	Motorzweirädern	Fahrrädern			
dagegen Dezember 2005			Veränderung Dezember 2006 gegenüber Dezember 2005						
			%						
verletzte									
2	126	177	+5,6	+30,0	x	-13,5	-0,6	1	
1	81	100	-7,2	+6,3	x	-29,6	-		
1	45	76	+23,9	+56,3	-	+15,6	-		
32	70	52	-	-9,5	-3,1	-17,1	-26,9	2	
26	35	14	+19,6	+2,9	+11,5	+8,6	+57,1		
6	35	38	-21,2	-16,7	x	-42,9	-57,9		
15	41	36	+4,2	-1,3	+6,7	+26,8	+11,1	3	
11	24	12	+5,7	-7,8	+18,2	+33,3	+75,0		
4	17	24	+2,1	+6,3	x	+17,6	-25,0		
10	37	35	+5,0	+5,8	+10,0	-5,4	-22,9	4	
10	23	22	+2,6	+3,8	-	-4,3	-40,9		
-	14	13	+7,7	+7,6	x	-7,1	+7,7		
20	88	67	-10,9	-10,9	-25,0	-6,8	-14,9	5	
15	56	30	-7,5	-6,8	-6,7	-8,9	+6,7		
5	32	36	-14,5	-14,7	x	-3,1	-30,6		
30	113	71	+6,4	+4,7	-6,7	-	+28,2	6	
27	72	46	+6,0	+7,7	-7,4	+11,1	-6,5		
3	41	24	+7,2	+1,6	-	-19,5	x		
36	87	78	+0,1	-	+11,1	+9,2	-24,4	7	
33	52	40	-0,8	-5,4	+6,1	+17,3	-30,0		
3	35	38	+1,3	+4,9	x	-2,9	-18,4		
15	56	47	+12,5	+9,4	-26,7	+8,9	+23,4	8	
15	28	27	+3,9	+3,6	-26,7	+35,7	-25,9		
-	28	20	+22,5	+14,5	-	-17,9	+90,0		
4	84	98	+23,5	+14,4	-	+36,9	+29,6	9	
4	46	25	+43,1	+19,0	x	+45,7	x		
-	38	73	+7,1	+9,9	x	+26,3	-6,9		
164	702	661	+3,4	+1,8	-3,0	+2,6	+1,8	10	
142	417	316	+4,3	+0,7	-	+7,0	+6,6		
22	285	342	+2,4	+2,9	-22,7	-3,9	-2,3		
-	1	12	-26,3	x	x	x	x	11	
164	703	673	+3,3	+1,7	-2,4	+3,1	+1,2	12	

10. An Straßenverkehrsunfällen beteiligte Fahrzeugführer und Fußgänger im Dezember 2006 nach Art der Verkehrsbeteiligung und Ortslage

Art der Verkehrsbeteiligung a = Zusammen b = innerhalb von Ortschaften c = außerhalb von Ortschaften	Straßenverkehrsunfälle mit						
	Personen- schaden	schwer- wiegendem Sachschaden (i. e. S.)	Personen- schaden	schwer- wiegendem Sachschaden (i. e. S.)	Personen- schaden	schwer- wiegendem Sachschaden (i. e. S.)	
	Dezember 2006		dagegen Dezember 2005		Veränderung Dezember 2006 gegenüber Dezember 2005		
	Anzahl				%		
Führer von							
Mofas, Mopeds	a	452	40	359	27	+25,9	+48,1
	b	402	36	315	22	+27,6	+63,6
	c	50	4	44	5	+13,6	x
Motorzweirädern mit amtlichen Kennzeichen	a	232	18	218	16	+6,4	+12,5
	b	192	15	178	11	+7,9	+36,4
	c	40	3	40	5	-	x
Personenkraftwagen	a	6 866	3 479	6 816	3 557	+0,7	-2,2
	b	4 891	2 340	4 691	2 255	+4,3	+3,8
	c	1 975	1 139	2 125	1 302	-7,1	-12,5
Bussen	a	118	16	102	24	+15,7	-33,3
	b	105	13	91	19	+15,4	-31,6
	c	13	3	11	5	+18,2	x
Güterkraftfahrzeugen	a	530	231	586	330	-9,6	-30,0
	b	284	102	319	149	-11,0	-31,5
	c	246	129	267	181	-7,9	-28,7
landwirtschaftlichen Zugmaschinen	a	14	3	11	4	+27,3	x
	b	4	2	7	-	x	x
	c	10	1	4	4	x	x
übrigen Kraftfahrzeugen	a	21	8	41	23	-48,8	x
	b	16	4	28	14	-42,9	x
	c	5	4	13	9	x	x
Kraftfahrzeugen insgesamt	a	8 233	3 795	8 133	3 981	+1,2	-4,7
	b	5 894	2 512	5 629	2 470	+4,7	+1,7
	c	2 339	1 283	2 504	1 511	-6,6	-15,1
darunter flüchtig	a	445	299	408	295	+9,1	+1,4
	b	356	167	321	157	+10,9	+6,4
	c	89	132	87	138	+2,3	-4,3
Fahrrädern	a	934	3	895	3	+4,4	-
	b	873	3	836	1	+4,4	x
	c	61	-	59	2	+3,4	x
darunter im Alter von unter 15 Jahren	a	132	2	140	-	-5,7	x
	b	127	2	128	-	-0,8	x
	c	5	-	12	-	x	-
anderen Fahrzeugen	a	68	38	74	39	-8,1	-2,6
	b	62	27	63	26	-1,6	+3,8
	c	6	11	11	13	x	-15,4
Fußgänger	a	968	5	1 014	2	-4,5	x
	b	932	4	977	1	-4,6	x
	c	36	1	37	1	-2,7	-
darunter im Alter von unter 15 Jahren	a	230	-	257	-	-10,5	-
	b	225	-	251	-	-10,4	-
	c	5	-	6	-	x	-
65 und mehr Jahren	a	227	-	192	-	+18,2	-
	b	223	-	184	-	+21,2	-
	c	4	-	8	-	x	-
Andere Personen	a	42	3	23	3	+82,6	-
	b	30	2	18	1	+66,7	x
	c	12	1	5	2	x	x
Insgesamt	a	10 245	3 844	10 139	4 028	+1,0	-4,6
	b	7 791	2 548	7 523	2 499	+3,6	+2,0
	c	2 454	1 296	2 616	1 529	-6,2	-15,2
darunter im Alter von unter 15 Jahren	a	370	3	402	3	-8,0	-
	b	359	2	384	2	-6,5	-
	c	11	1	18	1	-38,9	-
65 und mehr Jahren	a	1 116	301	919	269	+21,4	+11,9
	b	934	212	746	181	+25,2	+17,1
	c	182	89	173	88	+5,2	+1,1

11. Straßenverkehrsunfälle mit Personenschaden im Dezember 2006 nach Ursachen und Ortslage

Ursache	Straßenverkehrsunfälle mit Personenschaden								
	zusammen			innerhalb von Ortschaften			außerhalb von Ortschaften		
	Dezember								
	2006	dagegen 2005	Ver- änderung 2006 gegenüber 2005	2006	dagegen 2005	Ver- änderung 2006 gegenüber 2005	2006	dagegen 2005	Ver- änderung 2006 gegenüber 2005
	Anzahl		%	Anzahl		%	Anzahl		%
Ursachen der Fahrzeugführer	6 298	6 276	+0,4	4 592	4 369	+5,1	1 706	1 907	-10,5
Verkehrstüchtigkeit	348	333	+4,5	227	210	+8,1	121	123	-1,6
Alkoholeinfluss	245	245	-	175	158	+10,8	70	87	-19,5
Einfluss anderer berauschender Mittel (z. B. Drogen, Rauschgift)	17	20	-15,0	15	16	-6,3	2	4	x
Übermüdung	37	23	+60,9	4	4	-	33	19	+73,7
sonstige körperliche oder geistige Mängel	49	45	+8,9	33	32	+3,1	16	13	+23,1
Straßenbenutzung	305	302	+1,0	237	241	-1,7	68	61	+11,5
Benutzung der falschen Fahrbahn (auch Richtungsfahrbahn) oder verbotswidrige Benutzung anderer Straßenteile	204	210	-2,9	175	184	-4,9	29	26	+11,5
Verstoß gegen das Rechtsfahrgebot	101	92	+9,8	62	57	+8,8	39	35	+11,4
Geschwindigkeit	779	990	-21,3	387	434	-10,8	392	556	-29,5
nicht angepasste Geschwindigkeit mit gleichzeitigem Überschreiten der zulässigen Höchstgeschwindigkeit	80	62	+29,0	51	33	+54,5	29	29	-
nicht angepasste Geschwindigkeit in anderen Fällen	699	928	-24,7	336	401	-16,2	363	527	-31,1
Abstand	648	658	-1,5	456	430	+6,0	192	228	-15,8
ungenügender Sicherheitsabstand	639	648	-1,4	451	426	+5,9	188	222	-15,3
starkes Bremsen des Vorausfahrenden ohne zwingenden Grund	9	10	x	5	4	x	4	6	x
Überholen	187	148	+26,4	87	63	+38,1	100	85	+17,6
unzulässiges Rechtsüberholen	9	12	x	6	9	x	3	3	-
Überholen trotz Gegenverkehrs	28	26	+7,7	6	7	x	22	19	+15,8
Überholen trotz unklarer Verkehrslage	48	25	+92,0	36	15	x	12	10	+20,0
Überholen trotz unzureichender Sichtverhältnisse	5	7	x	1	3	x	4	4	-
Überholen ohne Beachtung des nachfolgenden Verkehrs und/oder ohne rechtzeitige und deutliche Ankündigung des Ausschereins	23	20	+15,0	2	-	x	21	20	+5,0
Fehler beim Wiedereinordnen	27	23	+17,4	13	8	x	14	15	-6,7
sonstige Fehler beim Überholen (z. B. ohne genügenden Seitenabstand)	38	29	+31,0	20	18	+11,1	18	11	+63,6
Fehler beim Überholtwerden	9	6	x	3	3	-	6	3	x
Vorbeifahren	21	18	+16,7	19	16	+18,8	2	2	-
Nichtbeachten des Vorranges entgegenkommender Fahrzeuge beim Vorbeifahren an haltenden Fahrzeugen, Absperrungen oder Hindernissen	18	12	+50,0	17	10	+70,0	1	2	x
Nichtbeachten des nachfolgenden Verkehrs beim Vorbeifahren an haltenden Fahrzeugen, Absperrungen oder Hindernissen und/oder ohne rechtzeitige und deutliche Ankündigung des Ausschereins	3	6	x	2	6	x	1	-	x

**Noch: 11. Straßenverkehrsunfälle mit Personenschaden im Dezember 2006
nach Ursachen und Ortslage**

Ursache	Straßenverkehrsunfälle mit Personenschaden								
	zusammen			innerhalb von Ortschaften			außerhalb von Ortschaften		
	Dezember								
	2006	dagegen 2005	Ver- änderung 2006 gegenüber 2005	2006	dagegen 2005	Ver- änderung 2006 gegenüber 2005	2006	dagegen 2005	Ver- änderung 2006 gegenüber 2005
	Anzahl		%	Anzahl		%	Anzahl		%
Nebeneinanderfahren, fehlerhaftes Wechseln des Fahrstreifens beim Nebeneinanderfahren oder Nichtbeachten des Reißverschlussverfahrens	104	76	+36,8	60	46	+30,4	44	30	+46,7
Vorfahrt, Vorrang	911	917	-0,7	714	711	+0,4	197	206	-4,4
Nichtbeachten der Regel rechts vor links	108	78	+38,5	103	76	+35,5	5	2	x
Nichtbeachten der die Vorfahrt regelnden Verkehrszeichen	630	636	-0,9	474	479	-1,0	156	157	-0,6
Nichtbeachten der Vorfahrt des durchgehenden Verkehrs auf Bundesautobahnen oder Kraftfahrstraßen	10	10	-	2	-	x	8	10	x
Nichtbeachten der Vorfahrt durch Fahrzeuge, die aus Feld- und Waldwegen kommen	1	2	x	-	1	x	1	1	-
Nichtbeachten der Verkehrsregelung durch Polizeibeamte oder Lichtzeichen	138	160	-13,8	116	137	-15,3	22	23	-4,3
Nichtbeachten des Vorranges entgegenkommender Fahrzeuge	23	29	-20,7	18	18	-	5	11	x
Nichtbeachten des Vorranges von Schienenfahrzeugen an Bahnübergängen	1	2	x	1	-	x	-	2	x
Abbiegen, Wenden, Rückwärtsfahren, Ein- und Anfahren	1 074	984	+9,1	929	855	+8,7	145	129	+12,4
Fehler beim Abbiegen	570	532	+7,1	461	443	+4,1	109	89	+22,5
Fehler beim Wenden oder Rückwärtsfahren	230	189	+21,7	214	168	+27,4	16	21	-23,8
Fehler beim Einfahren in den fließenden Verkehr (z. B. aus einem Grundstück, von einem anderen Straßenteil oder beim Anfahren vom Fahrbahnrand)	274	263	+4,2	254	244	+4,1	20	19	+5,3
falsches Verhalten gegenüber Fußgängern	551	572	-3,7	541	556	-2,7	10	16	-37,5
an Fußgängerüberwegen	45	53	-15,1	44	52	-15,4	1	1	-
an Fußgängerfurten	82	102	-19,6	80	99	-19,2	2	3	x
beim Abbiegen	147	139	+5,8	145	136	+6,6	2	3	x
an Haltestellen (auch haltende Schulbusse mit eingeschaltetem Warnblinklicht)	30	36	-16,7	30	36	-16,7	-	-	-
an anderen Stellen	247	242	+2,1	242	233	+3,9	5	9	x
ruhender Verkehr, Verkehrssicherung	68	50	+36,0	66	46	+43,5	2	4	x
unzulässiges Halten oder Parken	9	5	x	8	2	x	1	3	x
mangelnde Sicherung haltender oder liegegebliebener Fahrzeuge und von Unfallstellen sowie Schulbussen, bei denen Kinder ein- oder aussteigen	6	1	x	5	1	x	1	-	x
verkehrswidriges Verhalten beim Ein- oder Aussteigen, Be- oder Entladen	53	44	+20,5	53	43	+23,3	-	1	x

**Noch: 11. Straßenverkehrsunfälle mit Personenschaden im Dezember 2006
nach Ursachen und Ortslage**

Ursache	Straßenverkehrsunfälle mit Personenschaden								
	zusammen			innerhalb von Ortschaften			außerhalb von Ortschaften		
	Dezember								
	2006	dagegen 2005	Ver- änderung 2006 gegenüber 2005	2006	dagegen 2005	Ver- änderung 2006 gegenüber 2005	2006	dagegen 2005	Ver- änderung 2006 gegenüber 2005
	Anzahl		%	Anzahl		%	Anzahl		%
Nichtbeachten der Beleuchtungsvorschriften	23	18	+27,8	21	16	+31,3	2	2	-
Ladung, Besetzung	14	9	x	8	4	x	6	5	x
Überladung, Überbesetzung	5	1	x	2	1	x	3	-	x
unzureichend gesicherte Ladung oder Fahrzeugzubehörteile	9	8	x	6	3	x	3	5	x
andere Fehler beim Fahrzeugführer	1 265	1 201	+5,3	840	741	+13,4	425	460	-7,6
Technische Mängel, Wartungsmängel	71	79	-10,1	44	57	-22,8	27	22	+22,7
Beleuchtung	28	34	-17,6	25	31	-19,4	3	3	-
Bereifung	13	16	-18,8	1	7	x	12	9	x
Bremsen	13	14	-7,1	10	12	-16,7	3	2	x
Lenkung	-	1	x	-	-	-	-	1	x
Zugvorrichtung	2	1	x	1	1	-	1	-	x
andere Mängel	15	13	+15,4	7	6	x	8	7	x
Falsches Verhalten der Fußgänger	496	489	+1,4	469	470	-0,2	27	19	+42,1
Verkehrstüchtigkeit	38	43	-11,6	34	41	-17,1	4	2	x
Alkoholeinfluss	30	37	-18,9	27	35	-22,9	3	2	x
Einfluss anderer berauschender Mittel (z. B. Drogen, Rauschgift)	4	3	x	4	3	x	-	-	-
Übermüdung	-	-	-	-	-	-	-	-	-
sonstige körperliche oder geistige Mängel	4	3	x	3	3	-	1	-	x
falsches Verhalten beim Überschreiten der Fahrbahn	385	369	+4,3	367	357	+2,8	18	12	+50,0
an Stellen, an denen der Fußgängerverkehr durch Polizeibeamte oder Lichtzeichen geregelt war	35	47	-25,5	35	46	-23,9	-	1	x
auf Fußgängerüberwegen ohne Verkehrsregelung durch Polizeibeamte oder Lichtzeichen	-	1	x	-	1	x	-	-	-
in der Nähe von Kreuzungen oder Einmündungen, Lichtzeichenanlagen oder Fußgängerüberwegen bei dichtem Verkehr	31	35	-11,4	29	33	-12,1	2	2	-
an anderen Stellen	69	51	+35,3	69	51	+35,3	-	-	-
ohne auf den Fahrzeugverkehr zu achten	220	213	+3,3	206	205	+0,5	14	8	x
durch sonstiges falsches Verhalten	30	22	+36,4	28	21	+33,3	2	1	x
Nichtbenutzen des Gehweges	7	8	x	6	8	x	1	-	x
Nichtbenutzen der vorgeschriebenen Straßenseite	2	1	x	-	-	-	2	1	x
Spielen auf oder neben der Fahrbahn	6	5	x	6	5	x	-	-	-
andere Fehler der Fußgänger	58	63	-7,9	56	59	-5,1	2	4	x

**Noch: 11. Straßenverkehrsunfälle mit Personenschaden im Dezember 2006
nach Ursachen und Ortslage**

Ursache	Straßenverkehrsunfälle mit Personenschaden								
	zusammen			innerhalb von Ortschaften			außerhalb von Ortschaften		
	Dezember								
	2006	dagegen 2005	Ver- änderung 2006 gegenüber 2005	2006	dagegen 2005	Ver- änderung 2006 gegenüber 2005	2006	dagegen 2005	Ver- änderung 2006 gegenüber 2005
	Anzahl		%	Anzahl		%	Anzahl		%
Straßenverhältnisse	286	504	-43,3	159	257	-38,1	127	247	-48,6
Glätte oder Schlüpfrigkeit der Fahrbahn	270	493	-45,2	147	252	-41,7	123	241	-49,0
Verunreinigung durch ausgeflossenes Öl	10	5	x	5	2	x	5	3	x
andere Verunreinigungen durch Straßenbenutzer	3	3	-	3	1	x	-	2	x
Schnee, Eis	59	265	-77,7	20	101	-80,2	39	164	-76,2
Regen	178	208	-14,4	106	138	-23,2	72	70	+2,9
andere Einflüsse (u. a. Laub, angeschwemmter Lehm)	20	12	+66,7	13	10	+30,0	7	2	x
Zustand der Straße	11	8	x	9	3	x	2	5	x
Spurrillen, im Zusammenhang mit Regen, Schnee oder Eis	2	2	-	2	-	x	-	2	x
anderer Zustand der Straße	9	6	x	7	3	x	2	3	x
nicht ordnungsgemäßer Zustand der Verkehrszeichen oder -einrichtungen	2	1	x	2	1	x	-	-	-
mangelhafte Beleuchtung der Straße	3	2	x	1	1	-	2	1	x
mangelhafte Sicherung von Bahnübergängen	-	-	-	-	-	-	-	-	-
Witterungseinflüsse	75	51	+47,1	40	33	+21,2	35	18	+94,4
Sichtbehinderung durch Nebel	22	7	x	8	3	x	14	4	x
starken Regen, Hagel, Schneegestöber usw.	8	13	x	7	11	x	1	2	x
blendende Sonne	35	26	+34,6	22	17	+29,4	13	9	x
Seitenwind	5	2	x	1	1	-	4	1	x
Unwetter oder sonstige Witterungseinflüsse	5	3	x	2	1	x	3	2	x
Hindernisse	51	24	x	17	11	+54,5	34	13	x
nicht oder unzureichend gesicherte Arbeitsstellen auf der Fahrbahn	2	1	x	1	1	-	1	-	x
Wild auf der Fahrbahn	21	9	x	2	1	x	19	8	x
anderes Tier auf der Fahrbahn	17	10	+70,0	10	8	x	7	2	x
sonstiges Hindernis auf der Fahrbahn	11	4	x	4	1	x	7	3	x
Sonstige Ursachen	30	16	+87,5	25	13	+92,3	5	3	x
Ursachen von anderen Personen als Fahrzeugführern oder Fußgängern	11	6	x	7	5	x	4	1	x
Ursachen insgesamt	7 318	7 445	-1,7	5 353	5 215	+2,6	1 965	2 230	-11,9

12. Fehlverhalten der Fahrzeugführer als Ursache von Straßenverkehrsunfällen mit Personenschaden im Dezember 2006 nach Art der Verkehrsbeteiligung

Ursache	Fehlverhalten der Fahrzeugführer											
	ins-gesamt	darunter Fahrer von			ins-gesamt	darunter Fahrer von			ins-gesamt	darunter Fahrer von		
		Personen-kraft-wagen	Motor-zwei-rädern	Fahr-rädern		Personen-kraft-wagen	Motor-zwei-rädern	Fahr-rädern		Personen-kraft-wagen	Motor-zwei-rädern	Fahr-rädern
	Dezember 2006				dagegen Dezember 2005				Veränderung Dezember 2006 gegenüber Dezember 2005			
Anzahl									%			
Verkehrstüchtigkeit	348	252	11	51	333	250	3	35	+4,5	+0,8	x	+45,7
darunter Alkoholeinfluss	245	162	10	47	245	180	3	33	-	-10,0	x	+42,4
Straßenbenutzung	305	111	6	162	302	113	2	158	+1,0	-1,8	x	+2,5
Geschwindigkeit	779	635	34	12	990	838	33	16	-21,3	-24,2	+3,0	-25,0
Abstand	648	531	16	5	658	549	7	4	-1,5	-3,3	x	x
Überholen	187	135	15	4	148	102	8	8	+26,4	+32,4	x	x
Vorbeifahren	21	17	1	1	18	13	1	-	+16,7	+30,8	-	x
Nebeneinanderfahren	104	72	1	2	76	51	-	2	+36,8	+41,2	x	-
Vorfahrt, Vorrang	911	780	5	59	917	757	7	72	-0,7	+3,0	x	-18,1
Nichtbeachten der die Vorfahrt regelnden Verkehrszeichen	630	569	1	22	636	554	2	28	-0,9	+2,7	x	-21,4
Nichtbeachten der Verkehrsregelung durch Polizeibeamte, Lichtzeichen	138	108	2	13	160	124	4	13	-13,8	-12,9	x	-
Abbiegen, Wenden, Rückwärtsfahren, Ein- und Anfahren	1 074	907	8	51	984	802	5	69	+9,1	+13,1	x	-26,1
Falsches Verhalten gegenüber Fußgängern	551	474	1	22	572	492	5	22	-3,7	-3,7	x	-
darunter an Überwegen und Furten	127	110	-	7	155	145	1	2	-18,1	-24,1	x	x
Ruhender Verkehr, Verkehrssicherung	68	60	-	-	50	42	-	-	+36,0	+42,9	-	-
Nichtbeachten der Beleuchtungs-vorschriften	23	10	-	9	18	3	-	12	+27,8	x	-	x
Ladung, Besetzung	14	7	-	2	9	6	-	1	x	x	-	x
Andere Fehler beim Fahrzeugführer	1 265	841	45	149	1 201	833	32	132	+5,3	+1,0	+40,6	+12,9
Insgesamt	6 298	4 832	143	529	6 276	4 851	103	531	+0,4	-0,4	+38,8	-0,4

Noch: 13. Straßenverkehrsunfälle und verunglückte Personen im Dezember 2006 nach Gemeinden

Verwaltungsbezirk a = Zusammen b = innerhalb von Ortschaften c = außerhalb von Ortschaften d = auf Bundesautobahnen		Straßenverkehrsunfälle				Verunglückte			
		insgesamt	davon			insgesamt	davon		
			mit Personen- schaden	mit schwer- wiegendem Sachschaden (i. e. S.)	sonstige Alkohol- unfälle		Getötete	Schwer- verletzte	Leicht- verletzte
Kreis Mettmann	a	186	122	57	7	167	–	32	135
	b	135	96	34	5	117	–	23	94
	c	22	15	6	1	28	–	8	20
	d	29	11	17	1	22	–	1	21
Erkrath, Stadt	a	16	10	6	–	17	–	5	12
	b	15	10	5	–	17	–	5	12
	c	1	–	1	–	–	–	–	–
	d	–	–	–	–	–	–	–	–
Haan, Stadt	a	13	8	5	–	11	–	1	10
	b	8	6	2	–	7	–	1	6
	c	–	–	–	–	–	–	–	–
	d	5	2	3	–	4	–	–	4
Heiligenhaus, Stadt	a	4	4	–	–	8	–	4	4
	b	2	2	–	–	2	–	–	2
	c	2	2	–	–	6	–	4	2
	d	–	–	–	–	–	–	–	–
Hilden, Stadt	a	22	18	4	–	24	–	2	22
	b	16	14	2	–	15	–	2	13
	c	2	2	–	–	3	–	–	3
	d	4	2	2	–	6	–	–	6
Langenfeld (Rheinland), Stadt	a	24	15	7	2	17	–	3	14
	b	22	14	7	1	16	–	3	13
	c	1	1	–	–	1	–	–	1
	d	1	–	–	1	–	–	–	–
Mettmann, Stadt	a	10	5	4	1	5	–	–	5
	b	8	4	3	1	4	–	–	4
	c	2	1	1	–	1	–	–	1
	d	–	–	–	–	–	–	–	–
Monheim am Rhein, Stadt	a	13	10	3	–	12	–	3	9
	b	10	9	1	–	11	–	3	8
	c	3	1	2	–	1	–	–	1
	d	–	–	–	–	–	–	–	–
Ratingen, Stadt	a	51	33	15	3	49	–	7	42
	b	27	21	4	2	28	–	4	24
	c	8	5	2	1	9	–	2	7
	d	16	7	9	–	12	–	1	11
Velbert, Stadt	a	30	16	13	1	18	–	5	13
	b	25	14	10	1	15	–	5	10
	c	2	2	–	–	3	–	–	3
	d	3	–	3	–	–	–	–	–
Wülfrath, Stadt	a	3	3	–	–	6	–	2	4
	b	2	2	–	–	2	–	–	2
	c	1	1	–	–	4	–	2	2
	d	–	–	–	–	–	–	–	–
Rhein-Kreis Neuss	a	160	115	37	8	148	–	17	131
	b	103	76	19	8	87	–	6	81
	c	34	26	8	–	34	–	5	29
	d	23	13	10	–	27	–	6	21
Dormagen, Stadt	a	18	12	5	1	13	–	–	13
	b	10	7	2	1	7	–	–	7
	c	6	4	2	–	5	–	–	5
	d	2	1	1	–	1	–	–	1

Noch: 13. Straßenverkehrsunfälle und verunglückte Personen im Dezember 2006 nach Gemeinden

Verwaltungsbezirk a = Zusammen b = innerhalb von Ortschaften c = außerhalb von Ortschaften d = auf Bundesautobahnen	Straßenverkehrsunfälle				Verunglückte				
	insgesamt	davon			insgesamt	davon			
		mit Personen- schaden	mit schwer- wiegendem Sachschaden (i. e. S.)	sonstige Alkohol- unfälle		Getötete	Schwer-	Leicht-	
							verletzte		
Noch: Rhein-Kreis Neuss									
Grevenbroich, Stadt	a	19	12	6	1	15	-	1	14
	b	11	7	3	1	8	-	-	8
	c	6	5	1	-	7	-	1	6
	d	2	-	2	-	-	-	-	-
Jüchen	a	8	6	-	2	7	-	1	6
	b	4	2	-	2	2	-	-	2
	c	3	3	-	-	4	-	1	3
	d	1	1	-	-	1	-	-	1
Kaarst, Stadt	a	18	12	6	-	23	-	6	17
	b	13	9	4	-	9	-	-	9
	c	1	1	-	-	1	-	-	1
	d	4	2	2	-	13	-	6	7
Korschenbroich, Stadt	a	16	13	3	-	15	-	1	14
	b	10	9	1	-	9	-	1	8
	c	6	4	2	-	6	-	-	6
	d	-	-	-	-	-	-	-	-
Meerbusch, Stadt	a	20	12	7	1	14	-	4	10
	b	8	6	1	1	7	-	2	5
	c	5	4	1	-	5	-	2	3
	d	7	2	5	-	2	-	-	2
Neuss, Stadt	a	55	44	9	2	57	-	3	54
	b	42	33	7	2	42	-	2	40
	c	6	4	2	-	5	-	1	4
	d	7	7	-	-	10	-	-	10
Rommerskirchen	a	6	4	1	1	4	-	1	3
	b	5	3	1	1	3	-	1	2
	c	1	1	-	-	1	-	-	1
	d	-	-	-	-	-	-	-	-
Kreis Viersen	a	104	64	34	6	85	-	15	70
	b	52	34	13	5	39	-	8	31
	c	41	27	14	-	39	-	6	33
	d	11	3	7	1	7	-	1	6
Brüggen	a	4	3	1	-	4	-	2	2
	b	1	1	-	-	2	-	1	1
	c	3	2	1	-	2	-	1	1
	d	-	-	-	-	-	-	-	-
Gefrath	a	8	5	2	1	8	-	1	7
	b	3	1	1	1	1	-	1	-
	c	5	4	1	-	7	-	-	7
	d	-	-	-	-	-	-	-	-
Kempen, Stadt	a	13	7	3	3	7	-	1	6
	b	7	5	-	2	5	-	1	4
	c	4	2	2	-	2	-	-	2
	d	2	-	1	1	-	-	-	-
Nettetal, Stadt	a	19	13	5	1	15	-	-	15
	b	12	9	2	1	9	-	-	9
	c	6	4	2	-	6	-	-	6
	d	1	-	1	-	-	-	-	-

Noch: 13. Straßenverkehrsunfälle und verunglückte Personen im Dezember 2006 nach Gemeinden

Verwaltungsbezirk a = Zusammen b = innerhalb von Ortschaften c = außerhalb von Ortschaften d = auf Bundesautobahnen	Straßenverkehrsunfälle				Verunglückte				
	insgesamt	davon			insgesamt	davon			
		mit Personen- schaden	mit schwer- wiegendem Sachschaden (i. e. S.)	sonstige Alkohol- unfälle		Getötete	Schwer- verletzte	Leicht- verletzte	
Noch: Kreis Viersen									
Niederkrüchten	a	9	3	6	-	4	-	1	3
	b	2	-	2	-	-	-	-	-
	c	6	3	3	-	4	-	1	3
	d	1	-	1	-	-	-	-	-
Schwalmtal	a	2	2	-	-	2	-	1	1
	b	1	1	-	-	1	-	-	1
	c	-	-	-	-	-	-	-	-
	d	1	1	-	-	1	-	1	-
Tönisvorst, Stadt	a	10	7	3	-	11	-	4	7
	b	3	2	1	-	2	-	1	1
	c	7	5	2	-	9	-	3	6
	d	-	-	-	-	-	-	-	-
Viersen, Stadt	a	27	17	9	1	23	-	5	18
	b	20	12	7	1	15	-	4	11
	c	6	4	2	-	6	-	1	5
	d	1	1	-	-	2	-	-	2
Willich, Stadt	a	12	7	5	-	11	-	-	11
	b	3	3	-	-	4	-	-	4
	c	4	3	1	-	3	-	-	3
	d	5	1	4	-	4	-	-	4
Kreis Wesel	a	201	131	63	7	157	2	37	118
	b	125	79	41	5	90	1	20	69
	c	60	41	18	1	54	1	11	42
	d	16	11	4	1	13	-	6	7
Alpen	a	10	7	2	1	10	-	2	8
	b	3	1	1	1	1	-	-	1
	c	7	6	1	-	9	-	2	7
	d	-	-	-	-	-	-	-	-
Dinslaken, Stadt	a	28	17	9	2	21	-	7	14
	b	24	15	8	1	19	-	6	13
	c	3	2	1	-	2	-	1	1
	d	1	-	-	1	-	-	-	-
Hamminkeln, Stadt	a	9	7	2	-	7	-	3	4
	b	3	2	1	-	2	-	-	2
	c	4	3	1	-	3	-	1	2
	d	2	2	-	-	2	-	2	-
Hünxe	a	9	7	2	-	9	1	4	4
	b	2	1	1	-	1	-	-	1
	c	6	5	1	-	7	1	3	3
	d	1	1	-	-	1	-	1	-
Kamp-Lintfort, Stadt	a	14	11	3	-	13	-	1	12
	b	10	8	2	-	8	-	1	7
	c	3	2	1	-	4	-	-	4
	d	1	1	-	-	1	-	-	1
Moers, Stadt	a	61	44	16	1	52	1	11	40
	b	29	21	8	-	24	1	6	17
	c	24	17	6	1	20	-	2	18
	d	8	6	2	-	8	-	3	5
Neukirchen-Vluyn, Stadt	a	8	4	3	1	5	-	1	4
	b	8	4	3	1	5	-	1	4
	c	-	-	-	-	-	-	-	-
	d	-	-	-	-	-	-	-	-
Rheinberg, Stadt	a	9	5	4	-	5	-	1	4
	b	7	4	3	-	4	-	1	3
	c	1	-	1	-	-	-	-	-
	d	1	1	-	-	1	-	-	1

Noch: 13. Straßenverkehrsunfälle und verunglückte Personen im Dezember 2006 nach Gemeinden

Verwaltungsbezirk a = Zusammen b = innerhalb von Ortschaften c = außerhalb von Ortschaften d = auf Bundesautobahnen	Straßenverkehrsunfälle				Verunglückte				
	insgesamt	davon			insgesamt	davon			
		mit Personen- schaden	mit schwer- wiegendem Sachschaden (i. e. S.)	sonstige Alkohol- unfälle		Getötete	Schwer- verletzte	Leicht- verletzte	
Noch: Kreis Düren									
Jülich, Stadt	a	20	15	5	-	20	-	6	14
	b	7	6	1	-	7	-	2	5
	c	10	7	3	-	11	-	3	8
	d	3	2	1	-	2	-	1	1
Kreuzau	a	7	5	2	-	7	-	1	6
	b	6	4	2	-	6	-	1	5
	c	1	1	-	-	1	-	-	1
	d	-	-	-	-	-	-	-	-
Langerwehe	a	9	8	1	-	12	-	1	11
	b	6	5	1	-	9	-	1	8
	c	2	2	-	-	2	-	-	2
	d	1	1	-	-	1	-	-	1
Linnich, Stadt	a	2	-	2	-	-	-	-	-
	b	-	-	-	-	-	-	-	-
	c	2	-	2	-	-	-	-	-
	d	-	-	-	-	-	-	-	-
Merzenich	a	5	4	1	-	8	1	3	4
	b	1	1	-	-	3	-	-	3
	c	3	3	-	-	5	1	3	1
	d	1	-	1	-	-	-	-	-
Nideggen, Stadt	a	5	5	-	-	6	-	2	4
	b	-	-	-	-	-	-	-	-
	c	5	5	-	-	6	-	2	4
	d	-	-	-	-	-	-	-	-
Niederzier	a	1	1	-	-	1	-	-	1
	b	-	-	-	-	-	-	-	-
	c	1	1	-	-	1	-	-	1
	d	-	-	-	-	-	-	-	-
Nörvenich	a	7	4	3	-	6	-	2	4
	b	4	2	2	-	2	-	1	1
	c	3	2	1	-	4	-	1	3
	d	-	-	-	-	-	-	-	-
Titz	a	6	4	2	-	9	-	1	8
	b	-	-	-	-	-	-	-	-
	c	1	1	-	-	1	-	1	-
	d	5	3	2	-	8	-	-	8
Vettweiß	a	5	5	-	-	7	-	1	6
	b	1	1	-	-	1	-	-	1
	c	4	4	-	-	6	-	1	5
	d	-	-	-	-	-	-	-	-
Rhein-Erft-Kreis	a	181	122	47	12	151	1	28	122
	b	118	82	27	9	93	1	16	76
	c	39	29	7	3	41	-	6	35
	d	24	11	13	-	17	-	6	11
Bedburg, Stadt	a	9	5	4	-	6	-	1	5
	b	7	3	4	-	3	-	-	3
	c	2	2	-	-	3	-	1	2
	d	-	-	-	-	-	-	-	-
Bergheim, Stadt	a	23	18	3	2	21	-	4	17
	b	14	12	1	1	12	-	2	10
	c	7	5	1	1	7	-	2	5
	d	2	1	1	-	2	-	-	2

Noch: 13. Straßenverkehrsunfälle und verunglückte Personen im Dezember 2006 nach Gemeinden

Verwaltungsbezirk a = Zusammen b = innerhalb von Ortschaften c = außerhalb von Ortschaften d = auf Bundesautobahnen	Straßenverkehrsunfälle				Verunglückte				
	insgesamt	davon			insgesamt	davon			
		mit Personen- schaden	mit schwer- wiegendem Sachschaden (i. e. S.)	sonstige Alkohol- unfälle		Getötete	Schwer- verletzte	Leicht- verletzte	
Noch: Rhein-Erft-Kreis									
Brühl, Stadt	a	21	16	5	–	19	1	2	16
	b	18	15	3	–	18	1	2	15
	c	1	–	1	–	–	–	–	–
	d	2	1	1	–	1	–	–	1
Elsdorf	a	9	5	3	1	6	–	2	4
	b	5	2	3	–	2	–	–	2
	c	4	3	–	1	4	–	2	2
	d	–	–	–	–	–	–	–	–
Erftstadt, Stadt	a	17	10	7	–	11	–	3	8
	b	9	5	4	–	5	–	1	4
	c	3	3	–	–	4	–	–	4
	d	5	2	3	–	2	–	2	–
Frechen, Stadt	a	16	11	3	2	16	–	6	10
	b	13	9	2	2	14	–	6	8
	c	2	1	1	–	1	–	–	1
	d	1	1	–	–	1	–	–	1
Hürth, Stadt	a	30	20	9	1	24	–	2	22
	b	20	15	4	1	16	–	1	15
	c	7	5	2	–	8	–	1	7
	d	3	–	3	–	–	–	–	–
Kerpen, Stadt	a	32	17	11	4	27	–	6	21
	b	17	8	5	4	9	–	3	6
	c	6	4	2	–	8	–	–	8
	d	9	5	4	–	10	–	3	7
Pulheim, Stadt	a	17	15	–	2	16	–	–	16
	b	11	10	–	1	11	–	–	11
	c	6	5	–	1	5	–	–	5
	d	–	–	–	–	–	–	–	–
Wesseling, Stadt	a	7	5	2	–	5	–	2	3
	b	4	3	1	–	3	–	1	2
	c	1	1	–	–	1	–	–	1
	d	2	1	1	–	1	–	1	–
Kreis Euskirchen	a	93	64	25	4	85	1	18	66
	b	51	35	13	3	43	–	8	35
	c	35	23	11	1	33	1	8	24
	d	7	6	1	–	9	–	2	7
Bad Münstereifel, Stadt	a	10	6	4	–	7	–	1	6
	b	3	2	1	–	2	–	–	2
	c	7	4	3	–	5	–	1	4
	d	–	–	–	–	–	–	–	–
Blankenheim	a	4	2	–	2	7	1	1	5
	b	1	–	–	1	–	–	–	–
	c	3	2	–	1	7	1	1	5
	d	–	–	–	–	–	–	–	–
Dahlem	a	2	2	–	–	2	–	1	1
	b	1	1	–	–	1	–	1	–
	c	1	1	–	–	1	–	–	1
	d	–	–	–	–	–	–	–	–
Euskirchen, Stadt	a	28	22	4	2	34	–	6	28
	b	20	15	3	2	23	–	4	19
	c	6	6	–	–	8	–	2	6
	d	2	1	1	–	3	–	–	3

Noch: 13. Straßenverkehrsunfälle und verunglückte Personen im Dezember 2006 nach Gemeinden

Verwaltungsbezirk a = Zusammen b = innerhalb von Ortschaften c = außerhalb von Ortschaften d = auf Bundesautobahnen	Straßenverkehrsunfälle				Verunglückte				
	insgesamt	davon			insgesamt	davon			
		mit Personen- schaden	mit schwer- wiegendem Sachschaden (i. e. S.)	sonstige Alkohol- unfälle		Getötete	Schwer- verletzte	Leicht- verletzte	
Noch: Oberbergischer Kreis									
Nümbrecht	a	6	3	3	-	3	-	1	2
	b	4	1	3	-	1	-	-	1
	c	2	2	-	-	2	-	1	1
	d	-	-	-	-	-	-	-	-
Radevormwald, Stadt	a	12	10	2	-	12	-	4	8
	b	7	6	1	-	6	-	1	5
	c	5	4	1	-	6	-	3	3
	d	-	-	-	-	-	-	-	-
Reichshof	a	12	6	6	-	6	-	3	3
	b	2	1	1	-	1	-	-	1
	c	6	3	3	-	3	-	2	1
	d	4	2	2	-	2	-	1	1
Waldröhl, Stadt	a	18	14	4	-	18	-	4	14
	b	10	7	3	-	7	-	1	6
	c	8	7	1	-	11	-	3	8
	d	-	-	-	-	-	-	-	-
Wiehl, Stadt	a	5	2	2	1	2	-	-	2
	b	1	-	-	1	-	-	-	-
	c	3	2	1	-	2	-	-	2
	d	1	-	1	-	-	-	-	-
Wipperfürth, Stadt	a	8	4	3	1	7	-	-	7
	b	3	1	1	1	4	-	-	4
	c	5	3	2	-	3	-	-	3
	d	-	-	-	-	-	-	-	-
Rheinisch-Bergischer Kreis	a	106	74	22	10	94	1	18	75
	b	77	53	15	9	68	1	11	56
	c	18	14	4	-	17	-	4	13
	d	11	7	3	1	9	-	3	6
Bergisch Gladbach, Stadt	a	36	21	8	7	28	1	3	24
	b	34	20	8	6	27	1	3	23
	c	1	1	-	-	1	-	-	1
	d	1	-	-	1	-	-	-	-
Burscheid, Stadt	a	11	9	2	-	12	-	2	10
	b	7	5	2	-	6	-	-	6
	c	2	2	-	-	4	-	1	3
	d	2	2	-	-	2	-	1	1
Kürten	a	9	9	-	-	11	-	5	6
	b	5	5	-	-	6	-	2	4
	c	4	4	-	-	5	-	3	2
	d	-	-	-	-	-	-	-	-
Leichlingen (Rheinland), Stadt	a	4	3	1	-	7	-	-	7
	b	4	3	1	-	7	-	-	7
	c	-	-	-	-	-	-	-	-
	d	-	-	-	-	-	-	-	-
Odenthal	a	4	4	-	-	4	-	-	4
	b	1	1	-	-	1	-	-	1
	c	3	3	-	-	3	-	-	3
	d	-	-	-	-	-	-	-	-
Overath, Stadt	a	18	10	6	2	11	-	4	7
	b	11	7	2	2	8	-	3	5
	c	4	2	2	-	2	-	-	2
	d	3	1	2	-	1	-	1	-

Noch: 13. Straßenverkehrsunfälle und verunglückte Personen im Dezember 2006 nach Gemeinden

Verwaltungsbezirk a = Zusammen b = innerhalb von Ortschaften c = außerhalb von Ortschaften d = auf Bundesautobahnen	Straßenverkehrsunfälle				Verunglückte				
	insgesamt	davon			insgesamt	davon			
		mit Personen- schaden	mit schwer- wiegendem Sachschaden (i. e. S.)	sonstige Alkohol- unfälle		Getötete	Schwer-	Leicht-	
							verletzte		
Noch: Rhein-Sieg-Kreis									
Niederkassel, Stadt	a	12	8	2	2	10	-	-	10
	b	11	7	2	2	9	-	-	9
	c	1	1	-	-	1	-	-	1
	d	-	-	-	-	-	-	-	-
Rheinbach, Stadt	a	13	6	5	2	9	-	-	9
	b	4	2	1	1	2	-	-	2
	c	8	4	4	-	7	-	-	7
	d	1	-	-	1	-	-	-	-
Ruppichteroth	a	3	1	1	1	1	-	1	-
	b	2	1	-	1	1	-	1	-
	c	1	-	1	-	-	-	-	-
	d	-	-	-	-	-	-	-	-
Sankt Augustin, Stadt	a	19	11	6	2	15	1	-	14
	b	10	7	3	-	8	1	-	7
	c	6	2	2	2	4	-	-	4
	d	3	2	1	-	3	-	-	3
Siegburg, Stadt	a	15	9	5	1	12	-	-	12
	b	12	7	4	1	9	-	-	9
	c	2	2	-	-	3	-	-	3
	d	1	-	1	-	-	-	-	-
Swisttal	a	9	6	3	-	8	-	1	7
	b	3	2	1	-	2	-	-	2
	c	6	4	2	-	6	-	1	5
	d	-	-	-	-	-	-	-	-
Troisdorf, Stadt	a	30	22	7	1	27	-	5	22
	b	24	18	5	1	21	-	4	17
	c	5	3	2	-	4	-	1	3
	d	1	1	-	-	2	-	-	2
Wachtberg	a	5	3	2	-	3	-	1	2
	b	1	-	1	-	-	-	-	-
	c	4	3	1	-	3	-	1	2
	d	-	-	-	-	-	-	-	-
Windeck	a	7	3	2	2	3	-	1	2
	b	1	-	-	1	-	-	-	-
	c	6	3	2	1	3	-	1	2
	d	-	-	-	-	-	-	-	-
Regierungsbezirk Köln	a	1 927	1 342	472	113	1 719	13	260	1 446
	b	1 386	987	311	88	1 209	11	160	1 038
	c	377	264	96	17	371	2	71	298
	d	164	91	65	8	139	-	29	110
Kreisfreie Städte									
Bottrop	a	46	30	13	3	35	-	4	31
	b	29	19	7	3	23	-	2	21
	c	7	6	1	-	6	-	-	6
	d	10	5	5	-	6	-	2	4
Gelsenkirchen	a	115	86	26	3	105	1	9	95
	b	98	77	18	3	90	1	7	82
	c	12	7	5	-	13	-	2	11
	d	5	2	3	-	2	-	-	2
Münster	a	142	115	22	5	143	-	27	116
	b	127	106	18	3	129	-	21	108
	c	10	8	2	-	13	-	6	7
	d	5	1	2	2	1	-	-	1

Noch: 13. Straßenverkehrsunfälle und verunglückte Personen im Dezember 2006 nach Gemeinden

Verwaltungsbezirk a = Zusammen b = innerhalb von Ortschaften c = außerhalb von Ortschaften d = auf Bundesautobahnen	Straßenverkehrsunfälle				Verunglückte				
	insgesamt	davon			insgesamt	davon			
		mit Personen- schaden	mit schwer- wiegendem Sachschaden (i. e. S.)	sonstige Alkohol- unfälle		Getötete	Schwer- verletzte	Leicht- verletzte	
Noch: Kreis Coesfeld									
Nordkirchen	a	1	1	-	-	3	-	-	3
	b	-	-	-	-	-	-	-	-
	c	1	1	-	-	3	-	-	3
	d	-	-	-	-	-	-	-	-
Nottuln	a	8	5	3	-	5	1	-	4
	b	4	2	2	-	2	-	-	2
	c	3	2	1	-	2	1	-	1
	d	1	1	-	-	1	-	-	1
Olfen, Stadt	a	1	-	1	-	-	-	-	-
	b	-	-	-	-	-	-	-	-
	c	1	-	1	-	-	-	-	-
	d	-	-	-	-	-	-	-	-
Rosendahl	a	4	2	2	-	2	-	-	2
	b	-	-	-	-	-	-	-	-
	c	4	2	2	-	2	-	-	2
	d	-	-	-	-	-	-	-	-
Senden	a	12	5	7	-	8	-	4	4
	b	4	1	3	-	2	-	1	1
	c	6	3	3	-	5	-	2	3
	d	2	1	1	-	1	-	1	-
Kreis Recklinghausen									
	a	251	181	56	14	217	1	40	176
	b	200	149	39	12	174	-	30	144
	c	30	24	4	2	31	-	7	24
	d	21	8	13	-	12	1	3	8
Castrop-Rauxel, Stadt	a	28	23	4	1	33	1	8	24
	b	20	18	1	1	25	-	7	18
	c	4	3	1	-	3	-	-	3
	d	4	2	2	-	5	1	1	3
Datteln, Stadt	a	10	9	-	1	10	-	1	9
	b	8	8	-	-	8	-	1	7
	c	2	1	-	1	2	-	-	2
	d	-	-	-	-	-	-	-	-
Dorsten, Stadt	a	24	14	9	1	20	-	1	19
	b	19	11	8	-	15	-	1	14
	c	4	3	-	1	5	-	-	5
	d	1	-	1	-	-	-	-	-
Gladbeck, Stadt	a	33	20	11	2	21	-	4	17
	b	28	19	7	2	19	-	4	15
	c	-	-	-	-	-	-	-	-
	d	5	1	4	-	2	-	-	2
Haltern am See, Stadt	a	10	7	2	1	8	-	2	6
	b	6	4	1	1	4	-	-	4
	c	4	3	1	-	4	-	2	2
	d	-	-	-	-	-	-	-	-
Herten, Stadt	a	20	14	4	2	16	-	2	14
	b	18	12	4	2	14	-	1	13
	c	2	2	-	-	2	-	1	1
	d	-	-	-	-	-	-	-	-
Marl, Stadt	a	37	28	8	1	32	-	10	22
	b	30	24	5	1	28	-	8	20
	c	2	-	2	-	-	-	-	-
	d	5	4	1	-	4	-	2	2

Noch: 13. Straßenverkehrsunfälle und verunglückte Personen im Dezember 2006 nach Gemeinden

Verwaltungsbezirk a = Zusammen b = innerhalb von Ortschaften c = außerhalb von Ortschaften d = auf Bundesautobahnen	Straßenverkehrsunfälle				Verunglückte				
	insgesamt	davon			insgesamt	davon			
		mit Personen- schaden	mit schwer- wiegendem Sachschaden (i. e. S.)	sonstige Alkohol- unfälle		Getötete	Schwer- verletzte	Leicht- verletzte	
Noch: Kreis Recklinghausen									
Oer-Erkenschwick, Stadt	a	11	10	–	1	11	–	2	9
	b	9	8	–	1	8	–	1	7
	c	2	2	–	–	3	–	1	2
	d	–	–	–	–	–	–	–	–
Recklinghausen, Stadt	a	60	41	15	4	49	–	7	42
	b	52	38	10	4	46	–	7	39
	c	2	2	–	–	2	–	–	2
	d	6	1	5	–	1	–	–	1
Waltrop, Stadt	a	18	15	3	–	17	–	3	14
	b	10	7	3	–	7	–	–	7
	c	8	8	–	–	10	–	3	7
	d	–	–	–	–	–	–	–	–
Kreis Steinfurt	a	172	114	53	5	141	2	32	107
	b	104	70	30	4	80	1	17	62
	c	58	40	18	–	57	1	14	42
	d	10	4	5	1	4	–	1	3
Altenberge	a	2	–	2	–	–	–	–	–
	b	–	–	–	–	–	–	–	–
	c	2	–	2	–	–	–	–	–
	d	–	–	–	–	–	–	–	–
Emsdetten, Stadt	a	11	5	5	1	6	–	1	5
	b	8	4	3	1	5	–	–	5
	c	3	1	2	–	1	–	1	–
	d	–	–	–	–	–	–	–	–
Greven, Stadt	a	23	21	2	–	25	–	5	20
	b	12	11	1	–	11	–	2	9
	c	11	10	1	–	14	–	3	11
	d	–	–	–	–	–	–	–	–
Hörstel, Stadt	a	10	7	3	–	12	1	2	9
	b	4	2	2	–	2	–	1	1
	c	5	5	–	–	10	1	1	8
	d	1	–	1	–	–	–	–	–
Hopsten	a	5	5	–	–	5	–	1	4
	b	2	2	–	–	2	–	1	1
	c	3	3	–	–	3	–	–	3
	d	–	–	–	–	–	–	–	–
Horstmar, Stadt	a	4	2	2	–	3	–	–	3
	b	1	1	–	–	2	–	–	2
	c	3	1	2	–	1	–	–	1
	d	–	–	–	–	–	–	–	–
Ibbenbüren, Stadt	a	20	13	7	–	15	–	4	11
	b	16	11	5	–	13	–	3	10
	c	3	2	1	–	2	–	1	1
	d	1	–	1	–	–	–	–	–
Ladbergen	a	7	3	3	1	5	–	2	3
	b	4	1	2	1	2	–	2	–
	c	3	2	1	–	3	–	–	3
	d	–	–	–	–	–	–	–	–
Laer	a	–	–	–	–	–	–	–	–
	b	–	–	–	–	–	–	–	–
	c	–	–	–	–	–	–	–	–
	d	–	–	–	–	–	–	–	–
Lengerich, Stadt	a	10	4	5	1	8	–	3	5
	b	7	3	4	–	4	–	1	3
	c	2	1	1	–	4	–	2	2
	d	1	–	–	1	–	–	–	–

Noch: 13. Straßenverkehrsunfälle und verunglückte Personen im Dezember 2006 nach Gemeinden

Verwaltungsbezirk a = Zusammen b = innerhalb von Ortschaften c = außerhalb von Ortschaften d = auf Bundesautobahnen	Straßenverkehrsunfälle				Verunglückte			
	insgesamt	davon			insgesamt	davon		
		mit Personen- schaden	mit schwer- wiegendem Sachschaden (i. e. S.)	sonstige Alkohol- unfälle		Getötete	Schwer- verletzte	Leicht- verletzte
Noch: Kreis Steinfurt								
Lienen	a	-	-	-	-	-	-	-
	b	-	-	-	-	-	-	-
	c	-	-	-	-	-	-	-
	d	-	-	-	-	-	-	-
Lotte	a	3	3	-	7	-	3	4
	b	1	1	-	3	-	2	1
	c	1	1	-	3	-	-	3
	d	1	1	-	1	-	1	-
Metelen	a	1	-	1	-	-	-	-
	b	1	-	1	-	-	-	-
	c	-	-	-	-	-	-	-
	d	-	-	-	-	-	-	-
Mettingen	a	3	2	1	2	-	1	1
	b	1	-	1	-	-	-	-
	c	2	2	-	2	-	1	1
	d	-	-	-	-	-	-	-
Neuenkirchen	a	4	4	-	4	1	-	3
	b	3	3	-	3	1	-	2
	c	1	1	-	1	-	-	1
	d	-	-	-	-	-	-	-
Nordwalde	a	-	-	-	-	-	-	-
	b	-	-	-	-	-	-	-
	c	-	-	-	-	-	-	-
	d	-	-	-	-	-	-	-
Ochtrup, Stadt	a	4	4	-	4	-	1	3
	b	1	1	-	1	-	1	-
	c	1	1	-	1	-	-	1
	d	2	2	-	2	-	-	2
Recke	a	5	2	3	2	-	1	1
	b	4	2	2	2	-	1	1
	c	1	-	1	-	-	-	-
	d	-	-	-	-	-	-	-
Rheine, Stadt	a	32	21	9	24	-	3	21
	b	26	18	6	20	-	1	19
	c	3	3	-	4	-	2	2
	d	3	-	3	-	-	-	-
Saerbeck	a	3	2	1	3	-	2	1
	b	1	1	-	1	-	-	1
	c	2	1	1	2	-	2	-
	d	-	-	-	-	-	-	-
Steinfurt, Stadt	a	15	11	4	11	-	3	8
	b	10	8	2	8	-	2	6
	c	5	3	2	3	-	1	2
	d	-	-	-	-	-	-	-
Tecklenburg, Stadt	a	6	3	3	3	-	-	3
	b	-	-	-	-	-	-	-
	c	5	2	3	2	-	-	2
	d	1	1	-	1	-	-	1
Westerkappeln	a	2	1	1	1	-	-	1
	b	1	1	-	1	-	-	1
	c	1	-	1	-	-	-	-
	d	-	-	-	-	-	-	-
Wettringen	a	2	1	1	1	-	-	1
	b	1	-	1	-	-	-	-
	c	1	1	-	1	-	-	1
	d	-	-	-	-	-	-	-

Noch: 13. Straßenverkehrsunfälle und verunglückte Personen im Dezember 2006 nach Gemeinden

Verwaltungsbezirk a = Zusammen b = innerhalb von Ortschaften c = außerhalb von Ortschaften d = auf Bundesautobahnen		Straßenverkehrsunfälle				Verunglückte			
		insgesamt	davon			insgesamt	davon		
			mit Personen- schaden	mit schwer- wiegendem Sachschaden (i. e. S.)	sonstige Alkohol- unfälle		Getötete	Schwer- verletzte	Leicht- verletzte
Kreis Warendorf	a	143	101	33	9	146	3	23	120
	b	86	59	22	5	68	3	6	59
	c	52	38	10	4	61	-	8	53
	d	5	4	1	-	17	-	9	8
Ahlen, Stadt	a	31	27	4	-	31	-	3	28
	b	25	23	2	-	24	-	2	22
	c	6	4	2	-	7	-	1	6
	d	-	-	-	-	-	-	-	-
Beckum, Stadt	a	24	16	7	1	35	3	9	23
	b	15	8	6	1	12	3	-	9
	c	4	4	-	-	6	-	-	6
	d	5	4	1	-	17	-	9	8
Beelen	a	6	5	1	-	8	-	1	7
	b	4	3	1	-	3	-	-	3
	c	2	2	-	-	5	-	1	4
	d	-	-	-	-	-	-	-	-
Drensteinfurt, Stadt	a	6	5	1	-	5	-	-	5
	b	3	2	1	-	2	-	-	2
	c	3	3	-	-	3	-	-	3
	d	-	-	-	-	-	-	-	-
Ennigerloh, Stadt	a	3	2	-	1	2	-	1	1
	b	3	2	-	1	2	-	1	1
	c	-	-	-	-	-	-	-	-
	d	-	-	-	-	-	-	-	-
Everswinkel	a	8	7	1	-	9	-	2	7
	b	2	1	1	-	1	-	-	1
	c	6	6	-	-	8	-	2	6
	d	-	-	-	-	-	-	-	-
Oelde, Stadt	a	14	10	4	-	13	-	4	9
	b	8	6	2	-	8	-	2	6
	c	6	4	2	-	5	-	2	3
	d	-	-	-	-	-	-	-	-
Ostbevern	a	6	3	2	1	5	-	-	5
	b	2	-	1	1	-	-	-	-
	c	4	3	1	-	5	-	-	5
	d	-	-	-	-	-	-	-	-
Sassenberg, Stadt	a	5	4	-	1	7	-	1	6
	b	2	1	-	1	2	-	-	2
	c	3	3	-	-	5	-	1	4
	d	-	-	-	-	-	-	-	-
Sendenhorst, Stadt	a	11	7	3	1	11	-	-	11
	b	5	3	1	1	4	-	-	4
	c	6	4	2	-	7	-	-	7
	d	-	-	-	-	-	-	-	-
Telgte, Stadt	a	4	4	-	-	4	-	-	4
	b	3	3	-	-	3	-	-	3
	c	1	1	-	-	1	-	-	1
	d	-	-	-	-	-	-	-	-
Wadersloh	a	4	2	2	-	3	-	1	2
	b	2	1	1	-	1	-	-	1
	c	2	1	1	-	2	-	1	1
	d	-	-	-	-	-	-	-	-
Warendorf, Stadt	a	21	9	8	4	13	-	1	12
	b	12	6	6	-	6	-	1	5
	c	9	3	2	4	7	-	-	7
	d	-	-	-	-	-	-	-	-
Regierungsbezirk Münster	a	1 120	805	272	43	1 015	13	174	828
	b	790	592	165	33	692	7	104	581
	c	263	184	72	7	270	5	52	213
	d	67	29	35	3	53	1	18	34

Noch: 13. Straßenverkehrsunfälle und verunglückte Personen im Dezember 2006 nach Gemeinden

Verwaltungsbezirk a = Zusammen b = innerhalb von Ortschaften c = außerhalb von Ortschaften d = auf Bundesautobahnen	Straßenverkehrsunfälle				Verunglückte				
	insgesamt	davon			insgesamt	davon			
		mit Personen- schaden	mit schwer- wiegendem Sachschaden (i. e. S.)	sonstige Alkohol- unfälle		Getötete	Schwer- verletzte	Leicht- verletzte	
Kreisfreie Stadt									
Bielefeld	a	150	104	36	10	140	–	26	114
	b	118	84	24	10	110	–	20	90
	c	16	12	4	–	18	–	2	16
	d	16	8	8	–	12	–	4	8
Kreis Gütersloh	a	168	105	48	15	144	1	25	118
	b	113	71	28	14	92	–	15	77
	c	48	30	17	1	44	–	7	37
	d	7	4	3	–	8	1	3	4
Borgholzhausen, Stadt	a	6	6	–	–	7	–	1	6
	b	2	2	–	–	3	–	1	2
	c	4	4	–	–	4	–	–	4
	d	–	–	–	–	–	–	–	–
Gütersloh, Stadt	a	50	32	11	7	36	–	4	32
	b	41	26	8	7	29	–	3	26
	c	6	4	2	–	4	–	–	4
	d	3	2	1	–	3	–	1	2
Halle (Westfalen), Stadt	a	8	6	2	–	7	–	2	5
	b	5	4	1	–	5	–	2	3
	c	3	2	1	–	2	–	–	2
	d	–	–	–	–	–	–	–	–
Harsewinkel, Stadt	a	10	8	2	–	13	–	4	9
	b	7	5	2	–	6	–	1	5
	c	3	3	–	–	7	–	3	4
	d	–	–	–	–	–	–	–	–
Herzebrock-Clarholz	a	6	4	2	–	14	–	3	11
	b	3	2	1	–	12	–	3	9
	c	3	2	1	–	2	–	–	2
	d	–	–	–	–	–	–	–	–
Langenberg	a	3	1	1	1	1	–	1	–
	b	1	–	1	–	–	–	–	–
	c	2	1	–	1	1	–	1	–
	d	–	–	–	–	–	–	–	–
Rheda-Wiedenbrück, Stadt	a	31	19	10	2	23	–	2	21
	b	21	15	4	2	16	–	1	15
	c	9	4	5	–	7	–	1	6
	d	1	–	1	–	–	–	–	–
Rietberg, Stadt	a	8	7	–	1	8	–	1	7
	b	7	6	–	1	7	–	1	6
	c	1	1	–	–	1	–	–	1
	d	–	–	–	–	–	–	–	–
Schloß Holte-Stuckenbrock, Stadt	a	9	5	4	–	8	1	2	5
	b	3	1	2	–	1	–	–	1
	c	5	3	2	–	4	–	–	4
	d	1	1	–	–	3	1	2	–
Steinhagen	a	8	4	4	–	5	–	–	5
	b	5	2	3	–	2	–	–	2
	c	3	2	1	–	3	–	–	3
	d	–	–	–	–	–	–	–	–
Verl	a	12	7	5	–	12	–	2	10
	b	5	3	2	–	3	–	1	2
	c	5	3	2	–	7	–	1	6
	d	2	1	1	–	2	–	–	2

Noch: 13. Straßenverkehrsunfälle und verunglückte Personen im Dezember 2006 nach Gemeinden

Verwaltungsbezirk a = Zusammen b = innerhalb von Ortschaften c = außerhalb von Ortschaften d = auf Bundesautobahnen	Straßenverkehrsunfälle				Verunglückte				
	insgesamt	davon			insgesamt	davon			
		mit Personen- schaden	mit schwer- wiegendem Sachschaden (i. e. S.)	sonstige Alkohol- unfälle		Getötete	Schwer- verletzte	Leicht- verletzte	
Noch: Kreis Gütersloh									
Versmold, Stadt	a	14	5	7	2	8	-	3	5
	b	10	4	4	2	6	-	2	4
	c	4	1	3	-	2	-	1	1
	d	-	-	-	-	-	-	-	-
Werther (Westfalen), Stadt	a	3	1	-	2	2	-	-	2
	b	3	1	-	2	2	-	-	2
	c	-	-	-	-	-	-	-	-
	d	-	-	-	-	-	-	-	-
Kreis Herford	a	117	73	37	7	95	1	18	76
	b	82	49	27	6	56	-	9	47
	c	32	23	9	-	38	1	9	28
	d	3	1	1	1	1	-	-	1
Bünde, Stadt	a	26	15	9	2	15	-	4	11
	b	20	9	9	2	9	-	2	7
	c	5	5	-	-	5	-	2	3
	d	1	1	-	-	1	-	-	1
Enger, Stadt	a	6	5	-	1	7	-	2	5
	b	2	1	-	1	1	-	-	1
	c	4	4	-	-	6	-	2	4
	d	-	-	-	-	-	-	-	-
Herford, Stadt	a	37	25	10	2	37	-	4	33
	b	28	20	6	2	25	-	3	22
	c	9	5	4	-	12	-	1	11
	d	-	-	-	-	-	-	-	-
Hiddenhausen	a	7	5	2	-	7	-	-	7
	b	5	3	2	-	3	-	-	3
	c	2	2	-	-	4	-	-	4
	d	-	-	-	-	-	-	-	-
Kirchlengern	a	8	4	4	-	7	1	3	3
	b	5	2	3	-	3	-	1	2
	c	2	2	-	-	4	1	2	1
	d	1	-	1	-	-	-	-	-
Löhne, Stadt	a	18	12	6	-	13	-	3	10
	b	16	11	5	-	12	-	3	9
	c	2	1	1	-	1	-	-	1
	d	-	-	-	-	-	-	-	-
Rödinghausen	a	4	4	-	-	6	-	1	5
	b	1	1	-	-	1	-	-	1
	c	3	3	-	-	5	-	1	4
	d	-	-	-	-	-	-	-	-
Spenge, Stadt	a	4	1	2	1	1	-	-	1
	b	3	1	1	1	1	-	-	1
	c	1	-	1	-	-	-	-	-
	d	-	-	-	-	-	-	-	-
Vlotho, Stadt	a	7	2	4	1	2	-	1	1
	b	2	1	1	-	1	-	-	1
	c	4	1	3	-	1	-	1	-
	d	1	-	-	1	-	-	-	-

Noch: 13. Straßenverkehrsunfälle und verunglückte Personen im Dezember 2006 nach Gemeinden

Verwaltungsbezirk a = Zusammen b = innerhalb von Ortschaften c = außerhalb von Ortschaften d = auf Bundesautobahnen		Straßenverkehrsunfälle				Verunglückte			
		insgesamt	davon			insgesamt	davon		
			mit Personen- schaden	mit schwer- wiegendem Sachschaden (i. e. S.)	sonstige Alkohol- unfälle		Getötete	Schwer- verletzte	Leicht- verletzte
Kreis Höxter	a	60	37	21	2	61	–	19	42
	b	25	17	6	2	23	–	5	18
	c	35	20	15	–	38	–	14	24
	d	–	–	–	–	–	–	–	–
Bad Driburg, Stadt	a	9	4	5	–	7	–	1	6
	b	5	2	3	–	3	–	1	2
	c	4	2	2	–	4	–	–	4
	d	–	–	–	–	–	–	–	–
Beverungen, Stadt	a	2	–	1	1	–	–	–	–
	b	1	–	–	1	–	–	–	–
	c	1	–	1	–	–	–	–	–
	d	–	–	–	–	–	–	–	–
Borgentreich, Stadt	a	2	–	2	–	–	–	–	–
	b	–	–	–	–	–	–	–	–
	c	2	–	2	–	–	–	–	–
	d	–	–	–	–	–	–	–	–
Brakel, Stadt	a	5	5	–	–	12	–	3	9
	b	2	2	–	–	4	–	1	3
	c	3	3	–	–	8	–	2	6
	d	–	–	–	–	–	–	–	–
Höxter, Stadt	a	16	14	2	–	21	–	9	12
	b	10	9	1	–	12	–	3	9
	c	6	5	1	–	9	–	6	3
	d	–	–	–	–	–	–	–	–
Marienmünster, Stadt	a	4	1	3	–	1	–	–	1
	b	–	–	–	–	–	–	–	–
	c	4	1	3	–	1	–	–	1
	d	–	–	–	–	–	–	–	–
Nieheim, Stadt	a	4	4	–	–	5	–	3	2
	b	–	–	–	–	–	–	–	–
	c	4	4	–	–	5	–	3	2
	d	–	–	–	–	–	–	–	–
Steinheim, Stadt	a	5	4	1	–	8	–	1	7
	b	1	1	–	–	1	–	–	1
	c	4	3	1	–	7	–	1	6
	d	–	–	–	–	–	–	–	–
Warburg, Stadt	a	8	4	4	–	6	–	1	5
	b	4	3	1	–	3	–	–	3
	c	4	1	3	–	3	–	1	2
	d	–	–	–	–	–	–	–	–
Willebadessen, Stadt	a	5	1	3	1	1	–	1	–
	b	2	–	1	1	–	–	–	–
	c	3	1	2	–	1	–	1	–
	d	–	–	–	–	–	–	–	–
Kreis Lippe	a	128	78	47	3	100	1	13	86
	b	79	47	29	3	54	–	7	47
	c	48	31	17	–	46	1	6	39
	d	1	–	1	–	–	–	–	–
Augustdorf	a	3	1	2	–	1	–	–	1
	b	2	–	2	–	–	–	–	–
	c	1	1	–	–	1	–	–	1
	d	–	–	–	–	–	–	–	–
Bad Salzufen, Stadt	a	20	9	11	–	10	–	1	9
	b	10	5	5	–	5	–	1	4
	c	9	4	5	–	5	–	–	5
	d	1	–	1	–	–	–	–	–

Noch: 13. Straßenverkehrsunfälle und verunglückte Personen im Dezember 2006 nach Gemeinden

Verwaltungsbezirk a = Zusammen b = innerhalb von Ortschaften c = außerhalb von Ortschaften d = auf Bundesautobahnen	Straßenverkehrsunfälle				Verunglückte				
	insgesamt	davon			insgesamt	davon			
		mit Personen- schaden	mit schwer- wiegendem Sachschaden (i. e. S.)	sonstige Alkohol- unfälle		Getötete	Schwer- verletzte	Leicht- verletzte	
Kreis Paderborn	a	159	103	48	8	132	5	35	92
	b	86	55	25	6	62	2	11	49
	c	57	40	15	2	56	3	17	36
	d	16	8	8	-	14	-	7	7
Altenbeken	a	4	1	3	-	1	-	-	1
	b	3	1	2	-	1	-	-	1
	c	1	-	1	-	-	-	-	-
	d	-	-	-	-	-	-	-	-
Bad Lippspringe, Stadt	a	7	3	3	1	3	1	-	2
	b	6	2	3	1	2	1	-	1
	c	1	1	-	-	1	-	-	1
	d	-	-	-	-	-	-	-	-
Borchen	a	8	7	1	-	11	-	6	5
	b	3	3	-	-	4	-	1	3
	c	1	1	-	-	2	-	1	1
	d	4	3	1	-	5	-	4	1
Büren, Stadt	a	11	8	3	-	11	2	3	6
	b	5	4	1	-	5	1	-	4
	c	4	2	2	-	3	1	1	1
	d	2	2	-	-	3	-	2	1
Delbrück, Stadt	a	12	10	2	-	11	1	3	7
	b	2	2	-	-	2	-	1	1
	c	10	8	2	-	9	1	2	6
	d	-	-	-	-	-	-	-	-
Hövelhof	a	9	6	2	1	9	-	3	6
	b	5	4	-	1	6	-	2	4
	c	4	2	2	-	3	-	1	2
	d	-	-	-	-	-	-	-	-
Lichtenau, Stadt	a	4	2	2	-	3	-	-	3
	b	1	-	1	-	-	-	-	-
	c	3	2	1	-	3	-	-	3
	d	-	-	-	-	-	-	-	-
Paderborn, Stadt	a	80	50	25	5	63	1	14	48
	b	51	32	16	3	35	-	6	29
	c	23	17	4	2	24	1	8	15
	d	6	1	5	-	4	-	-	4
Salzkotten, Stadt	a	14	10	4	-	10	-	2	8
	b	9	7	2	-	7	-	1	6
	c	5	3	2	-	3	-	1	2
	d	-	-	-	-	-	-	-	-
Bad Wünnenberg, Stadt	a	10	6	3	1	10	-	4	6
	b	1	-	-	1	-	-	-	-
	c	5	4	1	-	8	-	3	5
	d	4	2	2	-	2	-	1	1
Regierungsbezirk Detmold	a	935	593	290	52	798	12	167	619
	b	604	384	172	48	470	2	84	384
	c	282	187	92	3	291	8	69	214
	d	49	22	26	1	37	2	14	21

Noch: 13. Straßenverkehrsunfälle und verunglückte Personen im Dezember 2006 nach Gemeinden

Verwaltungsbezirk a = Zusammen b = innerhalb von Ortschaften c = außerhalb von Ortschaften d = auf Bundesautobahnen	Straßenverkehrsunfälle				Verunglückte				
	insgesamt	davon			insgesamt	davon			
		mit Personen- schaden	mit schwer- wiegendem Sachschaden (i. e. S.)	sonstige Alkohol- unfälle		Getötete	Schwer- verletzte	Leicht- verletzte	
Kreisfreie Städte									
Bochum	a	172	111	48	13	130	1	9	120
	b	154	104	38	12	121	1	6	114
	c	7	3	4	–	3	–	2	1
	d	11	4	6	1	6	–	1	5
Dortmund	a	257	178	62	17	216	–	30	186
	b	219	156	48	15	182	–	26	156
	c	21	12	7	2	18	–	1	17
	d	17	10	7	–	16	–	3	13
Hagen	a	79	52	17	10	65	–	12	53
	b	62	40	12	10	47	–	8	39
	c	6	4	2	–	5	–	2	3
	d	11	8	3	–	13	–	2	11
Hamm	a	88	57	27	4	71	1	18	52
	b	79	51	24	4	62	1	14	47
	c	4	3	1	–	5	–	4	1
	d	5	3	2	–	4	–	–	4
Herne	a	51	34	12	5	39	–	1	38
	b	49	33	11	5	38	–	1	37
	c	–	–	–	–	–	–	–	–
	d	2	1	1	–	1	–	–	1
Ennepe-Ruhr-Kreis	a	118	71	39	8	100	2	24	74
	b	76	48	20	8	56	–	9	47
	c	25	14	11	–	22	–	7	15
	d	17	9	8	–	22	2	8	12
Breckerfeld, Stadt	a	6	5	1	–	8	–	1	7
	b	2	2	–	–	2	–	–	2
	c	4	3	1	–	6	–	1	5
	d	–	–	–	–	–	–	–	–
Ennepetal, Stadt	a	9	4	4	1	4	–	–	4
	b	6	3	2	1	3	–	–	3
	c	3	1	2	–	1	–	–	1
	d	–	–	–	–	–	–	–	–
Gevelsberg, Stadt	a	10	5	3	2	5	–	1	4
	b	8	5	1	2	5	–	1	4
	c	–	–	–	–	–	–	–	–
	d	2	–	2	–	–	–	–	–
Hattingen, Stadt	a	15	9	6	–	14	–	4	10
	b	10	7	3	–	9	–	2	7
	c	5	2	3	–	5	–	2	3
	d	–	–	–	–	–	–	–	–
Herdecke, Stadt	a	2	1	1	–	1	–	–	1
	b	1	–	1	–	–	–	–	–
	c	1	1	–	–	1	–	–	1
	d	–	–	–	–	–	–	–	–
Schwelm, Stadt	a	7	3	4	–	3	–	–	3
	b	5	2	3	–	2	–	–	2
	c	1	–	1	–	–	–	–	–
	d	1	1	–	–	1	–	–	1
Sprockhövel, Stadt	a	20	12	8	–	14	–	2	12
	b	5	3	2	–	4	–	–	4
	c	6	4	2	–	5	–	2	3
	d	9	5	4	–	5	–	–	5

Noch: 13. Straßenverkehrsunfälle und verunglückte Personen im Dezember 2006 nach Gemeinden

Verwaltungsbezirk a = Zusammen b = innerhalb von Ortschaften c = außerhalb von Ortschaften d = auf Bundesautobahnen	Straßenverkehrsunfälle				Verunglückte				
	insgesamt	davon			insgesamt	davon			
		mit Personen- schaden	mit schwer- wiegendem Sachschaden (i. e. S.)	sonstige Alkohol- unfälle		Getötete	Schwer- verletzte	Leicht- verletzte	
Noch: Märkischer Kreis									
Nachrodt-Wiblingwerde	a	1	1	-	-	1	1	-	-
	b	-	-	-	-	-	-	-	-
	c	1	1	-	-	1	1	-	-
	d	-	-	-	-	-	-	-	-
Neuenrade, Stadt	a	9	5	3	1	8	-	-	8
	b	6	4	2	-	7	-	-	7
	c	3	1	1	1	1	-	-	1
	d	-	-	-	-	-	-	-	-
Plettenberg, Stadt	a	6	2	3	1	2	-	1	1
	b	5	2	2	1	2	-	1	1
	c	1	-	1	-	-	-	-	-
	d	-	-	-	-	-	-	-	-
Schalksmühle	a	3	1	1	1	1	-	-	1
	b	1	-	-	1	-	-	-	-
	c	2	1	1	-	1	-	-	1
	d	-	-	-	-	-	-	-	-
Werdohl, Stadt	a	9	6	3	-	7	-	3	4
	b	6	4	2	-	5	-	2	3
	c	3	2	1	-	2	-	1	1
	d	-	-	-	-	-	-	-	-
Kreis Olpe	a	66	41	20	5	62	1	13	48
	b	33	19	10	4	25	-	8	17
	c	29	20	8	1	26	1	4	21
	d	4	2	2	-	11	-	1	10
Attendorn, Stadt	a	8	6	2	-	9	-	-	9
	b	2	1	1	-	1	-	-	1
	c	6	5	1	-	8	-	-	8
	d	-	-	-	-	-	-	-	-
Drolshagen, Stadt	a	7	5	1	1	6	-	2	4
	b	3	3	-	-	4	-	2	2
	c	4	2	1	1	2	-	-	2
	d	-	-	-	-	-	-	-	-
Finnentrop	a	7	4	3	-	5	-	1	4
	b	4	1	3	-	2	-	-	2
	c	3	3	-	-	3	-	1	2
	d	-	-	-	-	-	-	-	-
Kirchhundem	a	3	2	1	-	5	-	4	1
	b	2	2	-	-	5	-	4	1
	c	1	-	1	-	-	-	-	-
	d	-	-	-	-	-	-	-	-
LenneStadt, Stadt	a	12	6	3	3	6	-	-	6
	b	8	3	2	3	3	-	-	3
	c	4	3	1	-	3	-	-	3
	d	-	-	-	-	-	-	-	-
Olpe, Stadt	a	19	10	8	1	22	1	4	17
	b	8	4	3	1	5	-	-	5
	c	8	4	4	-	6	1	3	2
	d	3	2	1	-	11	-	1	10
Wenden	a	10	8	2	-	9	-	2	7
	b	6	5	1	-	5	-	2	3
	c	3	3	-	-	4	-	-	4
	d	1	-	1	-	-	-	-	-

Noch: 13. Straßenverkehrsunfälle und verunglückte Personen im Dezember 2006 nach Gemeinden

Verwaltungsbezirk a = Zusammen b = innerhalb von Ortschaften c = außerhalb von Ortschaften d = auf Bundesautobahnen	Straßenverkehrsunfälle				Verunglückte				
	insgesamt	davon			insgesamt	davon			
		mit Personen- schaden	mit schwer- wiegendem Sachschaden (i. e. S.)	sonstige Alkohol- unfälle		Getötete	Schwer- verletzte	Leicht- verletzte	
Kreis Siegen-Wittgenstein	a	111	68	39	4	88	3	15	70
	b	77	46	28	3	60	1	11	48
	c	28	17	10	1	21	2	3	16
	d	6	5	1	-	7	-	1	6
Bad Berleburg, Stadt	a	4	2	1	1	2	-	-	2
	b	1	-	-	1	-	-	-	-
	c	3	2	1	-	2	-	-	2
	d	-	-	-	-	-	-	-	-
Burbach	a	10	4	5	1	5	-	1	4
	b	6	2	3	1	2	-	1	1
	c	2	1	1	-	2	-	-	2
	d	2	1	1	-	1	-	-	1
Erndtebrück	a	2	-	2	-	-	-	-	-
	b	-	-	-	-	-	-	-	-
	c	2	-	2	-	-	-	-	-
	d	-	-	-	-	-	-	-	-
Freudenberg, Stadt	a	7	5	2	-	9	-	4	5
	b	5	4	1	-	6	-	2	4
	c	2	1	1	-	3	-	2	1
	d	-	-	-	-	-	-	-	-
Hilchenbach, Stadt	a	8	3	5	-	3	-	-	3
	b	7	3	4	-	3	-	-	3
	c	1	-	1	-	-	-	-	-
	d	-	-	-	-	-	-	-	-
Kreuztal, Stadt	a	4	2	2	-	2	-	-	2
	b	4	2	2	-	2	-	-	2
	c	-	-	-	-	-	-	-	-
	d	-	-	-	-	-	-	-	-
Bad Laasphe, Stadt	a	7	6	1	-	10	-	2	8
	b	4	4	-	-	8	-	2	6
	c	3	2	1	-	2	-	-	2
	d	-	-	-	-	-	-	-	-
Netphen, Stadt	a	11	8	3	-	8	2	1	5
	b	7	4	3	-	4	-	1	3
	c	4	4	-	-	4	2	-	2
	d	-	-	-	-	-	-	-	-
Neunkirchen	a	5	3	2	-	3	-	-	3
	b	5	3	2	-	3	-	-	3
	c	-	-	-	-	-	-	-	-
	d	-	-	-	-	-	-	-	-
Siegen, Stadt	a	40	27	12	1	37	1	6	30
	b	33	22	11	-	30	1	5	24
	c	6	4	1	1	5	-	1	4
	d	1	1	-	-	2	-	-	2
Wilnsdorf	a	13	8	4	1	9	-	1	8
	b	5	2	2	1	2	-	-	2
	c	5	3	2	-	3	-	-	3
	d	3	3	-	-	4	-	1	3

Noch: 13. Straßenverkehrsunfälle und verunglückte Personen im Dezember 2006 nach Gemeinden

Verwaltungsbezirk a = Zusammen b = innerhalb von Ortschaften c = außerhalb von Ortschaften d = auf Bundesautobahnen		Straßenverkehrsunfälle				Verunglückte			
		insgesamt	davon			insgesamt	davon		
			mit Personen- schaden	mit schwer- wiegendem Sachschaden (i. e. S.)	sonstige Alkohol- unfälle		Getötete	Schwer- verletzte	Leicht- verletzte
Kreis Unna	a	188	132	46	10	178	1	18	159
	b	118	90	19	9	111	–	14	97
	c	34	24	10	–	35	–	3	32
	d	36	18	17	1	32	1	1	30
Bergkamen, Stadt	a	8	6	2	–	8	–	–	8
	b	7	6	1	–	8	–	–	8
	c	–	–	–	–	–	–	–	–
	d	1	–	1	–	–	–	–	–
Bönen	a	2	1	1	–	2	–	–	2
	b	–	–	–	–	–	–	–	–
	c	1	–	1	–	–	–	–	–
	d	1	1	–	–	2	–	–	2
Fröndenberg/Ruhr, Stadt	a	5	4	1	–	4	–	–	4
	b	4	3	1	–	3	–	–	3
	c	–	–	–	–	–	–	–	–
	d	1	1	–	–	1	–	–	1
Holzwickede	a	9	6	3	–	7	–	–	7
	b	3	3	–	–	3	–	–	3
	c	4	3	1	–	4	–	–	4
	d	2	–	2	–	–	–	–	–
Kamen, Stadt	a	29	18	10	1	23	–	7	16
	b	17	12	4	1	15	–	5	10
	c	4	3	1	–	5	–	2	3
	d	8	3	5	–	3	–	–	3
Lünen, Stadt	a	44	34	9	1	46	–	5	41
	b	39	31	7	1	41	–	4	37
	c	3	3	–	–	5	–	1	4
	d	2	–	2	–	–	–	–	–
Schwerte, Stadt	a	38	30	5	3	44	–	1	43
	b	17	15	–	2	18	–	1	17
	c	10	9	1	–	12	–	–	12
	d	11	6	4	1	14	–	–	14
Selm, Stadt	a	8	6	1	1	9	–	2	7
	b	5	3	1	1	3	–	2	1
	c	3	3	–	–	6	–	–	6
	d	–	–	–	–	–	–	–	–
Unna, Stadt	a	32	18	11	3	25	1	1	23
	b	17	11	3	3	13	–	1	12
	c	6	1	5	–	1	–	–	1
	d	9	6	3	–	11	1	–	10
Werne, Stadt	a	13	9	3	1	10	–	2	8
	b	9	6	2	1	7	–	1	6
	c	3	2	1	–	2	–	–	2
	d	1	1	–	–	1	–	1	–
Regierungsbezirk Arnsberg	a	1 510	984	431	95	1 270	11	193	1 066
	b	1 113	751	277	85	910	4	129	777
	c	262	157	98	7	225	4	44	177
	d	135	76	56	3	135	3	20	112
Nordrhein-Westfalen	a	7 565	5 149	2 025	391	6 587	62	1 090	5 435
	b	5 515	3 876	1 308	331	4 666	34	689	3 943
	c	1 450	975	435	40	1 427	20	297	1 110
	d	600	298	282	20	494	8	104	382
davon									
kreisfreie Städte	a	3 165	2 241	757	167	2 776	17	380	2 379
Kreise	a	4 400	2 908	1 268	224	3 811	45	710	3 056

Kumulierte Ergebnisse

1. Straßenverkehrsunfälle im Januar – Dezember 2006 nach Unfallkategorien

Unfallkategorie	Straßenverkehrsunfälle		
	Januar – Dezember		
	2006	dagegen 2005	Veränderung 2006 gegenüber 2005
	Anzahl		%
Unfälle			
mit Personenschaden insgesamt	64 951	67 033	-3,1
davon			
mit Getöteten	687	803	-14,4
mit Verletzten	64 264	66 230	-3,0
davon			
mit Schwerverletzten	12 793	13 221	-3,2
mit Leichtverletzten	51 471	53 009	-2,9
mit nur Sachschaden insgesamt	475 578	475 985	-0,1
davon			
schwerwiegende Unfälle mit Sachschaden	21 723	22 597	-3,9
sonstige Sachschadensunfälle			
unter Alkoholeinwirkung	3 902	4 167	-6,4
ohne Alkoholeinwirkung ¹⁾	449 953	449 221	+0,2
davon			
innerhalb von Ortschaften	371 841	364 543	+2,0
außerhalb von Ortschaften (ohne Autobahn)	50 153	55 789	-10,1
auf Autobahnen	27 959	28 889	-3,2

1) Siehe Erläuterungen Seite 5.

2. Straßenverkehrsunfälle und Verunglückte im Januar – Dezember 2006 nach Straßenarten und Ortslage

Straßenart a = Zusammen b = innerhalb von Ortschaften c = außerhalb von Ortschaften	Unfälle mit Personen- schaden	Verunglückte Personen			Unfälle mit Personen- schaden	Verunglückte Personen			Unfälle mit Personen- schaden	Verunglückte Personen			
		Getötete	Schwer-	Leicht-		Getötete	Schwer-	Leicht-		Getötete	Schwer-	Leicht-	
			verletzte				verletzte				verletzte		
		Januar – Dezember 2006				dagegen Januar – Dezember 2005				Veränderung Januar – Dezember 2006 gegenüber Januar – Dezember 2005			
Anzahl									%				
Bundesautobahnen	a	3 855	108	1 196	4 516	3 997	97	1 223	4 791	-3,6	+11,3	-2,2	-5,7
Bundesstraßen	a	11 093	169	2 621	12 079	11 616	209	2 719	12 486	-4,5	-19,1	-3,6	-3,3
	b	7 625	43	1 455	8 176	7 873	69	1 442	8 361	-3,2	-37,7	+0,9	-2,2
	c	3 468	126	1 166	3 903	3 743	140	1 277	4 125	-7,3	-10,0	-8,7	-5,4
Landstraßen	a	17 473	245	4 242	18 367	18 384	293	4 492	18 889	-5,0	-16,4	-5,6	-2,8
	b	11 810	84	2 293	12 347	12 492	94	2 398	12 788	-5,5	-10,6	-4,4	-3,4
	c	5 663	161	1 949	6 020	5 892	199	2 094	6 101	-3,9	-19,1	-6,9	-1,3
Kreisstraßen	a	6 622	101	1 761	6 535	6 955	129	1 815	6 815	-4,8	-21,7	-3,0	-4,1
	b	4 563	24	986	4 589	4 698	38	921	4 714	-2,9	-36,8	+7,1	-2,7
	c	2 059	77	775	1 946	2 257	91	894	2 101	-8,8	-15,4	-13,3	-7,4
Andere Straßen	a	25 908	109	4 606	25 312	26 081	139	4 698	25 254	-0,7	-21,6	-2,0	+0,2
	b	24 518	86	4 156	23 958	24 661	105	4 238	23 925	-0,6	-18,1	-1,9	+0,1
	c	1 390	23	450	1 354	1 420	34	460	1 329	-2,1	-32,4	-2,2	+1,9
Insgesamt	a	64 951	732	14 426	66 809	67 033	867	14 947	68 235	-3,1	-15,6	-3,5	-2,1
	b	48 516	237	8 890	49 070	49 724	306	8 999	49 788	-2,4	-22,6	-1,2	-1,4
	c	16 435	495	5 536	17 739	17 309	561	5 948	18 447	-5,1	-11,8	-6,9	-3,8

3. Straßenverkehrsunfälle und Verunglückte im Januar – Dezember 2006 nach Unfalltyp und Ortslage

Unfalltyp a = Zusammen b = innerhalb von Ortschaften c = außerhalb von Ortschaften	Unfälle mit Personen- schaden	Verunglückte Personen			Unfälle mit Personen- schaden	Verunglückte Personen			Unfälle mit Personen- schaden	Verunglückte Personen			
		Getötete	Schwer-	Leicht-		Getötete	Schwer-	Leicht-		Getötete	Schwer-	Leicht-	
			verletzte				verletzte				verletzte		
		Januar – Dezember 2006				dagegen Januar – Dezember 2005				Veränderung Januar – Dezember 2006 gegenüber Januar – Dezember 2005			
Anzahl									%				
Fahrunfall	a	9 701	280	3 667	8 385	9 994	317	3 804	8 485	-2,9	-11,7	-3,6	-1,2
	b	4 681	63	1 525	4 074	4 586	65	1 449	3 920	+2,1	-3,1	+5,2	+3,9
	c	5 020	217	2 142	4 311	5 408	252	2 355	4 565	-7,2	-13,9	-9,0	-5,6
Abbiege-Unfall	a	10 396	55	2 007	11 348	10 741	82	2 090	11 574	-3,2	-32,9	-4,0	-2,0
	b	8 495	32	1 413	9 010	8 741	47	1 497	9 120	-2,8	-31,9	-5,6	-1,2
	c	1 901	23	594	2 338	2 000	35	593	2 454	-5,0	-34,3	+0,2	-4,7
Einbiegen/Kreuzen- unfall	a	15 366	103	2 881	16 212	15 986	121	3 024	16 722	-3,9	-14,9	-4,7	-3,1
	b	12 597	26	2 000	12 992	13 145	42	2 049	13 555	-4,2	-38,1	-2,4	-4,2
	c	2 769	77	881	3 220	2 841	79	975	3 167	-2,5	-2,5	-9,6	+1,7
Überschreiten-Unfall	a	5 023	103	1 593	3 911	5 214	106	1 602	4 045	-3,7	-2,8	-0,6	-3,3
	b	4 825	72	1 494	3 793	5 044	82	1 523	3 946	-4,3	-12,2	-1,9	-3,9
	c	198	31	99	118	170	24	79	99	+16,5	+29,2	+25,3	+19,2
Unfall durch ruhenden Verkehr	a	2 801	4	404	2 656	2 763	12	432	2 625	+1,4	x	-6,5	+1,2
	b	2 712	4	380	2 571	2 673	11	403	2 542	+1,5	x	-5,7	+1,1
	c	89	-	24	85	90	1	29	83	-1,1	x	-17,2	+2,4
Unfall im Längsverkehr	a	14 249	124	2 135	17 499	14 920	152	2 317	17 920	-4,5	-18,4	-7,9	-2,4
	b	9 317	19	907	11 258	9 606	22	966	11 258	-3,0	-13,6	-6,1	-
	c	4 932	105	1 228	6 241	5 314	130	1 351	6 662	-7,2	-19,2	-9,1	-6,3
Sonstiger Unfall	a	7 415	63	1 739	6 798	7 415	77	1 678	6 864	-	-18,2	+3,6	-1,0
	b	5 889	21	1 171	5 372	5 929	37	1 112	5 447	-0,7	-43,2	+5,3	-1,4
	c	1 526	42	568	1 426	1 486	40	566	1 417	+2,7	+5,0	+0,4	+0,6
Insgesamt	a	64 951	732	14 426	66 809	67 033	867	14 947	68 235	-3,1	-15,6	-3,5	-2,1
	b	48 516	237	8 890	49 070	49 724	306	8 999	49 788	-2,4	-22,6	-1,2	-1,4
	c	16 435	495	5 536	17 739	17 309	561	5 948	18 447	-5,1	-11,8	-6,9	-3,8

4. Straßenverkehrsunfälle und Verunglückte im Januar – Dezember 2006 nach Unfallarten und Ortslage

Unfallart a = Zusammen b = innerhalb von Ortschaften c = außerhalb von Ortschaften	Unfälle mit Personen- schaden	Verunglückte Personen			Unfälle mit Personen- schaden	Verunglückte Personen			Unfälle mit Personen- schaden	Verunglückte Personen			
		Getötete	Schwer-	Leicht-		Getötete	Schwer-	Leicht-		Getötete	Schwer-	Leicht-	
			verletzte				verletzte				verletzte		
		Januar – Dezember 2006				dagegen Januar – Dezember 2005				Veränderung Januar – Dezember 2006 gegenüber Januar – Dezember 2005			
Anzahl									%				
Zusammenstoß mit anderem Fahrzeug das anfährt, anhält	a	5 099	20	659	5 433	5 288	24	729	5 609	-3,6	-16,7	-9,6	-3,1
	b	4 511	8	542	4 707	4 662	16	600	4 842	-3,2	x	-9,7	-2,8
	c	588	12	117	726	626	8	129	767	-6,1	x	-9,3	-5,3
vorausfährt oder wartet	a	9 535	50	1 035	12 254	9 991	57	1 132	12 588	-4,6	-12,3	-8,6	-2,7
	b	6 325	10	407	7 949	6 576	10	444	8 076	-3,8	-	-8,3	-1,6
	c	3 210	40	628	4 305	3 415	47	688	4 512	-6,0	-14,9	-8,7	-4,6
seitlich in gleicher Richtung fährt	a	2 663	18	417	2 820	2 640	16	411	2 817	+0,9	+12,5	+1,5	+0,1
	b	1 828	4	229	1 860	1 846	8	236	1 877	-1,0	x	-3,0	-0,9
	c	835	14	188	960	794	8	175	940	+5,2	x	+7,4	+2,1
entgegenkommt	a	3 965	98	1 381	4 749	4 065	145	1 454	4 671	-2,5	-32,4	-5,0	+1,7
	b	2 615	18	659	3 061	2 529	29	621	2 829	+3,4	-37,9	+6,1	+8,2
	c	1 350	80	722	1 688	1 536	116	833	1 842	-12,1	-31,0	-13,3	-8,4
einbiegt oder kreuzt	a	20 042	135	3 863	21 433	20 686	167	4 049	21 980	-3,1	-19,2	-4,6	-2,5
	b	16 457	41	2 667	17 213	16 924	68	2 749	17 622	-2,8	-39,7	-3,0	-2,3
	c	3 585	94	1 196	4 220	3 762	99	1 300	4 358	-4,7	-5,1	-8,0	-3,2
Zusammenstoß zwischen Fahrzeug und Fußgänger	a	7 921	131	2 181	6 425	8 109	136	2 226	6 499	-2,3	-3,7	-2,0	-1,1
	b	7 581	90	2 047	6 178	7 776	102	2 103	6 260	-2,5	-11,8	-2,7	-1,3
	c	340	41	134	247	333	34	123	239	+2,1	+20,6	+8,9	+3,3
Aufprall auf Hindernis	a	400	8	122	333	388	6	113	337	+3,1	x	+8,0	-1,2
	b	223	2	56	183	233	3	64	187	-4,3	x	-12,5	-2,1
	c	177	6	66	150	155	3	49	150	+14,2	x	+34,7	-
Abkommen von der Fahrbahn nach rechts	a	4 557	143	1 786	3 849	4 758	153	1 823	3 958	-4,2	-6,5	-2,0	-2,8
	b	1 598	26	543	1 442	1 631	25	533	1 401	-2,0	+4,0	+1,9	+2,9
	c	2 959	117	1 243	2 407	3 127	128	1 290	2 557	-5,4	-8,6	-3,6	-5,9
Abkommen von der Fahrbahn nach links	a	3 069	94	1 190	2 711	3 285	116	1 327	2 808	-6,6	-19,0	-10,3	-3,5
	b	967	18	364	849	1 046	23	374	896	-7,6	-21,7	-2,7	-5,2
	c	2 102	76	826	1 862	2 239	93	953	1 912	-6,1	-18,3	-13,3	-2,6
Unfall anderer Art	a	7 700	35	1 792	6 802	7 823	47	1 683	6 968	-1,6	-25,5	+6,5	-2,4
	b	6 411	20	1 376	5 628	6 501	22	1 275	5 798	-1,4	-9,1	+7,9	-2,9
	c	1 289	15	416	1 174	1 322	25	408	1 170	-2,5	-40,0	+2,0	+0,3
Insgesamt	a	64 951	732	14 426	66 809	67 033	867	14 947	68 235	-3,1	-15,6	-3,5	-2,1
	b	48 516	237	8 890	49 070	49 724	306	8 999	49 788	-2,4	-22,6	-1,2	-1,4
	c	16 435	495	5 536	17 739	17 309	561	5 948	18 447	-5,1	-11,8	-6,9	-3,8

5. Verunglückte im Straßenverkehr im Januar – Dezember 2006 nach Altersgruppen und Geschlecht

Alter von ... bis unter ... Jahren a = Zusammen b = männlich c = weiblich		Verunglückte im Straßenverkehr											
		insgesamt			Getötete			Schwerverletzte			Leichtverletzte		
		Januar – Dezember											
		2006	dagegen 2005	Ver- änderung 2006 gegenüber 2005	2006	dagegen 2005	Ver- änderung 2006 gegenüber 2005	2006	dagegen 2005	Ver- änderung 2006 gegenüber 2005	2006	dagegen 2005	Ver- änderung 2006 gegenüber 2005
Anzahl		%	Anzahl		%	Anzahl		%	Anzahl		%		
unter 15	a	8 376	8 928	-6,2	24	30	-20,0	1 415	1 457	-2,9	6 937	7 441	-6,8
	b	4 802	5 242	-8,4	16	14	+14,3	877	918	-4,5	3 909	4 310	-9,3
	c	3 569	3 684	-3,1	8	16	x	537	539	-0,4	3 024	3 129	-3,4
15 – 18	a	5 296	5 579	-5,1	31	29	+6,9	886	891	-0,6	4 379	4 659	-6,0
	b	3 219	3 380	-4,8	21	19	+10,5	581	584	-0,5	2 617	2 777	-5,8
	c	2 075	2 199	-5,6	10	10	-	305	307	-0,7	1 760	1 882	-6,5
18 – 21	a	7 298	7 328	-0,4	66	63	+4,8	1 222	1 324	-7,7	6 010	5 941	+1,2
	b	4 175	4 102	+1,8	54	47	+14,9	778	831	-6,4	3 343	3 224	+3,7
	c	3 122	3 225	-3,2	12	16	-25,0	444	492	-9,8	2 666	2 717	-1,9
21 – 25	a	7 259	7 648	-5,1	54	87	-37,9	1 226	1 316	-6,8	5 979	6 245	-4,3
	b	4 165	4 392	-5,2	44	70	-37,1	801	840	-4,6	3 320	3 482	-4,7
	c	3 091	3 255	-5,0	10	17	-41,2	425	476	-10,7	2 656	2 762	-3,8
25 – 30	a	7 067	7 182	-1,6	50	69	-27,5	1 098	1 140	-3,7	5 919	5 973	-0,9
	b	4 024	4 061	-0,9	40	58	-31,0	753	744	+1,2	3 231	3 259	-0,9
	c	3 043	3 120	-2,5	10	11	-9,1	345	396	-12,9	2 688	2 713	-0,9
30 – 35	a	6 028	6 360	-5,2	41	46	-10,9	972	1 020	-4,7	5 015	5 294	-5,3
	b	3 525	3 799	-7,2	34	40	-15,0	661	693	-4,6	2 830	3 066	-7,7
	c	2 501	2 561	-2,3	7	6	x	311	327	-4,9	2 183	2 228	-2,0
35 – 40	a	6 964	7 650	-9,0	51	67	-23,9	1 107	1 223	-9,5	5 806	6 360	-8,7
	b	4 176	4 578	-8,8	42	56	-25,0	733	839	-12,6	3 401	3 683	-7,7
	c	2 787	3 070	-9,2	8	11	x	374	384	-2,6	2 405	2 675	-10,1
40 – 45	a	7 501	7 398	+1,4	63	92	-31,5	1 269	1 267	+0,2	6 169	6 039	+2,2
	b	4 531	4 477	+1,2	49	74	-33,8	869	878	-1,0	3 613	3 525	+2,5
	c	2 970	2 921	+1,7	14	18	-22,2	400	389	+2,8	2 556	2 514	+1,7
45 – 50	a	6 011	6 025	-0,2	55	61	-9,8	1 053	1 091	-3,5	4 903	4 873	+0,6
	b	3 538	3 633	-2,6	37	48	-22,9	707	751	-5,9	2 794	2 834	-1,4
	c	2 471	2 392	+3,3	18	13	+38,5	345	340	+1,5	2 108	2 039	+3,4
50 – 55	a	4 896	4 697	+4,2	47	48	-2,1	913	823	+10,9	3 936	3 826	+2,9
	b	2 776	2 654	+4,6	37	37	-	579	496	+16,7	2 160	2 121	+1,8
	c	2 119	2 042	+3,8	10	11	-9,1	334	326	+2,5	1 775	1 705	+4,1
55 – 60	a	3 861	3 551	+8,7	42	39	+7,7	649	632	+2,7	3 170	2 880	+10,1
	b	2 148	2 069	+3,8	33	30	+10,0	399	405	-1,5	1 716	1 634	+5,0
	c	1 713	1 481	+15,7	9	9	-	250	226	+10,6	1 454	1 246	+16,7
60 – 65	a	2 782	3 089	-9,9	35	40	-12,5	504	569	-11,4	2 243	2 480	-9,6
	b	1 529	1 682	-9,1	26	28	-7,1	272	358	-24,0	1 231	1 296	-5,0
	c	1 251	1 405	-11,0	9	12	x	232	211	+10,0	1 010	1 182	-14,6
65 – 70	a	3 090	3 212	-3,8	43	47	-8,5	627	671	-6,6	2 420	2 494	-3,0
	b	1 697	1 723	-1,5	27	36	-25,0	348	360	-3,3	1 322	1 327	-0,4
	c	1 392	1 485	-6,3	16	11	+45,5	279	310	-10,0	1 097	1 164	-5,8
70 – 75	a	2 276	2 097	+8,5	40	53	-24,5	570	538	+5,9	1 666	1 506	+10,6
	b	1 194	1 035	+15,4	24	28	-14,3	304	266	+14,3	866	741	+16,9
	c	1 082	1 061	+2,0	16	25	-36,0	266	272	-2,2	800	764	+4,7
75 und mehr	a	3 102	3 123	-0,7	90	95	-5,3	914	978	-6,5	2 098	2 050	+2,3
	b	1 423	1 338	+6,4	46	46	-	389	388	+0,3	988	904	+9,3
	c	1 676	1 781	-5,9	44	49	-10,2	524	589	-11,0	1 108	1 143	-3,1
Zusammen	a	81 807	83 867	-2,5	732	866	-15,5	14 425	14 940	-3,4	66 650	68 061	-2,1
	b	46 922	48 165	-2,6	530	631	-16,0	9 051	9 351	-3,2	37 341	38 183	-2,2
	c	34 862	35 682	-2,3	201	235	-14,5	5 371	5 584	-3,8	29 290	29 863	-1,9
Ohne Angabe	a	160	182	-12,1	-	1	x	1	7	x	159	174	-8,6
	b												
	c												
Insgesamt	a	81 967	84 049	-2,5	732	867	-15,6	14 426	14 947	-3,5	66 809	68 235	-2,1

6. Verunglückte im Straßenverkehr im Januar – Dezember 2006 nach Art der Verkehrsbeteiligung und Ortslage

Art der Verkehrsbeteiligung a = Zusammen b = innerhalb von Ortschaften c = außerhalb von Ortschaften		Verunglückte im Straßenverkehr											
		insgesamt			Getötete			Schwerverletzte			Leichtverletzte		
		Januar – Dezember											
		2006	dagegen 2005	Ver- änderung 2006 gegenüber 2005	2006	dagegen 2005	Ver- änderung 2006 gegenüber 2005	2006	dagegen 2005	Ver- änderung 2006 gegenüber 2005	2006	dagegen 2005	Ver- änderung 2006 gegenüber 2005
Anzahl		%	Anzahl		%	Anzahl		%	Anzahl		%		
Fahrer und Mitfahrer von													
Mofas, Mopeds	a	5 609	5 288	+6,1	24	27	-11,1	1 052	1 015	+3,6	4 533	4 246	+6,8
	b	4 815	4 517	+6,6	14	16	-12,5	824	784	+5,1	3 977	3 717	+7,0
	c	794	771	+3,0	10	11	-9,1	228	231	-1,3	556	529	+5,1
Motorzweirädern mit amtlichen Kennzeichen	a	6 253	6 749	-7,4	123	166	-25,9	1 954	2 027	-3,6	4 176	4 556	-8,3
	b	4 171	4 331	-3,7	41	47	-12,8	1 042	1 025	+1,7	3 088	3 259	-5,2
	c	2 082	2 418	-13,9	82	119	-31,1	912	1 002	-9,0	1 088	1 297	-16,1
Personenkraftwagen	a	41 504	42 389	-2,1	322	391	-17,6	5 745	6 108	-5,9	35 437	35 890	-1,3
	b	23 887	24 047	-0,7	43	68	-36,8	2 267	2 273	-0,3	21 577	21 706	-0,6
	c	17 617	18 342	-4,0	279	323	-13,6	3 478	3 835	-9,3	13 860	14 184	-2,3
Bussen	a	1 374	1 240	+10,8	5	2	x	107	106	+0,9	1 262	1 132	+11,5
	b	1 206	1 062	+13,6	1	-	x	77	86	-10,5	1 128	976	+15,6
	c	168	178	-5,6	4	2	x	30	20	+50,0	134	156	-14,1
Güterkraftfahrzeugen	a	1 655	1 940	-14,7	32	31	+3,2	375	385	-2,6	1 248	1 524	-18,1
	b	594	737	-19,4	1	5	x	84	82	+2,4	509	650	-21,7
	c	1 061	1 203	-11,8	31	26	+19,2	291	303	-4,0	739	874	-15,4
landwirtschaftlichen Zugmaschinen	a	48	70	-31,4	1	3	x	9	17	x	38	50	-24,0
	b	8	34	x	-	2	x	2	9	x	6	23	x
	c	40	36	+11,1	1	1	-	7	8	x	32	27	+18,5
übrigen Kraftfahrzeugen	a	222	211	+5,2	3	1	x	48	18	x	171	192	-10,9
	b	128	131	-2,3	-	-	-	19	12	+58,3	109	119	-8,4
	c	94	80	+17,5	3	1	x	29	6	x	62	73	-15,1
Kraftfahrzeugen zusammen	a	56 665	57 887	-2,1	510	621	-17,9	9 290	9 676	-4,0	46 865	47 590	-1,5
	b	34 809	34 859	-0,1	100	138	-27,5	4 315	4 271	+1,0	30 394	30 450	-0,2
	c	21 856	23 028	-5,1	410	483	-15,1	4 975	5 405	-8,0	16 471	17 140	-3,9
Fahrrädern	a	16 149	16 719	-3,4	85	93	-8,6	2 835	2 859	-0,8	13 229	13 767	-3,9
	b	14 655	15 261	-4,0	41	56	-26,8	2 421	2 465	-1,8	12 193	12 740	-4,3
	c	1 494	1 458	+2,5	44	37	+18,9	414	394	+5,1	1 036	1 027	+0,9
darunter im Alter von unter 15 Jahren	a	2 956	3 407	-13,2	11	7	x	391	417	-6,2	2 554	2 983	-14,4
	b	2 778	3 215	-13,6	7	3	x	354	374	-5,3	2 417	2 838	-14,8
	c	178	192	-7,3	4	4	-	37	43	-14,0	137	145	-5,5
anderen Fahrzeugen	a	336	402	-16,4	2	4	x	56	62	-9,7	278	336	-17,3
	b	309	327	-5,5	2	2	-	46	44	+4,5	261	281	-7,1
	c	27	75	-64,0	-	2	x	10	18	-44,4	17	55	-69,1
Fußgänger	a	8 675	8 893	-2,5	132	147	-10,2	2 217	2 327	-4,7	6 326	6 419	-1,4
	b	8 300	8 522	-2,6	92	110	-16,4	2 086	2 201	-5,2	6 122	6 211	-1,4
	c	375	371	+1,1	40	37	+8,1	131	126	+4,0	204	208	-1,9
darunter im Alter von unter 15 Jahren	a	2 698	2 761	-2,3	5	12	x	748	743	+0,7	1 945	2 006	-3,0
	b	2 631	2 690	-2,2	2	9	x	723	713	+1,4	1 906	1 968	-3,2
	c	67	71	-5,6	3	3	-	25	30	-16,7	39	38	+2,6
65 und mehr Jahren	a	1 573	1 589	-1,0	63	73	-13,7	552	617	-10,5	958	899	+6,6
	b	1 520	1 529	-0,6	52	65	-20,0	526	596	-11,7	942	868	+8,5
	c	53	60	-11,7	11	8	x	26	21	+23,8	16	31	-48,4
Andere Personen	a	142	148	-4,1	3	2	x	28	23	+21,7	111	123	-9,8
	b	124	124	-	2	-	x	22	18	+22,2	100	106	-5,7
	c	18	24	-25,0	1	2	x	6	5	x	11	17	-35,3
Insgesamt	a	81 967	84 049	-2,5	732	867	-15,6	14 426	14 947	-3,5	66 809	68 235	-2,1
	b	58 197	59 093	-1,5	237	306	-22,6	8 890	8 999	-1,2	49 070	49 788	-1,4
	c	23 770	24 956	-4,8	495	561	-11,8	5 536	5 948	-6,9	17 739	18 447	-3,8
darunter im Alter von unter 15 Jahren	a	8 376	8 928	-6,2	24	30	-20,0	1 415	1 457	-2,9	6 937	7 441	-6,8
	b	7 076	7 499	-5,6	10	12	-16,7	1 191	1 212	-1,7	5 875	6 275	-6,4
	c	1 300	1 429	-9,0	14	18	-22,2	224	245	-8,6	1 062	1 166	-8,9
65 und mehr Jahren	a	8 468	8 432	+0,4	173	195	-11,3	2 111	2 187	-3,5	6 184	6 050	+2,2
	b	6 492	6 526	-0,5	90	125	-28,0	1 558	1 611	-3,3	4 844	4 790	+1,1
	c	1 976	1 906	+3,7	83	70	+18,6	553	576	-4,0	1 340	1 260	+6,3

7. Verunglückte im Straßenverkehr im Januar – Dezember 2006

Lfd. Nr.	Alter von ... bis unter ... Jahren a = Zusammen b = männlich c = weiblich	Verunglückte							
		insgesamt	darunter					insgesamt	Fahrer Pkw
			Fahrer und Mitfahrer von			Fußgänger			
			Pkw	Motorzweirädern	Fahrrädern				
		Januar – Dezember 2006							Anzahl
Insgesamt									
1	unter 15	a	8 376	2 247	45	2 956	2 698	8 928	2 303
		b	4 802	1 030	25	1 979	1 555	5 242	1 060
		c	3 569	1 217	20	977	1 138	3 684	1 243
2	15 – 18	a	5 296	1 043	542	1 234	486	5 579	1 091
		b	3 219	425	438	744	241	3 380	434
		c	2 075	618	104	490	243	2 199	657
3	18 – 21	a	7 298	4 839	525	756	393	7 328	4 992
		b	4 175	2 512	453	477	200	4 102	2 565
		c	3 122	2 327	72	279	192	3 225	2 427
4	21 – 25	a	7 259	5 041	465	785	366	7 648	5 306
		b	4 165	2 647	414	458	207	4 392	2 830
		c	3 091	2 394	51	327	156	3 255	2 476
5	25 – 35	a	13 095	8 343	950	1 786	789	13 542	8 498
		b	7 549	4 111	851	1 177	458	7 860	4 238
		c	5 544	4 232	99	609	329	5 681	4 260
6	35 – 45	a	14 465	7 870	1 598	2 484	875	15 048	8 217
		b	8 707	3 834	1 391	1 686	491	9 055	3 950
		c	5 757	4 036	207	798	383	5 991	4 267
7	45 – 55	a	10 907	5 383	1 404	2 097	798	10 722	5 337
		b	6 314	2 456	1 261	1 269	402	6 287	2 504
		c	4 590	2 927	143	828	393	4 434	2 833
8	55 – 65	a	6 643	3 234	499	1 612	638	6 640	3 165
		b	3 677	1 526	464	921	278	3 751	1 524
		c	2 964	1 708	35	691	358	2 886	1 641
9	65 und mehr	a	8 468	3 493	214	2 372	1 573	8 432	3 460
		b	4 314	1 688	205	1 384	576	4 096	1 616
		c	4 150	1 805	9	988	993	4 327	1 844
10	Zusammen	a	81 807	41 493	6 242	16 082	8 616	83 867	42 369
		b	46 922	20 229	5 502	10 095	4 408	48 165	20 721
		c	34 862	21 264	740	5 987	4 185	35 682	21 648
11	Ohne Angabe	a	160	11	11	67	59	182	20
		b							
		c							
12	Insgesamt	a	81 967	41 504	6 253	16 149	8 675	84 049	42 389

nach Art der Verkehrsbeteiligung, Altersgruppen und Geschlecht

darunter			insgesamt	darunter				Lfd. Nr.
und Mitfahrer von		Fußgänger		Fahrer und Mitfahrer von			Fußgänger	
Motorzweirädern	Fahrrädern			Pkw	Motorzweirädern	Fahrrädern		
dagegen Januar – Dezember 2005			Veränderung Januar – Dezember 2006 gegenüber Januar – Dezember 2005					
			%					
66	3 407	2 761	-6,2	-2,4	-31,8	-13,2	-2,3	1
36	2 280	1 659	-8,4	-2,8	-30,6	-13,2	-6,3	
30	1 127	1 100	-3,1	-2,1	-33,3	-13,3	+3,5	
654	1 313	527	-5,1	-4,4	-17,1	-6,0	-7,8	2
533	761	226	-4,8	-2,1	-17,8	-2,2	+6,6	
121	552	301	-5,6	-5,9	-14,1	-11,2	-19,3	
508	742	400	-0,4	-3,1	+3,3	+1,9	-1,8	3
408	438	194	+1,8	-2,1	+11,0	+8,9	+3,1	
100	304	205	-3,2	-4,1	-28,0	-8,2	-6,3	
521	840	402	-5,1	-5,0	-10,7	-6,5	-9,0	4
434	478	233	-5,2	-6,5	-4,6	-4,2	-11,2	
87	362	168	-5,0	-3,3	-41,4	-9,7	-7,1	
1 104	1 838	775	-3,3	-1,8	-14,0	-2,8	+1,8	5
972	1 171	428	-4,0	-3,0	-12,4	+0,5	+7,0	
132	667	346	-2,4	-0,7	-25,0	-8,7	-4,9	
1 860	2 396	883	-3,9	-4,2	-14,1	+3,7	-0,9	6
1 622	1 610	532	-3,8	-2,9	-14,2	+4,7	-7,7	
238	786	349	-3,9	-5,4	-13,0	+1,5	+9,7	
1 357	2 093	796	+1,7	+0,9	+3,5	+0,2	+0,3	7
1 212	1 275	424	+0,4	-1,9	+4,0	-0,5	-5,2	
145	818	371	+3,5	+3,3	-1,4	+1,2	+5,9	
457	1 624	688	-	+2,2	+9,2	-0,7	-7,3	8
426	941	351	-2,0	+0,1	+8,9	-2,1	-20,8	
31	683	334	+2,7	+4,1	+12,9	+1,2	+7,2	
218	2 389	1 589	+0,4	+1,0	-1,8	-0,7	-1,0	9
210	1 315	534	+5,3	+4,5	-2,4	+5,2	+7,9	
8	1 074	1 046	-4,1	-2,1	x	-8,0	-5,1	
6 745	16 642	8 821	-2,5	-2,1	-7,5	-3,4	-2,3	10
5 853	10 269	4 581	-2,6	-2,4	-6,0	-1,7	-3,8	
892	6 373	4 220	-2,3	-1,8	-17,0	-6,1	-0,8	
4	77	72	-12,1	-45,0	x	-13,0	-18,1	11
6 749	16 719	8 893	-2,5	-2,1	-7,4	-3,4	-2,5	12

Noch: 7. Verunglückte im Straßenverkehr im Januar – Dezember 2006

Lfd. Nr.	Alter von ... bis unter ... Jahren a = Zusammen b = männlich c = weiblich		Verunglückte						
			insgesamt	darunter				insgesamt	Fahrer Pkw
				Fahrer und Mitfahrer von			Fußgänger		
				Pkw	Motorzweirädern	Fahrrädern			
			Januar – Dezember 2006						
Getötete									
1	unter 15	a	24	5	1	11	5	30	10
		b	16	3	1	9	1	14	5
		c	8	2	–	2	4	16	5
2	15 – 18	a	31	14	1	2	7	29	14
		b	21	7	1	2	4	19	7
		c	10	7	–	–	3	10	7
3	18 – 21	a	66	45	10	3	8	63	49
		b	54	35	10	2	7	47	35
		c	12	10	–	1	1	16	14
4	21 – 25	a	54	30	17	–	4	87	64
		b	44	22	17	–	3	70	49
		c	10	8	–	–	1	17	15
5	25 – 35	a	91	48	18	3	11	115	58
		b	74	38	16	3	6	98	49
		c	17	10	2	–	5	17	9
6	35 – 45	a	114	52	35	5	8	159	63
		b	91	37	31	4	7	130	44
		c	22	15	4	1	–	29	19
7	45 – 55	a	102	46	21	4	12	109	44
		b	74	30	20	4	5	85	32
		c	28	16	1	–	7	24	12
8	55 – 65	a	77	34	17	9	14	79	35
		b	59	25	16	6	9	58	24
		c	18	9	1	3	5	21	11
9	65 und mehr	a	173	48	3	48	63	195	53
		b	97	27	3	33	25	110	33
		c	76	21	–	15	38	85	20
10	Zusammen	a	732	322	123	85	132	866	390
		b	530	224	115	63	67	631	278
		c	201	98	8	22	64	235	112
11	Ohne Angabe	a	–	–	–	–	–	1	1
12	Insgesamt	a	732	322	123	85	132	867	391

nach Art der Verkehrsbeteiligung, Altersgruppen und Geschlecht

darunter			insgesamt	darunter				Lfd. Nr.
und Mitfahrer von		Fußgänger		Fahrer und Mitfahrer von			Fußgänger	
Motorzweirädern	Fahrrädern			Pkw	Motorzweirädern	Fahrrädern		
dagegen Januar – Dezember 2005			Veränderung Januar – Dezember 2006 gegenüber Januar – Dezember 2005					
			%					
–	7	12	–20,0	x	x	x	x	1
–	1	8	+14,3	x	x	x	x	
–	6	4	x	x	–	x	–	
4	1	5	+6,9	–	x	x	x	2
2	1	4	+10,5	–	x	x	–	
2	–	1	–	–	x	–	x	
8	–	4	+4,8	–8,2	x	x	x	3
6	–	4	+14,9	–	x	x	x	
2	–	–	–25,0	–28,6	x	x	x	
19	2	–	–37,9	–53,1	–10,5	x	x	4
19	1	–	–37,1	–55,1	–10,5	x	x	
–	1	–	–41,2	x	–	x	x	
35	2	11	–20,9	–17,2	–48,6	x	–	5
32	1	7	–24,5	–22,4	–50,0	x	x	
3	1	4	–	x	x	x	x	
54	7	16	–28,3	–17,5	–35,2	x	x	6
50	3	15	–30,0	–15,9	–38,0	x	x	
4	4	1	–24,1	–21,1	–	x	x	
30	10	13	–6,4	+4,5	–30,0	x	–7,7	7
27	6	9	–12,9	–6,3	–25,9	x	x	
3	4	4	+16,7	+33,3	x	x	x	
13	10	13	–2,5	–2,9	+30,8	x	+7,7	8
12	7	8	+1,7	+4,2	+33,3	x	x	
1	3	5	–14,3	x	–	–	–	
3	54	73	–11,3	–9,4	–	–11,1	–13,7	9
3	34	29	–11,8	–18,2	–	–2,9	–13,8	
–	20	44	–10,6	+5,0	–	–25,0	–13,6	
166	93	147	–15,5	–17,4	–25,9	–8,6	–10,2	10
151	54	84	–16,0	–19,4	–23,8	+16,7	–20,2	
15	39	63	–14,5	–12,5	x	–43,6	+1,6	
–	–	–	x	x	–	–	–	11
166	93	147	–15,6	–17,6	–25,9	–8,6	–10,2	12

Noch: 7. Verunglückte im Straßenverkehr im Januar – Dezember 2006

Lfd. Nr.	Alter von ... bis unter ... Jahren a = Zusammen b = männlich c = weiblich	Verunglückte							
		insgesamt	darunter					insgesamt	Fahrer Pkw
			Fahrer und Mitfahrer von			Fußgänger			
			Pkw	Motorzweirädern	Fahrrädern				
		Januar – Dezember 2006							
Anzahl									
									Schwer
1	unter 15	a	1 415	207	8	391	748	1 457	245
		b	877	97	4	275	467	918	128
		c	537	110	4	116	280	539	117
2	15 – 18	a	886	165	133	164	112	891	162
		b	581	83	110	103	64	584	75
		c	305	82	23	61	48	307	87
3	18 – 21	a	1 222	786	137	106	82	1 324	883
		b	778	464	125	66	44	831	513
		c	444	322	12	40	38	492	370
4	21 – 25	a	1 226	786	147	107	82	1 316	839
		b	801	475	137	64	45	840	508
		c	425	311	10	43	37	476	331
5	25 – 35	a	2 070	1 081	341	274	134	2 160	1 160
		b	1 414	618	313	203	77	1 437	665
		c	656	463	28	71	57	723	495
6	35 – 45	a	2 376	929	540	447	156	2 490	1 000
		b	1 602	484	465	306	86	1 717	531
		c	774	445	75	141	70	773	469
7	45 – 55	a	1 966	678	436	412	183	1 914	680
		b	1 286	335	385	259	86	1 247	348
		c	679	343	51	153	96	666	332
8	55 – 65	a	1 153	396	144	326	167	1 201	427
		b	671	199	132	178	65	763	244
		c	482	197	12	148	102	437	183
9	65 und mehr	a	2 111	717	68	608	552	2 187	710
		b	1 041	377	64	324	166	1 014	352
		c	1 069	340	4	284	385	1 171	358
10	Zusammen	a	14 425	5 745	1 954	2 835	2 216	14 940	6 106
		b	9 051	3 132	1 735	1 778	1 100	9 351	3 364
		c	5 371	2 613	219	1 057	1 113	5 584	2 742
11	Ohne Angabe	a	1	–	–	–	1	7	2
		b							
		c							
12	Insgesamt	a	14 426	5 745	1 954	2 835	2 217	14 947	6 108

nach Art der Verkehrsbeteiligung, Altersgruppen und Geschlecht

darunter			insgesamt	darunter				Lfd. Nr.
und Mitfahrer von		Fußgänger		Fahrer und Mitfahrer von			Fußgänger	
Motorzweirädern	Fahrrädern			Pkw	Motorzweirädern	Fahrrädern		
dagegen Januar – Dezember 2005			Veränderung Januar – Dezember 2006 gegenüber Januar – Dezember 2005					
			%					
verletzte								
9	417	743	-2,9	-15,5	x	-6,2	+0,7	1
5	287	472	-4,5	-24,2	x	-4,2	-1,1	
4	130	271	-0,4	-6,0	-	-10,8	+3,3	
149	173	108	-0,6	+1,9	-10,7	-5,2	+3,7	2
130	100	48	-0,5	+10,7	-15,4	+3,0	+33,3	
19	73	60	-0,7	-5,7	+21,1	-16,4	-20,0	
136	95	94	-7,7	-11,0	+0,7	+11,6	-12,8	3
115	62	49	-6,4	-9,6	+8,7	+6,5	-10,2	
21	33	44	-9,8	-13,0	-42,9	+21,2	-13,6	
173	109	88	-6,8	-6,3	-15,0	-1,8	-6,8	4
144	64	43	-4,6	-6,5	-4,9	-	+4,7	
29	45	45	-10,7	-6,0	-65,5	-4,4	-17,8	
371	291	135	-4,2	-6,8	-8,1	-5,8	-0,7	5
330	200	73	-1,6	-7,1	-5,2	+1,5	+5,5	
41	91	62	-9,3	-6,5	-31,7	-22,0	-8,1	
591	403	168	-4,6	-7,1	-8,6	+10,9	-7,1	6
523	286	101	-6,7	-8,9	-11,1	+7,0	-14,9	
68	117	67	+0,1	-5,1	+10,3	+20,5	+4,5	
405	415	193	+2,7	-0,3	+7,7	-0,7	-5,2	7
361	249	110	+3,1	-3,7	+6,6	+4,0	-21,8	
44	166	82	+2,0	+3,3	+15,9	-7,8	+17,1	
123	327	176	-4,0	-7,3	+17,1	-0,3	-5,1	8
117	191	83	-12,1	-18,4	+12,8	-6,8	-21,7	
6	136	92	+10,3	+7,7	x	+8,8	+10,9	
70	629	617	-3,5	+1,0	-2,9	-3,3	-10,5	9
67	320	166	+2,7	+7,1	-4,5	+1,3	-	
3	309	449	-8,7	-5,0	x	-8,1	-14,3	
2 027	2 859	2 322	-3,4	-5,9	-3,6	-0,8	-4,6	10
1 792	1 759	1 145	-3,2	-6,9	-3,2	+1,1	-3,9	
235	1 100	1 172	-3,8	-4,7	-6,8	-3,9	-5,0	
-	-	5	x	x	-	-	x	11
2 027	2 859	2 327	-3,5	-5,9	-3,6	-0,8	-4,7	12

Noch: 7. Verunglückte im Straßenverkehr im Januar – Dezember 2006

Lfd. Nr.	Alter von ... bis unter ... Jahren a = Zusammen b = männlich c = weiblich	Verunglückte							
		insgesamt	darunter					insgesamt	Fahrer Pkw
			Fahrer und Mitfahrer von			Fußgänger			
			Pkw	Motorzweirädern	Fahrrädern				
		Januar – Dezember 2006							
Anzahl									
Leicht									
1	unter 15	a	6 937	2 035	36	2 554	1 945	7 441	2 048
		b	3 909	930	20	1 695	1 087	4 310	927
		c	3 024	1 105	16	859	854	3 129	1 121
2	15 – 18	a	4 379	864	408	1 068	367	4 659	915
		b	2 617	335	327	639	173	2 777	352
		c	1 760	529	81	429	192	1 882	563
3	18 – 21	a	6 010	4 008	378	647	303	5 941	4 060
		b	3 343	2 013	318	409	149	3 224	2 017
		c	2 666	1 995	60	238	153	2 717	2 043
4	21 – 25	a	5 979	4 225	301	678	280	6 245	4 403
		b	3 320	2 150	260	394	159	3 482	2 273
		c	2 656	2 075	41	284	118	2 762	2 130
5	25 – 35	a	10 934	7 214	591	1 509	644	11 267	7 280
		b	6 061	3 455	522	971	375	6 325	3 524
		c	4 871	3 759	69	538	267	4 941	3 756
6	35 – 45	a	11 975	6 889	1 023	2 032	711	12 399	7 154
		b	7 014	3 313	895	1 376	398	7 208	3 375
		c	4 961	3 576	128	656	313	5 189	3 779
7	45 – 55	a	8 839	4 659	947	1 681	603	8 699	4 613
		b	4 954	2 091	856	1 006	311	4 955	2 124
		c	3 883	2 568	91	675	290	3 744	2 489
8	55 – 65	a	5 413	2 804	338	1 277	457	5 360	2 703
		b	2 947	1 302	316	737	204	2 930	1 256
		c	2 464	1 502	22	540	251	2 428	1 447
9	65 und mehr	a	6 184	2 728	143	1 716	958	6 050	2 697
		b	3 176	1 284	138	1 027	385	2 972	1 231
		c	3 005	1 444	5	689	570	3 071	1 466
10	Zusammen	a	66 650	35 426	4 165	13 162	6 268	68 061	35 873
		b	37 341	16 873	3 652	8 254	3 241	38 183	17 079
		c	29 290	18 553	513	4 908	3 008	29 863	18 794
11	Ohne Angabe	a	159	11	11	67	58	174	17
		b							
		c							
12	Insgesamt	a	66 809	35 437	4 176	13 229	6 326	68 235	35 890

nach Art der Verkehrsbeteiligung, Altersgruppen und Geschlecht

darunter			insgesamt	darunter				Lfd. Nr.
und Mitfahrer von		Fußgänger		Fahrer und Mitfahrer von			Fußgänger	
Motorzweirädern	Fahrrädern			Pkw	Motorzweirädern	Fahrrädern		
dagegen Januar – Dezember 2005			Veränderung Januar – Dezember 2006 gegenüber Januar – Dezember 2005					
			%					
verletzte								
57	2 983	2 006	-6,8	-0,6	-36,8	-14,4	-3,0	1
31	1 992	1 179	-9,3	+0,3	-35,5	-14,9	-7,8	
26	991	825	-3,4	-1,4	-38,5	-13,3	+3,5	
501	1 139	414	-6,0	-5,6	-18,6	-6,2	-11,4	2
401	660	174	-5,8	-4,8	-18,5	-3,2	-0,6	
100	479	240	-6,5	-6,0	-19,0	-10,4	-20,0	
364	647	302	+1,2	-1,3	+3,8	-	+0,3	3
287	376	141	+3,7	-0,2	+10,8	+8,8	+5,7	
77	271	161	-1,9	-2,4	-22,1	-12,2	-5,0	
329	729	314	-4,3	-4,0	-8,5	-7,0	-10,8	4
271	413	190	-4,7	-5,4	-4,1	-4,6	-16,3	
58	316	123	-3,8	-2,6	-29,3	-10,1	-4,1	
698	1 545	629	-3,0	-0,9	-15,3	-2,3	+2,4	5
610	970	348	-4,2	-2,0	-14,4	+0,1	+7,8	
88	575	280	-1,4	+0,1	-21,6	-6,4	-4,6	
1 215	1 986	699	-3,4	-3,7	-15,8	+2,3	+1,7	6
1 049	1 321	416	-2,7	-1,8	-14,7	+4,2	-4,3	
166	665	281	-4,4	-5,4	-22,9	-1,4	+11,4	
922	1 668	590	+1,6	+1,0	+2,7	+0,8	+2,2	7
824	1 020	305	-	-1,6	+3,9	-1,4	+2,0	
98	648	285	+3,7	+3,2	-7,1	+4,2	+1,8	
321	1 287	499	+1,0	+3,7	+5,3	-0,8	-8,4	8
297	743	260	+0,6	+3,7	+6,4	-0,8	-21,5	
24	544	237	+1,5	+3,8	-8,3	-0,7	+5,9	
145	1 706	899	+2,2	+1,1	-1,4	+0,6	+6,6	9
140	961	339	+6,9	+4,3	-1,4	+6,9	+13,6	
5	745	553	-2,2	-1,5	-	-7,5	+3,1	
4 552	13 690	6 352	-2,1	-1,2	-8,5	-3,9	-1,3	10
3 910	8 456	3 352	-2,2	-1,2	-6,6	-2,4	-3,3	
642	5 234	2 985	-1,9	-1,3	-20,1	-6,2	+0,8	
4	77	67	-8,6	-35,3	x	-13,0	-13,4	11
4 556	13 767	6 419	-2,1	-1,3	-8,3	-3,9	-1,4	12

8. An Straßenverkehrsunfällen beteiligte Fahrzeugführer und Fußgänger im Januar – Dezember 2006 nach Art der Verkehrsbeteiligung und Ortslage

Art der Verkehrsbeteiligung a = Zusammen b = innerhalb von Ortschaften c = außerhalb von Ortschaften	Straßenverkehrsunfälle mit						
	Personen- schaden	schwer- wiegendem Sachschaden (i. e. S.)	Personen- schaden	schwer- wiegendem Sachschaden (i. e. S.)	Personen- schaden	schwer- wiegendem Sachschaden (i. e. S.)	
	Januar – Dezember 2006		dagegen Januar – Dezember 2005		Veränderung Januar – Dezember 2006 gegenüber Januar – Dezember 2005		
	Anzahl				%		
Führer von							
Mofas, Mopeds	a	5 608	331	5 334	305	+5,1	+8,5
	b	4 838	286	4 572	255	+5,8	+12,2
	c	770	45	762	50	+1,0	-10,0
Motorzweirädern mit amtlichen Kennzeichen	a	6 193	363	6 756	418	-8,3	-13,2
	b	4 153	255	4 379	276	-5,2	-7,6
	c	2 040	108	2 377	142	-14,2	-23,9
Personenkraftwagen	a	79 774	36 586	81 822	37 499	-2,5	-2,4
	b	57 357	24 283	58 485	24 356	-1,9	-0,3
	c	22 417	12 303	23 337	13 143	-3,9	-6,4
Bussen	a	1 354	209	1 349	229	+0,4	-8,7
	b	1 222	172	1 193	175	+2,4	-1,7
	c	132	37	156	54	-15,4	-31,5
Güterkraftfahrzeugen	a	6 743	3 045	7 292	3 331	-7,5	-8,6
	b	3 598	1 380	4 060	1 507	-11,4	-8,4
	c	3 145	1 665	3 232	1 824	-2,7	-8,7
landwirtschaftlichen Zugmaschinen	a	188	84	252	142	-25,4	-40,8
	b	69	33	101	54	-31,7	-38,9
	c	119	51	151	88	-21,2	-42,0
übrigen Kraftfahrzeugen	a	403	130	530	185	-24,0	-29,7
	b	285	79	385	113	-26,0	-30,1
	c	118	51	145	72	-18,6	-29,2
Kraftfahrzeugen insgesamt	a	100 263	40 748	103 335	42 109	-3,0	-3,2
	b	71 522	26 488	73 175	26 736	-2,3	-0,9
	c	28 741	14 260	30 160	15 373	-4,7	-7,2
darunter flüchtig	a	5 218	2 942	5 317	2 867	-1,9	+2,6
	b	4 199	1 725	4 311	1 653	-2,6	+4,4
	c	1 019	1 217	1 006	1 214	+1,3	+0,2
Fahrrädern	a	17 638	48	18 311	46	-3,7	+4,3
	b	16 030	40	16 728	31	-4,2	+29,0
	c	1 608	8	1 583	15	+1,6	x
darunter im Alter von unter 15 Jahren	a	3 142	6	3 620	4	-13,2	x
	b	2 949	5	3 412	2	-13,6	x
	c	193	1	208	2	-7,2	x
anderen Fahrzeugen	a	808	443	996	491	-18,9	-9,8
	b	702	339	809	323	-13,2	+5,0
	c	106	104	187	168	-43,3	-38,1
Fußgänger	a	9 212	52	9 475	51	-2,8	+2,0
	b	8 792	41	9 051	46	-2,9	-10,9
	c	420	11	424	5	-0,9	x
darunter im Alter von unter 15 Jahren	a	2 806	2	2 876	6	-2,4	x
	b	2 736	2	2 803	5	-2,4	x
	c	70	-	73	1	-4,1	x
65 und mehr Jahren	a	1 606	1	1 635	2	-1,8	x
	b	1 550	1	1 570	2	-1,3	x
	c	56	-	65	-	-13,8	-
Andere Personen	a	395	43	400	44	-1,3	-2,3
	b	310	29	302	32	+2,6	-9,4
	c	85	14	98	12	-13,3	+16,7
Insgesamt	a	128 316	41 334	132 517	42 741	-3,2	-3,3
	b	97 356	26 937	100 065	27 168	-2,7	-0,9
	c	30 960	14 397	32 452	15 573	-4,6	-7,6
darunter im Alter von unter 15 Jahren	a	6 030	18	6 580	29	-8,4	-37,9
	b	5 755	11	6 283	20	-8,4	-45,0
	c	275	7	297	9	-7,4	x
65 und mehr Jahren	a	12 679	3 278	12 611	3 159	+0,5	+3,8
	b	10 183	2 310	10 103	2 178	+0,8	+6,1
	c	2 496	968	2 508	981	-0,5	-1,3

9. Straßenverkehrsunfälle mit Personenschaden im Januar – Dezember 2006 nach Ursachen und Ortslage

Ursache	Straßenverkehrsunfälle mit Personenschaden								
	zusammen			innerhalb von Ortschaften			außerhalb von Ortschaften		
	Januar – Dezember								
	2006	dagegen 2005	Ver- änderung 2006 gegenüber 2005	2006	dagegen 2005	Ver- änderung 2006 gegenüber 2005	2006	dagegen 2005	Ver- änderung 2006 gegenüber 2005
	Anzahl		%	Anzahl		%	Anzahl		%
Ursachen der Fahrzeugführer	81 182	82 863	-2,0	59 011	59 573	-0,9	22 171	23 290	-4,8
Verkehrstüchtigkeit	4 564	4 453	+2,5	3 084	3 008	+2,5	1 480	1 445	+2,4
Alkoholeinfluss	3 263	3 311	-1,5	2 367	2 375	-0,3	896	936	-4,3
Einfluss anderer berauschender Mittel (z. B. Drogen, Rauschgift)	260	256	+1,6	192	173	+11,0	68	83	-18,1
Übermüdung	352	302	+16,6	84	83	+1,2	268	219	+22,4
sonstige körperliche oder geistige Mängel	689	584	+18,0	441	377	+17,0	248	207	+19,8
Straßenbenutzung	5 083	4 934	+3,0	4 242	4 068	+4,3	841	866	-2,9
Benutzung der falschen Fahrbahn (auch Richtungsfahrbahn) oder verbotswidrige Benutzung anderer Straßenteile	3 379	3 336	+1,3	3 100	3 052	+1,6	279	284	-1,8
Verstoß gegen das Rechtsfahrgebot	1 704	1 598	+6,6	1 142	1 016	+12,4	562	582	-3,4
Geschwindigkeit	10 477	11 476	-8,7	5 217	5 435	-4,0	5 260	6 041	-12,9
nicht angepasste Geschwindigkeit mit gleichzeitigem Überschreiten der zulässigen Höchstgeschwindigkeit	906	974	-7,0	534	558	-4,3	372	416	-10,6
nicht angepasste Geschwindigkeit in anderen Fällen	9 571	10 502	-8,9	4 683	4 877	-4,0	4 888	5 625	-13,1
Abstand	8 302	8 678	-4,3	5 743	5 930	-3,2	2 559	2 748	-6,9
ungenügender Sicherheitsabstand	8 127	8 489	-4,3	5 620	5 804	-3,2	2 507	2 685	-6,6
starkes Bremsen des Vorfahrenden ohne zwingenden Grund	175	189	-7,4	123	126	-2,4	52	63	-17,5
Überholen	2 739	2 697	+1,6	1 409	1 394	+1,1	1 330	1 303	+2,1
unzulässiges Rechtsüberholen	174	171	+1,8	123	116	+6,0	51	55	-7,3
Überholen trotz Gegenverkehrs	297	289	+2,8	84	87	-3,4	213	202	+5,4
Überholen trotz unklarer Verkehrslage	790	819	-3,5	527	527	-	263	292	-9,9
Überholen trotz unzureichender Sichtverhältnisse	55	50	+10,0	23	17	+35,3	32	33	-3,0
Überholen ohne Beachtung des nachfolgenden Verkehrs und/oder ohne rechtzeitige und deutliche Ankündigung des Ausscherens	320	326	-1,8	19	28	-32,1	301	298	+1,0
Fehler beim Wiedereinordnen	307	281	+9,3	139	113	+23,0	168	168	-
sonstige Fehler beim Überholen (z. B. ohne genügenden Seitenabstand)	628	615	+2,1	401	426	-5,9	227	189	+20,1
Fehler beim Überholtwerden	168	146	+15,1	93	80	+16,3	75	66	+13,6
Vorbeifahren	311	294	+5,8	280	268	+4,5	31	26	+19,2
Nichtbeachten des Vorranges entgegenkommender Fahrzeuge beim Vorbeifahren an haltenden Fahrzeugen, Absperrungen oder Hindernissen	235	222	+5,9	217	204	+6,4	18	18	-
Nichtbeachten des nachfolgenden Verkehrs beim Vorbeifahren an haltenden Fahrzeugen, Absperrungen oder Hindernissen und/oder ohne rechtzeitige und deutliche Ankündigung des Ausscherens	76	72	+5,6	63	64	-1,6	13	8	x

**Noch: 9. Straßenverkehrsunfälle mit Personenschaden im Januar – Dezember 2006
nach Ursachen und Ortslage**

Ursache	Straßenverkehrsunfälle mit Personenschaden								
	zusammen			innerhalb von Ortschaften			außerhalb von Ortschaften		
	Januar – Dezember								
	2006	dagegen 2005	Ver- änderung 2006 gegenüber 2005	2006	dagegen 2005	Ver- änderung 2006 gegenüber 2005	2006	dagegen 2005	Ver- änderung 2006 gegenüber 2005
	Anzahl		%	Anzahl		%	Anzahl		%
Nebeneinanderfahren, fehlerhaftes Wechseln des Fahrstreifens beim Nebeneinanderfahren oder Nichtbeachten des Reißverschlussverfahrens	1 203	1 152	+4,4	744	742	+0,3	459	410	+12,0
Vorfahrt, Vorrang	12 017	12 300	-2,3	9 355	9 610	-2,7	2 662	2 690	-1,0
Nichtbeachten der Regel rechts vor links	1 462	1 443	+1,3	1 357	1 348	+0,7	105	95	+10,5
Nichtbeachten der die Vorfahrt regelnden Verkehrszeichen	8 278	8 431	-1,8	6 233	6 366	-2,1	2 045	2 065	-1,0
Nichtbeachten der Vorfahrt des durchgehenden Verkehrs auf Bundesautobahnen oder Kraftfahrstraßen	131	114	+14,9	7	5	x	124	109	+13,8
Nichtbeachten der Vorfahrt durch Fahrzeuge, die aus Feld- und Waldwegen kommen	69	86	-19,8	26	40	-35,0	43	46	-6,5
Nichtbeachten der Verkehrsregelung durch Polizeibeamte oder Lichtzeichen	1 856	1 963	-5,5	1 565	1 655	-5,4	291	308	-5,5
Nichtbeachten des Vorranges entgegenkommender Fahrzeuge	194	239	-18,8	146	180	-18,9	48	59	-18,6
Nichtbeachten des Vorranges von Schienenfahrzeugen an Bahnübergängen	27	24	+12,5	21	16	+31,3	6	8	x
Abbiegen, Wenden, Rückwärtsfahren, Ein- und Anfahren	13 791	14 214	-3,0	12 061	12 343	-2,3	1 730	1 871	-7,5
Fehler beim Abbiegen	7 076	7 338	-3,6	5 769	5 956	-3,1	1 307	1 382	-5,4
Fehler beim Wenden oder Rückwärtsfahren	2 589	2 621	-1,2	2 397	2 395	+0,1	192	226	-15,0
Fehler beim Einfahren in den fließenden Verkehr (z. B. aus einem Grundstück, von einem anderen Straßenteil oder beim Anfahren vom Fahrbahnrand)	4 126	4 255	-3,0	3 895	3 992	-2,4	231	263	-12,2
falsches Verhalten gegenüber Fußgängern	4 665	4 677	-0,3	4 522	4 515	+0,2	143	162	-11,7
an Fußgängerüberwegen	348	324	+7,4	345	321	+7,5	3	3	-
an Fußgängerfurten	613	620	-1,1	598	608	-1,6	15	12	+25,0
beim Abbiegen	939	967	-2,9	914	942	-3,0	25	25	-
an Haltestellen (auch haltende Schulbusse mit eingeschaltetem Warnblinklicht)	289	289	-	280	283	-1,1	9	6	x
an anderen Stellen	2 476	2 477	-	2 385	2 361	+1,0	91	116	-21,6
ruhender Verkehr, Verkehrssicherung	926	889	+4,2	899	858	+4,8	27	31	-12,9
unzulässiges Halten oder Parken	94	92	+2,2	86	78	+10,3	8	14	x
mangelnde Sicherung haltender oder liegengeliebener Fahrzeuge und von Unfallstellen sowie Schulbussen, bei denen Kinder ein- oder aussteigen	50	40	+25,0	38	32	+18,8	12	8	x
verkehrswidriges Verhalten beim Ein- oder Aussteigen, Be- oder Entladen	782	757	+3,3	775	748	+3,6	7	9	x

**Noch: 9. Straßenverkehrsunfälle mit Personenschaden im Januar – Dezember 2006
nach Ursachen und Ortslage**

Ursache	Straßenverkehrsunfälle mit Personenschaden								
	zusammen			innerhalb von Ortschaften			außerhalb von Ortschaften		
	Januar – Dezember								
	2006	dagegen 2005	Ver- änderung 2006 gegenüber 2005	2006	dagegen 2005	Ver- änderung 2006 gegenüber 2005	2006	dagegen 2005	Ver- änderung 2006 gegenüber 2005
	Anzahl		%	Anzahl		%	Anzahl		%
Nichtbeachten der Beleuchtungsvorschriften	163	141	+15,6	139	114	+21,9	24	27	-11,1
Ladung, Besetzung	186	203	-8,4	88	131	-32,8	98	72	+36,1
Überladung, Überbesetzung	51	62	-17,7	35	53	-34,0	16	9	x
unzureichend gesicherte Ladung oder Fahrzeugzubehöriteile	135	141	-4,3	53	78	-32,1	82	63	+30,2
andere Fehler beim Fahrzeugführer	16 755	16 755	-	11 228	11 157	+0,6	5 527	5 598	-1,3
Technische Mängel, Wartungsmängel	912	893	+2,1	590	578	+2,1	322	315	+2,2
Beleuchtung	200	177	+13,0	171	144	+18,8	29	33	-12,1
Bereifung	236	231	+2,2	62	63	-1,6	174	168	+3,6
Bremsen	189	213	-11,3	162	182	-11,0	27	31	-12,9
Lenkung	32	37	-13,5	18	24	-25,0	14	13	+7,7
Zugvorrichtung	8	11	x	3	7	x	5	4	x
andere Mängel	247	224	+10,3	174	158	+10,1	73	66	+10,6
Falsches Verhalten der Fußgänger	4 892	5 021	-2,6	4 644	4 734	-1,9	248	287	-13,6
Verkehrstüchtigkeit	284	352	-19,3	248	301	-17,6	36	51	-29,4
Alkoholeinfluss	231	297	-22,2	199	251	-20,7	32	46	-30,4
Einfluss anderer berauschender Mittel (z. B. Drogen, Rauschgift)	17	13	+30,8	15	12	+25,0	2	1	x
Übermüdung	-	4	x	-	4	x	-	-	-
sonstige körperliche oder geistige Mängel	36	38	-5,3	34	34	-	2	4	x
falsches Verhalten beim Überschreiten der Fahrbahn	3 748	3 817	-1,8	3 595	3 685	-2,4	153	132	+15,9
an Stellen, an denen der Fußgängerverkehr durch Polizeibeamte oder Lichtzeichen geregelt war	368	385	-4,4	358	381	-6,0	10	4	x
auf Fußgängerüberwegen ohne Verkehrsregelung durch Polizeibeamte oder Lichtzeichen	15	6	x	15	6	x	-	-	-
in der Nähe von Kreuzungen oder Einmündungen, Lichtzeichenanlagen oder Fußgängerüberwegen bei dichtem Verkehr	210	256	-18,0	203	250	-18,8	7	6	x
an anderen Stellen	877	847	+3,5	864	837	+3,2	13	10	+30,0
ohne auf den Fahrzeugverkehr zu achten	2 041	2 084	-2,1	1 939	1 986	-2,4	102	98	+4,1
durch sonstiges falsches Verhalten	237	239	-0,8	216	225	-4,0	21	14	+50,0
Nichtbenutzen des Gehweges	81	77	+5,2	77	67	+14,9	4	10	x
Nichtbenutzen der vorgeschriebenen Straßenseite	17	16	+6,3	11	4	x	6	12	x
Spielen auf oder neben der Fahrbahn	119	103	+15,5	116	99	+17,2	3	4	x
andere Fehler der Fußgänger	643	656	-2,0	597	578	+3,3	46	78	-41,0

**Noch: 9. Straßenverkehrsunfälle mit Personenschaden im Januar – Dezember 2006
nach Ursachen und Ortslage**

Ursache	Straßenverkehrsunfälle mit Personenschaden								
	zusammen			innerhalb von Ortschaften			außerhalb von Ortschaften		
	Januar – Dezember								
	2006	dagegen 2005	Ver- änderung 2006 gegenüber 2005	2006	dagegen 2005	Ver- änderung 2006 gegenüber 2005	2006	dagegen 2005	Ver- änderung 2006 gegenüber 2005
	Anzahl		%	Anzahl		%	Anzahl		%
Straßenverhältnisse	3 446	3 992	-13,7	1 874	2 010	-6,8	1 572	1 982	-20,7
Glätte oder Schlüpfrigkeit der Fahrbahn	3 226	3 785	-14,8	1 734	1 893	-8,4	1 492	1 892	-21,1
Verunreinigung durch ausgeflossenes Öl	139	130	+6,9	93	82	+13,4	46	48	-4,2
andere Verunreinigungen durch Straßenbenutzer	48	49	-2,0	32	28	+14,3	16	21	-23,8
Schnee, Eis	1 020	1 298	-21,4	413	500	-17,4	607	798	-23,9
Regen	1 786	2 148	-16,9	1 040	1 177	-11,6	746	971	-23,2
andere Einflüsse (u. a. Laub, angeschwemmter Lehm)	233	160	+45,6	156	106	+47,2	77	54	+42,6
Zustand der Straße	186	170	+9,4	118	90	+31,1	68	80	-15,0
Spurrillen, im Zusammenhang mit Regen, Schnee oder Eis	23	18	+27,8	12	6	x	11	12	-8,3
anderer Zustand der Straße	163	152	+7,2	106	84	+26,2	57	68	-16,2
nicht ordnungsgemäßer Zustand der Verkehrs- zeichen oder -einrichtungen	23	28	-17,9	17	21	-19,0	6	7	x
mangelhafte Beleuchtung der Straße	11	9	x	5	6	x	6	3	x
mangelhafte Sicherung von Bahnübergängen	-	-	-	-	-	-	-	-	-
Witterungseinflüsse	705	754	-6,5	466	501	-7,0	239	253	-5,5
Sichtbehinderung durch Nebel	57	61	-6,6	20	17	+17,6	37	44	-15,9
starken Regen, Hagel, Schneegestöber usw.	112	133	-15,8	80	95	-15,8	32	38	-15,8
blendende Sonne	483	513	-5,8	344	374	-8,0	139	139	-
Seitenwind	29	30	-3,3	7	8	x	22	22	-
Unwetter oder sonstige Witterungseinflüsse	24	17	+41,2	15	7	x	9	10	x
Hindernisse	550	539	+2,0	214	221	-3,2	336	318	+5,7
nicht oder unzureichend gesicherte Arbeitsstellen auf der Fahrbahn	21	38	-44,7	13	30	-56,7	8	8	-
Wild auf der Fahrbahn	217	205	+5,9	20	31	-35,5	197	174	+13,2
anderes Tier auf der Fahrbahn	217	215	+0,9	134	119	+12,6	83	96	-13,5
sonstiges Hindernis auf der Fahrbahn	95	81	+17,3	47	41	+14,6	48	40	+20,0
Sonstige Ursachen	247	1 381	-82,1	184	1 061	-82,7	63	320	-80,3
Ursachen von anderen Personen als Fahrzeugführern oder Fußgängern	147	121	+21,5	117	92	+27,2	30	29	+3,4
Ursachen insgesamt	92 081	95 564	-3,6	67 100	68 770	-2,4	24 981	26 794	-6,8

10. Fehlverhalten der Fahrzeugführer als Ursache von Straßenverkehrsunfällen mit Personenschaden im Januar – Dezember 2006 nach Art der Verkehrsbeteiligung

Ursache	Fehlverhalten der Fahrzeugführer											
	insgesamt	darunter Fahrer von			insgesamt	darunter Fahrer von			insgesamt	darunter Fahrer von		
		Personenkraftwagen	Motorzweirädern	Fahrrädern		Personenkraftwagen	Motorzweirädern	Fahrrädern		Personenkraftwagen	Motorzweirädern	Fahrrädern
	Januar – Dezember 2006				dagegen Januar – Dezember 2005				Veränderung Januar – Dezemberr 2006 gegenüber Januar – Dezember 2005			
Anzahl								%				
Verkehrstüchtigkeit	4 564	2 761	160	1 083	4 453	2 685	140	1 080	+2,5	+2,8	+14,3	+0,3
darunter Alkoholeinfluss	3 263	1 761	133	981	3 311	1 792	119	1 000	-1,5	-1,7	+11,8	-1,9
Straßenbenutzung	5 083	1 361	136	3 114	4 934	1 289	124	3 052	+3,0	+5,6	+9,7	+2,0
Geschwindigkeit	10 477	7 348	1 238	466	11 476	8 234	1 381	449	-8,7	-10,8	-10,4	+3,8
Abstand	8 302	6 480	369	186	8 678	6 712	414	166	-4,3	-3,5	-10,9	+12,0
Überholen	2 739	1 579	420	212	2 697	1 564	446	217	+1,6	+1,0	-5,8	-2,3
Vorbeifahren	311	231	9	37	294	197	11	28	+5,8	+17,3	x	+32,1
Nebeneinanderfahren	1 203	794	30	42	1 152	799	29	35	+4,4	-0,6	+3,4	+20,0
Vorfahrt, Vorrang	12 017	9 553	133	1 262	12 300	9 752	144	1 274	-2,3	-2,0	-7,6	-0,9
Nichtbeachten der die Vorfahrt regelnden Verkehrszeichen	8 278	7 041	49	532	8 431	7 160	64	529	-1,8	-1,7	-23,4	+0,6
Nichtbeachten der Verkehrsregelung durch Polizeibeamte, Lichtzeichen	1 856	1 330	30	330	1 963	1 362	41	350	-5,5	-2,4	-26,8	-5,7
Abbiegen, Wenden, Rückwärtsfahren, Ein- und Anfahren	13 791	11 109	118	1 211	14 214	11 208	150	1 371	-3,0	-0,9	-21,3	-11,7
Falsches Verhalten gegenüber Fußgängern	4 665	3 817	48	346	4 677	3 784	50	367	-0,3	+0,9	-4,0	-5,7
darunter an Überwegen und Furten	961	831	7	47	944	820	7	35	+1,8	+1,3	-	+34,3
Ruhender Verkehr, Verkehrssicherung	926	847	-	2	889	785	3	5	+4,2	+7,9	x	x
Nichtbeachten der Beleuchtungsvorschriften	163	31	2	112	141	15	2	109	+15,6	x	-	+2,8
Ladung, Besetzung	186	41	4	36	203	38	1	56	-8,4	+7,9	x	-35,7
Andere Fehler beim Fahrzeugführer	16 755	9 476	1 231	3 188	16 755	9 556	1 203	3 177	-	-0,8	+2,3	+0,3
Insgesamt	81 182	55 428	3 898	11 297	82 863	56 618	4 098	11 386	-2,0	-2,1	-4,9	-0,8

Veröffentlichungen

Veröffentlichungen aus den Fachbereichen Handel und Verkehr

Entwicklung von Umsatz und Beschäftigung in nordrhein-westfälischen Unternehmen des Einzelhandels, des Großhandels, des Gastgewerbes

Inhalt: Jedes der drei monatlich erscheinenden Hefte enthält die vorläufigen Ergebnisse der Umsatzentwicklung und der Entwicklung der Beschäftigtenzahlen als Messzahlen auf der Basis des Jahres 2003 und als prozentuale Abweichung zum Vormonat und zum Vorjahresmonat. Die Ergebnisse werden in einigen Eckzahlen für die wichtigsten Wirtschaftszweige dargestellt.

Einzelhandel:	Bestell-Nr. G 11 3 2006*)	Preis: 1,30 EUR (Jahresbezugspreis: 13,00 EUR)
Großhandel:	Bestell-Nr. G 12 3 2006*)	Preis: 1,30 EUR (Jahresbezugspreis: 13,00 EUR)
Gastgewerbe:	Bestell-Nr. G 43 3 2006*)	Preis: 1,30 EUR (Jahresbezugspreis: 13,00 EUR)

Fachliche Auskünfte zu diesen Veröffentlichungen erteilt Ihnen gerne Marion Helling und Sabine Schmidt unter Telefon-Nr. 0211 9449-5521 bzw. 0211 9449-5481.

Straßenverkehrsunfälle in Nordrhein-Westfalen

Inhalt: Der Monatsbericht enthält Ergebnisse von Straßenverkehrsunfällen und dabei Verunglückten in Nordrhein-Westfalen nach Unfallkategorien, nach Straßen-, Unfallarten, Unfalltypen, nach Tagesdatum, Ortslage, Art der Verkehrsbeteiligung, Unfallursachen und nach Fehlverhalten der Fahrzeugführer sowie die Anzahl der Verunglückten nach der Schwere der Verletzung, Altersgruppen und Geschlecht. Dargestellt werden die monatlichen und die kumulierten Zahlen, die Vorjahresergebnisse und die prozentuale Veränderung gegenüber den Vorjahreszeiträumen. Auf Gemeindeebene sind Ergebnisse nach Ortslage und Unfallkategorien enthalten.

Bestell-Nr. H 12 3 2006*) Preis: 4,40 EUR (Jahresbezugspreis: 44,00 EUR)

Straßenverkehrsunfälle in Nordrhein-Westfalen 2005

Inhalt: Der Bericht enthält Ergebnisse von Straßenverkehrsunfällen und dabei Verunglückten in Nordrhein-Westfalen nach Unfallkategorien, nach Straßen-, Unfallarten, Unfalltypen, nach Tagesdatum, Ortslage, Art der Verkehrsbeteiligung, Unfallursachen und nach Fehlverhalten der Fahrzeugführer sowie die Anzahl der Verunglückten nach der Schwere der Verletzung, Altersgruppen und Geschlecht. Dargestellt werden die Jahreswerte, die Vorjahresergebnisse und die prozentuale Veränderung gegenüber den Vorjahreszeiträumen. Auf Gemeindeebene sind Ergebnisse nach Ortslage und Unfallkategorien enthalten. Zahlreiche Grafiken und eine Farbkarte runden den Bericht ab.

Bestell-Nr. H 13 3 2005 00 Preis: 11,10 EUR

Fachliche Auskünfte zu diesen Veröffentlichungen erteilen Ihnen gerne Petra Focks und Jörg Möller unter Telefon-Nr. 0211 9449-5517 bzw. 0211 9449-5482.

Personenverkehr mit Bussen und Bahnen in Nordrhein-Westfalen

Inhalt: Dieser vierteljährlich erscheinende Bericht enthält Ergebnisse über die Entwicklung von Unternehmen, Fahrgäste, Beförderungsleistungen und mittlere Reiseweite im Schienennahverkehr und im gewerblichen Omnibuslinienverkehr nach Unternehmensformen, Regierungsbezirken, Verkehrsarten und Verkehrsmitteln in Gegenüberstellung zum Vorjahreszeitraum.

Bestell-Nr. H 16 3 2006*) Preis: 1,30 EUR (Jahresbezugspreis: 5,20 EUR)

Binnenschifffahrt in Nordrhein-Westfalen

Inhalt: Der Monatsbericht enthält die Entwicklung des Güterverkehrs auf den nordrhein-westfälischen Binnenwasserstraßen nach Verkehrsbeziehungen und Güterabteilungen. Dargestellt werden die monatlichen Gütermengen in Tonnen bzw. der Containerumschlag für Nordrhein-Westfalen, die Mengen des Vormonats und des Vorjahresmonats sowie die kumulierten Jahresgütermengen im Vergleich zum Vorjahreszeitraum mit der prozentualen Veränderung.

Bestell-Nr. H 21 3 2006*) Preis: 1,30 EUR (Jahresbezugspreis: 13,00 EUR)

Fachliche Auskünfte zu diesen Veröffentlichungen erteilt Ihnen gerne Marion Helling und Sabine Schmidt unter Telefon-Nr. 0211 9449-5521 bzw. 0211 9449-5481.

*) Bei Bestellungen bitte gewünschten Monat / Vierteljahr angeben (01 = Januar; 02 = Februar usw. bzw. 41 = 1. Vierteljahr; 42 = 2. Vierteljahr usw.)