

Gäste und Übernachtungen im Reiseverkehr Nordrhein-Westfalens

September 2006

Herausgegeben vom
Landesamt für Datenverarbeitung und Statistik Nordrhein-Westfalen
Mauerstraße 51, 40476 Düsseldorf • Postfach 10 11 05, 40002 Düsseldorf
Telefon 0211 9449-01 • Telefax 0211 442006
Internet: <http://www.lids.nrw.de>
E-Mail: poststelle@lids.nrw.de

Erschienen im Dezember 2006

Preis der gedruckten Ausgabe:
5,10 EUR (Jahresbezugspreis 51,00 EUR)

Eine kostenlose PDF-Version dieser Ausgabe finden Sie
zum Download im Webshop des LDS NRW.

© Landesamt für Datenverarbeitung und Statistik NRW, Düsseldorf, 2006
Vervielfältigung und Verbreitung, auch auszugsweise, mit Quellenangabe
gestattet.

Inhalt

	Seite
Vorbemerkungen	5
Grafiken	6
Tabellenteil	
1. Entwicklung der Ankünfte und Übernachtungen	11
2. Kapazität und Leistung der Beherbergungsstätten im September 2006 nach	
2.1 Gemeinden	12
2.2 Gemeindegruppen und Betriebsarten	26
2.3 Reisegebieten und Betriebsarten	30
2.4 Reisegebieten und Herkunftsländern	34
3. Leistung der Beherbergungsstätten von Januar bis September 2006 nach	
3.1 Gemeinden	46
3.2 Gemeindegruppen und Betriebsarten	60
3.3 Reisegebieten und Betriebsarten	64
3.4 Reisegebieten und Herkunftsländern	68
4. Leistung der Campingplätze nach Herkunftsländern	80
Karte	
Reisegebiete in Nordrhein-Westfalen	85
Übersicht über die neuen Reisegebiete / Regionen in Nordrhein-Westfalen	87
Karte	
Kur- und Erholungsorte in Nordrhein-Westfalen	91
Verzeichnis der Kurorte und Erholungsorte in Nordrhein-Westfalen	93
Veröffentlichungen	96

Zeichenerklärung

(nach DIN 55 301)

- 0 weniger als die Hälfte von 1 in der letzten besetzten Stelle, jedoch mehr als nichts
- nichts vorhanden (genau null)
- . Zahlenwert unbekannt oder geheim zu halten
- x Tabellenfach gesperrt, weil Aussage nicht sinnvoll
- . . . Angabe fällt später an

Hinweis

Abweichungen in den Summen ergeben sich aus dem Runden der Einzelwerte.

Eventuelle Abweichungen der Monatswerte in Tabelle 1 gegenüber den Monatswerten vorangegangener Statistischer Berichte ergeben sich durch Nachmeldungen.

Vorbemerkungen

In der Beherbergungsstatistik des Reiseverkehrs werden monatlich die angekommenen Gäste und Gästeübernachtungen in Beherbergungsbetrieben und auf Campingplätzen erfasst, wobei die Gäste aus dem Ausland nach dem Herkunftsland (ständiger Wohnsitz) untergliedert werden. Bei Beherbergungsbetrieben wird die Zahl der angebotenen Betten und bei Campingplätzen die Zahl der angebotenen Stellplätze erhoben. Einmal jährlich wird bei Betrieben der klassischen Hotellerie zum Stichtag 31. Juli die Zahl der angebotenen Gästezimmer erfasst und in der Juli-Ausgabe dieses Berichts veröffentlicht.

Die Rechtsgrundlage dieser Erhebung ist das „Gesetz zur Neuordnung der Statistik über die Beherbergung im Reiseverkehr (Beherbergungsstatistikgesetz – BeherbStatG) vom 22. Mai. 2002“ (BGBl. I S. 1642). Nach § 3 (I) dieses Gesetzes werden nur Beherbergungsstätten in die Erhebung einbezogen, die gleichzeitig mehr als acht Gäste vorübergehend aufnehmen können.

Darstellung der Ergebnisse

Die vorliegenden Monatsergebnisse enthalten vorläufige Zahlen. In der Regel weichen aber die endgültigen Ergebnisse nur geringfügig davon ab. In den aufsummierten Teiljahresergebnissen im zweiten Teil des Berichtes fließen jeweils nachträgliche Meldungen von Beherbergungsbetrieben ein, sodass diese Ergebnisse im Laufe des Jahres beständiger werden.

Zurzeit gibt es in Nordrhein-Westfalen acht Gemeinden (von 396), die keine Beherbergungsstätte mit mehr als acht Betten haben. Sie werden in der Erhebung nicht berücksichtigt.

Die Zahl der prädikatisierten Orte in Nordrhein-Westfalen beträgt zurzeit 69. Darunter befinden sich 9 Mineral-, Moor-, Sole- und Thermalbäder, 4 Heilklimatische Kurorte, 8 Kneippkurorte, 4 Kneippheilbäder, 17 Luftkurorte und 27 Erholungsorte. Eine Übersicht der Lage dieser Orte finden Sie am Ende des Berichtes.

Campingplätze und Boardinghouses

Ab dem Berichtsmonat Januar 2004 werden die Gästeankünfte und –übernachtungen für alle Beherbergungsbetriebe einschl. der Campingplätze ausgewiesen. In der fachlichen Gliederung nach Betriebsarten werden ab diesem Zeitpunkt die Campingplätze als eigenständige Betriebsart dargestellt. Wegen des großen Interesses an den Herkunftsländern ausländi-

scher Camper wird die Tabelle 4 aber weiterhin beibehalten.

Boardinghouses sind definitionsgemäß Beherbergungsstätten ohne angebotene Verpflegung, jedoch mit Kochgelegenheit. Ein hotelähnlicher Service ergänzt die Leistung dieses Hauses. Aufgrund ihrer geringen Anzahl in NRW unterliegen die Daten von Boardinghouses der Geheimhaltung. Daher werden sie mit den Erholungs-, Ferien- und Schulungsheimen in einer Summe ausgewiesen.

Geänderte Reisegebiete

Ab Berichtsmonat Januar 2005 umfasst zum einen das Reisegebiet „Köln und Region“ die Ergebnisse der kreisfreien Stadt Köln und die des Rhein-Erft-Kreises. Zum anderen werden unter dem neuen Namen „Düsseldorf und Kreis Mettmann“ die Ergebnisse der beiden Verwaltungsbezirke dargestellt. Eine Übersicht der aktuellen geografischen Abgrenzung der Reisegebiete befindet sich am Ende des Berichtes.

Wegfall der Zimmerauslastung

Ab dem Berichtsmonat Juni 2005 werden die Angaben zur Belegung der Gästezimmer in der Hotellerie nicht mehr erhoben. Die Erfahrungen in der Praxis haben gezeigt, dass mit diesem Merkmal große Belastungen für die Berichtspflichtigen verbunden waren. Der Aussagewert des Merkmals hat diesen Erhebungsaufwand nicht gerechtfertigt.

Aus demselben Grund wird die Anzahl der Gästezimmer in der Hotellerie nur noch jährlich zum Stichtag 31.07. erhoben.

Neue Herkunftsländer

Ab Berichtsmonat Januar 2006 werden bei der Darstellung der Ergebnisse nach Herkunftsländern neue Länder einzeln ausgewiesen. Unter den EU-Ländern erfolgt jetzt auch der Nachweis für Gäste aus den 10 neuen EU-Beitrittsländern. Ebenso werden Gäste aus der „Ukraine“ und aus „Indien“ so wie aus „Australien“ und aus „Neuseeland und Ozeanien“ einzeln ausgewiesen. Da für diese Länder keine Vorjahreswerte vorliegen kann die Veränderung zum Vorjahr nicht berechnet werden. In den Positionen, bei denen eine Vergleichbarkeit zum Vorjahr nicht gegeben ist, wird die Veränderung als „x = Aussage nicht sinnvoll“ dargestellt.

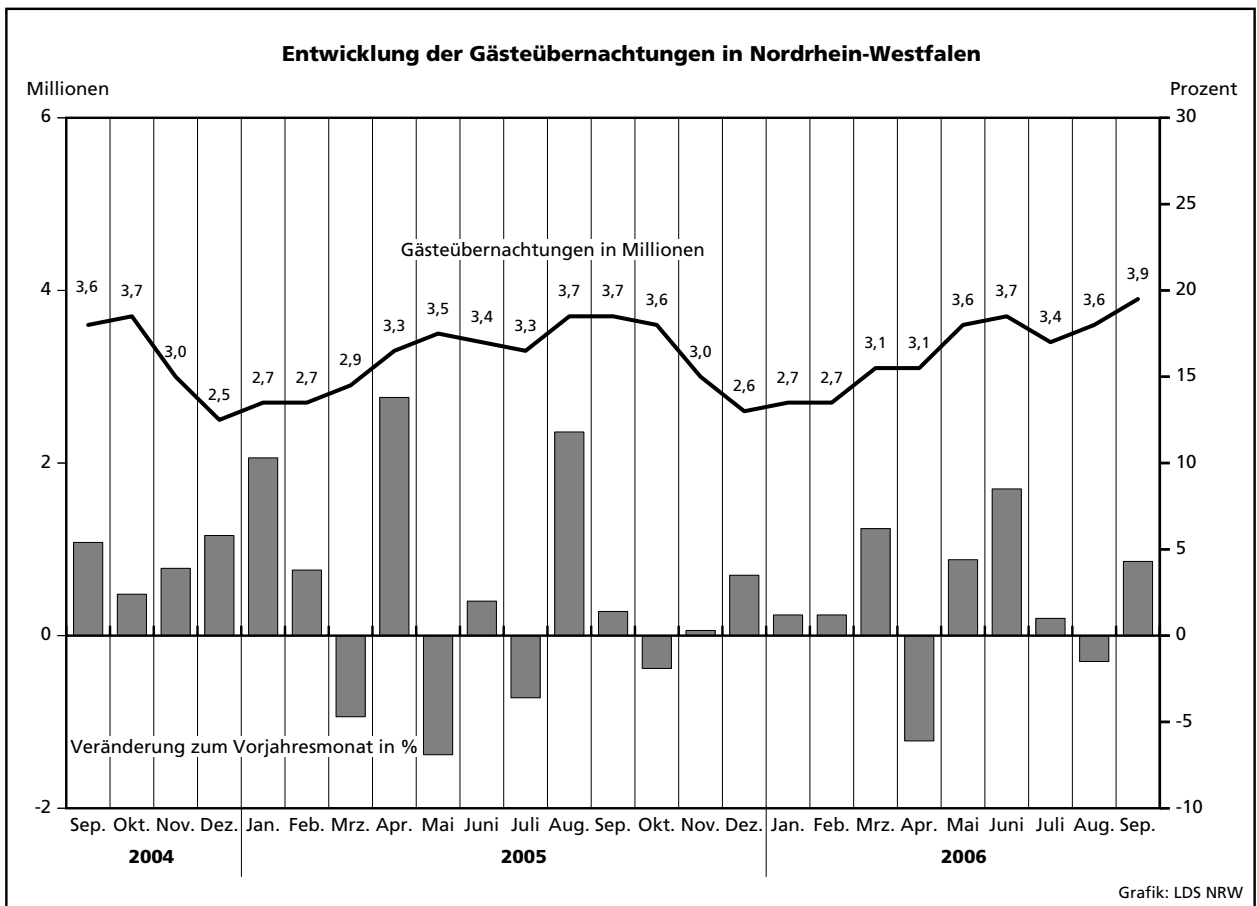
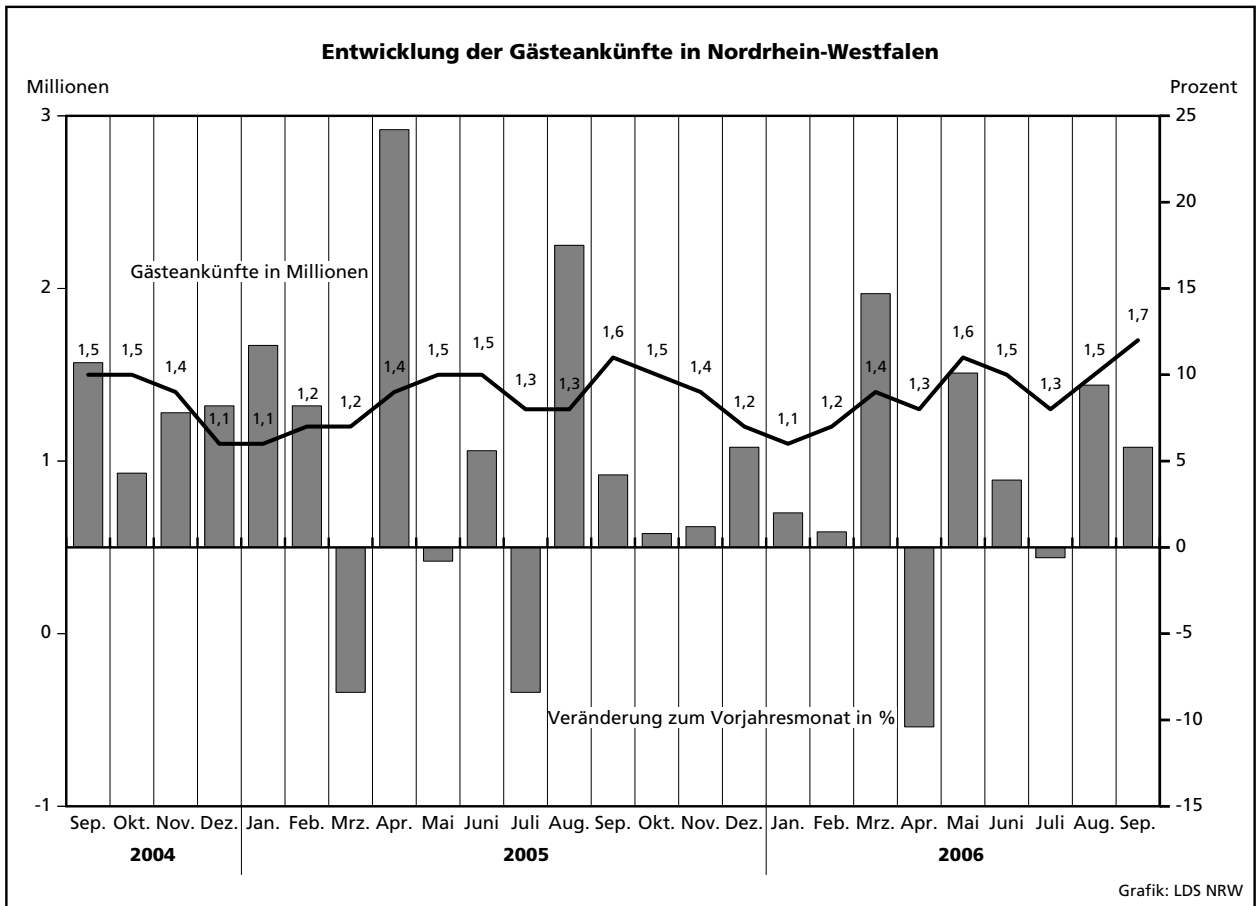

**Übernachtungen in NRW je 1 000 Einwohner nach Reisegebieten
sowie Anteil der deutschen und ausländischen Gäste im September 2006**

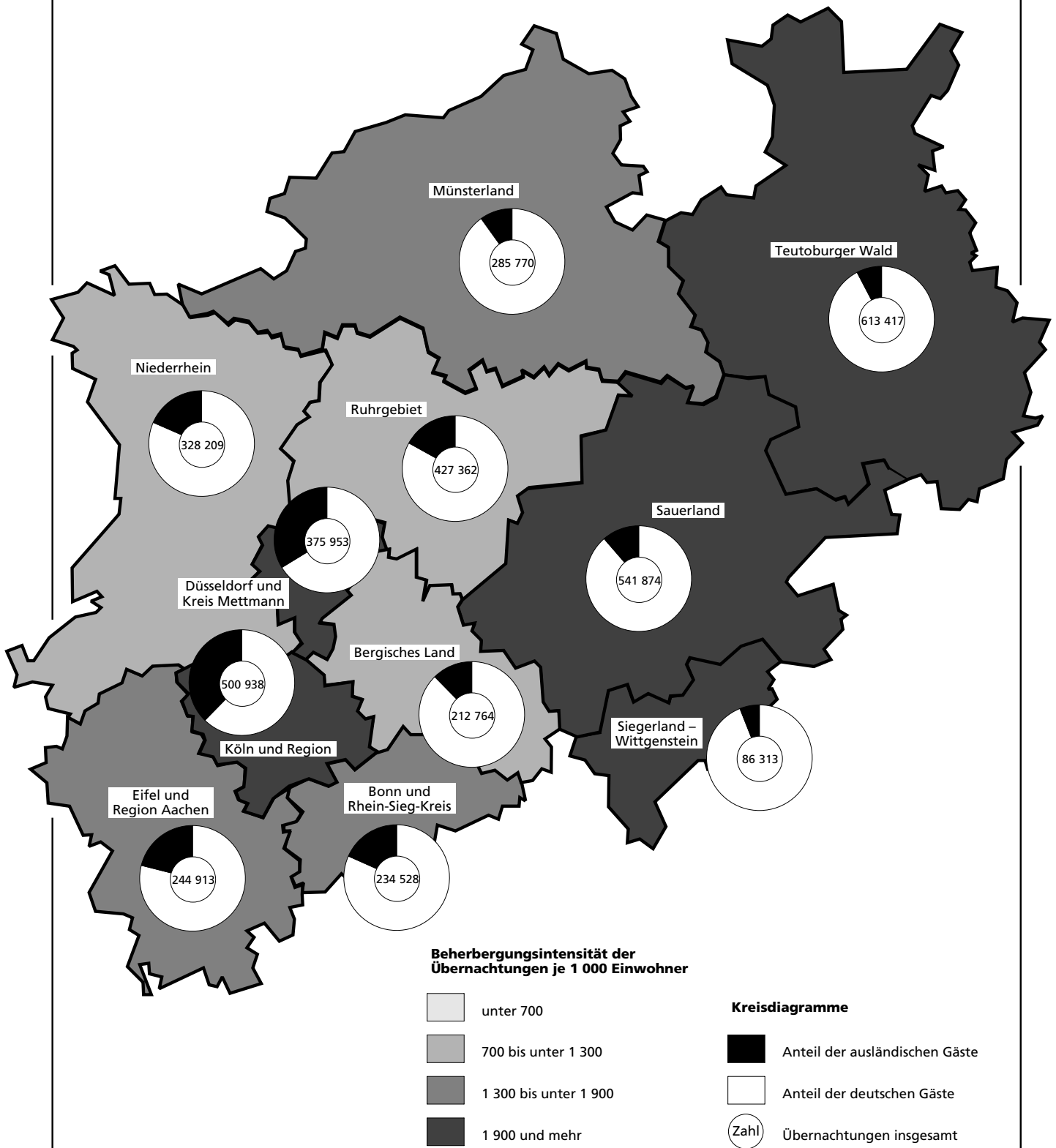

Tabellenteil

2.1 Kapazität und Leistung der Beherber

September

Amtliche Schlüsselnummer	Verwaltungsbezirk	Betriebe		Betten			Mittlere Aufenthaltsdauer ³⁾	
		geöffnete	Veränderung ¹⁾	angebotene	Veränderung ¹⁾	mittlere Auslastung ²⁾	aller Gäste	ausländischer Gäste
111 000	Kreisfreie Städte							
111 000	Düsseldorf	211	+0,5	18 921	+2,2	48,7	1,8	1,9
112 000	Duisburg	46	-2,1	2 634	+0,8	43,4	1,9	2,1
113 000	Essen	85	-1,2	6 259	-2,3	38,8	2,0	2,3
114 000	Krefeld	24	-7,7	1 652	-10,0	50,3	2,1	2,5
116 000	Mönchengladbach	34	+9,7	1 956	+14,7	46,5	2,3	3,2
117 000	Mülheim an der Ruhr	28	+3,7	1 357	+0,5	35,9	1,9	2,6
119 000	Oberhausen	21	-	1 589	+5,1	47,5	1,7	1,9
120 000	Remscheid	19	-	911	+1,3	34,8	1,8	1,5
122 000	Solingen	26	-3,7	1 195	-2,1	36,4	2,3	2,6
124 000	Wuppertal	38	+2,7	2 547	-0,4	45,2	2,4	1,9
154 000	Kreis Kleve	105	-	5 450	+2,4	29,3	2,0	1,8
154 004	Bedburg-Hau	3	+50,0	37	+37,0	17,4	1,6	1,0
154 008	Emmerich am Rhein, Stadt	10	-9,1	260	-10,0	22,9	1,8	1,5
154 012	Geldern, Stadt	10	-	551	+1,7	43,6	4,4	2,0
154 016	Goch, Stadt	6	-	262	-6,8	37,6	1,8	1,8
154 020	Issum	-	-	-	-	-	-	-
154 024	Kalkar, Stadt	6	-	1 130	+11,0	19,7	1,8	1,5
154 028	Kerken	5	-	182	+6,4	14,7	1,7	1,2
154 032	Kevelaer, Stadt	23	-	885	-0,6	23,3	1,9	1,8
154 036	Kleve, Stadt	10	-	925	+1,3	48,7	1,9	2,3
154 040	Kranenburg	4	-20,0	271	-2,9	.	.	.
154 044	Rees, Stadt	11	-	238	-3,6	15,4	2,0	2,0
154 048	Rheurdt	5	-	161	-	21,0	1,8	4,3
154 052	Straelen, Stadt	4	+33,3	282	+19,0	46,3	1,7	1,5
154 056	Uedem	2	-	121	-	.	.	.
154 060	Wachtendonk	3	+50,0	64	+88,2	34,2	1,5	3,2
154 064	Weeze	3	-25,0	81	-26,4	17,7	2,5	3,0
158 000	Kreis Mettmann	104	-1,9	7 005	+4,0	42,4	1,9	2,1
158 004	Erkrath, Stadt	10	-	413	+2,7	37,9	1,9	2,2
158 008	Haan, Stadt	7	-	440	-	36,6	2,1	2,5
158 012	Heiligenhaus, Stadt	5	-	257	+6,2	.	.	.
158 016	Hilden, Stadt	10	-16,7	820	-7,6	39,4	2,0	2,2
158 020	Langenfeld (Rhld.), Stadt	6	-14,3	320	+1,9	41,5	1,5	2,4
158 024	Mettmann, Stadt	9	-10,0	988	-1,3	46,3	2,3	2,3
158 026	Monheim am Rhein, Stadt	8	-11,1	424	-12,4	40,1	2,1	2,2
158 028	Ratingen, Stadt	34	+17,2	2 702	+17,4	47,0	1,8	1,9
158 032	Velbert, Stadt	13	-7,1	600	-0,2	33,9	2,0	2,6
158 036	Wülfrath, Stadt	2	-33,3	41	-32,8	.	.	.
162 000	Rhein-Kreis Neuss	80	-3,6	5 178	-1,0	40,7	2,0	2,4
162 004	Dormagen, Stadt	15	-11,8	573	-6,7	31,5	1,9	2,2
162 008	Grevenbroich, Stadt	6	-	363	-0,5	44,9	2,3	2,6
162 012	Jüchen	2	-	48	-	.	.	.
162 016	Kaarst, Stadt	9	-	579	+2,1	35,0	1,7	2,1
162 020	Korschenbroich, Stadt	5	-	88	+4,8	.	.	.
162 022	Meerbusch, Stadt	14	-	589	-2,2	39,2	2,1	3,3
162 024	Neuss, Stadt	24	-4,0	2 841	-0,4	44,7	1,9	2,3
162 028	Rommerskirchen	5	-	97	+1,0	34,4	3,1	1,6
166 000	Kreis Viersen	66	+6,5	2 515	+1,2	40,2	1,8	1,8
166 004	Brüggen	7	-	379	+1,9	31,6	1,7	2,3
166 008	Grefrath	2	-	186	+2,8	.	.	.
166 012	Kempen, Stadt	5	-	115	-22,3	24,3	1,4	2,1
166 016	Nettetal, Stadt	16	+14,3	909	+2,0	53,5	1,9	1,3
166 020	Niederkrüchten	7	-	82	-	8,8	1,8	4,5
166 024	Schwalmtal	3	+50,0	33	+65,0	.	.	.
166 028	Tönisvorst, Stadt	5	+25,0	102	+15,9	39,3	1,6	-
166 032	Viersen, Stadt	11	-	268	+4,3	32,9	1,5	2,0
166 036	Willich, Stadt	10	-	441	-1,1	52,9	2,2	2,1
170 000	Kreis Wesel	102	-2,9	4 364	+0,2	18,7	1,9	1,9
170 004	Alpen	1	-	23	-	.	.	.
170 008	Dinslaken, Stadt	10	-	310	+0,6	29,6	2,2	2,7
170 012	Hamminkeln, Stadt	8	-20,0	228	-9,2	13,4	1,7	2,1
170 016	Hünxe	3	-	78	-	5,7	1,9	1,2

1) Veränderung gegenüber dem Vorjahresmonat in % - 2) mittlere Auslastung = (Übernachtungen / angebotene Bettentage) * 100 - 3) mittlere Aufenthaltsdauer

gungsstätten nach Verwaltungsbezirken

2006

Ankünfte				Übernachtungen				Amtliche Schlüsselnummer
aller Gäste	Veränderung ¹⁾	ausländischer Gäste	Veränderung ¹⁾	aller Gäste	Veränderung ¹⁾	ausländischer Gäste	Veränderung ¹⁾	
162 519	+6,5	55 594	+10,2	286 406	+8,8	107 600	+8,6	111 000
17 612	+6,2	2 960	+12,7	34 318	+3,2	6 317	+5,6	112 000
43 873	+11,2	7 314	-0,4	85 625	-8,1	16 888	-18,7	113 000
11 724	+3,5	1 984	-21,0	24 912	+13,0	4 899	-7,9	114 000
12 006	+17,8	1 983	-6,6	27 257	+52,3	6 265	+56,3	116 000
8 664	+10,0	1 148	+0,8	16 106	+10,5	2 953	+13,7	117 000
13 228	+17,4	2 299	+68,4	22 653	+14,8	4 436	+67,0	119 000
5 427	-2,0	1 241	-12,7	9 505	+1,8	1 809	-13,6	120 000
5 956	+2,4	880	+41,0	13 979	+13,6	2 293	+44,4	122 000
14 449	+3,3	2 728	+15,1	34 310	+11,3	5 235	+2,1	124 000
34 700	+1,1	5 137	+17,8	69 595	-0,1	9 181	+14,9	154 000
124	+51,2	2	-	193	+70,8	2	-	154 004
1 279	+35,6	461	+99,6	2 354	+38,4	684	+56,5	154 008
1 643	-36,0	75	-21,9	7 205	-11,3	149	+13,7	154 012
1 607	-6,0	215	+88,6	2 946	-17,1	387	+138,9	154 016
-	-	-	-	-	-	-	-	154 020
6 880	-13,1	2 159	+12,4	12 149	-18,9	3 277	-4,8	154 024
1 749	+4,4	131	+45,6	2 921	+8,6	159	-2,5	154 028
6 145	-2,5	536	+74,6	11 565	-2,5	982	+32,0	154 032
6 991	+20,7	1 198	+2,9	13 512	+31,7	2 717	+64,4	154 036
.	154 040
1 428	+15,9	162	-14,3	2 842	+10,2	330	-41,9	154 044
734	-28,6	60	-34,8	1 343	-42,0	256	-40,5	154 048
2 304	+25,4	108	-26,5	3 916	+25,2	160	-29,2	154 052
.	154 056
435	+42,6	13	+160,0	657	+41,9	42	+61,5	154 060
173	+39,5	2	x	430	-43,1	6	x	154 064
46 408	+6,2	9 150	-9,4	89 547	+6,7	19 180	-8,0	158 000
2 470	+9,0	608	-5,4	4 701	+13,2	1 316	+15,4	158 004
2 258	-5,8	315	+9,8	4 837	-12,4	782	+12,4	158 008
.	158 012
4 757	-13,9	834	-26,8	9 702	-12,2	1 836	-23,8	158 016
2 570	+13,8	357	+2,3	3 983	+3,7	866	+14,2	158 020
6 080	+3,1	786	-19,5	13 710	+24,5	1 777	-0,2	158 024
2 669	-10,2	454	-70,6	5 583	-	990	-63,5	158 026
20 774	+25,4	5 095	+20,6	38 083	+14,8	9 927	+2,7	158 028
3 119	-26,7	482	-26,9	6 099	-12,6	1 254	+7,2	158 032
.	158 036
33 118	+9,7	7 270	+21,3	64 703	+8,6	17 269	+24,2	162 000
3 365	-7,1	784	+20,1	6 558	-10,9	1 732	+12,2	162 004
2 119	+25,5	876	+98,2	4 891	+36,7	2 280	+116,5	162 008
.	162 012
3 548	+0,9	377	-1,3	6 078	-4,1	781	-14,6	162 016
.	162 020
3 222	+12,3	538	+18,2	6 921	+14,7	1 788	+18,5	162 022
19 877	+13,0	4 649	+17,5	38 057	+11,2	10 607	+22,1	162 024
325	-10,2	14	+366,7	1 000	-1,7	22	+450,0	162 028
19 396	+29,1	1 961	+135,7	35 504	+14,9	3 517	+102,7	166 000
3 383	+28,9	110	-0,9	5 847	+16,9	251	+19,5	166 004
.	166 008
585	-20,6	86	-1,1	838	-46,5	183	-10,7	166 012
7 591	+9,9	315	+56,7	14 595	+4,3	394	-6,2	166 016
536	+21,3	40	+37,9	964	+3,9	180	+100,0	166 020
.	166 024
729	+62,0	-	-100,0	1 202	+51,8	-	-100,0	166 028
1 792	+37,5	136	+22,5	2 646	+18,0	276	+62,4	166 032
3 157	+118,8	843	x	7 000	+77,8	1 752	+384,0	166 036
29 347	+10,6	4 862	+58,0	55 183	+11,7	9 192	+47,0	170 000
1 633	+31,6	132	-9,0	3 551	+37,5	355	+6,0	170 004
1 658	+12,9	332	x	2 781	+4,0	681	x	170 008
404	-7,6	137	-23,5	759	+54,0	167	-13,0	170 012
.	170 016

dauer (in Tagen) = Übernachtungen / Ankünfte

Noch: 2.1 Kapazität und Leistung der Beherber

September

Amtliche Schlüsselnummer	Verwaltungsbezirk	Betriebe		Betten			Mittlere Aufenthaltsdauer ³⁾	
		geöffnete	Veränderung ¹⁾	angebotene	Veränderung ¹⁾	mittlere Auslastung ²⁾	aller Gäste	ausländischer Gäste
	Noch: Kreis Wesel							
170 020	Kamp-Lintfort, Stadt	8	-11,1	251	-2,7	24,7	2,6	3,3
170 024	Moers, Stadt	15	-	768	-0,3	48,8	1,8	1,9
170 028	Neukirchen-Vluyn, Stadt	4	-	155	-	37,2	1,6	2,4
170 032	Rheinberg, Stadt	5	-	101	+6,3	.	.	.
170 036	Schermbeck	11	-	628	+4,5	41,7	1,8	1,5
170 040	Sonsbeck	5	-16,7	131	-13,2	12,0	2,5	3,4
170 044	Voerde (Niederrhein), Stadt	5	-	185	-2,1	32,0	2,4	2,9
170 048	Wesel, Stadt	14	+7,7	903	+1,9	6,9	1,9	1,9
170 052	Xanten, Stadt	13	-	603	+1,9	42,0	1,8	1,7
100 000	Reg.-Bez. Düsseldorf	989	-0,3	63 533	+1,3	39,3	1,9	2,0
	Kreisfreie Städte							
313 000	Aachen	63	-	4 613	-2,0	55,7	2,2	2,3
314 000	Bonn	94	-5,1	7 522	-4,3	46,0	1,9	2,4
315 000	Köln	251	-0,4	25 263	+3,0	51,9	1,9	2,2
316 000	Leverkusen	23	+4,5	1 578	+1,3	51,3	2,0	2,7
354 000	Kreis Aachen	119	+9,2	4 033	+3,2	30,0	2,6	2,3
354 004	Alsdorf, Stadt	2	+100,0	85	+88,9	.	.	.
354 008	Baesweiler, Stadt	3	-	83	-	.	.	.
354 012	Eschweiler, Stadt	9	-10,0	226	-8,1	52,5	2,5	3,0
354 016	Herzogenrath, Stadt	5	+25,0	142	+18,3	40,2	2,1	2,2
354 020	Monschau, Stadt	40	+5,3	1 321	-2,2	19,6	2,3	2,1
354 024	Roetgen	7	+75,0	101	+74,1	23,7	1,8	1,6
354 028	Simmerath	40	+11,1	1 517	+2,8	41,4	3,4	2,8
354 032	Stolberg (Rhld.), Stadt	8	+14,3	368	+15,4	35,1	2,4	2,8
354 036	Würselen, Stadt	5	-16,7	190	-10,0	32,5	1,7	1,9
358 000	Kreis Düren	-4,9	-4,9	2 245	-0,1	19,8	2,1	2,4
358 004	Aldenhoven	1	-	15	-	.	.	.
358 008	Düren, Stadt	15	-	511	+3,7	40,6	1,8	2,4
358 012	Heimbach, Stadt	22	-8,3	458	-6,3	5,8	2,0	2,3
358 016	Hürtgenwald	8	-11,1	315	-2,8	22,2	2,3	2,4
358 020	Inden	2	-	44	-	.	.	.
358 024	Jülich, Stadt	5	-	142	+2,2	44,6	2,2	1,7
358 028	Kreuzau	4	+33,3	131	+36,5	34,5	2,2	1,6
358 032	Langerwehe	-	-100,0	-	-100,0	-	-	-
358 036	Linnich, Stadt	2	-	33	+13,8	.	.	.
358 040	Merzenich	-	-	-	-	-	-	-
358 044	Nideggen, Stadt	16	-	538	-0,6	21,4	2,3	2,6
358 048	Niederzier	2	-33,3	38	-19,1	.	.	.
358 052	Nörvenich	-	-	-	-	-	-	-
358 056	Titz	-	-	-	-	-	-	-
358 060	Vettweiß	1	-	20	-	.	.	.
362 000	Rhein-Erft-Kreis	117	-1,7	5 743	+0,6	40,3	2,0	2,3
362 004	Bedburg, Stadt	4	-	114	+1,8	32,1	1,5	1,4
362 008	Bergheim, Stadt	19	-	464	+1,1	33,5	3,2	13,2
362 012	Brühl, Stadt	19	-	1 517	+0,4	36,8	1,6	1,5
362 016	Elsdorf	3	-	76	-	33,3	2,0	1,8
362 020	Erfstadt, Stadt	10	-	288	+0,3	15,4	2,3	1,9
362 024	Frechen, Stadt	14	-6,7	742	-0,7	45,3	1,9	1,9
362 028	Hürth, Stadt	16	+6,7	1 346	+0,7	58,1	2,6	2,7
362 032	Kerpen, Stadt	13	-	408	+12,4	38,0	1,8	2,5
362 036	Pulheim, Stadt	12	-	400	+1,3	33,8	2,0	1,7
362 040	Wesseling, Stadt	7	-22,2	388	-8,5	44,2	2,2	2,2
366 000	Kreis Euskirchen	144	-4,0	6 373	+0,5	32,0	3,0	4,1
366 004	Bad Münstereifel, Stadt	28	-9,7	983	-7,6	39,6	2,4	2,1
366 008	Blankenheim	14	-12,5	595	-2,9	21,6	2,3	2,1
366 012	Dahlem	9	-	963	+5,2	32,4	5,0	16,6
366 016	Euskirchen, Stadt	14	+7,7	548	+49,7	45,5	2,2	1,8
366 020	Hellenthal	19	-5,0	546	-8,7	21,5	2,6	1,9
366 024	Kall	15	+7,1	477	+5,1	33,2	2,7	1,9
366 028	Mechernich, Stadt	12	-14,3	314	-9,8	25,8	2,0	1,8
366 032	Nettersheim	9	-	694	+2,5	54,7	5,3	28,0

gungsstätten nach Verwaltungsbezirken

2006

Ankünfte				Übernachtungen				Amtliche Schlüsselnummer
aller Gäste	Veränderung ¹⁾	ausländischer Gäste	Veränderung ¹⁾	aller Gäste	Veränderung ¹⁾	ausländischer Gäste	Veränderung ¹⁾	
713	+1,0	159	+6,0	1 857	-25,3	532	-18,3	170 020
6 327	+27,6	1 432	+90,9	11 244	+28,7	2 700	+103,8	170 024
1 077	+21,6	110	-2,7	1 730	-6,9	259	-13,1	170 028
.	170 032
4 636	+30,0	777	-4,7	8 302	+18,0	1 161	-29,8	170 036
833	+3,0	35	+66,7	2 073	-6,5	119	+95,1	170 040
729	+5,8	22	-40,5	1 774	+11,8	63	-36,4	170 044
6 090	-6,6	1 226	+134,9	11 393	+16,3	2 285	+121,2	170 048
4 869	-0,1	409	+83,4	8 891	-4,0	697	+90,4	170 052
458 427	+8,0	106 511	+10,6	869 603	+7,4	217 034	+8,6	100 000
37 506	+2,1	10 380	+5,8	82 195	+3,0	23 524	+15,9	313 000
60 390	+3,9	10 881	+7,9	115 751	+2,0	25 749	+8,6	314 000
226 932	+3,5	76 854	+14,3	424 689	+5,7	165 482	+19,1	315 000
12 141	+4,5	2 774	-2,5	24 307	+15,1	7 579	+20,3	316 000
21 668	+12,2	5 037	+23,6	56 276	+10,9	11 777	+24,9	354 000
.	354 004
.	354 008
1 419	+10,2	151	+18,9	3 561	+48,7	451	+88,7	354 012
826	+6,3	45	-53,1	1 714	+22,0	97	-47,8	354 016
7 989	+12,0	2 505	+33,7	18 213	+4,9	5 141	+37,3	354 020
919	+29,4	281	+462,0	1 676	+51,9	463	x	354 024
6 948	+7,9	1 502	+7,7	23 836	+4,6	4 206	+4,6	354 028
1 634	+1,3	329	-20,5	3 874	+26,2	911	+2,6	354 032
1 104	+24,3	156	+45,8	1 853	+23,4	304	+19,7	354 036
12 759	+3,4	1 896	+13,5	27 142	+4,2	4 574	+17,8	358 000
.	358 004
3 570	-8,8	729	+25,3	6 479	+0,7	1 772	+45,7	358 008
1 555	-0,3	283	-18,4	3 164	+1,2	646	-10,9	358 012
2 192	-4,3	404	+34,2	5 131	+10,1	957	+29,0	358 016
.	358 020
881	+95,3	116	+46,8	1 901	+42,0	193	-8,1	358 024
620	+53,8	14	x	1 357	+16,6	23	+283,3	358 028
-	-	-	-	-	-	-	-	358 032
.	358 036
.	358 040
3 297	+10,0	337	-0,3	7 532	-8,0	866	-5,6	358 044
.	358 048
-	-	-	-	-	-	-	-	358 052
-	-	-	-	-	-	-	-	358 056
.	358 060
37 389	+1,4	10 123	-10,7	76 249	+8,9	23 141	+3,7	362 000
728	-2,7	100	+8,7	1 097	-14,0	141	-15,1	362 004
1 446	-21,2	110	-54,0	4 670	+5,6	1 454	+28,8	362 008
11 959	+41,3	2 780	+31,8	18 850	+37,1	4 177	+43,4	362 012
372	+35,8	89	+4,7	759	+61,5	161	-2,4	362 016
1 509	+6,9	39	+85,7	3 487	+4,1	76	+117,1	362 020
5 401	-8,9	1 481	-8,2	10 078	+0,5	2 823	+4,1	362 024
9 017	-24,8	4 510	-28,8	23 450	-4,7	12 070	-8,2	362 028
2 584	+29,8	395	+2,6	4 649	+31,7	1 003	-0,2	362 032
2 081	+7,0	265	+20,5	4 060	-9,0	453	+7,1	362 036
2 292	+0,9	354	+50,0	5 149	+24,0	783	+26,3	362 040
26 418	+4,5	2 819	-14,4	79 300	-2,3	11 672	-33,4	366 000
4 843	-3,7	306	+20,0	11 519	-9,3	636	+15,8	366 004
4 079	+14,2	292	-3,6	9 421	+8,9	601	-8,9	366 008
2 056	-28,5	300	-76,9	10 184	-31,7	4 977	-53,6	366 012
3 357	+68,9	742	+213,1	7 487	+79,1	1 323	+159,4	366 016
2 595	+3,7	240	+58,9	6 703	-4,3	452	-0,9	366 020
1 747	+3,2	17	-51,4	4 662	+0,8	32	-38,5	366 024
1 166	+1,0	82	+49,1	2 353	-4,0	149	+46,1	366 028
2 147	+3,1	6	-25,0	11 388	+6,6	168	-5,1	366 032

Noch: **2.1 Kapazität und Leistung der Beherber**

September

Amtliche Schlüsselnummer	Verwaltungsbezirk	Betriebe		Betten			Mittlere Aufenthaltsdauer ³⁾	
		geöffnete	Veränderung ¹⁾	angebotene	Veränderung ¹⁾	mittlere Auslastung ²⁾	aller Gäste	ausländischer Gäste
	Noch: Kreis Euskirchen							
366 036	Schleiden, Stadt	16	-5,9	1 058	-6,8	27,1	3,5	4,1
366 040	Weilerswist	3	-	53	-	41,1	2,0	1,5
366 044	Zülpich, Stadt	5	+25,0	142	+19,3	47,9	5,5	3,7
370 000	Kreis Heinsberg	55	+1,9	1 439	+1,7	28,5	2,0	2,7
370 004	Erkelenz, Stadt	8	-	216	+0,9	49,3	2,1	2,9
370 008	Gangelt	1	-	12	+20,0	.	.	.
370 012	Geilenkirchen, Stadt	6	-	188	-17,9	44,6	2,7	4,1
370 016	Heinsberg, Stadt	4	-	101	-	32,9	2,1	2,8
370 020	Hückelhoven, Stadt	6	-	183	+1,1	18,7	1,8	2,0
370 024	Selfkant	2	-	12	-	.	.	.
370 028	Übach-Palenberg, Stadt	5	+25,0	170	+26,9	39,0	2,2	1,9
370 032	Waldfeucht	2	-	38	-	.	.	.
370 036	Wassenberg, Stadt	11	-	191	+12,4	11,9	1,6	1,7
370 040	Wegberg, Stadt	10	-	328	+0,6	33,7	2,0	2,3
374 000	Oberbergischer Kreis	134	-2,2	6 336	-3,8	31,9	3,1	2,5
374 004	Bergneustadt, Stadt	9	-18,2	330	-26,3	13,5	2,7	2,3
374 008	Engelskirchen	9	-	428	-0,5	73,8	6,0	4,3
374 012	Gummersbach, Stadt	21	+5,0	913	-3,8	15,3	2,2	2,2
374 016	Hückeswagen, Stadt	7	+16,7	199	-1,5	8,4	2,4	2,4
374 020	Lindlar	14	-	520	+3,4	31,7	2,4	2,5
374 024	Marienheide	9	-	514	+6,2	25,4	2,3	3,3
374 028	Morsbach	4	-	270	+3,8	.	.	.
374 032	Nümbrecht	10	-9,1	992	-0,7	55,4	3,4	2,3
374 036	Radevormwald, Stadt	9	-	538	-3,8	49,1	2,7	1,8
374 040	Reichshof	14	-12,5	586	-14,0	58,0	8,8	3,4
374 044	Waldbroël, Stadt	5	-	231	+0,9	.	.	.
374 048	Wiehl, Stadt	11	-	480	-4,4	33,8	2,4	3,0
374 052	Wipperfürth, Stadt	12	-	335	-0,9	37,8	2,4	2,0
378 000	Rhein.-Berg. Kreis	81	+2,5	3 738	+6,3	37,7	2,3	2,4
378 004	Bergisch Gladbach, Stadt	25	+4,2	1 379	+1,1	39,5	2,0	2,1
378 008	Burscheid, Stadt	5	-	163	+7,2	33,3	2,1	2,5
378 012	Kürten	9	-10,0	214	-7,0	18,7	2,3	1,6
378 016	Leichlingen (Rhld.), Stadt	11	-	436	-9,5	36,2	6,0	5,9
378 020	Odenthal	7	+16,7	443	+94,3	38,5	2,1	1,7
378 024	Overath, Stadt	10	+11,1	275	+19,6	32,5	2,2	2,2
378 028	Rösrath, Stadt	4	-	250	-0,8	44,5	2,2	2,4
378 032	Wermelskirchen, Stadt	10	-	578	+0,2	42,8	2,0	3,6
382 000	Rhein-Sieg-Kreis	177	-1,7	9 004	+1,2	41,4	2,1	2,4
382 004	Alfter	3	-	106	-0,9	30,4	2,3	2,5
382 008	Bad Honnef, Stadt	17	-5,6	1 355	-0,6	45,1	2,0	3,5
382 012	Bornheim, Stadt	13	-	439	+10,9	31,7	2,4	3,2
382 016	Eitorf	7	+16,7	242	-14,2	.	.	.
382 020	Hennef (Sieg), Stadt	17	+13,3	1 116	-3,5	40,8	2,8	3,4
382 024	Königswinter, Stadt	31	-3,1	1 843	+2,9	47,2	2,2	2,4
382 028	Lohmar, Stadt	10	-16,7	264	-10,8	19,3	1,7	2,3
382 032	Meckenheim, Stadt	4	-	173	-0,6	49,1	1,8	2,3
382 036	Much	6	-	397	-	39,0	2,3	4,3
382 040	Neunkirchen-Seelscheid	3	+50,0	48	-2,0	13,5	1,7	1,9
382 044	Niederkassel, Stadt	8	+14,3	223	+7,7	54,6	1,9	2,3
382 048	Rheinbach, Stadt	6	+20,0	166	+38,3	23,5	2,4	3,9
382 052	Ruppichteroth	4	+33,3	185	+79,6	46,4	2,3	1,9
382 056	Sankt Augustin, Stadt	4	-20,0	235	-1,3	47,3	2,4	3,3
382 060	Siegburg, Stadt	15	-	650	+12,1	37,1	1,7	1,9
382 064	Swisttal	2	-33,3	76	-21,6	.	.	.
382 068	Troisdorf, Stadt	10	-16,7	702	-2,5	44,8	1,8	1,9
382 072	Wachtberg	5	-	278	+1,5	36,7	2,1	2,7
382 076	Windeck	12	-14,3	506	-8,2	42,3	3,0	1,3
300 000	Reg.-Bez. Köln	1 336	-0,7	77 887	+0,8	41,8	2,1	2,3
	Kreisfreie Städte							
512 000	Bottrop	13	-7,1	523	-4,4	29,3	1,6	1,4
513 000	Gelsenkirchen	23	+4,5	1 913	+15,4	38,3	2,5	2,3
515 000	Münster	83	-1,2	7 214	+0,5	44,0	2,1	2,0

gungsstätten nach Verwaltungsbezirken**2006**

Ankünfte				Übernachtungen				Amtliche Schlüsselnummer
aller Gäste	Veränderung ¹⁾	ausländischer Gäste	Veränderung ¹⁾	aller Gäste	Veränderung ¹⁾	ausländischer Gäste	Veränderung ¹⁾	
3 728	-8,5	712	-20,7	12 891	-9,0	2 954	-29,4	366 036
326	+171,7	31	+121,4	653	+223,3	47	+161,1	366 040
374	+91,8	91	+139,5	2 039	+29,2	333	+243,3	366 044
8 272	+22,3	1 423	+42,3	16 737	+13,8	3 908	+25,8	370 000
1 546	+43,9	273	+42,2	3 192	+46,6	789	+81,4	370 004
.	370 008
938	+3,8	333	+46,1	2 514	+9,1	1 360	+76,4	370 012
468	+20,9	118	-2,5	998	+18,0	335	-5,6	370 016
1 307	+38,5	134	-46,6	2 348	+13,2	268	-65,7	370 020
.	370 024
921	+50,7	234	x	1 987	+51,4	440	x	370 028
.	370 032
1 054	+0,3	104	+235,5	1 650	-18,4	174	+81,3	370 036
1 678	+10,0	183	+22,8	3 313	+2,4	422	-30,2	370 040
27 258	-2,3	1 480	-1,9	84 271	-2,8	3 659	-6,3	374 000
1 236	-12,7	14	-26,3	3 292	-30,1	32	-80,1	374 004
1 569	+26,4	40	-27,3	9 470	+7,0	170	+77,1	374 008
4 140	+3,9	658	+14,4	9 212	+9,8	1 444	-10,1	374 012
898	-11,6	75	-12,8	2 172	+29,4	182	-10,3	374 016
2 582	+3,6	70	-10,3	6 274	+3,7	172	+11,7	374 020
1 722	-25,9	120	-32,2	3 915	-29,0	390	-23,5	374 024
.	374 028
4 906	+12,5	97	-41,2	16 484	-8,3	227	-50,3	374 032
2 932	+2,6	66	+88,6	7 931	+3,5	122	+50,6	374 036
1 154	-25,1	33	+43,5	10 195	-8,2	111	+117,6	374 040
.	374 044
2 689	+7,8	204	+6,3	6 493	+25,7	603	+42,6	374 048
1 578	-19,7	95	-5,0	3 799	-10,2	191	+21,7	374 052
20 390	+14,9	2 364	+21,4	46 392	+14,1	5 698	+15,7	378 000
9 170	+9,4	1 411	+23,0	18 214	+6,5	2 988	+7,8	378 004
784	+3,2	241	-2,4	1 626	-18,0	603	-28,8	378 008
585	+3,9	17	+88,9	1 335	-21,4	28	+47,4	378 012
1 103	+5,6	54	-44,3	6 667	-8,2	318	-19,9	378 016
2 384	+75,9	80	-42,9	5 112	+137,8	134	-45,1	378 020
1 202	+54,7	132	+63,0	2 680	+63,0	288	+89,5	378 024
1 518	+15,3	167	+187,9	3 340	+39,8	400	+230,6	378 028
3 644	+2,7	262	+56,0	7 418	+15,5	939	+153,1	378 032
55 975	+6,3	7 045	+9,5	118 777	+11,5	17 240	+27,6	382 000
413	+25,2	33	+83,3	942	+47,9	83	+62,7	382 004
9 990	+10,0	484	-37,0	20 118	+11,3	1 679	-4,7	382 008
1 699	+2,5	115	+21,1	4 094	-1,6	366	+12,3	382 012
.	382 016
5 248	+6,8	735	+129,7	14 442	+8,7	2 519	+59,0	382 020
12 886	+6,2	1 839	+27,4	27 774	+7,2	4 357	+37,6	382 024
1 500	+14,4	182	+29,1	2 592	+18,7	425	+58,0	382 028
1 436	+108,4	209	+48,2	2 547	+99,9	485	+43,9	382 032
2 050	+2,9	161	+51,9	4 640	+20,1	693	+163,5	382 036
315	+40,0	21	+61,5	529	+69,0	39	+116,7	382 040
1 968	+20,8	219	+22,3	3 654	+34,7	494	+41,5	382 044
485	+32,5	21	+162,5	1 171	+78,8	82	+182,8	382 048
1 135	+122,1	45	x	2 577	+106,3	84	x	382 052
1 409	-15,6	115	-74,8	3 336	+18,5	381	-42,3	382 056
4 343	+24,1	1 060	+65,1	7 234	+25,8	2 023	+79,3	382 060
.	382 064
5 200	-28,0	1 667	-15,9	9 445	-13,6	3 163	-2,8	382 068
1 467	+12,9	105	+43,8	3 064	+1,2	285	+38,3	382 072
2 110	+9,2	13	+116,7	6 418	+3,7	17	+21,4	382 076
547 098	+4,3	133 076	+9,8	1 152 086	+5,4	304 003	+13,5	300 000
2 816	-19,2	489	-17,4	4 592	-11,2	698	-20,7	512 000
10 781	+11,5	1 816	+9,7	26 485	+0,5	4 093	+11,1	513 000
50 844	+9,9	4 693	-0,3	105 330	+5,6	9 576	+7,4	515 000

Noch: **2.1 Kapazität und Leistung der Beherber****September**

Amtliche Schlüsselnummer	Verwaltungsbezirk	Betriebe		Betten			Mittlere Aufenthaltsdauer ³⁾	
		geöffnete	Veränderung ¹⁾	an-gebotene	Veränderung ¹⁾	mittlere Auslastung ²⁾	aller Gäste	ausländischer Gäste
554 000	Kreis Borken	115	-6,5	5 105	-2,0	37,2	1,9	1,9
554 004	Ahaus, Stadt	10	-	535	+5,9	42,9	1,8	1,8
554 008	Bocholt, Stadt	14	-6,7	554	+2,8	30,9	1,9	2,0
554 012	Borken, Stadt	15	-6,3	750	-0,4	29,5	2,1	1,6
554 016	Gescher, Stadt	5	-	97	-10,2	32,3	2,7	6,6
554 020	Gronau (Westf.), Stadt	12	-14,3	519	-7,8	50,6	2,1	1,7
554 024	Heek	1	-50,0	167	-8,2	.	.	.
554 028	Heiden	3	-	113	+0,9	50,1	3,1	2,3
554 032	Isselburg, Stadt	5	-	121	-	40,7	1,4	1,4
554 036	Legden	5	-16,7	604	-0,5	37,1	1,9	1,8
554 040	Raesfeld	7	-	250	-4,2	21,9	1,4	1,6
554 044	Reken	7	-12,5	244	-23,0	39,2	1,9	2,4
554 048	Rhede, Stadt	3	-25,0	77	-6,1	.	.	.
554 052	Schöppingen	5	-	117	-8,6	28,4	1,5	1,6
554 056	Stadtlonn, Stadt	4	-	140	+6,9	28,2	2,2	2,0
554 060	Südlohn	4	-	191	-4,0	49,2	1,8	1,8
554 064	Velen	7	-	389	+3,5	42,9	1,7	2,3
554 068	Vreden, Stadt	8	-	237	+4,9	34,6	1,7	2,6
558 000	Kreis Coesfeld	88	-1,1	3 016	+0,6	28,9	1,9	2,0
558 004	Ascheberg	7	-12,5	370	-8,6	42,7	1,7	1,4
558 008	Billerbeck, Stadt	7	-	449	-0,7	42,3	2,3	2,5
558 012	Coesfeld, Stadt	11	-	354	+6,6	25,9	2,1	1,7
558 016	Dülmen, Stadt	18	-	568	+0,2	14,3	1,6	2,3
558 020	Havixbeck	7	-	191	+4,4	36,6	2,9	1,6
558 024	Lüdinghausen, Stadt	8	-	148	-3,3	25,1	1,5	2,7
558 028	Nordkirchen	3	-	52	+8,3	18,4	1,5	1,0
558 032	Nottuln	9	-	354	-1,9	40,2	1,9	1,7
558 036	Olfen, Stadt	4	+33,3	78	+56,0	21,0	2,0	1,0
558 040	Rosendahl	3	-	111	+9,9	14,6	1,4	1,5
558 044	Senden	11	-8,3	341	-1,7	37,6	2,1	2,1
562 000	Kreis Recklinghausen	98	+3,2	4 618	+2,4	32,2	2,0	2,5
562 004	Castrop-Rauxel, Stadt	7	-	434	+9,6	38,9	2,0	1,7
562 008	Datteln, Stadt	6	-	251	-0,8	45,8	2,1	2,2
562 012	Dorsten, Stadt	20	-	623	+3,5	41,1	2,6	4,5
562 014	Gladbeck, Stadt	4	-20,0	455	-3,8	35,2	1,6	1,6
562 016	Haltern am See, Stadt	19	-5,0	897	-6,4	25,3	2,0	1,8
562 020	Herten, Stadt	7	-	267	+4,7	33,1	1,8	2,1
562 024	Marl, Stadt	13	+62,5	481	+26,2	33,5	1,8	2,7
562 028	Oer-Erkenschwick, Stadt	5	-	382	+9,1	30,1	1,9	3,5
562 032	Recklinghausen, Stadt	13	-	733	-2,4	29,9	1,9	2,1
562 036	Waltrop, Stadt	4	-	95	+6,7	38,7	2,1	3,2
566 000	Kreis Steinfurt	179	+2,3	4 780	-0,4	19,5	2,0	1,9
566 004	Altenberge	3	-	106	+3,9	.	.	.
566 008	Emsdetten, Stadt	9	-	300	-3,5	36,2	2,0	2,2
566 012	Greven, Stadt	10	-9,1	329	-5,5	32,3	1,5	1,5
566 016	Hörstel, Stadt	15	+7,1	314	+8,7	9,7	2,1	1,7
566 020	Hopsten	5	+25,0	144	+14,3	41,8	1,4	3,7
566 024	Horstmar, Stadt	5	-	89	-	17,6	2,3	1,0
566 028	Ibbenbüren, Stadt	14	+7,7	409	+10,8	33,2	1,9	1,5
566 032	Ladbergen	8	-	145	-0,7	10,0	1,5	1,2
566 036	Laer	3	-	80	-	31,9	2,4	2,0
566 040	Lengerich, Stadt	7	+16,7	131	-	13,8	2,8	3,7
566 044	Lienen	11	-	211	-	9,2	3,0	5,2
566 048	Lotte	1	x	14	x	.	.	.
566 052	Metelen	5	-16,7	117	-11,4	23,4	3,8	1,7
566 056	Mettingen	6	-	109	-43,8	14,7	2,7	2,4
566 060	Neuenkirchen	4	-	111	-6,7	.	.	.
566 064	Nordwalde	3	-	123	-	.	.	.
566 068	Ochtrup, Stadt	4	-	62	-20,5	30,1	1,7	1,7
566 072	Recke	7	-	145	+4,3	31,2	2,3	2,8
566 076	Rheine, Stadt	19	-5,0	534	-6,8	40,1	1,6	2,6
566 080	Saerbeck	5	-	208	+7,2	43,5	1,7	1,1
566 084	Steinfurt, Stadt	8	-11,1	214	-0,9	39,6	1,8	2,5
566 088	Tecklenburg, Stadt	20	+5,3	694	+6,8	13,7	2,6	1,9
566 092	Westerkappeln	3	+200,0	29	+93,3	12,0	2,5	-
566 096	Wettingen	4	-	162	-1,2	6,4	5,8	8,4

gungsstätten nach Verwaltungsbezirken

2006

Ankünfte				Übernachtungen				Amtliche Schlüsselnummer
aller Gäste	Veränderung ¹⁾	ausländischer Gäste	Veränderung ¹⁾	aller Gäste	Veränderung ¹⁾	ausländischer Gäste	Veränderung ¹⁾	
31 007	+7,1	3 234	+12,9	59 376	+11,5	6 175	+9,7	554 000
3 863	+14,1	799	-7,7	6 886	+1,4	1 407	-14,5	554 004
2 706	-0,6	263	+28,9	5 130	+12,2	531	+29,5	554 008
4 062	-2,0	187	-26,1	8 438	+9,7	300	-32,9	554 012
345	+47,4	85	+254,2	939	+189,8	565	x	554 016
3 812	-0,3	721	+68,9	7 878	+0,8	1 222	+72,8	554 020
.	554 024
545	+28,2	12	+20,0	1 700	+11,0	27	+42,1	554 028
996	+37,6	313	+65,6	1 376	+34,0	432	+47,4	554 032
3 599	-0,3	259	+71,5	6 725	+3,3	479	-25,0	554 036
1 217	+12,1	46	+4,5	1 645	+9,2	72	+12,5	554 040
1 656	+9,9	8	-80,5	3 112	+9,2	19	-73,6	554 044
.	554 048
660	+40,4	55	+41,0	998	+21,4	89	+27,1	554 052
543	-1,6	3	-50,0	1 186	+0,3	6	-57,1	554 056
1 569	+7,5	220	-41,2	2 817	+11,9	399	-44,0	554 060
2 880	+5,3	133	-1,5	5 001	+14,0	305	+7,4	554 064
1 453	+32,2	95	+37,7	2 461	+74,2	246	+66,2	554 068
16 639	+2,5	925	+10,0	32 271	+13,4	1 821	+14,0	558 000
2 748	+14,4	165	+111,5	4 745	+18,5	236	+45,7	558 004
2 443	+14,3	195	+59,8	5 704	+8,1	488	+23,9	558 008
1 918	-22,0	96	-48,7	4 023	-7,2	163	-44,0	558 012
2 815	-11,5	109	-37,4	4 600	+7,3	255	-12,7	558 016
718	+10,1	119	+6,3	2 098	+71,0	186	+0,5	558 020
1 138	+20,7	51	+54,5	1 720	+13,5	137	+218,6	558 024
189	-14,5	4	-	287	+1,4	4	-	558 028
2 268	-0,5	67	+26,4	4 273	+0,2	115	+3,6	558 032
248	+74,6	2	x	492	+144,8	2	x	558 036
337	+7,7	11	-47,6	485	-2,2	16	-50,0	558 040
1 817	+20,6	106	+86,0	3 844	+50,3	219	+163,9	558 044
27 736	-0,2	2 586	-16,2	55 260	-1,4	6 346	-6,6	562 000
2 549	+9,4	211	-27,0	5 066	+23,4	355	-48,8	562 004
1 904	-1,1	33	-41,1	4 006	-1,1	74	-35,7	562 008
2 952	+24,1	444	+42,3	7 685	+48,1	2 017	+98,7	562 012
3 069	-31,6	650	-29,0	4 805	-60,3	1 024	-46,0	562 014
7 120	+20,8	184	+42,6	14 514	+17,2	327	+39,7	562 016
1 461	+6,4	135	+39,2	2 655	+0,5	283	+19,9	562 020
2 634	+29,7	313	+11,8	4 832	+36,5	845	+53,1	562 024
2 117	-27,6	56	-33,3	4 011	-6,9	196	-7,5	562 028
3 410	-14,7	520	-41,9	6 583	-6,2	1 099	-37,5	562 032
520	+13,0	40	+42,9	1 103	+53,2	126	+51,8	562 036
30 574	+7,1	3 971	+10,9	62 234	-7,9	7 642	-38,3	566 000
1 625	+9,8	38	-11,6	3 259	-10,7	84	-15,2	566 004
2 773	+32,2	135	-60,4	4 049	+9,2	205	-64,8	566 008
1 790	+2,7	522	+64,2	3 750	-3,7	862	+63,9	566 012
1 280	-11,0	20	+42,9	1 804	-7,7	74	+117,6	566 016
201	-36,8	3	-25,0	469	-26,7	3	-25,0	566 020
2 882	+9,8	650	+81,1	5 533	+5,1	981	+21,1	566 024
1 635	+21,9	308	+33,3	2 414	+38,3	374	+40,1	566 028
315	-35,6	10	-52,4	765	+10,5	20	-23,1	566 032
691	+8,3	116	-10,8	1 917	+42,6	429	+84,1	566 036
450	+5,4	51	+8,5	1 347	+19,4	265	+13,7	566 040
.	566 044
216	-47,7	6	+100,0	823	-29,5	10	+150,0	566 048
540	-43,1	98	-16,2	1 431	-26,8	233	-14,0	566 052
.	566 056
.	566 060
.	566 064
324	-5,8	53	-	559	-3,6	88	+33,3	566 068
602	-1,6	28	+366,7	1 357	+5,0	77	+450,0	566 072
4 027	+10,2	439	-5,6	6 425	+14,7	1 130	+32,5	566 076
1 596	+24,2	240	-15,5	2 714	-16,2	274	-74,7	566 080
1 412	+35,1	66	+50,0	2 544	+11,7	166	+86,5	566 084
5 776	+21,6	1 135	+12,7	14 997	-31,3	2 107	-69,4	566 088
80	+471,4	-	-100,0	202	+206,1	-	-100,0	566 092
307	+32,9	23	+283,3	1 785	+104,2	193	+278,4	566 096

Noch: **2.1 Kapazität und Leistung der Beherber****September**

Amtliche Schlüsselnummer	Verwaltungsbezirk	Betriebe		Betten			Mittlere Aufenthaltsdauer ³⁾	
		geöffnete	Veränderung ¹⁾	angebotene	Veränderung ¹⁾	mittlere Auslastung ²⁾	aller Gäste	ausländischer Gäste
570 000	Kreis Warendorf	76	-5,0	2 258	-3,3	34,1	2,1	2,8
570 004	Ahlen, Stadt	9	-18,2	226	-13,4	40,2	2,2	5,0
570 008	Beckum, Stadt	7	-	196	+1,6	37,2	1,8	2,6
570 012	Beelen	2	-	34	+6,3	.	.	.
570 016	Drensteinfurt, Stadt	5	-	96	-5,0	.	.	.
570 020	Ennigerloh, Stadt	4	-	97	-	42,4	2,4	1,9
570 024	Everswinkel	5	-	136	-	40,0	2,6	1,8
570 028	Oelde, Stadt	9	-	403	-1,0	34,5	1,9	2,3
570 032	Ostbevern	3	-	63	-	39,3	1,5	1,6
570 036	Sassenberg, Stadt	5	-	59	+5,4	5,9	3,0	3,0
570 040	Sendenhorst, Stadt	3	-25,0	88	-15,4	39,6	2,1	3,6
570 044	Telgte, Stadt	5	-	175	-4,9	51,9	1,7	2,3
570 048	Wadersloh	4	-	101	-6,5	32,4	2,1	2,6
570 052	Warendorf, Stadt	15	-6,3	584	-1,7	38,9	2,1	2,0
500 000	Reg.-Bez. Münster	675	-1,0	29 427	+0,7	32,2	2,0	2,1
711 000	Kreisfreie Stadt Bielefeld	62	-1,6	3 894	+3,1	37,5	1,8	2,0
754 000	Kreis Gütersloh	97	-1,0	3 352	-0,8	34,6	1,8	2,1
754 004	Borgholzhausen, Stadt	2	-	42	-19,2	.	.	.
754 008	Gütersloh, Stadt	19	-	846	-1,5	40,5	1,8	2,5
754 012	Halle (Westf.), Stadt	9	-	453	+2,0	50,6	1,8	1,9
754 016	Harsewinkel, Stadt	9	-	396	-	48,7	1,6	1,8
754 020	Herzebrock-Clarholz	3	-	73	-	20,5	1,9	3,6
754 024	Langenberg	2	-	40	-4,8	.	.	.
754 028	Rheda-Wiedenbrück, Stadt	12	-	503	+7,2	45,5	1,6	1,9
754 032	Rietberg, Stadt	6	-	159	-0,6	35,9	2,9	2,0
754 036	Schloß Holte-Stukenbrock, Stadt	12	+9,1	272	+3,8	12,1	1,9	2,1
754 040	Steinhagen	3	-25,0	81	-19,8	.	.	.
754 044	Verl	7	-12,5	176	-2,2	36,1	1,9	1,8
754 048	Versmold, Stadt	6	-	172	-13,6	20,5	2,1	1,8
754 052	Werther (Westf.), Stadt	7	-	139	-2,1	30,2	2,7	2,2
758 000	Kreis Herford	67	-2,9	2 711	-4,8	30,7	3,3	2,2
758 004	Bünde, Stadt	8	-	248	-0,4	57,0	4,8	1,4
758 008	Enger, Stadt	1	-	19	-	.	.	.
758 012	Herford, Stadt	13	-	462	-4,0	22,7	1,8	1,8
758 016	Hiddenhausen	6	-	214	+0,9	32,1	2,0	2,0
758 020	Kirchlengern	1	-	17	-	.	.	.
758 024	Löhne, Stadt	9	-10,0	447	-18,0	42,5	4,4	2,3
758 028	Rödinghausen	6	-25,0	219	-10,2	48,4	2,2	3,1
758 032	Spenge, Stadt	4	+33,3	91	+31,9	.	.	.
758 036	Vlotho, Stadt	19	-	994	-1,7	26,1	4,2	2,7
762 000	Kreis Höxter	152	-3,2	6 930	-3,5	39,0	4,2	2,5
762 004	Bad Driburg, Stadt	48	-4,0	3 115	-2,2	57,3	10,0	3,1
762 008	Beverungen, Stadt	20	-4,8	584	-9,5	24,9	2,4	2,4
762 012	Borgentreich, Stadt	1	-50,0	18	-35,7	.	.	.
762 016	Brakel, Stadt	13	-	520	-1,5	27,9	2,3	2,9
762 020	Höxter, Stadt	26	-	905	-0,4	21,1	1,8	1,5
762 024	Marienmünster, Stadt	10	-	262	-11,5	34,3	3,7	4,0
762 028	Nieheim, Stadt	12	-	702	-2,4	25,7	3,0	2,5
762 032	Steinheim, Stadt	2	-	55	-	.	.	.
762 036	Warburg, Stadt	16	-5,9	509	-7,5	31,8	2,3	2,9
762 040	Willebadessen, Stadt	4	-	260	-1,5	36,7	2,6	2,7
766 000	Kreis Lippe	285	-4,7	12 426	-4,0	34,6	4,2	3,2
766 004	Augustdorf	1	-	15	-	.	.	.
766 008	Bad Salzuflen, Stadt	78	-4,9	4 481	-1,6	57,7	7,1	2,4
766 012	Barntrup, Stadt	3	-	32	-5,9	.	.	.
766 016	Blomberg, Stadt	9	-	541	-3,7	36,1	2,3	2,4
766 020	Detmold, Stadt	26	+4,0	955	-2,0	35,1	1,8	1,5
766 024	Dörentrup	9	-10,0	253	-23,6	29,0	2,6	3,3
766 028	Extertal	11	-8,3	869	-2,7	12,8	4,1	4,5
766 032	Horn-Bad Meinberg, Stadt	63	-8,7	2 698	-5,8	43,3	4,5	3,8

gungsstätten nach Verwaltungsbezirken

2006

Ankünfte				Übernachtungen				Amtliche Schlüsselnummer
aller Gäste	Veränderung ¹⁾	ausländischer Gäste	Veränderung ¹⁾	aller Gäste	Veränderung ¹⁾	ausländischer Gäste	Veränderung ¹⁾	
12 905	+10,9	1 114	-2,0	26 559	+7,8	3 122	+2,7	570 000
1 267	+8,6	136	+20,4	2 727	+18,3	675	+25,2	570 004
1 184	+24,5	144	+69,4	2 189	+13,2	380	+111,1	570 008
.	570 012
.	570 016
524	-5,8	41	-19,6	1 234	-13,9	78	-33,3	570 020
638	+26,3	15	+15,4	1 634	+32,7	27	-27,0	570 024
2 144	+8,9	332	+5,4	4 176	+13,0	747	-11,7	570 028
497	+57,8	11	-60,7	742	+37,2	18	-69,0	570 032
362	+21,5	91	x	1 100	+21,8	276	+236,6	570 036
495	+2,1	27	-62,0	1 046	+6,0	96	-60,2	570 040
1 603	+66,6	125	+66,7	2 727	+34,9	285	+68,6	570 044
469	+14,7	27	+80,0	982	-18,9	69	+155,6	570 048
3 304	-10,0	128	-57,2	6 921	-9,5	254	-54,6	570 052
183 302	+6,2	18 828	+2,0	372 107	+3,0	39 473	-8,0	500 000
28 385	+3,2	4 580	+8,2	50 360	+2,4	9 138	+4,3	711 000
23 417	+12,7	2 987	+3,8	42 379	+12,4	6 365	+13,6	754 000
.	754 004
5 677	-5,5	1 116	-4,7	10 282	+0,1	2 736	+35,2	754 008
3 891	+22,0	213	+69,0	6 870	+7,2	403	+45,5	754 012
3 593	+29,8	517	+14,6	5 782	+29,9	956	+8,4	754 016
243	-9,0	34	-10,5	450	+32,4	123	+46,4	754 020
.	754 024
4 300	+18,8	613	+6,8	6 861	+25,3	1 174	+14,0	754 028
595	+8,6	48	+26,3	1 714	+12,8	98	+58,1	754 032
1 697	+15,7	190	+22,6	3 203	+10,5	398	+2,1	754 036
.	754 040
978	-15,8	157	-16,9	1 906	-8,7	278	-28,9	754 044
1 388	+61,6	41	-46,8	2 920	+24,2	75	-65,3	754 048
461	+30,2	26	-3,7	1 259	+29,4	56	-48,6	754 052
11 900	+1,5	1 243	-8,9	39 095	-2,0	2 688	-5,1	758 000
886	+5,5	142	+82,1	4 241	+18,0	201	+95,1	758 004
.	758 008
2 425	+1,5	439	-20,9	4 441	+1,3	788	-15,7	758 012
1 043	+11,9	62	-61,5	2 061	+1,4	123	-60,5	758 016
.	758 020
1 292	-6,5	35	-46,2	5 702	-25,9	79	-47,3	758 024
1 452	-19,8	7	-12,5	3 179	-14,2	22	+83,3	758 028
.	758 032
4 369	+9,6	534	+9,9	18 165	+2,0	1 426	+10,8	758 036
26 605	+4,2	1 073	+2,2	112 484	-0,6	2 684	-15,6	762 000
6 670	+6,7	103	-40,8	66 842	-2,1	318	-32,9	762 004
2 992	-0,9	104	+70,5	7 033	-3,0	246	+26,2	762 008
.	762 012
2 324	-8,8	49	+63,3	5 424	-12,7	141	+107,4	762 016
6 652	-1,6	304	-3,2	12 007	-2,4	471	-17,5	762 020
721	+58,5	87	+24,3	2 693	+1,4	352	-13,7	762 024
2 388	+21,2	124	+10,7	7 117	+13,3	313	-57,1	762 028
.	762 032
3 556	+7,2	200	+83,5	8 026	+10,9	574	+247,9	762 036
1 094	+5,5	89	-49,7	2 860	+10,3	243	-57,0	762 040
40 199	+0,3	4 398	+6,5	167 764	-1,7	13 987	+18,0	766 000
10 976	-9,7	1 549	+0,5	77 551	+0,6	3 791	+25,6	766 004
.	766 008
.	766 012
2 586	+21,0	73	+52,1	5 864	+27,7	178	+48,3	766 016
6 490	-2,9	723	+3,1	11 550	-8,6	1 055	-1,9	766 020
843	+1,2	35	-66,7	2 196	-1,8	116	-52,3	766 024
1 173	+1,0	125	+11,6	4 785	+30,0	562	+54,4	766 028
8 238	+22,6	613	+81,4	36 804	+7,6	2 330	+98,1	766 032

Noch: **2.1 Kapazität und Leistung der Beherber****September**

Amtliche Schlüsselnummer	Verwaltungsbezirk	Betriebe		Betten			Mittlere Aufenthaltsdauer ³⁾	
		geöffnete	Veränderung ¹⁾	angebotene	Veränderung ¹⁾	mittlere Auslastung ²⁾	aller Gäste	ausländischer Gäste
	Noch: Kreis Lippe							
766 036	Kalletal	10	-9,1	204	-9,3	3,4	3,6	1,7
766 040	Lage, Stadt	19	-	510	-14,6	30,4	2,9	7,1
766 044	Lemgo, Stadt	11	-	317	+2,6	14,4	1,9	2,5
766 048	Leopoldshöhe	3	-	50	-	32,1	2,5	2,9
766 052	Lügde, Stadt	14	-	482	+0,6	11,2	2,6	2,4
766 056	Oerlinghausen, Stadt	9	-10,0	476	-8,8	31,3	2,6	2,4
766 060	Schieder-Schwalenberg, Stadt	16	-	519	+2,6	15,4	3,5	3,8
766 064	Schlangen	3	-25,0	24	-33,3	11,0	1,9	1,0
770 000	Kreis Minden-Lübbecke	125	-4,6	7 576	-3,9	52,2	4,5	1,7
770 004	Bad Oeynhausen, Stadt	34	-10,5	4 047	-5,6	65,7	8,0	1,5
770 008	Espelkamp, Stadt	6	-	183	-7,1	23,8	1,5	1,9
770 012	Hille	7	+16,7	215	+22,2	46,0	4,3	1,6
770 016	Hüllhorst	3	-25,0	182	+5,8	43,1	2,0	1,9
770 020	Lübbecke, Stadt	2	-	58	-	.	.	.
770 024	Minden, Stadt	17	+6,3	708	-8,4	43,7	1,5	1,8
770 028	Petershagen, Stadt	17	-	626	-0,6	42,5	5,4	3,0
770 032	Porta Westfalica, Stadt	12	-7,7	589	-1,7	25,4	1,8	1,4
770 036	Preußisch-Oldendorf, Stadt	16	-5,9	677	-3,6	58,8	8,9	9,3
770 040	Rahden, Stadt	5	-	166	+17,7	31,2	1,8	1,5
770 044	Stemwede	6	-14,3	125	-16,7	.	.	.
774 000	Kreis Paderborn	113	+1,8	5 218	+4,9	42,2	3,1	2,5
774 004	Altenbeken	4	-	65	-4,4	.	.	.
774 008	Bad Lippspringe, Stadt	19	+11,8	1 462	+1,5	62,5	5,8	2,2
774 012	Borchen	8	-	305	-	40,1	4,6	3,6
774 016	Büren, Stadt	10	-	400	+3,9	41,6	2,2	2,2
774 020	Delbrück, Stadt	7	-	233	+1,3	29,9	1,7	1,7
774 024	Hövelhof	10	-	242	-5,1	17,5	2,2	2,5
774 028	Lichtenau, Stadt	10	+11,1	515	+102,8	15,1	3,0	5,1
774 032	Paderborn, Stadt	27	-	1 152	-0,7	44,1	1,9	2,3
774 036	Salzkotten, Stadt	3	-25,0	89	-20,5	.	.	.
774 040	Bad Wünnenberg, Stadt	15	-	755	-1,4	40,5	4,3	2,8
700 000	Reg.-Bez. Detmold	901	-2,9	42 107	-2,1	39,0	3,4	2,3
	Kreisfreie Städte							
911 000	Bochum	37	+15,6	3 283	+24,5	48,2	1,8	2,4
913 000	Dortmund	66	+1,5	5 461	+1,7	42,5	1,5	1,6
914 000	Hagen	22	-12,0	1 393	-6,4	39,3	1,8	1,8
915 000	Hamm	25	-	996	+6,1	43,2	1,5	1,3
916 000	Herne	9	-	454	-0,2	31,5	2,0	2,2
954 000	Ennepe-Ruhr-Kreis	61	-6,2	2 909	-1,2	42,7	2,4	2,2
954 004	Breckerfeld, Stadt	5	-	252	+0,4	50,0	2,2	5,2
954 008	Ennepetal, Stadt	5	-	312	-	64,8	8,6	2,4
954 012	Gevelsberg, Stadt	2	-	92	-	.	.	.
954 016	Hattingen, Stadt	13	-13,3	481	-2,0	35,8	2,0	2,2
954 020	Herdecke, Stadt	6	+20,0	413	+2,7	50,3	2,7	2,1
954 024	Schwelm, Stadt	9	-	375	+7,8	30,0	1,9	2,0
954 028	Sprockhövel, Stadt	6	-25,0	415	+1,5	37,5	2,7	1,9
954 032	Wetter (Ruhr), Stadt	5	-	207	-8,4	.	.	.
954 036	Witten, Stadt	10	-9,1	362	-12,6	44,8	2,0	3,1
958 000	Hochsauerlandkreis	521	-3,5	24 553	-1,7	35,4	3,4	3,5
958 004	Arnsberg, Stadt	21	-8,7	1 253	-11,1	38,5	2,6	2,3
958 008	Bestwig	22	+4,8	933	-0,1	23,8	2,4	3,2
958 012	Brilon, Stadt	31	-11,4	1 286	-4,2	46,3	4,2	3,7
958 016	Eslohe (Sauerland)	31	-	1 190	+5,9	35,4	3,6	2,5
958 020	Hallenberg, Stadt	17	+6,3	629	-2,9	43,8	3,5	3,3
958 024	Marsberg, Stadt	7	-22,2	159	-13,6	21,3	2,0	2,2
958 028	Medebach, Stadt	24	-4,0	3 971	-0,3	40,5	4,0	5,0
958 032	Meschede, Stadt	32	-5,9	1 097	-8,6	25,5	2,3	2,2
958 036	Olsberg, Stadt	37	-2,6	1 237	+0,4	34,4	3,6	3,4
958 040	Schmallenberg, Stadt	121	-4,7	4 542	+1,0	48,5	4,6	4,6
958 044	Sundern (Sauerland), Stadt	41	-6,8	1 344	-6,7	27,2	2,1	2,4
958 048	Winterberg, Stadt	137	-	6 912	-0,9	29,4	3,2	3,2

gungsstätten nach Verwaltungsbezirken

2006

Ankünfte				Übernachtungen				Amtliche Schlüsselnummer
aller Gäste	Veränderung ¹⁾	ausländischer Gäste	Veränderung ¹⁾	aller Gäste	Veränderung ¹⁾	ausländischer Gäste	Veränderung ¹⁾	
490	-23,9	38	-26,9	1 774	-30,1	63	-57,7	766 036
1 712	+13,8	47	+51,6	4 979	+12,1	336	+265,2	766 040
1 697	+10,6	379	+20,3	3 298	-1,1	943	+39,3	766 044
195	+3,2	12	+50,0	482	-1,2	35	+94,4	766 048
2 250	-0,3	365	-12,5	5 768	-44,0	884	-63,4	766 052
1 750	-14,3	56	-8,2	4 471	-44,5	133	-47,4	766 056
1 461	-20,9	290	+12,8	5 125	-0,2	1 100	+27,9	766 060
68	+7,9	4	-	132	-35,3	4	-50,0	766 064
29 083	-1,8	3 349	+20,1	129 487	-4,1	5 697	+4,2	770 000
10 024	-6,8	1 551	+68,6	79 781	-5,6	2 318	+20,0	770 004
1 405	+7,9	287	+54,3	2 147	-1,6	549	+51,7	770 008
696	+51,0	64	x	2 967	-14,0	105	+452,6	770 012
1 190	+17,6	48	-4,0	2 355	+15,7	90	-31,3	770 016
.	770 020
6 095	-5,5	620	-27,1	9 286	-3,8	1 121	-10,4	770 024
1 670	-18,4	82	-3,5	9 096	-3,9	247	+14,9	770 028
4 881	+10,7	462	-8,2	8 901	+10,9	663	-20,5	770 032
1 341	-15,2	30	+25,0	11 942	-6,8	278	-32,5	770 036
869	+27,2	95	+50,8	1 553	+22,6	147	+20,5	770 040
.	770 044
23 382	+17,0	2 643	+11,0	71 848	+6,9	6 507	+13,0	774 000
.	774 004
4 719	+19,4	436	+23,9	27 406	+3,6	968	-9,8	774 008
798	+9,3	42	-30,0	3 669	-9,7	153	-33,5	774 012
2 227	+89,0	176	+252,0	4 996	+17,4	391	+443,1	774 016
1 439	+11,6	93	+5,7	2 452	+19,2	155	+6,9	774 020
956	+15,9	104	+100,0	2 144	+48,4	256	+126,5	774 024
788	-8,9	84	+250,0	2 330	+4,8	427	x	774 028
9 773	+11,3	1 405	-8,2	18 504	+10,8	3 207	-6,0	774 032
.	774 036
2 146	+19,0	212	+84,3	9 162	+3,6	598	+82,3	774 040
182 971	+4,4	20 273	+7,7	613 417	+0,1	47 066	+8,3	700 000
25 747	+22,1	3 743	+18,8	47 494	+11,9	8 832	+11,5	911 000
45 832	+2,7	9 306	+16,8	70 814	+2,1	15 205	+19,0	913 000
9 243	+33,6	1 754	+20,9	16 400	+3,7	3 173	+5,0	914 000
8 457	+17,5	2 244	+24,7	12 905	+15,1	2 937	+19,1	915 000
2 194	+2,8	101	+53,0	4 290	-1,1	218	+74,4	916 000
16 188	+7,2	1 343	+12,6	38 920	+0,9	2 972	+1,2	954 000
1 696	+7,0	11	+83,3	3 777	+6,4	57	+67,6	954 004
702	-10,7	19	-	6 062	-9,4	46	+21,1	954 008
.	954 012
3 470	+0,5	199	-37,2	6 823	+9,9	437	-34,7	954 016
2 320	+38,0	217	+68,2	6 229	+37,7	458	+85,4	954 020
1 777	-8,4	221	+13,9	3 377	-20,0	444	+20,0	954 024
1 753	-5,2	62	+17,0	4 663	-16,4	117	+1,7	954 028
.	954 032
2 297	+1,2	335	-4,8	4 569	-8,3	1 040	-12,2	954 036
93 196	+6,9	13 165	+15,1	313 336	+6,4	46 720	+15,9	958 000
5 685	-3,6	528	-33,4	14 915	-2,8	1 198	-41,2	958 004
3 967	+11,3	388	+68,7	9 538	+3,6	1 224	+36,9	958 008
4 220	-4,5	807	+3,6	17 861	+2,0	2 975	-4,9	958 012
3 552	+16,3	189	+67,3	12 627	+16,2	476	+22,7	958 016
2 349	-19,0	809	-12,8	8 268	-6,0	2 710	+5,4	958 020
499	-12,8	85	-20,6	1 018	-4,0	191	-12,8	958 024
13 490	+34,6	2 538	+33,6	54 476	+32,1	12 579	+44,3	958 028
6 908	+5,4	805	+43,8	15 816	-1,6	1 800	+18,0	958 032
5 366	+3,3	629	-34,0	19 069	+12,7	2 110	-41,5	958 036
14 475	-8,7	1 126	-7,6	66 616	-2,0	5 124	+4,3	958 040
9 615	+43,0	529	-22,7	20 129	+22,2	1 274	-24,1	958 044
23 070	+2,8	4 732	+49,0	73 003	-	15 059	+41,7	958 048

Noch: **2.1 Kapazität und Leistung der Beherber****September**

Amtliche Schlüsselnummer	Verwaltungsbezirk	Betriebe		Betten			Mittlere Aufenthaltsdauer ³⁾	
		geöffnete	Veränderung ¹⁾	angebotene	Veränderung ¹⁾	mittlere Auslastung ²⁾	aller Gäste	ausländischer Gäste
962 000	Märkischer Kreis	116	+2,7	4 156	+3,6	34,7	2,2	2,2
962 004	Altena, Stadt	7	-12,5	286	-2,1	30,1	1,7	1,8
962 008	Balve, Stadt	7	-	324	-	26,9	1,8	1,4
962 012	Halver, Stadt	3	-	66	-	33,7	1,4	1,6
962 016	Hemer, Stadt	3	-	294	-3,9	.	.	.
962 020	Herscheid	5	-16,7	73	-24,7	28,2	2,0	2,4
962 024	Iserlohn, Stadt	17	-	616	-2,1	39,0	1,7	2,1
962 028	Kierspe, Stadt	6	-	67	-1,5	5,4	2,3	2,2
962 032	Lüdenscheid, Stadt	15	+25,0	792	+19,5	46,4	2,2	2,3
962 036	Meinerzhagen, Stadt	18	+12,5	760	+12,1	29,6	2,5	2,2
962 040	Menden (Sauerland), Stadt	12	-	231	-2,1	23,3	1,8	1,7
962 044	Nachrodt-Wiblingwerde	4	-	214	+1,9	40,9	1,9	1,4
962 048	Neuenrade, Stadt	6	-	136	-2,9	37,1	1,8	2,0
962 052	Plettenberg, Stadt	5	-	146	+5,8	26,6	2,3	4,2
962 056	Schalksmühle	2	-	35	-	.	.	.
962 060	Werdohl, Stadt	6	-	116	-10,1	18,4	2,1	1,6
966 000	Kreis Olpe	142	-7,2	5 104	-2,6	19,7	2,2	2,6
966 004	Attendorn, Stadt	26	-7,1	809	-1,8	16,3	2,0	2,8
966 008	Drolshagen, Stadt	11	-21,4	211	-13,5	5,4	2,1	2,3
966 012	Finnentrop	10	-9,1	407	-9,2	18,3	2,1	2,1
966 016	Kirchhundem	22	-8,3	810	-1,2	23,9	2,6	3,3
966 020	Lennestadt, Stadt	41	-4,7	1 482	-1,5	37,5	2,3	3,7
966 024	Olpe, Stadt	20	-	1 055	-1,1	13,7	2,4	1,8
966 028	Wenden	12	-7,7	330	-0,3	28,3	1,9	2,0
970 000	Kreis Siegen-Wittgenstein	146	+2,8	5 642	+0,9	40,5	3,6	1,9
970 004	Bad Berleburg, Stadt	36	-7,7	1 830	-8,4	59,7	10,6	3,3
970 008	Burbach	7	+16,7	238	+39,2	53,9	3,7	3,5
970 012	Erndtebrück	1	-	13	-18,8	.	.	.
970 016	Freudenberg, Stadt	9	-	284	-5,0	31,0	1,7	1,6
970 020	Hilchenbach, Stadt	21	+10,5	711	+3,2	17,9	4,3	3,9
970 024	Kreuztal, Stadt	7	+40,0	120	+27,7	26,8	1,9	2,4
970 028	Bad Laasphe, Stadt	16	-	914	+6,3	49,8	3,6	2,2
970 032	Netphen, Stadt	13	+8,3	300	+12,4	32,9	1,9	1,4
970 036	Neunkirchen	3	-	69	-	.	.	.
970 040	Siegen, Stadt	22	-	770	-6,3	49,0	1,7	1,5
970 044	Wilnsdorf	11	+10,0	393	+28,0	36,1	1,9	1,9
974 000	Kreis Soest	178	+1,7	8 436	-0,6	33,6	3,8	2,2
974 004	Anröchte	2	-	41	-	.	.	.
974 008	Bad Sassendorf	41	-2,4	2 257	-2,3	58,4	6,8	2,1
974 012	Ense	3	-	58	+9,4	16,6	1,7	1,6
974 016	Erwitte, Stadt	22	+4,8	901	+0,4	60,1	7,1	2,1
974 020	Geseke, Stadt	3	-	759	+1,1	7,0	1,5	2,1
974 024	Lippetal	6	-	64	-	2,7	2,0	1,9
974 028	Lippstadt, Stadt	30	-3,2	1 507	-3,0	47,5	4,3	1,9
974 032	Möhnesee	19	+18,8	929	+2,3	35,4	2,5	3,3
974 036	Rüthen, Stadt	8	-	280	-	4,1	1,9	2,1
974 040	Soest, Stadt	15	+7,1	775	+5,3	35,2	1,8	1,9
974 044	Warstein, Stadt	18	-5,3	524	-8,6	20,4	2,1	2,8
974 048	Welver	1	-	26	-7,1	.	.	.
974 052	Werl, Stadt	7	+16,7	269	+8,0	37,8	1,4	1,9
974 056	Wickede (Ruhr)	3	-	46	+2,2	32,7	1,6	7,9
978 000	Kreis Unna	62	-	2 558	-0,7	33,7	1,9	2,1
978 004	Bergkamen, Stadt	5	-	114	+4,6	16,3	1,5	1,9
978 008	Bönen	1	-	11	-	.	.	.
978 012	Fröndenberg/Ruhr, Stadt	3	-	110	-	33,4	1,6	1,9
978 016	Holzwickede	3	-	211	+2,4	.	.	.
978 020	Kamen, Stadt	8	-11,1	338	-6,4	28,7	1,5	1,6
978 024	Lünen, Stadt	9	-	591	-2,2	34,5	2,1	3,1
978 028	Schwerte, Stadt	11	+22,2	380	-5,0	35,8	1,8	2,1
978 032	Selm, Stadt	3	-	72	-	10,2	1,3	1,8
978 036	Unna, Stadt	9	-10,0	415	+3,8	36,1	2,0	2,9
978 040	Werne, Stadt	10	-	316	+4,3	36,2	2,0	1,8
900 000	Reg.-Bez. Arnsberg	1 385	-1,5	64 945	+0,4	35,3	2,7	2,4
	Nordrhein-Westfalen	5 286	-1,3	277 899	+0,3	38,2	2,3	2,2

gungsstätten nach Verwaltungsbezirken

2006

Ankünfte				Übernachtungen				Amtliche Schlüsselnummer
aller Gäste	Veränderung ¹⁾	ausländischer Gäste	Veränderung ¹⁾	aller Gäste	Veränderung ¹⁾	ausländischer Gäste	Veränderung ¹⁾	
21 115	+7,7	3 131	+57,7	47 123	+10,8	6 884	+47,3	962 000
1 556	+11,5	59	+136,0	2 579	-8,0	107	-15,1	962 004
1 488	+30,3	45	+50,0	2 611	+33,6	64	-19,0	962 008
465	+32,1	32	-23,8	668	+25,1	51	-31,1	962 012
.	962 016
306	+2,0	51	-	617	-0,2	120	-37,5	962 020
4 175	-	610	+23,7	7 211	+8,6	1 273	+17,5	962 024
239	+37,4	11	+57,1	540	+50,8	24	+84,6	962 028
5 096	+29,7	1 771	+90,0	11 024	+43,7	4 145	+86,0	962 032
3 205	-6,9	110	+66,7	7 954	-5,2	239	+43,1	962 036
909	-10,7	61	+32,6	1 613	-9,6	105	+34,6	962 040
1 347	+9,7	54	-26,0	2 623	+21,7	74	-48,3	962 044
825	+10,6	242	+86,2	1 514	+8,4	476	+91,9	962 048
496	+7,1	25	+13,6	1 164	-8,6	104	-13,3	962 052
.	962 056
313	-3,4	29	-6,5	642	-12,9	47	-6,0	962 060
23 503	+1,3	1 352	-12,2	52 818	-6,5	3 510	-13,3	966 000
5 329	+30,2	452	+11,9	10 626	+12,9	1 271	+22,8	966 004
705	-27,9	108	-5,3	1 501	-47,8	251	-38,6	966 008
1 252	-17,4	40	-48,7	2 687	-30,4	82	-60,6	966 012
2 264	-6,4	102	-1,0	5 812	-3,3	334	+33,1	966 016
7 096	+7,9	202	+14,1	16 659	+0,2	744	-8,9	966 020
5 406	-12,9	349	-38,2	12 736	-15,2	626	-46,4	966 024
1 451	+3,6	99	-	2 797	+4,1	202	+23,9	966 028
23 871	+8,6	2 738	+9,0	86 313	+1,6	5 177	-6,0	970 000
3 101	-8,9	139	+8,6	32 790	-7,5	453	+30,5	970 004
1 048	+34,9	44	+100,0	3 852	+53,3	156	+239,1	970 008
.	970 012
1 548	+4,9	174	-4,9	2 641	+5,1	278	+3,7	970 016
2 781	+12,0	140	-22,2	12 035	+1,7	549	-15,7	970 020
496	+16,7	51	+10,9	964	+7,0	122	-24,2	970 024
4 055	+7,0	354	+4,1	14 608	+8,7	769	-23,6	970 028
1 544	-3,1	140	x	2 960	+1,3	201	x	970 032
.	970 036
6 705	+10,2	1 440	-4,5	11 328	+4,1	2 093	-20,4	970 040
2 186	+38,2	187	+379,5	4 261	+12,9	353	+82,0	970 044
33 957	-5,9	2 055	+53,2	128 597	-2,1	4 497	+37,9	974 000
6 861	+10,8	100	+81,8	46 542	+0,1	211	+36,1	974 004
168	+12,8	27	+22,7	288	-30,3	42	-28,8	974 008
2 791	-22,2	171	+210,9	19 864	-0,4	358	+152,1	974 012
1 047	-61,1	47	+327,3	1 584	-60,1	101	+405,0	974 016
151	+26,9	14	-33,3	299	+61,6	26	-36,6	974 020
5 933	-0,6	666	+49,0	25 577	-2,9	1 243	+90,4	974 024
5 403	-12,0	210	+98,1	13 609	-2,1	703	-29,0	974 028
2 385	+7,3	68	+119,4	4 435	+5,9	142	+13,6	974 032
4 432	+2,2	417	+79,0	8 174	+8,6	801	+126,3	974 036
2 096	-5,2	177	-15,3	4 478	-7,2	502	+6,1	974 040
.	974 044
2 225	+5,0	135	-0,7	3 053	+0,5	254	+22,7	974 048
287	+64,0	10	+42,9	451	+43,6	79	+295,0	974 052
13 922	+0,5	1 775	-5,2	25 818	+2,1	3 709	+21,1	978 000
378	+13,9	37	+2,8	559	-14,8	72	-43,8	978 004
.	978 008
683	+37,1	42	+31,3	1 101	+19,0	78	+1,3	978 012
.	978 016
1 904	-6,8	139	-27,6	2 908	-5,9	226	-23,4	978 020
2 927	+6,2	205	-16,7	6 112	+5,1	633	+15,3	978 024
2 254	-6,8	50	-23,1	4 032	-17,2	103	-15,6	978 028
167	-24,1	24	-46,7	221	-25,6	44	-38,0	978 032
2 212	-16,4	391	+24,1	4 498	+4,0	1 140	+104,7	978 036
1 722	+7,4	323	-3,9	3 434	+21,2	581	+10,9	978 040
317 225	+6,1	42 707	+17,6	844 828	+3,4	103 834	+15,2	900 000
1 689 023	+5,8	321 395	+10,4	3 852 041	+4,3	711 410	+10,4	

2.2 Kapazität und Leistung der Beherbergungs

September

Lfd. Nr.	Gemeindeguppe Betriebsart	Betriebe		Betten			Mittlere Aufenthaltsdauer ³⁾	
		geöffnete	Veränderung ¹⁾	angebotene	Veränderung ¹⁾	mittlere Auslastung ²⁾	aller Gäste	ausländischer Gäste
1	Mineral-, Moor-, Sole- und Thermalbäder	398	-3,6	25 081	-2,8	56,7	4,9	2,3
2	Hotels	112	+2,8	7 299	+0,5	49,6	2,2	2,2
3	Gasthöfe	12	-	187	+5,6	21,2	2,3	2,0
4	Pensionen	134	-9,5	3 143	-8,7	48,8	7,7	4,9
5	Hotels garnis	39	-2,5	2 044	-0,4	48,7	2,1	2,2
6	Erholungs-, Ferien- und Schulungsheime und Boardinghouses	17	-10,5	1 127	-10,7	48,5	3,4	6,2
7	Ferienhäuser, -wohnungen, -zentren	23	-4,2	421	-10,2	34,2	12,1	9,3
8	Hütten, Jugendherbergen u. Ä.	5	-	540	-0,2	52,2	2,3	2,3
9	Vorsorge- und Reha-Kliniken	50	-2,0	10 320	-2,5	78,7	22,0	20,1
10	Campingplätze	6	+20,0	.	.	.	1,8	1,9
11	Heilklimatische Kurorte	173	-1,7	9 192	-1,9	33,1	3,4	3,2
12	Hotels	53	-1,9	2 947	-2,3	37,8	2,5	2,9
13	Gasthöfe	15	-6,3	340	-6,8	31,6	3,9	2,9
14	Pensionen	38	-2,6	638	-1,1	32,6	3,4	3,8
15	Hotels garnis	5	-	489	+3,6	45,7	2,5	1,6
16	Erholungs-, Ferien- und Schulungsheime und Boardinghouses	23	-4,2	1 688	-3,2	41,4	3,3	1,7
17	Ferienhäuser, -wohnungen, -zentren	23	+4,5	2 176	-1,4	25,7	4,2	5,1
18	Hütten, Jugendherbergen u. Ä.	8	-	369	-2,4	25,3	2,4	1,7
19	Vorsorge- und Reha-Kliniken	2	-	545	-	.	.	.
20	Campingplätze	6	-
21	Kneippkurorte	173	-2,8	7 093	-1,6	27,8	2,9	2,7
22	Hotels	63	-4,5	2 698	-0,2	46,1	2,2	2,7
23	Gasthöfe	23	-11,5	379	-9,8	23,1	2,1	2,7
24	Pensionen	13	-	294	+1,4	25,6	3,3	2,7
25	Hotels garnis	7	-	311	-0,6	40,2	1,5	1,4
26	Erholungs-, Ferien- und Schulungsheime und Boardinghouses	15	-11,8	929	-7,6	42,0	3,8	6,7
27	Ferienhäuser, -wohnungen, -zentren	26	+13,0	930	-0,1	23,5	6,1	6,9
28	Hütten, Jugendherbergen u. Ä.	9	-18,2	783	-4,2	48,5	2,1	1,6
29	Vorsorge- und Reha-Kliniken	6	+20,0	769	+6,1	78,5	39,0	-
30	Campingplätze	11	+10,0	.	.	.	2,6	2,2
31	Kneippheilstädter	201	-5,6	8 269	-1,8	50,0	4,7	3,6
32	Hotels	52	-3,7	2 607	-0,7	48,1	2,7	3,2
33	Gasthöfe	38	-2,6	744	-0,7	32,4	3,7	4,2
34	Pensionen	45	+2,3	671	-0,7	37,8	4,7	3,6
35	Hotels garnis	10	-9,1	201	-3,4	22,7	1,8	2,1
36	Erholungs-, Ferien- und Schulungsheime und Boardinghouses	9	-	631	+0,6	57,3	3,7	19,2
37	Ferienhäuser, -wohnungen, -zentren	29	-17,1	822	+6,9	26,3	4,2	5,1
38	Hütten, Jugendherbergen u. Ä.	4	-	306	-8,9	54,2	2,5	1,0
39	Vorsorge- und Reha-Kliniken	12	-14,3	2 287	-5,8	.	.	.
40	Campingplätze	2	-33,3
41	Heilbäder zusammen	945	-3,6	49 635	-2,3	45,7	4,3	2,6
42	Hotels	280	-1,1	15 551	-0,4	46,5	2,3	2,5
43	Gasthöfe	88	-5,4	1 650	-3,6	28,9	3,1	3,3
44	Pensionen	230	-5,7	4 746	-6,1	43,6	6,2	3,8
45	Hotels garnis	61	-3,2	3 045	-	45,6	2,0	2,1
46	Erholungs-, Ferien- und Schulungsheime und Boardinghouses	64	-7,2	4 375	-5,7	45,7	3,5	5,2
47	Ferienhäuser, -wohnungen, -zentren	101	-2,9	4 349	-0,6	26,2	4,9	5,6
48	Hütten, Jugendherbergen u. Ä.	26	-7,1	1 998	-3,6	46,1	2,2	1,9
49	Vorsorge- und Reha-Kliniken	70	-2,8	13 921	-2,6	78,2	23,5	18,5
50	Campingplätze	25	+4,2	.	.	.	2,3	2,1

stätten nach Gemeindegruppen und Betriebsarten

2006

Ankünfte				Übernachtungen				Lfd. Nr.
aller Gäste	Veränderung ¹⁾	ausländischer Gäste	Veränderung ¹⁾	aller Gäste	Veränderung ¹⁾	ausländischer Gäste	Veränderung ¹⁾	
93 718	+1,5	15 569	+13,7	462 562	-0,1	35 061	+21,2	1
50 454	+7,6	10 763	+12,3	108 628	+9,0	23 924	+24,1	2
508	-4,3	14	-58,8	1 190	-5,6	28	-49,1	3
5 937	-32,7	89	+85,4	45 836	-6,6	436	+100,0	4
14 570	+1,3	4 010	+24,0	29 879	+0,8	8 629	+24,6	5
4 868	-7,0	58	-73,9	16 355	-2,6	360	-38,1	6
358	+5,9	8	-27,3	4 321	+20,1	74	-48,3	7
3 648	+13,3	274	-9,9	8 461	+3,8	637	-4,4	8
11 080	-2,9	16	-	243 796	-3,2	322	-43,6	9
2 295	+55,2	337	+39,8	4 096	+31,2	651	+34,2	10
31 518	+4,0	4 986	+43,5	106 799	-1,4	15 710	+32,4	11
13 597	+2,0	3 674	+60,1	33 454	-6,6	10 666	+61,1	12
835	-2,8	132	+16,8	3 223	+16,4	387	-1,0	13
1 809	+29,0	175	+68,3	6 231	+7,8	666	+89,7	14
2 712	+1,3	11	+175,0	6 698	+8,1	18	-	15
6 279	-6,7	116	-35,2	20 982	-10,8	201	-80,5	16
3 980	+21,9	653	+4,6	16 767	+11,4	3 307	+9,4	17
1 182	+24,9	73	x	2 803	+14,9	127	x	18
.	19
.	20
34 068	+2,7	4 970	-4,7	99 556	-5,3	13 562	-35,1	21
16 943	+9,6	2 923	-12,1	36 430	+8,5	7 828	-17,5	22
1 271	+21,3	165	-1,2	2 628	+20,7	439	+16,8	23
690	-12,5	57	-37,4	2 255	-0,5	152	-40,2	24
2 453	+3,9	533	+0,9	3 746	+8,0	733	+4,4	25
3 085	-16,6	19	-58,7	11 706	-5,3	127	-65,2	26
1 076	-14,8	335	-22,6	6 548	-5,2	2 328	-23,2	27
5 512	-2,3	171	+131,1	11 392	-8,8	282	+116,9	28
464	+2,9	-	-	18 119	+8,5	-	-	29
2 574	+4,1	767	+40,0	6 732	-55,6	1 673	-74,4	30
26 474	-5,7	1 925	-0,8	125 533	-3,1	6 982	+2,5	31
13 976	-3,2	1 198	-9,4	37 637	-5,4	3 777	-13,5	32
1 956	-11,7	224	+31,0	7 240	-4,4	938	+22,9	33
1 605	+9,2	155	+4,0	7 527	-3,9	557	-8,5	34
745	-8,8	89	-18,3	1 370	+4,3	185	+2,2	35
2 885	-12,8	23	-47,7	10 757	+8,3	442	+137,6	36
1 543	+38,0	157	+24,6	6 495	+5,3	800	+39,1	37
2 015	-19,1	60	x	4 980	-2,4	60	x	38
.	39
.	40
185 778	+1,0	27 450	+12,8	794 450	-1,4	71 315	+4,1	41
94 970	+5,4	18 558	+12,3	216 149	+3,5	46 195	+16,2	42
4 570	-1,8	535	+10,3	14 281	+3,6	1 792	+13,1	43
10 041	-19,6	476	+21,4	61 849	-4,7	1 811	+26,5	44
20 480	+1,2	4 643	+19,8	41 693	+2,6	9 565	+22,3	45
17 117	-9,8	216	-56,0	59 800	-4,5	1 130	-47,8	46
6 957	+16,2	1 153	-3,4	34 131	+7,6	6 509	-3,9	47
12 357	+0,5	578	+48,6	27 636	-1,9	1 106	+37,1	48
13 885	-5,2	29	+11,5	326 554	-2,8	537	-22,2	49
5 401	+20,5	1 262	+33,8	12 357	-37,2	2 670	-64,2	50

Noch: 2.2 Kapazität und Leistung der Beherbergungs

September

Lfd. Nr.	Gemeindeguppe Betriebsart	Betriebe		Betten			Mittlere Aufenthaltsdauer ³⁾	
		geöffnete	Veränderung ¹⁾	angebotene	Veränderung ¹⁾	mittlere Auslastung ²⁾	aller Gäste	ausländischer Gäste
51	Luftkurorte	352	-3,0	12 371	-3,0	27,3	2,7	2,4
52	Hotels	113	-0,9	4 258	-2,1	37,9	2,0	2,2
53	Gasthöfe	47	-6,0	766	-11,8	23,0	2,0	1,9
54	Pensionen	62	-10,1	1 364	-8,1	42,0	4,4	4,8
55	Hotels garnis	8	-11,1	174	-7,0	30,4	1,8	2,1
56	Erholungs-, Ferien- und Schulungsheime und Boardinghouses	29	-	2 316	-0,4	48,8	2,7	3,9
57	Ferienhäuser, -wohnungen, -zentren	42	+2,4	987	-4,5	23,3	4,2	6,2
58	Hütten, Jugendherbergen u. Ä.	23	-	1 470	-0,2	40,6	2,2	1,8
59	Vorsorge- und Reha-Kliniken	5	-	1 036	-0,2	66,4	18,4	57,5
60	Campingplätze	23	-	.	.	.	2,0	2,0
61	Erholungsorte	359	+0,8	15 586	-1,0	31,3	2,5	3,0
62	Hotels	117	+0,9	4 884	-0,4	37,3	2,0	2,3
63	Gasthöfe	44	-8,3	718	-11,9	26,5	2,1	2,6
64	Pensionen	46	+4,5	982	+0,3	32,3	3,4	2,9
65	Hotels garnis	18	+12,5	473	+9,0	36,6	1,8	1,7
66	Erholungs-, Ferien- und Schulungsheime und Boardinghouses	47	-4,1	3 750	-6,1	51,5	2,6	3,3
67	Ferienhäuser, -wohnungen, -zentren	32	+18,5	1 530	+9,1	24,0	8,2	16,8
68	Hütten, Jugendherbergen u. Ä.	26	+4,0	2 677	+1,3	55,7	2,4	2,3
69	Vorsorge- und Reha-Kliniken	4	-	572	-	69,8	12,0	3,7
70	Campingplätze	25	-7,4	.	.	.	2,3	2,4
71	Sonstige Gemeinden	3 630	-0,7	200 307	+1,3	37,8	2,0	2,1
72	Hotels	1 699	-1,2	107 901	+2,2	44,2	1,8	2,0
73	Gasthöfe	333	-4,6	5 123	-5,0	23,9	2,2	2,8
74	Pensionen	141	-2,8	3 437	-	34,7	3,1	5,0
75	Hotels garnis	841	+0,2	41 751	+1,0	46,0	1,9	2,2
76	Erholungs-, Ferien- und Schulungsheime und Boardinghouses	242	-0,8	22 182	-0,6	42,3	2,7	3,3
77	Ferienhäuser, -wohnungen, -zentren	85	+4,9	6 058	+6,1	37,4	4,3	5,1
78	Hütten, Jugendherbergen u. Ä.	133	+1,5	10 618	+0,4	50,9	2,2	1,9
79	Vorsorge- und Reha-Kliniken	21	-	3 237	-4,5	58,8	22,4	15,5
80	Campingplätze	135	+7,1	.	.	.	2,6	3,0
81	Nordrhein-Westfalen	5 286	-1,3	277 899	+0,3	38,2	2,3	2,2
82	Hotels	2 209	-1,0	132 594	+1,7	44,0	1,8	2,1
83	Gasthöfe	512	-5,2	8 257	-6,0	25,1	2,3	2,8
84	Pensionen	479	-4,6	10 529	-3,9	39,4	4,4	4,5
85	Hotels garnis	928	+0,1	45 443	+1,0	45,8	1,9	2,2
86	Erholungs-, Ferien- und Schulungsheime und Boardinghouses	382	-2,3	32 623	-1,9	44,2	2,8	3,4
87	Ferienhäuser, -wohnungen, -zentren	260	+2,8	12 924	+3,2	30,9	4,6	6,2
88	Hütten, Jugendherbergen u. Ä.	208	+0,5	16 763	-	50,2	2,2	1,9
89	Vorsorge- und Reha-Kliniken	100	-2,0	18 766	-2,7	73,9	22,4	8,7
90	Campingplätze	208	+4,0	.	.	.	2,4	2,6

stätten nach Gemeindegruppen und Betriebsarten
2006

Ankünfte				Übernachtungen				Lfd. Nr.
aller Gäste	Veränderung ¹⁾	ausländischer Gäste	Veränderung ¹⁾	aller Gäste	Veränderung ¹⁾	ausländischer Gäste	Veränderung ¹⁾	
58 510	+8,4	5 413	+12,4	157 616	+3,6	12 983	+11,3	51
24 511	+9,0	3 587	+12,6	48 348	+7,0	7 854	+9,6	52
2 555	+3,0	252	+31,3	5 231	-8,3	469	+2,0	53
3 952	-13,2	177	-39,4	17 206	-10,1	853	-7,9	54
861	+9,8	238	+13,9	1 586	+6,4	494	+31,0	55
12 764	+27,2	94	-33,3	33 915	+22,0	368	+5,7	56
1 662	+54,9	173	+41,8	6 898	+7,4	1 081	-2,4	57
8 182	-7,9	215	+18,1	17 913	-8,3	388	+68,7	58
1 121	-8,1	2	-66,7	20 642	-2,3	115	+55,4	59
2 902	+17,3	675	+39,2	5 877	+0,9	1 361	+39,3	60
82 883	+1,2	7 847	-2,4	208 173	-0,8	23 844	-16,8	61
27 759	+1,9	5 199	+17,6	54 632	+3,2	12 128	+11,4	62
2 729	-11,0	336	-27,3	5 704	-4,6	889	-20,7	63
2 782	+23,3	154	+67,4	9 506	+14,4	451	+5,4	64
2 847	+16,5	342	-35,5	5 193	+14,5	591	-38,9	65
22 146	+8,4	486	+40,9	57 932	+4,0	1 600	+30,2	66
1 344	-48,7	343	-74,6	10 999	-29,6	5 764	-51,2	67
18 997	-1,6	178	+69,5	44 708	-1,2	401	+201,5	68
995	+43,8	81	x	11 973	+5,1	298	+59,4	69
3 284	-14,4	728	+0,1	7 526	-26,2	1 722	-8,9	70
1 361 852	+6,7	280 685	+10,5	2 691 802	+6,6	603 268	+12,7	71
815 992	+7,7	188 224	+11,0	1 430 675	+8,2	379 935	+11,9	72
16 799	+9,2	1 292	+4,4	36 600	+4,7	3 639	+3,6	73
11 611	+16,3	897	-6,8	35 824	+12,4	4 501	+29,2	74
303 227	+7,4	72 172	+10,3	575 416	+9,7	161 173	+14,2	75
103 889	-6,8	5 047	-30,2	280 894	-3,3	16 802	-14,0	76
15 912	+30,3	2 754	+31,9	67 870	+33,7	14 115	+49,9	77
74 367	+7,5	7 065	+36,8	162 006	+4,1	13 297	+28,9	78
2 549	-7,1	4	x	57 107	-19,6	62	x	79
17 506	+13,9	3 230	+35,0	45 410	+4,8	9 744	+14,4	80
1 689 023	+5,8	321 395	+10,4	3 852 041	+4,3	711 410	+10,4	81
963 232	+7,4	215 568	+11,3	1 749 804	+7,4	446 112	+12,3	82
26 653	+4,2	2 415	+1,6	61 816	+2,3	6 789	+1,6	83
28 386	-3,1	1 704	-2,0	124 385	+0,1	7 616	+21,4	84
327 415	+7,0	77 395	+10,5	623 888	+9,2	171 823	+14,3	85
155 916	-3,1	5 843	-28,8	432 541	-0,9	19 900	-14,5	86
25 875	+18,2	4 423	-7,0	119 898	+14,7	27 469	-5,7	87
113 903	+3,9	8 036	+37,6	252 263	+1,5	15 192	+32,2	88
18 550	-3,9	116	+190,0	416 276	-5,3	1 012	+6,4	89
29 093	+11,2	5 895	+29,6	71 170	-10,0	15 497	-17,8	90

2.3 Kapazität und Leistung der Beherbergungs

September

Lfd. Nr.	Reisegebiet Betriebsart	Betriebe		Betten			Mittlere Aufenthaltsdauer ³⁾	
		geöffnete	Veränderung ¹⁾	angebotene	Veränderung ¹⁾	mittlere Auslastung ²⁾	aller Gäste	ausländischer Gäste
1	Eifel und Region Aachen	404	-	17 264	+0,3	34,1	2,5	2,6
2	Hotels	172	+1,8	7 054	+5,5	44,5	2,0	2,2
3	Gasthöfe	27	-10,0	360	-7,7	24,9	2,4	2,4
4	Pensionen	22	-15,4	397	-17,5	27,7	2,4	1,9
5	Hotels garnis	51	+2,0	2 178	+2,9	47,4	1,9	2,3
6	Erholungs-, Ferien- und Schulungsheime und Boardinghouses	45	-6,3	2 638	-8,1	47,6	3,2	5,1
7	Ferienhäuser, -wohnungen, -zentren	29	+20,8	1 527	+7,4	26,7	7,9	11,0
8	Hütten, Jugendherbergen u. Ä.	24	+9,1	2 099	+0,9	57,1	2,4	1,8
9	Vorsorge- und Reha-Kliniken	7	-12,5	1 011	-12,6	68,5	20,4	20,0
10	Campingplätze	27	-	.	.	.	2,0	2,0
11	Niederrhein	512	-0,2	25 188	+0,9	32,2	2,0	2,2
12	Hotels	249	-	14 863	+1,4	39,4	1,8	2,1
13	Gasthöfe	46	-8,0	769	-5,1	25,2	1,9	2,0
14	Pensionen	20	+11,1	457	+14,8	.	.	.
15	Hotels garnis	109	+3,8	4 297	-0,5	42,3	2,0	2,5
16	Erholungs-, Ferien- und Schulungsheime und Boardinghouses	28	-9,7	2 372	-3,7	50,4	2,1	3,4
17	Ferienhäuser, -wohnungen, -zentren	9	-	271	+5,4	31,8	4,4	11,3
18	Hütten, Jugendherbergen u. Ä.	24	+4,3	1 917	+5,3	60,0	2,4	2,4
19	Vorsorge- und Reha-Kliniken	2	-	242	+0,8	.	.	.
20	Campingplätze	25	-3,8	.	.	.	2,2	2,4
21	Münsterland	541	-1,8	22 373	-0,7	31,8	2,0	2,0
22	Hotels	289	-2,7	11 561	-1,2	41,1	1,7	1,8
23	Gasthöfe	52	-3,7	808	-5,1	.	.	.
24	Pensionen	39	-4,9	1 217	+0,4	38,9	3,4	4,7
25	Hotels garnis	47	-2,1	2 070	-3,2	48,2	1,8	2,2
26	Erholungs-, Ferien- und Schulungsheime und Boardinghouses	40	-7,0	4 813	-	37,0	2,9	2,9
27	Ferienhäuser, -wohnungen, -zentren	32	+14,3	711	+9,4	38,7	5,0	8,6
28	Hütten, Jugendherbergen u. Ä.	15	+7,1	1 051	+3,5	51,9	2,0	1,6
29	Vorsorge- und Reha-Kliniken	1	-	142	-	.	.	.
30	Campingplätze	26	+4,0	.	.	.	2,8	2,3
31	Teutoburger Wald	901	-2,9	42 107	-2,1	39,0	3,4	2,3
32	Hotels	340	-1,7	15 588	-1,1	41,7	1,9	2,2
33	Gasthöfe	87	-5,4	1 302	-9,5	22,6	2,2	2,7
34	Pensionen	170	-8,1	4 145	-7,2	40,1	5,5	4,2
35	Hotels garnis	68	-1,4	2 999	+1,9	43,7	1,8	1,9
36	Erholungs-, Ferien- und Schulungsheime und Boardinghouses	59	-3,3	3 669	-6,6	42,2	2,8	3,3
37	Ferienhäuser, -wohnungen, -zentren	59	+3,5	2 340	+10,0	18,1	5,4	6,6
38	Hütten, Jugendherbergen u. Ä.	30	-3,2	2 329	+0,1	40,9	2,1	1,9
39	Vorsorge- und Reha-Kliniken	47	-2,1	9 735	-2,6	74,9	21,8	4,0
40	Campingplätze	41	+5,1	.	.	.	3,3	4,9
41	Sauerland	957	-2,4	42 249	-1,1	32,5	3,2	3,1
42	Hotels	296	-1,7	13 568	-0,8	41,2	2,2	2,7
43	Gasthöfe	158	-5,4	2 837	-7,0	26,0	2,6	3,0
44	Pensionen	176	-1,7	3 330	-1,7	40,7	4,7	3,7
45	Hotels garnis	35	-	1 559	+2,6	37,3	2,0	2,2
46	Erholungs-, Ferien- und Schulungsheime und Boardinghouses	73	+1,4	6 667	-0,2	44,1	3,1	4,8
47	Ferienhäuser, -wohnungen, -zentren	111	-5,1	7 721	-0,4	35,2	4,3	5,1
48	Hütten, Jugendherbergen u. Ä.	52	-3,7	3 408	-3,0	33,7	2,3	2,0
49	Vorsorge- und Reha-Kliniken	21	+5,0	3 159	+1,0	82,2	24,3	31,3
50	Campingplätze	35	-2,8	.	.	.	2,2	2,5
51	Siegerland-Wittgenstein	146	+2,8	5 642	+0,9	40,5	3,6	1,9
52	Hotels	59	+9,3	1 970	+8,0	42,7	1,7	1,8
53	Gasthöfe	27	-	374	-1,8	24,4	2,3	4,0
54	Pensionen	17	-10,5	250	-11,0	38,7	4,2	3,3
55	Hotels garnis	9	+12,5	205	-10,9	38,4	1,7	1,6
56	Erholungs-, Ferien- und Schulungsheime und Boardinghouses	12	+9,1	770	+5,6	.	.	.
57	Ferienhäuser, -wohnungen, -zentren	2	-	38	-2,6	.	.	.
58	Hütten, Jugendherbergen u. Ä.	4	-	151	-1,3	20,8	2,1	-
59	Vorsorge- und Reha-Kliniken	9	-10,0	1 884	-3,6	.	.	.
60	Campingplätze	7	-	.	.	.	3,7	2,9

stätten nach Reisegebieten und Betriebsarten

2006

Ankünfte				Übernachtungen				Lfd. Nr.
aller Gäste	Veränderung ¹⁾	ausländischer Gäste	Veränderung ¹⁾	aller Gäste	Veränderung ¹⁾	ausländischer Gäste	Veränderung ¹⁾	
98 351	+5,0	20 132	+6,8	244 913	+3,0	51 547	+0,8	1
46 843	+16,0	13 101	+18,0	94 067	+17,8	29 409	+22,3	2
1 077	+22,4	206	+59,7	2 556	+38,7	500	+29,9	3
1 360	+3,7	227	-0,9	3 237	-20,1	433	-36,8	4
15 963	-1,4	4 093	+4,9	30 943	+6,9	9 435	+20,2	5
11 609	-8,5	87	-67,0	37 456	-1,5	446	-24,9	6
1 556	-41,7	677	-60,5	12 242	-31,4	7 452	-46,2	7
15 026	+4,4	621	+26,7	35 956	-0,7	1 148	+26,0	8
1 019	-26,0	24	-20,0	20 765	-6,8	479	-37,5	9
3 898	+2,8	1 096	+10,8	7 691	-11,5	2 245	+8,6	10
166 175	+10,1	27 580	+22,4	328 209	+10,3	60 548	+25,4	11
98 603	+8,8	21 040	+21,1	175 834	+10,2	44 025	+23,0	12
3 029	+7,6	181	+34,1	5 788	-2,8	361	+16,5	13
.	14
26 869	+26,0	5 056	+24,4	54 537	+25,5	12 391	+34,9	15
16 752	+0,4	533	+5,1	35 897	-8,2	1 790	-14,8	16
585	-2,3	7	-30,0	2 579	+102,1	79	+46,3	17
14 641	+12,3	245	-1,2	34 467	+13,7	596	+51,3	18
.	19
3 868	-14,1	459	+202,0	8 560	-5,2	1 113	+272,2	20
141 969	+7,9	13 937	+6,1	285 770	+4,4	28 336	-10,2	21
85 892	+8,6	9 667	+3,9	142 412	+9,4	17 671	-3,5	22
.	23
4 231	+4,3	230	-11,2	14 217	+12,6	1 085	+16,0	24
16 595	+8,1	2 039	-1,5	29 956	+19,3	4 526	+29,3	25
18 110	-1,1	141	-22,1	53 353	-5,4	403	-21,6	26
1 637	+26,3	99	+8,8	8 250	+29,8	849	+229,1	27
8 188	+13,4	240	+8,1	16 362	+7,0	374	-13,0	28
.	29
3 884	+16,7	1 313	+74,1	11 057	-39,4	2 994	-58,1	30
182 971	+4,4	20 273	+7,7	613 417	+0,1	47 066	+8,3	31
101 815	+6,5	13 591	+3,2	194 032	+7,2	29 357	+9,6	32
4 033	+3,1	291	+3,2	8 840	-2,3	783	+0,8	33
9 056	-13,2	257	+0,4	49 766	-6,2	1 089	+10,7	34
21 309	+5,7	4 509	+20,5	39 248	+8,7	8 510	+14,2	35
16 421	-2,4	156	-43,1	46 384	-4,0	518	-31,6	36
2 342	+52,3	243	+68,8	12 736	+28,9	1 600	+0,8	37
13 453	+11,2	259	+24,5	28 609	-3,6	502	-19,9	38
10 047	-0,6	83	x	218 857	-4,2	334	+288,4	39
4 495	-1,1	884	+19,1	14 945	-13,3	4 373	-0,5	40
171 771	+3,4	19 703	+20,8	541 874	+3,2	61 611	+17,8	41
74 756	+3,9	12 661	+23,6	167 815	+0,2	33 706	+18,2	42
8 336	-2,3	1 036	-7,7	22 088	-6,0	3 093	-4,4	43
8 683	-6,1	548	+34,0	40 701	+0,9	2 023	+31,4	44
8 800	+5,4	779	+32,7	17 458	+1,3	1 701	+24,5	45
28 687	+2,3	245	-18,9	88 137	+9,0	1 166	-31,3	46
19 162	+26,0	3 373	+23,1	81 598	+21,2	17 322	+31,3	47
14 893	-12,1	330	+159,8	34 466	-10,1	673	+367,4	48
3 208	-3,9	4	+100,0	77 891	-0,2	125	+26,3	49
5 246	+16,2	727	-5,5	11 720	+1,0	1 802	-27,9	50
23 871	+8,6	2 738	+9,0	86 313	+1,6	5 177	-6,0	51
14 584	+15,3	2 348	+14,1	25 219	+12,1	4 165	+2,5	52
1 186	-4,7	32	-57,9	2 742	-4,5	129	-62,9	53
697	-	75	+36,4	2 905	-10,4	244	+22,6	54
1 359	+3,7	234	-18,5	2 359	-4,5	382	-49,5	55
.	56
.	57
441	+44,6	-	-	940	+63,8	-	-	58
.	59
377	+32,3	26	-25,7	1 381	+4,1	76	-43,3	60

Noch: 2.3 Kapazität und Leistung der Beherbergungs

September

Lfd. Nr.	Reisegebiet Betriebsart	Betriebe		Betten			Mittlere Aufenthaltsdauer ³⁾	
		geöffnete	Veränderung ¹⁾	angebotene	Veränderung ¹⁾	mittlere Auslastung ²⁾	aller Gäste	ausländischer Gäste
61	Bergisches Land	321	-	16 305	-0,2	37,0	2,5	2,3
62	Hotels	164	-1,2	7 701	-1,3	37,8	1,8	2,2
63	Gasthöfe	15	-	203	-1,5	21,9	2,9	7,5
64	Pensionen	7	-	131	+10,1	27,9	3,0	4,1
65	Hotels garnis	50	+2,0	2 056	-1,3	37,0	2,1	2,7
66	Erholungs-, Ferien- und Schulungsheime und Boardinghouses	41	-2,4	3 223	+3,7	38,5	2,5	2,6
67	Ferienhäuser, -wohnungen, -zentren	7	+16,7	105	+8,2	21,0	3,7	5,6
68	Hütten, Jugendherbergen u. Ä.	17	-	1 460	-1,2	54,4	2,4	3,1
69	Vorsorge- und Reha-Kliniken	8	-	1 426	-0,7	87,3	25,1	-
70	Campingplätze	12	+9,1	.	.	.	2,2	4,6
71	Bonn und Rhein-Sieg-Kreis	271	-2,9	16 526	-1,4	43,5	2,0	2,4
72	Hotels	119	-4,0	9 194	-0,1	46,5	1,8	2,2
73	Gasthöfe	30	-9,1	528	-7,7	23,1	2,3	3,8
74	Pensionen	5	-	93	-	45,3	2,6	6,6
75	Hotels garnis	72	-2,7	2 882	+1,4	46,5	2,1	2,7
76	Erholungs-, Ferien- und Schulungsheime und Boardinghouses	30	-3,2	3 142	-5,1	47,5	2,5	4,8
77	Ferienhäuser, -wohnungen, -zentren	1	-	16	+6,7	.	.	.
78	Hütten, Jugendherbergen u. Ä.	3	-25,0	581	-5,5	70,3	2,3	2,2
79	Vorsorge- und Reha-Kliniken	1	-	90	-21,7	.	.	.
80	Campingplätze	10	+66,7	.	.	.	2,6	2,4
81	Köln und Region	368	-0,8	31 006	+2,5	49,7	1,9	2,2
82	Hotels	137	-2,1	17 686	+2,0	51,4	1,8	2,1
83	Gasthöfe	21	-4,5	320	+1,3	.	.	.
84	Pensionen	8	-	221	+4,7	.	.	.
85	Hotels garnis	177	-1,1	10 486	+3,7	52,9	1,9	2,3
86	Erholungs-, Ferien- und Schulungsheime und Boardinghouses	9	+28,6	969	+2,2	66,3	3,1	3,1
87	Ferienhäuser, -wohnungen, -zentren	2	-	34	-19,0	.	.	.
88	Hütten, Jugendherbergen u. Ä.	7	-	1 290	+0,8	.	.	.
89	Vorsorge- und Reha-Kliniken	-	-	-	-	.	-	-
90	Campingplätze	7	+16,7
91	Düsseldorf und Kreis Mettmann	315	-0,3	25 926	+2,7	47,0	1,8	2,0
92	Hotels	113	-2,6	14 922	+4,4	49,8	1,7	1,8
93	Gasthöfe	5	-	67	+6,3	.	.	.
94	Pensionen	7	-	110	-6,0	28,3	2,7	4,2
95	Hotels garnis	174	+1,2	9 629	+1,5	47,0	1,9	2,2
96	Erholungs-, Ferien- und Schulungsheime und Boardinghouses	8	-	637	-1,4	.	.	.
97	Ferienhäuser, -wohnungen, -zentren	1	-	10	-16,7	.	.	.
98	Hütten, Jugendherbergen u. Ä.	4	-	551	-13,8	.	.	.
99	Vorsorge- und Reha-Kliniken	-	-	-	-	.	-	-
100	Campingplätze	3	-
101	Ruhrgebiet	550	+0,4	33 313	+2,8	39,3	1,9	2,0
102	Hotels	271	+0,4	18 487	+5,9	43,2	1,7	2,0
103	Gasthöfe	44	-2,2	689	-2,7	28,1	2,5	3,9
104	Pensionen	8	+14,3	178	-3,8	39,3	3,5	24,8
105	Hotels garnis	136	-1,4	7 082	-1,9	39,9	1,7	1,9
106	Erholungs-, Ferien- und Schulungsheime und Boardinghouses	37	-	3 723	-1,1	46,5	2,6	2,9
107	Ferienhäuser, -wohnungen, -zentren	7	+16,7	151	+37,3	25,7	4,6	18,0
108	Hütten, Jugendherbergen u. Ä.	28	+3,7	1 926	+4,7	49,2	2,1	2,8
109	Vorsorge- und Reha-Kliniken	4	-	1 077	-3,5	31,5	10,6	-
110	Campingplätze	15	+7,1	.	.	.	2,1	2,8
111	Nordrhein-Westfalen	5 286	-1,3	277 899	+0,3	38,2	2,3	2,2
112	Hotels	2 209	-1,0	132 594	+1,7	44,0	1,8	2,1
113	Gasthöfe	512	-5,2	8 257	-6,0	25,1	2,3	2,8
114	Pensionen	479	-4,6	10 529	-3,9	39,4	4,4	4,5
115	Hotels garnis	928	+0,1	45 443	+1,0	45,8	1,9	2,2
116	Erholungs-, Ferien- und Schulungsheime und Boardinghouses	382	-2,3	32 623	-1,9	44,2	2,8	3,4
117	Ferienhäuser, -wohnungen, -zentren	260	+2,8	12 924	+3,2	30,9	4,6	6,2
118	Hütten, Jugendherbergen u. Ä.	208	+0,5	16 763	-	50,2	2,2	1,9
119	Vorsorge- und Reha-Kliniken	100	-2,0	18 766	-2,7	73,9	22,4	8,7
120	Campingplätze	208	+4,0	.	.	.	2,4	2,6

stätten nach Reisegebieten und Betriebsarten

2006

Ankünfte				Übernachtungen				Lfd. Nr.
aller Gäste	Veränderung ¹⁾	ausländischer Gäste	Veränderung ¹⁾	aller Gäste	Veränderung ¹⁾	ausländischer Gäste	Veränderung ¹⁾	
85 621	+3,7	11 467	+7,0	212 764	+5,9	26 273	+9,8	61
47 372	+8,7	9 000	+8,2	87 313	+9,0	19 395	+10,5	62
455	-0,4	24	-41,5	1 333	+10,5	181	-28,2	63
361	+77,0	17	+70,0	1 095	+37,7	69	+32,7	64
10 724	-4,8	1 718	+3,3	22 809	+10,6	4 595	+18,7	65
14 685	+0,3	563	+4,3	37 015	+7,1	1 490	-8,5	66
181	-3,2	17	-59,5	661	+23,3	96	-11,9	67
9 742	-5,8	97	+21,3	23 826	-2,9	304	-27,1	68
1 487	-8,0	-	-	37 356	-1,1	-	-	69
614	+86,1	31	+40,9	1 356	+72,5	143	+123,4	70
116 365	+5,1	17 926	+8,5	234 528	+6,6	42 989	+15,5	71
70 375	+7,0	12 841	+19,0	127 998	+10,4	27 717	+24,9	72
1 569	+35,7	71	+12,7	3 579	+25,2	270	+73,1	73
494	+21,7	31	+210,0	1 264	+24,3	204	+385,7	74
19 417	+0,5	3 409	-5,3	40 246	+9,1	9 064	+12,9	75
18 014	-1,1	838	-41,6	44 765	-6,2	4 045	-26,1	76
5 415	-1,3	535	-5,1	12 257	-0,3	1 197	-1,6	77
1 053	+180,8	201	+279,2	2 747	+132,4	492	+351,4	78
264 321	+3,2	86 977	+10,7	500 938	+6,2	188 623	+16,9	81
150 267	+0,2	52 110	+7,2	272 792	+3,3	109 669	+12,8	82
.	83
.	84
87 450	+10,2	25 977	+21,6	166 305	+11,5	58 674	+28,1	85
6 142	-27,4	3 023	-32,4	19 282	+0,2	9 247	-7,3	86
.	87
.	88
.	89
.	90
208 927	+6,5	64 744	+6,9	375 953	+8,3	126 780	+5,8	91
131 590	+8,0	43 162	+8,7	222 770	+10,6	79 342	+7,1	92
.	93
348	+29,9	12	-29,4	935	-9,9	50	-31,5	94
70 378	+6,9	20 919	+3,3	135 627	+8,6	45 854	+2,8	95
.	96
.	97
.	98
.	99
.	100
228 681	+8,7	35 918	+9,9	427 362	+1,3	72 460	+4,0	101
141 135	+12,1	26 047	+13,3	239 552	+5,5	51 656	+6,0	102
2 289	-11,2	142	-0,7	5 815	+9,5	551	+33,7	103
595	+4,8	23	-88,1	2 101	+58,6	571	+46,8	104
48 551	+2,3	8 662	+2,0	84 400	-2,5	16 691	-6,7	105
19 618	-1,6	212	+7,6	51 904	-2,3	617	+41,2	106
254	+27,6	2	-50,0	1 162	+71,1	36	+125,0	107
13 475	+13,4	666	+16,4	28 456	+13,2	1 882	+16,6	108
958	-3,2	-	-	10 181	-48,9	-	-	109
1 806	+81,3	164	+74,5	3 791	+31,3	456	+116,1	110
1 689 023	+5,8	321 395	+10,4	3 852 041	+4,3	711 410	+10,4	111
963 232	+7,4	215 568	+11,3	1 749 804	+7,4	446 112	+12,3	112
26 653	+4,2	2 415	+1,6	61 816	+2,3	6 789	+1,6	113
28 386	-3,1	1 704	-2,0	124 385	+0,1	7 616	+21,4	114
327 415	+7,0	77 395	+10,5	623 888	+9,2	171 823	+14,3	115
155 916	-3,1	5 843	-28,8	432 541	-0,9	19 900	-14,5	116
25 875	+18,2	4 423	-7,0	119 898	+14,7	27 469	-5,7	117
113 903	+3,9	8 036	+37,6	252 263	+1,5	15 192	+32,2	118
18 550	-3,9	116	+190,0	416 276	-5,3	1 012	+6,4	119
29 093	+11,2	5 895	+29,6	71 170	-10,0	15 497	-17,8	120

2.4 Leistung der Beherbergungsstätten nach Reisegebieten und Herkunftsländern

September 2006

Reisegebiet Herkunftsland (ständiger Wohnsitz)	Ankünfte		Übernachtungen			Mittlere Aufenthalts- dauer ³⁾
	aller Gäste	Verän- derung ¹⁾	aller Gäste	Verän- derung ¹⁾	Anteil ²⁾	
Eifel und Region Aachen	98 351	+5,0	244 913	+3,0	100	2,5
Bundesrepublik Deutschland	78 219	+4,5	193 366	+3,6	79,0	2,5
Ausland	20 132	+6,8	51 547	+0,8	21,0	2,6
Europa	16 996	+5,9	41 372	-2,3	80,3	2,4
EU-Länder	15 762	x	38 230	x	74,2	2,4
Belgien	3 339	+20,6	7 273	+9,4	14,1	2,2
Dänemark	312	-24,5	836	+8,9	1,6	2,7
Estland	39	x	52	x	0,1	1,3
Finnland	129	-9,8	267	+11,3	0,5	2,1
Frankreich	1 044	-2,5	1 993	+19,3	3,9	1,9
Griechenland	141	+45,4	403	+7,8	0,8	2,9
Irland, Republik	79	+49,1	153	+51,5	0,3	1,9
Italien	715	+31,9	1 638	+22,3	3,2	2,3
Lettland	19	x	55	x	0,1	2,9
Litauen	11	x	14	x	-	1,3
Luxemburg	192	-8,1	498	+5,1	1,0	2,6
Malta	-	-	-	-	-	-
Niederlande	4 465	-11,1	13 390	-28,9	26,0	3,0
Österreich	520	+42,1	1 294	+39,6	2,5	2,5
Polen	490	+70,7	1 054	+73,1	2,0	2,2
Portugal	42	-56,7	154	-26,3	0,3	3,7
Schweden	442	-18,6	929	-2,8	1,8	2,1
Slowakische Republik	74	x	143	x	0,3	1,9
Slowenien	31	x	37	x	0,1	1,2
Spanien	360	+19,6	795	-0,5	1,5	2,2
Tschechische Republik	178	+81,6	404	+178,6	0,8	2,3
Ungarn	156	+0,6	327	-	0,6	2,1
Vereinigtes Königreich	2 982	+12,2	6 491	+29,9	12,6	2,2
Zypern	2	x	30	x	0,1	15,0
Island	21	-	60	+20,0	0,1	2,9
Norwegen	215	+56,9	350	+25,4	0,7	1,6
Russland	173	+33,1	620	+28,9	1,2	3,6
Schweiz	426	-13,8	1 141	+11,2	2,2	2,7
Ukraine	25	x	44	x	0,1	1,8
Türkei	90	+20,0	200	+20,5	0,4	2,2
sonstige europäische Länder	284	x	727	x	1,4	2,6
Afrika	112	+45,5	522	+62,1	1,0	4,7
Republik Südafrika	58	+56,8	362	+66,8	0,7	6,2
sonstige afrikanische Länder	54	+35,0	160	+52,4	0,3	3,0
Asien	1 130	+18,6	3 848	+10,2	7,5	3,4
Arabische Golfstaaten	250	+71,2	1 405	-4,0	2,7	5,6
Volksrepublik China und Hongkong	298	+12,9	909	+58,9	1,8	3,1
Indien	29	x	96	x	0,2	3,3
Israel	86	+17,8	408	+23,3	0,8	4,7
Japan	239	+4,4	524	+10,1	1,0	2,2
Südkorea	59	+13,5	132	-13,2	0,3	2,2
Taiwan	24	-14,3	46	-	0,1	1,9
sonstige asiatische Länder	145	x	328	x	0,6	2,3
Amerika	1 211	+10,1	3 789	+18,1	7,4	3,1
Kanada	146	+47,5	364	+63,2	0,7	2,5
USA	826	-3,4	2 656	+2,7	5,2	3,2
Mittelamerika und Karibik	40	+25,0	257	+198,8	0,5	6,4
Brasilien	76	+40,7	243	+38,1	0,5	3,2
sonstige südamerikanische Länder	123	+105,0	269	+97,8	0,5	2,2
Australien	132	x	527	x	1,0	4,0
Neuseeland und Ozeanien	5	x	14	x	-	2,8
Ohne Angabe	546	+45,6	1 475	+52,1	2,9	2,7

1) Veränderung gegenüber dem Vorjahresmonat in % – 2) Bei Übernachtungen von Gästen aus der Bundesrepublik Deutschland und dem Ausland: Anteil an allen Übernachtungen im Bundesgebiet; sonst: Anteil an allen Übernachtungen am Ausland zusammen. – 3) mittlere Aufenthaltsdauer in Tagen = Übernachtungen / Ankünfte

Noch: 2.4 Leistung der Beherbergungsstätten nach Reisegebieten und Herkunftsländern

September 2006

Reisegebiet Herkunftsland (ständiger Wohnsitz)	Ankünfte		Übernachtungen			Mittlere Aufenthalts- dauer ⁽³⁾
	aller Gäste	Verän- derung ⁽¹⁾	aller Gäste	Verän- derung ⁽¹⁾	Anteil ⁽²⁾	
Niederrhein	166 175	+10,1	328 209	+10,3	100	2,0
Bundesrepublik Deutschland	138 595	+7,9	267 661	+7,4	81,6	1,9
Ausland	27 580	+22,4	60 548	+25,4	18,4	2,2
Europa	21 908	+24,8	42 735	+23,9	70,6	2,0
EU-Länder	19 458	x	37 390	x	61,8	1,9
Belgien	1 211	+40,5	2 054	+41,3	3,4	1,7
Dänemark	1 212	+41,4	2 218	+35,9	3,7	1,8
Estland	24	x	46	x	0,1	1,9
Finnland	127	+0,8	225	-5,5	0,4	1,8
Frankreich	1 443	+10,5	2 642	+15,3	4,4	1,8
Griechenland	138	-6,1	355	-10,6	0,6	2,6
Irland, Republik	246	+21,2	600	+72,9	1,0	2,4
Italien	1 115	+32,9	2 329	+16,1	3,8	2,1
Lettland	34	x	68	x	0,1	2,0
Litauen	59	x	123	x	0,2	2,1
Luxemburg	189	+48,8	304	+1,0	0,5	1,6
Malta	10	x	29	x	-	2,9
Niederlande	7 260	+35,1	11 991	+31,3	19,8	1,7
Österreich	1 013	+13,9	2 214	+1,2	3,7	2,2
Polen	913	+66,9	2 153	+75,6	3,6	2,4
Portugal	126	-11,9	286	+16,7	0,5	2,3
Schweden	615	+48,2	1 132	+50,1	1,9	1,8
Slowakische Republik	111	x	302	x	0,5	2,7
Slowenien	66	x	107	x	0,2	1,6
Spanien	710	+39,2	1 659	+45,3	2,7	2,3
Tschechische Republik	290	+15,5	693	+37,5	1,1	2,4
Ungarn	162	+21,8	411	+25,3	0,7	2,5
Vereinigtes Königreich	2 371	-0,5	5 423	+4,0	9,0	2,3
Zypern	13	x	26	x	-	2,0
Island	9	+12,5	32	+146,2	0,1	3,6
Norwegen	150	+12,8	341	+36,4	0,6	2,3
Russland	312	+7,2	1 037	+31,9	1,7	3,3
Schweiz	1 010	-4,4	1 591	-5,4	2,6	1,6
Ukraine	162	x	336	x	0,6	2,1
Türkei	522	-5,1	1 247	-6,7	2,1	2,4
sonstige europäische Länder	285	x	761	x	1,3	2,7
Afrika	210	+47,9	975	+130,0	1,6	4,6
Republik Südafrika	69	-1,4	571	+203,7	0,9	8,3
sonstige afrikanische Länder	141	+95,8	404	+71,2	0,7	2,9
Asien	1 668	+31,9	6 183	+44,2	10,2	3,7
Arabische Golfstaaten	35	-47,0	108	-65,0	0,2	3,1
Volksrepublik China und Hongkong	611	+74,1	2 712	+78,0	4,5	4,4
Indien	109	x	1 011	x	1,7	9,3
Israel	104	+23,8	223	-2,6	0,4	2,1
Japan	308	-14,7	939	+5,7	1,6	3,0
Südkorea	111	+46,1	268	+28,2	0,4	2,4
Taiwan	57	+111,1	179	+132,5	0,3	3,1
sonstige asiatische Länder	333	x	743	x	1,2	2,2
Amerika	1 735	+20,8	5 985	+31,8	9,9	3,4
Kanada	151	+4,9	396	-2,0	0,7	2,6
USA	1 367	+32,8	4 476	+44,9	7,4	3,3
Mittelamerika und Karibik	24	-27,3	135	+20,5	0,2	5,6
Brasilien	113	-28,9	373	-37,8	0,6	3,3
sonstige südamerikanische Länder	80	+12,7	605	+79,5	1,0	7,6
Australien	119	x	626	x	1,0	5,3
Neuseeland und Ozeanien	61	x	332	x	0,5	5,4
Ohne Angabe	1 879	-2,4	3 712	-8,4	6,1	2,0

Noch: 2.4 Leistung der Beherbergungsstätten nach Reisegebieten und Herkunftsländern

September 2006

Reisegebiet Herkunftsland (ständiger Wohnsitz)	Ankünfte		Übernachtungen			Mittlere Aufenthalts- dauer ³⁾
	aller Gäste	Verän- derung ¹⁾	aller Gäste	Verän- derung ¹⁾	Anteil ²⁾	
Münsterland	141 969	+7,9	285 770	+4,4	100	2,0
Bundesrepublik Deutschland	128 032	+8,0	257 434	+6,3	90,1	2,0
Ausland	13 937	+6,1	28 336	-10,2	9,9	2,0
Europa	11 752	+6,4	23 228	-11,4	82,0	2,0
EU-Länder	10 544	x	20 590	x	72,7	2,0
Belgien	683	-10,5	1 323	-1,1	4,7	1,9
Dänemark	1 143	+2,5	1 426	+1,0	5,0	1,2
Estland	7	x	11	x	-	1,6
Finnland	108	+24,1	182	+30,0	0,6	1,7
Frankreich	533	-15,9	964	-19,2	3,4	1,8
Griechenland	52	-14,8	156	+75,3	0,6	3,0
Irland, Republik	38	-45,7	63	-43,2	0,2	1,7
Italien	360	+11,1	683	+2,6	2,4	1,9
Lettland	5	x	8	x	-	1,6
Litauen	25	x	48	x	0,2	1,9
Luxemburg	80	-20,8	162	-4,7	0,6	2,0
Malta	-	-	-	-	-	-
Niederlande	4 571	+29,7	8 181	-30,8	28,9	1,8
Österreich	355	-13,0	707	-8,9	2,5	2,0
Polen	615	-19,8	2 281	-6,8	8,0	3,7
Portugal	73	+386,7	104	+153,7	0,4	1,4
Schweden	449	-9,1	583	-17,4	2,1	1,3
Slowakische Republik	19	x	32	x	0,1	1,7
Slowenien	21	x	44	x	0,2	2,1
Spanien	268	-38,8	563	-21,1	2,0	2,1
Tschechische Republik	115	+47,4	248	+17,5	0,9	2,2
Ungarn	99	+13,8	186	+15,5	0,7	1,9
Vereinigtes Königreich	925	-4,6	2 635	+44,8	9,3	2,8
Zypern	-	-	-	-	-	-
Island	7	-61,1	20	+5,3	0,1	2,9
Norwegen	157	-5,4	322	+13,4	1,1	2,1
Russland	216	+11,3	493	-11,3	1,7	2,3
Schweiz	473	+6,3	1 079	+13,3	3,8	2,3
Ukraine	48	x	93	x	0,3	1,9
Türkei	53	-13,1	101	+16,1	0,4	1,9
sonstige europäische Länder	254	x	530	x	1,9	2,1
Afrika	66	+8,2	146	-33,3	0,5	2,2
Republik Südafrika	34	+30,8	61	-16,4	0,2	1,8
sonstige afrikanische Länder	32	-8,6	85	-41,8	0,3	2,7
Asien	438	-14,6	1 340	-9,9	4,7	3,1
Arabische Golfstaaten	28	-55,6	144	-48,2	0,5	5,1
Volksrepublik China und Hongkong	75	-17,6	247	-8,5	0,9	3,3
Indien	56	x	187	x	0,7	3,3
Israel	29	-53,2	55	-48,6	0,2	1,9
Japan	129	-34,5	367	-20,2	1,3	2,8
Südkorea	59	+73,5	155	+138,5	0,5	2,6
Taiwan	10	-	15	-16,7	0,1	1,5
sonstige asiatische Länder	52	x	170	x	0,6	3,3
Amerika	762	+11,1	1 851	+11,8	6,5	2,4
Kanada	55	-23,6	173	+4,2	0,6	3,1
USA	631	+19,5	1 456	+12,7	5,1	2,3
Mittelamerika und Karibik	16	+33,3	83	+245,8	0,3	5,2
Brasilien	40	+33,3	89	+11,3	0,3	2,2
sonstige südamerikanische Länder	20	-54,5	50	-46,2	0,2	2,5
Australien	79	x	162	x	0,6	2,1
Neuseeland und Ozeanien	5	x	12	x	-	2,4
Ohne Angabe	835	+22,6	1 597	-3,2	5,6	1,9

Noch: 2.4 Leistung der Beherbergungsstätten nach Reisegebieten und Herkunftsländern

September 2006

Reisegebiet Herkunftsland (ständiger Wohnsitz)	Ankünfte		Übernachtungen			Mittlere Aufenthalts- dauer ³⁾
	aller Gäste	Verän- derung ¹⁾	aller Gäste	Verän- derung ¹⁾	Anteil ²⁾	
Teutoburger Wald	182 971	+4,4	613 417	+0,1	100	3,4
Bundesrepublik Deutschland	162 698	+4,0	566 351	-0,5	92,3	3,5
Ausland	20 273	+7,7	47 066	+8,3	7,7	2,3
Europa	16 636	+8,1	39 402	+10,0	83,7	2,4
EU-Länder	14 367	x	35 074	x	74,5	2,4
Belgien	1 208	+14,8	2 180	+21,9	4,6	1,8
Dänemark	857	-0,3	1 707	-14,0	3,6	2,0
Estland	31	x	79	x	0,2	2,5
Finnland	136	-18,1	200	-28,3	0,4	1,5
Frankreich	1 105	+4,9	2 032	+18,8	4,3	1,8
Griechenland	125	+14,7	317	+4,6	0,7	2,5
Irland, Republik	89	-25,2	137	-41,9	0,3	1,5
Italien	845	-8,3	1 701	-0,1	3,6	2,0
Lettland	36	x	93	x	0,2	2,6
Litauen	50	x	78	x	0,2	1,6
Luxemburg	77	-1,3	146	+1,4	0,3	1,9
Malta	1	x	1	x	-	1,0
Niederlande	4 374	+25,9	13 042	+19,9	27,7	3,0
Österreich	748	+4,2	2 008	+7,6	4,3	2,7
Polen	1 083	-0,4	3 055	-1,4	6,5	2,8
Portugal	185	+19,4	538	+18,8	1,1	2,9
Schweden	360	-18,2	585	-8,2	1,2	1,6
Slowakische Republik	49	x	122	x	0,3	2,5
Slowenien	72	x	168	x	0,4	2,3
Spanien	620	+12,3	1 584	+34,6	3,4	2,6
Tschechische Republik	378	+27,7	1 016	+46,6	2,2	2,7
Ungarn	108	-44,6	259	-37,3	0,6	2,4
Vereinigtes Königreich	1 828	-13,1	4 020	-11,3	8,5	2,2
Zypern	2	x	6	x	-	3,0
Island	5	-54,5	17	-19,0	-	3,4
Norwegen	209	+2,0	455	+7,1	1,0	2,2
Russland	764	+38,2	1 339	+21,8	2,8	1,8
Schweiz	817	+3,8	1 463	+5,9	3,1	1,8
Ukraine	30	x	73	x	0,2	2,4
Türkei	173	+18,5	349	+36,3	0,7	2,0
sonstige europäische Länder	271	x	632	x	1,3	2,3
Afrika	85	-26,1	200	-16,0	0,4	2,4
Republik Südafrika	19	-74,7	61	-60,1	0,1	3,2
sonstige afrikanische Länder	66	+65,0	139	+63,5	0,3	2,1
Asien	1 021	-11,1	2 357	-15,7	5,0	2,3
Arabische Golfstaaten	35	-12,5	73	-33,0	0,2	2,1
Volksrepublik China und Hongkong	382	-20,7	839	-38,1	1,8	2,2
Indien	43	x	135	x	0,3	3,1
Israel	36	-	75	+25,0	0,2	2,1
Japan	247	-13,6	616	-1,1	1,3	2,5
Südkorea	80	+158,1	152	+29,9	0,3	1,9
Taiwan	48	-28,4	75	-49,0	0,2	1,6
sonstige asiatische Länder	150	x	392	x	0,8	2,6
Amerika	848	+1,4	2 309	+6,9	4,9	2,7
Kanada	85	-45,5	280	-35,8	0,6	3,3
USA	660	+13,8	1 637	+11,4	3,5	2,5
Mittelamerika und Karibik	30	+42,9	87	+33,8	0,2	2,9
Brasilien	54	+31,7	227	+149,5	0,5	4,2
sonstige südamerikanische Länder	19	-50,0	78	-21,2	0,2	4,1
Australien	63	x	168	x	0,4	2,7
Neuseeland und Ozeanien	17	x	27	x	0,1	1,6
Ohne Angabe	1 603	+42,5	2 603	+29,6	5,5	1,6

Noch: 2.4 Leistung der Beherbergungsstätten nach Reisegebieten und Herkunftsländern

September 2006

Reisegebiet Herkunftsland (ständiger Wohnsitz)	Ankünfte		Übernachtungen			Mittlere Aufenthalts- dauer ³⁾
	aller Gäste	Verän- derung ¹⁾	aller Gäste	Verän- derung ¹⁾	Anteil ²⁾	
Sauerland	171 771	+3,4	541 874	+3,2	100	3,2
Bundesrepublik Deutschland	152 068	+1,5	480 263	+1,6	88,6	3,2
Ausland	19 703	+20,8	61 611	+17,8	11,4	3,1
Europa	18 252	+22,0	57 815	+19,1	93,8	3,2
EU-Länder	17 637	x	56 228	x	91,3	3,2
Belgien	1 639	+28,4	4 793	+19,7	7,8	2,9
Dänemark	345	+48,7	905	+138,2	1,5	2,6
Estland	3	x	9	x	-	3,0
Finnland	39	-25,0	54	-37,9	0,1	1,4
Frankreich	334	+18,4	586	+22,3	1,0	1,8
Griechenland	36	+89,5	80	+9,6	0,1	2,2
Irland, Republik	36	+71,4	96	+209,7	0,2	2,7
Italien	262	-1,5	580	-12,4	0,9	2,2
Lettland	4	x	22	x	-	5,5
Litauen	11	x	19	x	-	1,7
Luxemburg	52	+33,3	150	+0,7	0,2	2,9
Malta	27	x	93	x	0,2	3,4
Niederlande	12 960	+20,2	43 938	+21,0	71,3	3,4
Österreich	221	-34,8	523	-41,1	0,8	2,4
Polen	250	+0,8	1 332	-11,3	2,2	5,3
Portugal	15	-6,3	42	+16,7	0,1	2,8
Schweden	504	+247,6	612	+175,7	1,0	1,2
Slowakische Republik	70	x	110	x	0,2	1,6
Slowenien	34	x	57	x	0,1	1,7
Spanien	145	+30,6	405	+43,6	0,7	2,8
Tschechische Republik	197	-20,9	479	-6,6	0,8	2,4
Ungarn	54	+8,0	155	+38,4	0,3	2,9
Vereinigtes Königreich	399	+15,3	1 188	-19,7	1,9	3,0
Zypern	-	-	-	-	-	-
Island	3	-70,0	3	-90,3	-	1,0
Norwegen	78	+27,9	117	+24,5	0,2	1,5
Russland	62	+63,2	131	+37,9	0,2	2,1
Schweiz	335	+42,6	914	+14,5	1,5	2,7
Ukraine	5	x	5	x	-	1,0
Türkei	43	+16,2	61	-30,7	0,1	1,4
sonstige europäische Länder	89	x	356	x	0,6	4,0
Afrika	30	+25,0	75	+31,6	0,1	2,5
Republik Südafrika	14	+75,0	39	+143,8	0,1	2,8
sonstige afrikanische Länder	16	-	36	-12,2	0,1	2,3
Asien	308	+60,4	972	+77,7	1,6	3,2
Arabische Golfstaaten	2	-75,0	5	-37,5	-	2,5
Volksrepublik China und Hongkong	130	+116,7	507	+229,2	0,8	3,9
Indien	22	x	90	x	0,1	4,1
Israel	11	x	14	+250,0	-	1,3
Japan	49	-10,9	89	-60,3	0,1	1,8
Südkorea	28	+180,0	63	+186,4	0,1	2,3
Taiwan	24	+33,3	64	+10,3	0,1	2,7
sonstige asiatische Länder	42	x	140	x	0,2	3,3
Amerika	546	+6,4	1 680	-8,4	2,7	3,1
Kanada	47	+23,7	134	+25,2	0,2	2,9
USA	354	+23,3	801	-36,8	1,3	2,3
Mittelamerika und Karibik	72	+5,9	136	-1,4	0,2	1,9
Brasilien	51	-41,4	525	+94,4	0,9	10,3
sonstige südamerikanische Länder	22	-33,3	84	+58,5	0,1	3,8
Australien	104	x	195	x	0,3	1,9
Neuseeland und Ozeanien	5	x	9	x	-	1,8
Ohne Angabe	458	+25,8	865	-5,2	1,4	1,9

Noch: 2.4 Leistung der Beherbergungsstätten nach Reisegebieten und Herkunftsländern

September 2006

Reisegebiet Herkunftsland (ständiger Wohnsitz)	Ankünfte		Übernachtungen			Mittlere Aufenthalts- dauer ³⁾
	aller Gäste	Verän- derung ¹⁾	aller Gäste	Verän- derung ¹⁾	Anteil ²⁾	
Siegerland-Wittgenstein	23 871	+8,6	86 313	+1,6	100	3,6
Bundesrepublik Deutschland	21 133	+8,5	81 136	+2,1	94,0	3,8
Ausland	2 738	+9,0	5 177	-6,0	6,0	1,9
Europa	2 045	+16,1	3 746	+11,0	72,4	1,8
EU-Länder	1 818	x	3 308	x	63,9	1,8
Belgien	166	+35,0	237	+9,2	4,6	1,4
Dänemark	60	+57,9	123	+161,7	2,4	2,1
Estland	2	x	2	x	-	1,0
Finnland	10	-52,4	28	-15,2	0,5	2,8
Frankreich	153	+22,4	232	+33,3	4,5	1,5
Griechenland	8	+33,3	21	+250,0	0,4	2,6
Irland, Republik	8	+33,3	10	+66,7	0,2	1,3
Italien	179	+163,2	348	+309,4	6,7	1,9
Lettland	-	-	-	-	-	-
Litauen	1	x	1	x	-	1,0
Luxemburg	4	-55,6	17	+13,3	0,3	4,3
Malta	-	-	-	-	-	-
Niederlande	492	-19,7	1 077	-33,0	20,8	2,2
Österreich	208	+90,8	292	+42,4	5,6	1,4
Polen	172	+60,7	274	+75,6	5,3	1,6
Portugal	7	x	10	x	0,2	1,4
Schweden	36	-29,4	51	-13,6	1,0	1,4
Slowakische Republik	1	x	1	x	-	1,0
Slowenien	-	-	-	-	-	-
Spanien	51	+8,5	127	+104,8	2,5	2,5
Tschechische Republik	48	+2,1	79	-19,4	1,5	1,6
Ungarn	30	+30,4	56	+107,4	1,1	1,9
Vereinigtes Königreich	182	+11,0	322	+41,2	6,2	1,8
Zypern	-	-	-	-	-	-
Island	-	-	-	-	-	-
Norwegen	10	-16,7	11	-52,2	0,2	1,1
Russland	49	+122,7	118	+187,8	2,3	2,4
Schweiz	96	+1,1	157	+22,7	3,0	1,6
Ukraine	2	x	4	x	0,1	2,0
Türkei	18	+100,0	37	+94,7	0,7	2,1
sonstige europäische Länder	52	x	111	x	2,1	2,1
Afrika	21	+250,0	45	+462,5	0,9	2,1
Republik Südafrika	12	x	14	x	0,3	1,2
sonstige afrikanische Länder	9	+125,0	31	+416,7	0,6	3,4
Asien	183	-23,8	450	-58,2	8,7	2,5
Arabische Golfstaaten	5	-77,3	47	-70,4	0,9	9,4
Volksrepublik China und Hongkong	62	-35,4	100	-84,0	1,9	1,6
Indien	7	x	74	x	1,4	10,6
Israel	16	+23,1	32	+60,0	0,6	2,0
Japan	54	+22,7	115	+62,0	2,2	2,1
Südkorea	17	+6,3	45	-55,0	0,9	2,6
Taiwan	2	-86,7	2	-95,0	-	1,0
sonstige asiatische Länder	20	x	35	x	0,7	1,8
Amerika	184	-3,7	503	+7,2	9,7	2,7
Kanada	33	+175,0	49	-2,0	0,9	1,5
USA	120	-29,4	387	+1,8	7,5	3,2
Mittelamerika und Karibik	6	x	6	x	0,1	1,0
Brasilien	13	+44,4	41	+5,1	0,8	3,2
sonstige südamerikanische Länder	12	x	20	x	0,4	1,7
Australien	23	x	39	x	0,8	1,7
Neuseeland und Ozeanien	-	-	-	-	-	-
Ohne Angabe	282	-6,6	394	-30,9	7,6	1,4

Noch: 2.4 Leistung der Beherbergungsstätten nach Reisegebieten und Herkunftsländern

September 2006

Reisegebiet Herkunftsland (ständiger Wohnsitz)	Ankünfte		Übernachtungen			Mittlere Aufenthalts- dauer ³⁾
	aller Gäste	Verän- derung ¹⁾	aller Gäste	Verän- derung ¹⁾	Anteil ²⁾	
Bergisches Land	85 621	+3,7	212 764	+5,9	100	2,5
Bundesrepublik Deutschland	74 154	+3,2	186 491	+5,4	87,7	2,5
Ausland	11 467	+7,0	26 273	+9,8	12,3	2,3
Europa	9 138	+10,2	18 748	+9,5	71,4	2,1
EU-Länder	8 103	x	16 490	x	62,8	2,0
Belgien	546	+14,7	1 036	+13,7	3,9	1,9
Dänemark	477	-41,4	751	-46,9	2,9	1,6
Estland	32	x	75	x	0,3	2,3
Finnland	126	+20,0	174	-47,3	0,7	1,4
Frankreich	950	-8,7	1 725	-16,2	6,6	1,8
Griechenland	121	+42,4	317	+62,6	1,2	2,6
Irland, Republik	28	+75,0	78	+105,3	0,3	2,8
Italien	662	+35,4	1 548	+54,0	5,9	2,3
Lettland	11	x	26	x	0,1	2,4
Litauen	14	x	29	x	0,1	2,1
Luxemburg	73	-24,0	134	-20,2	0,5	1,8
Malta	2	x	5	x	-	2,5
Niederlande	1 283	+47,3	2 864	+66,2	10,9	2,2
Österreich	429	+31,6	855	+26,3	3,3	2,0
Polen	420	-6,9	927	-22,2	3,5	2,2
Portugal	84	+7,7	210	+14,1	0,8	2,5
Schweden	789	+50,3	1 045	+39,9	4,0	1,3
Slowakische Republik	29	x	58	x	0,2	2,0
Slowenien	27	x	76	x	0,3	2,8
Spanien	389	+23,5	882	+22,2	3,4	2,3
Tschechische Republik	167	-30,4	378	-40,9	1,4	2,3
Ungarn	87	+7,4	219	-3,9	0,8	2,5
Vereinigtes Königreich	1 356	+13,9	3 075	+35,0	11,7	2,3
Zypern	1	x	3	x	-	3,0
Island	13	+44,4	25	+47,1	0,1	1,9
Norwegen	77	-6,1	113	-29,8	0,4	1,5
Russland	143	-11,7	376	-22,0	1,4	2,6
Schweiz	499	+24,1	948	+23,1	3,6	1,9
Ukraine	12	x	48	x	0,2	4,0
Türkei	85	-4,5	225	-3,0	0,9	2,6
sonstige europäische Länder	206	x	523	x	2,0	2,5
Afrika	109	+31,3	320	+38,5	1,2	2,9
Republik Südafrika	40	+37,9	158	+75,6	0,6	4,0
sonstige afrikanische Länder	69	+27,8	162	+14,9	0,6	2,3
Asien	895	-0,4	3 764	+18,2	14,3	4,2
Arabische Golfstaaten	42	+180,0	271	x	1,0	6,5
Volksrepublik China und Hongkong	314	-27,0	1 274	-10,5	4,8	4,1
Indien	49	x	356	x	1,4	7,3
Israel	36	+63,6	132	+131,6	0,5	3,7
Japan	219	+18,4	870	+38,1	3,3	4,0
Südkorea	25	-3,8	64	-15,8	0,2	2,6
Taiwan	23	+109,1	67	+109,4	0,3	2,9
sonstige asiatische Länder	187	x	730	x	2,8	3,9
Amerika	875	+4,7	2 451	+7,4	9,3	2,8
Kanada	106	+12,8	285	+0,4	1,1	2,7
USA	596	+27,4	1 597	+19,5	6,1	2,7
Mittelamerika und Karibik	27	-48,1	62	-57,5	0,2	2,3
Brasilien	75	+1,4	233	-1,3	0,9	3,1
sonstige südamerikanische Länder	71	-52,0	274	-2,5	1,0	3,9
Australien	39	x	151	x	0,6	3,9
Neuseeland und Ozeanien	8	x	34	x	0,1	4,3
Ohne Angabe	403	-17,2	805	-8,7	3,1	2,0

Noch: 2.4 Leistung der Beherbergungsstätten nach Reisegebieten und Herkunftsländern

September 2006

Reisegebiet Herkunftsland (ständiger Wohnsitz)	Ankünfte		Übernachtungen			Mittlere Aufenthalts- dauer ³⁾
	aller Gäste	Verän- derung ¹⁾	aller Gäste	Verän- derung ¹⁾	Anteil ²⁾	
Bonn und Rhein-Sieg-Kreis	116 365	+5,1	234 528	+6,6	100	2,0
Bundesrepublik Deutschland	98 439	+4,4	191 539	+4,8	81,7	1,9
Ausland	17 926	+8,5	42 989	+15,5	18,3	2,4
Europa	13 296	+15,7	27 760	+19,0	64,6	2,1
EU-Länder	11 692	x	23 739	x	55,2	2,0
Belgien	1 360	+22,2	2 515	+23,7	5,9	1,8
Dänemark	204	+18,6	411	+16,1	1,0	2,0
Estland	17	x	79	x	0,2	4,6
Finnland	190	+81,0	472	+83,7	1,1	2,5
Frankreich	1 017	-6,6	2 067	-1,8	4,8	2,0
Griechenland	96	+43,3	223	+30,4	0,5	2,3
Irland, Republik	70	-32,7	142	-21,5	0,3	2,0
Italien	948	-6,6	2 068	+6,0	4,8	2,2
Lettland	8	x	83	x	0,2	10,4
Litauen	27	x	132	x	0,3	4,9
Luxemburg	127	+15,5	205	+9,0	0,5	1,6
Malta	-	-	-	-	-	-
Niederlande	2 005	+40,7	4 115	+57,9	9,6	2,1
Österreich	796	+15,5	1 709	+15,7	4,0	2,1
Polen	320	+50,9	913	+53,4	2,1	2,9
Portugal	109	+34,6	230	+35,3	0,5	2,1
Schweden	278	-15,8	647	+4,9	1,5	2,3
Slowakische Republik	150	x	350	x	0,8	2,3
Slowenien	27	x	66	x	0,2	2,4
Spanien	615	+4,6	1 326	+4,2	3,1	2,2
Tschechische Republik	393	+28,9	800	-1,4	1,9	2,0
Ungarn	323	+176,1	800	+152,4	1,9	2,5
Vereinigtes Königreich	2 606	+12,7	4 371	+2,0	10,2	1,7
Zypern	6	x	15	x	-	2,5
Island	8	+166,7	18	+260,0	-	2,3
Norwegen	145	-0,7	323	-16,5	0,8	2,2
Russland	237	-22,3	996	+54,2	2,3	4,2
Schweiz	808	+3,1	1 472	-4,4	3,4	1,8
Ukraine	28	x	85	x	0,2	3,0
Türkei	144	+25,2	513	+25,7	1,2	3,6
sonstige europäische Länder	234	x	614	x	1,4	2,6
Afrika	299	-23,7	1 922	-12,2	4,5	6,4
Republik Südafrika	59	+11,3	181	-16,2	0,4	3,1
sonstige afrikanische Länder	240	-29,2	1 741	-11,7	4,0	7,3
Asien	2 223	+0,8	6 758	+14,9	15,7	3,0
Arabische Golfstaaten	301	-1,0	1 884	-0,3	4,4	6,3
Volksrepublik China und Hongkong	758	-4,3	1 784	+49,5	4,1	2,4
Indien	100	x	255	x	0,6	2,6
Israel	73	-23,2	172	-23,9	0,4	2,4
Japan	506	+2,2	1 324	+52,5	3,1	2,6
Südkorea	34	-54,1	88	-31,8	0,2	2,6
Taiwan	285	+383,1	730	+312,4	1,7	2,6
sonstige asiatische Länder	166	x	521	x	1,2	3,1
Amerika	1 831	+14,4	5 709	+42,0	13,3	3,1
Kanada	175	-5,4	500	+20,5	1,2	2,9
USA	1 350	+36,5	3 625	+48,5	8,4	2,7
Mittelamerika und Karibik	50	-43,8	260	-11,9	0,6	5,2
Brasilien	94	+154,1	232	+226,8	0,5	2,5
sonstige südamerikanische Länder	162	-46,0	1 092	+36,7	2,5	6,7
Australien	147	x	586	x	1,4	4,0
Neuseeland und Ozeanien	20	x	49	x	0,1	2,5
Ohne Angabe	110	-82,5	205	-83,4	0,5	1,9

Noch: 2.4 Leistung der Beherbergungsstätten nach Reisegebieten und Herkunftsländern

September 2006

Reisegebiet Herkunftsland (ständiger Wohnsitz)	Ankünfte		Übernachtungen			Mittlere Aufenthalts- dauer ³⁾
	aller Gäste	Verän- derung ¹⁾	aller Gäste	Verän- derung ¹⁾	Anteil ²⁾	
Köln und Region	264 321	+3,2	500 938	+6,2	100	1,9
Bundesrepublik Deutschland	177 344	-0,2	312 315	+0,5	62,3	1,8
Ausland	86 977	+10,7	188 623	+16,9	37,7	2,2
Europa	63 578	+14,5	129 430	+18,9	68,6	2,0
EU-Länder	54 048	x	106 568	x	56,5	2,0
Belgien	3 761	+35,5	5 922	+29,7	3,1	1,6
Dänemark	1 631	+9,1	4 127	+23,6	2,2	2,5
Estland	113	x	343	x	0,2	3,0
Finnland	1 021	+38,2	2 285	+37,5	1,2	2,2
Frankreich	5 028	+16,3	10 025	+25,6	5,3	2,0
Griechenland	1 032	+49,1	2 724	+43,1	1,4	2,6
Irland, Republik	753	+35,7	1 900	+58,7	1,0	2,5
Italien	5 307	+19,3	12 268	+25,3	6,5	2,3
Lettland	87	x	222	x	0,1	2,6
Litauen	77	x	155	x	0,1	2,0
Luxemburg	824	+15,9	1 127	+4,9	0,6	1,4
Malta	39	x	106	x	0,1	2,7
Niederlande	7 073	+17,5	12 662	+21,5	6,7	1,8
Österreich	3 203	+21,3	6 279	+22,2	3,3	2,0
Polen	1 227	+21,6	2 595	-18,4	1,4	2,1
Portugal	785	+33,1	1 704	+28,9	0,9	2,2
Schweden	1 915	+56,1	4 504	+69,2	2,4	2,4
Slowakische Republik	641	x	802	x	0,4	1,3
Slowenien	95	x	474	x	0,3	5,0
Spanien	3 967	+14,3	8 225	+19,3	4,4	2,1
Tschechische Republik	1 257	+87,3	2 087	+41,2	1,1	1,7
Ungarn	649	+52,3	1 429	+47,3	0,8	2,2
Vereinigtes Königreich	13 501	-7,5	24 410	-6,5	12,9	1,8
Zypern	62	x	193	x	0,1	3,1
Island	215	+37,8	428	+41,7	0,2	2,0
Norwegen	922	+14,8	2 179	+23,5	1,2	2,4
Russland	1 338	-1,0	3 510	+22,5	1,9	2,6
Schweiz	3 539	+9,5	7 388	+17,6	3,9	2,1
Ukraine	133	x	394	x	0,2	3,0
Türkei	1 621	-2,5	3 325	-6,0	1,8	2,1
sonstige europäische Länder	1 762	x	5 638	x	3,0	3,2
Afrika	1 007	-2,4	2 237	+34,2	1,2	2,2
Republik Südafrika	231	+41,7	642	+98,1	0,3	2,8
sonstige afrikanische Länder	776	-10,7	1 595	+18,8	0,8	2,1
Asien	10 465	+1,6	29 008	+16,7	15,4	2,8
Arabische Golfstaaten	717	-2,0	3 396	-7,7	1,8	4,7
Volksrepublik China und Hongkong	2 263	+8,9	6 185	+26,4	3,3	2,7
Indien	420	x	1 514	x	0,8	3,6
Israel	574	+34,4	1 738	+46,1	0,9	3,0
Japan	2 299	+9,7	5 830	+45,1	3,1	2,5
Südkorea	328	+44,5	698	+60,5	0,4	2,1
Taiwan	772	-54,4	2 818	-19,4	1,5	3,7
sonstige asiatische Länder	3 092	x	6 829	x	3,6	2,2
Amerika	7 988	+6,6	19 453	+14,8	10,3	2,4
Kanada	713	+21,9	1 859	+40,1	1,0	2,6
USA	5 948	+5,0	14 434	+11,6	7,7	2,4
Mittelamerika und Karibik	294	+0,7	570	-	0,3	1,9
Brasilien	487	+3,8	1 195	+16,7	0,6	2,5
sonstige südamerikanische Länder	546	+12,8	1 395	+28,3	0,7	2,6
Australien	895	x	2 075	x	1,1	2,3
Neuseeland und Ozeanien	155	x	428	x	0,2	2,8
Ohne Angabe	2 889	+8,0	5 992	+5,6	3,2	2,1

Noch: 2.4 Leistung der Beherbergungsstätten nach Reisegebieten und Herkunftsländern

September 2006

Reisegebiet Herkunftsland (ständiger Wohnsitz)	Ankünfte		Übernachtungen			Mittlere Aufenthalts- dauer ³⁾
	aller Gäste	Verän- derung ¹⁾	aller Gäste	Verän- derung ¹⁾	Anteil ²⁾	
Düsseldorf und Kreis Mettmann	208 927	+6,5	375 953	+8,3	100	1,8
Bundesrepublik Deutschland	144 183	+6,2	249 173	+9,6	66,3	1,7
Ausland	64 744	+6,9	126 780	+5,8	33,7	2,0
Europa	44 816	+10,9	82 603	+11,4	65,2	1,8
EU-Länder	37 385	x	67 866	x	53,5	1,8
Belgien	1 547	-14,7	2 644	+3,0	2,1	1,7
Dänemark	840	+23,3	1 898	+45,8	1,5	2,3
Estland	102	x	184	x	0,1	1,8
Finnland	1 273	+21,8	2 199	+15,0	1,7	1,7
Frankreich	3 282	+1,4	5 969	+6,7	4,7	1,8
Griechenland	940	+37,8	2 040	+21,4	1,6	2,2
Irland, Republik	569	+6,0	1 006	-17,1	0,8	1,8
Italien	3 891	+4,2	7 691	-0,8	6,1	2,0
Lettland	83	x	154	x	0,1	1,9
Litauen	109	x	199	x	0,2	1,8
Luxemburg	374	+4,8	556	+11,9	0,4	1,5
Malta	9	x	17	x	-	1,9
Niederlande	5 452	+17,7	9 148	+24,2	7,2	1,7
Österreich	2 649	+13,8	5 065	+17,1	4,0	1,9
Polen	1 130	+27,4	2 259	+24,5	1,8	2,0
Portugal	416	-8,4	856	-10,0	0,7	2,1
Schweden	1 640	-10,4	2 669	-19,5	2,1	1,6
Slowakische Republik	116	x	342	x	0,3	2,9
Slowenien	114	x	258	x	0,2	2,3
Spanien	3 758	+29,7	6 640	+25,5	5,2	1,8
Tschechische Republik	460	-21,6	876	-28,3	0,7	1,9
Ungarn	479	+34,9	1 090	+36,3	0,9	2,3
Vereinigtes Königreich	8 114	+0,5	14 034	+2,6	11,1	1,7
Zypern	38	x	72	x	0,1	1,9
Island	88	+25,7	186	+31,9	0,1	2,1
Norwegen	650	+31,3	1 223	+14,0	1,0	1,9
Russland	1 421	+33,1	3 415	+29,2	2,7	2,4
Schweiz	2 640	+6,5	4 608	+8,4	3,6	1,7
Ukraine	154	x	279	x	0,2	1,8
Türkei	921	+6,5	1 918	-0,6	1,5	2,1
sonstige europäische Länder	1 557	x	3 108	x	2,5	2,0
Afrika	636	-20,4	1 783	-4,4	1,4	2,8
Republik Südafrika	231	-32,1	640	-8,6	0,5	2,8
sonstige afrikanische Länder	405	-11,8	1 143	-2,0	0,9	2,8
Asien	10 179	+4,0	24 509	+3,1	19,3	2,4
Arabische Golfstaaten	1 509	+23,2	2 886	-12,1	2,3	1,9
Volksrepublik China und Hongkong	2 343	+7,9	6 192	+11,8	4,9	2,6
Indien	458	x	1 341	x	1,1	2,9
Israel	408	-3,3	820	-16,8	0,6	2,0
Japan	3 593	-6,3	7 370	-11,4	5,8	2,1
Südkorea	395	+43,6	2 000	+169,5	1,6	5,1
Taiwan	376	+1,6	815	-20,7	0,6	2,2
sonstige asiatische Länder	1 097	x	3 085	x	2,4	2,8
Amerika	5 747	+6,2	12 401	-3,4	9,8	2,2
Kanada	510	-4,3	1 041	-7,8	0,8	2,0
USA	4 392	+12,3	9 057	+12,5	7,1	2,1
Mittelamerika und Karibik	238	-11,5	661	-47,1	0,5	2,8
Brasilien	288	-25,0	810	-27,7	0,6	2,8
sonstige südamerikanische Länder	319	+1,6	832	-35,6	0,7	2,6
Australien	816	x	1 669	x	1,3	2,0
Neuseeland und Ozeanien	64	x	200	x	0,2	3,1
Ohne Angabe	2 486	-27,4	3 615	-34,2	2,9	1,5

Noch: 2.4 Leistung der Beherbergungsstätten nach Reisegebieten und Herkunftsländern

September 2006

Reisegebiet Herkunftsland (ständiger Wohnsitz)	Ankünfte		Übernachtungen			Mittlere Aufenthalts- dauer ³⁾
	aller Gäste	Verän- derung ¹⁾	aller Gäste	Verän- derung ¹⁾	Anteil ²⁾	
Ruhrgebiet	228 681	+8,7	427 362	+1,3	100	1,9
Bundesrepublik Deutschland	192 763	+8,4	354 902	+0,7	83,0	1,8
Ausland	35 918	+9,9	72 460	+4,0	17,0	2,0
Europa	29 247	+10,4	56 299	+5,9	77,7	1,9
EU-Länder	23 931	x	44 658	x	61,6	1,9
Belgien	1 212	+28,3	2 188	+48,7	3,0	1,8
Dänemark	942	+22,0	1 568	+33,4	2,2	1,7
Estland	48	x	136	x	0,2	2,8
Finnland	441	+20,2	821	-6,1	1,1	1,9
Frankreich	2 013	+8,8	3 735	-2,4	5,2	1,9
Griechenland	244	-18,9	622	-1,4	0,9	2,5
Irland, Republik	93	-29,5	179	-24,8	0,2	1,9
Italien	1 582	-37,9	3 394	-49,8	4,7	2,1
Lettland	118	x	472	x	0,7	4,0
Litauen	125	x	193	x	0,3	1,5
Luxemburg	258	+57,3	443	+73,0	0,6	1,7
Malta	4	x	10	x	-	2,5
Niederlande	4 488	+40,9	7 661	+13,7	10,6	1,7
Österreich	1 770	+14,5	3 776	+4,6	5,2	2,1
Polen	1 411	+19,9	3 457	+60,0	4,8	2,5
Portugal	278	-46,3	413	-55,7	0,6	1,5
Schweden	2 940	+16,2	3 934	+9,5	5,4	1,3
Slowakische Republik	176	x	341	x	0,5	1,9
Slowenien	141	x	347	x	0,5	2,5
Spanien	1 121	+25,0	2 188	+14,6	3,0	2,0
Tschechische Republik	442	-18,9	732	-35,9	1,0	1,7
Ungarn	302	-51,8	652	-41,4	0,9	2,2
Vereinigtes Königreich	3 773	+18,9	7 363	+16,9	10,2	2,0
Zypern	9	x	33	x	-	3,7
Island	49	+22,5	74	-16,9	0,1	1,5
Norwegen	597	+14,8	1 064	+59,3	1,5	1,8
Russland	765	-19,6	2 137	-1,2	2,9	2,8
Schweiz	1 719	+8,9	3 233	+12,6	4,5	1,9
Ukraine	191	x	403	x	0,6	2,1
Türkei	750	+12,1	2 024	+29,2	2,8	2,7
sonstige europäische Länder	1 245	x	2 706	x	3,7	2,2
Afrika	301	+15,3	795	+9,4	1,1	2,6
Republik Südafrika	116	+23,4	313	+44,2	0,4	2,7
sonstige afrikanische Länder	185	+10,8	482	-5,5	0,7	2,6
Asien	2 355	+14,3	7 185	+4,8	9,9	3,1
Arabische Golfstaaten	166	+1,8	535	-34,6	0,7	3,2
Volksrepublik China und Hongkong	676	+30,3	2 154	+26,9	3,0	3,2
Indien	230	x	865	x	1,2	3,8
Israel	98	-22,2	200	-38,8	0,3	2,0
Japan	408	-14,8	989	-5,8	1,4	2,4
Südkorea	110	+7,8	378	+34,5	0,5	3,4
Taiwan	92	+10,8	254	-7,0	0,4	2,8
sonstige asiatische Länder	575	x	1 810	x	2,5	3,1
Amerika	2 668	+21,9	5 800	-1,2	8,0	2,2
Kanada	231	+55,0	635	+46,0	0,9	2,7
USA	2 049	+25,8	4 299	-2,8	5,9	2,1
Mittelamerika und Karibik	104	+8,3	252	-2,3	0,3	2,4
Brasilien	137	-25,5	271	-39,4	0,4	2,0
sonstige südamerikanische Länder	147	+12,2	343	+11,0	0,5	2,3
Australien	306	x	716	x	1,0	2,3
Neuseeland und Ozeanien	10	x	25	x	-	2,5
Ohne Angabe	1 031	-	1 640	-6,1	2,3	1,6

Noch: 2.4 Leistung der Beherbergungsstätten nach Reisegebieten und Herkunftsländern

September 2006

Reisegebiet Herkunftsland (ständiger Wohnsitz)	Ankünfte		Übernachtungen			Mittlere Aufenthalts- dauer ³⁾
	aller Gäste	Verän- derung ¹⁾	aller Gäste	Verän- derung ¹⁾	Anteil ²⁾	
Nordrhein-Westfalen	1 689 023	+5,8	3 852 041	+4,3	100	2,3
Bundesrepublik Deutschland	1 367 628	+4,8	3 140 631	+3,0	81,5	2,3
Ausland	321 395	+10,4	711 410	+10,4	18,5	2,2
Europa	247 664	+13,1	523 138	+11,9	73,5	2,1
EU-Länder	214 745	x	450 141	x	63,3	2,1
Belgien	16 672	+19,4	32 165	+19,1	4,5	1,9
Dänemark	8 023	+7,7	15 970	+15,7	2,2	2,0
Estland	418	x	1 016	x	0,1	2,4
Finnland	3 600	+21,8	6 907	+14,1	1,0	1,9
Frankreich	16 902	+5,6	31 970	+9,9	4,5	1,9
Griechenland	2 933	+29,4	7 258	+24,7	1,0	2,5
Irland, Republik	2 009	+10,6	4 364	+18,0	0,6	2,2
Italien	15 866	+4,4	34 248	+1,6	4,8	2,2
Lettland	405	x	1 203	x	0,2	3,0
Litauen	509	x	991	x	0,1	1,9
Luxemburg	2 250	+12,4	3 742	+8,9	0,5	1,7
Malta	92	x	261	x	-	2,8
Niederlande	54 423	+21,1	128 069	+9,1	18,0	2,4
Österreich	11 912	+15,0	24 722	+12,0	3,5	2,1
Polen	8 031	+18,5	20 300	+12,9	2,9	2,5
Portugal	2 120	-1,3	4 547	+0,1	0,6	2,1
Schweden	9 968	+16,8	16 691	+17,0	2,3	1,7
Slowakische Republik	1 436	x	2 603	x	0,4	1,8
Slowenien	628	x	1 634	x	0,2	2,6
Spanien	12 004	+18,5	24 394	+20,4	3,4	2,0
Tschechische Republik	3 925	+16,6	7 792	+4,5	1,1	2,0
Ungarn	2 449	+8,9	5 584	+16,5	0,8	2,3
Vereinigtes Königreich	38 037	+0,2	73 332	+3,4	10,3	1,9
Zypern	133	x	378	x	0,1	2,8
Island	418	+20,8	863	+25,4	0,1	2,1
Norwegen	3 210	+16,3	6 498	+20,1	0,9	2,0
Russland	5 480	+8,2	14 172	+19,5	2,0	2,6
Schweiz	12 362	+6,7	23 994	+10,7	3,4	1,9
Ukraine	790	x	1 764	x	0,2	2,2
Türkei	4 420	+3,3	10 000	+3,9	1,4	2,3
sonstige europäische Länder	6 239	x	15 706	x	2,2	2,5
Afrika	2 876	-3,9	9 020	+13,5	1,3	3,1
Republik Südafrika	883	-1,6	3 042	+38,5	0,4	3,4
sonstige afrikanische Länder	1 993	-4,9	5 978	+3,9	0,8	3,0
Asien	30 865	+4,4	86 374	+10,4	12,1	2,8
Arabische Golfstaaten	3 090	+11,0	10 754	-10,7	1,5	3,5
Volksrepublik China und Hongkong	7 912	+7,9	22 903	+19,0	3,2	2,9
Indien	1 523	x	5 924	x	0,8	3,9
Israel	1 471	+8,1	3 869	+9,4	0,5	2,6
Japan	8 051	-2,5	19 033	+8,0	2,7	2,4
Südkorea	1 246	+35,0	4 043	+73,7	0,6	3,2
Taiwan	1 713	-28,1	5 065	-6,0	0,7	3,0
sonstige asiatische Länder	5 859	x	14 783	x	2,1	2,5
Amerika	24 395	+9,4	61 931	+10,9	8,7	2,5
Kanada	2 252	+9,0	5 716	+14,9	0,8	2,5
USA	18 293	+13,5	44 425	+13,1	6,2	2,4
Mittelamerika und Karibik	901	-6,5	2 509	-14,8	0,4	2,8
Brasilien	1 428	-6,5	4 239	+2,0	0,6	3,0
sonstige südamerikanische Länder	1 521	-6,3	5 042	+12,4	0,7	3,3
Australien	2 723	x	6 914	x	1,0	2,5
Neuseeland und Ozeanien	350	x	1 130	x	0,2	3,2
Ohne Angabe	12 522	-3,8	22 903	-9,1	3,2	1,8

3.1 Leistung der Beherbergungs

Januar bis

Amtliche Schlüsselnummer	Verwaltungsbezirk	Ankünfte			
		aller Gäste	Veränderung ¹⁾	ausländischer Gäste	Veränderung ¹⁾
111 000	Kreisfreie Städte				
111 000	Düsseldorf	1 221 027	+9,7	447 743	+13,3
112 000	Duisburg	131 420	+4,6	23 762	+12,0
113 000	Essen	342 889	+11,3	65 347	+23,6
114 000	Krefeld	84 632	+4,0	17 734	-7,8
116 000	Mönchengladbach	85 238	+5,0	15 047	-10,1
117 000	Mülheim an der Ruhr	63 095	+3,1	9 061	+22,1
119 000	Oberhausen	99 734	+10,8	17 131	+65,4
120 000	Remscheid	44 631	-4,0	11 162	-6,5
122 000	Solingen	42 905	-3,9	6 393	-6,6
124 000	Wuppertal	112 925	+5,6	23 316	+28,4
154 000	Kreis Kleve	260 224	-9,2	52 179	-4,1
154 004	Bedburg-Hau	771	-2,8	32	-47,5
154 008	Emmerich am Rhein, Stadt	7 696	-2,6	2 186	+20,2
154 012	Geldern, Stadt	16 434	-10,2	845	-29,9
154 016	Goch, Stadt	12 811	+3,9	1 532	+40,3
154 020	Issum	-	-	-	-
154 024	Kalkar, Stadt	69 466	-11,3	29 097	-10,8
154 028	Kerken	11 762	+0,4	943	+41,2
154 032	Kevelaer, Stadt	41 763	-25,2	4 896	+45,5
154 036	Kleve, Stadt	44 557	-6,0	9 306	-4,8
154 040	Kranenburg
154 044	Rees, Stadt	9 947	+5,3	918	-17,4
154 048	Rheurd	6 034	-4,6	365	-9,4
154 052	Straelen, Stadt	13 959	-5,7	985	-8,5
154 056	Uedem
154 060	Wachtendonk	3 109	+32,5	133	-27,7
154 064	Weeze	1 192	+24,3	90	+462,5
158 000	Kreis Mettmann	351 059	+6,5	76 151	+6,0
158 004	Erkrath, Stadt	17 420	+9,5	4 347	+31,1
158 008	Haan, Stadt	18 550	+1,0	2 388	-1,6
158 012	Heiligenhaus, Stadt
158 016	Hilden, Stadt	41 386	-10,6	7 971	+1,1
158 020	Langenfeld (Rhld.), Stadt	16 985	+1,4	2 474	+31,3
158 024	Mettmann, Stadt	46 022	+10,0	6 871	+23,0
158 026	Monheim am Rhein, Stadt	19 969	-12,2	6 648	-34,5
158 028	Ratingen, Stadt	154 418	+20,4	40 283	+17,5
158 032	Velbert, Stadt	24 441	-12,9	3 353	-23,7
158 036	Wülfrath, Stadt
162 000	Rhein-Kreis Neuss	243 658	+4,4	54 826	+1,2
162 004	Dormagen, Stadt	25 983	-1,4	6 530	+9,0
162 008	Grevenbroich, Stadt	11 664	-4,5	3 719	+1,1
162 012	Jüchen
162 016	Kaarst, Stadt	27 221	-4,3	4 380	-14,3
162 020	Korschenbroich, Stadt
162 022	Meerbusch, Stadt	24 262	+11,2	4 228	+9,0
162 024	Neuss, Stadt	147 200	+6,8	35 446	+2,0
162 028	Rommerskirchen	2 911	+8,7	90	-26,8
166 000	Kreis Viersen	126 917	+19,8	12 377	+36,1
166 004	Brüggen	17 584	+1,9	1 188	+0,8
166 008	Grefrath
166 012	Kempen, Stadt	5 745	+47,9	1 019	+91,2
166 016	Nettetal, Stadt	48 144	+4,1	2 842	+20,7
166 020	Niederkrüchten	3 811	+47,2	412	+7,6
166 024	Schwalmtal
166 028	Tönisvorst, Stadt	4 685	+14,3	18	-69,0
166 032	Viersen, Stadt	12 364	+38,2	965	-5,6
166 036	Willich, Stadt	24 264	+82,4	4 249	+161,2
170 000	Kreis Wesel	217 026	+1,7	29 903	+19,5
170 004	Alpen
170 008	Dinslaken, Stadt	11 496	+3,3	1 342	+38,6
170 012	Hamminkeln, Stadt	9 005	-3,6	723	+98,6
170 016	Hünxe	3 620	-8,5	1 285	-0,3

1) Veränderung gegenüber dem Vorjahresmonat in % - 2) mittlere Aufenthaltsdauer (in Tagen) = Übernachtungen / Ankünfte - 3) mittlere Auslastung der

stätten nach Verwaltungsbezirken

September 2006

Übernachtungen				Mittlere Aufenthaltsdauer ²⁾		Mittlere Auslastung der angebotenen Betten ³⁾	Amtliche Schlüssel- nummer
aller Gäste	Veränderung ¹⁾	ausländischer Gäste	Veränderung ¹⁾	aller Gäste	ausländischer Gäste		
2 164 713	+9,6	887 694	+11,8	1,8	2,0	41,1	111 000
260 875	+1,8	56 107	+9,5	2,0	2,4	36,9	112 000
730 318	+2,1	140 454	+9,6	2,1	2,1	36,2	113 000
175 711	+2,7	38 848	-12,5	2,1	2,2	38,6	114 000
163 292	+7,9	35 041	-3,0	1,9	2,3	33,1	116 000
117 546	-1,8	22 931	+9,9	1,9	2,5	28,8	117 000
170 092	+13,1	31 571	+56,4	1,7	1,8	39,7	119 000
74 625	-2,5	17 069	-10,9	1,7	1,5	30,2	120 000
95 721	+0,7	17 036	-8,4	2,2	2,7	22,5	122 000
275 621	+10,5	50 387	+23,7	2,4	2,2	39,9	124 000
566 667	-5,2	99 567	-	2,2	1,9	25,1	154 000
1 457	+6,4	62	-54,1	1,9	1,9	17,2	154 004
17 217	+15,8	4 261	+43,8	2,2	1,9	19,4	154 008
65 370	-3,6	1 508	-25,0	4,0	1,8	44,6	154 012
23 729	-9,4	2 869	+40,5	1,9	1,9	33,1	154 016
-	-	-	-	-	-	-	154 020
132 717	-12,5	51 105	-12,1	1,9	1,8	22,4	154 024
20 604	+4,1	1 455	+69,2	1,8	1,5	8,1	154 028
90 034	-13,2	8 629	+57,1	2,2	1,8	17,5	154 032
92 477	+4,7	22 398	+22,5	2,1	2,4	36,9	154 036
.	154 040
19 210	+0,5	1 849	-41,7	1,9	2,0	11,5	154 044
12 878	-8,1	1 590	-7,6	2,1	4,4	22,7	154 048
26 365	-5,3	1 585	-33,0	1,9	1,6	34,3	154 052
.	154 056
4 831	+47,0	386	-10,9	1,6	2,9	28,4	154 060
4 125	-8,6	110	x	3,5	1,2	17,8	154 064
677 118	+7,8	175 724	+13,1	1,9	2,3	35,6	158 000
30 255	+3,9	8 504	+25,7	1,7	2,0	27,6	158 004
37 702	-1,5	5 488	+1,9	2,0	2,3	32,5	158 008
.	158 012
82 436	-7,1	17 990	+6,1	2,0	2,3	35,5	158 016
27 424	+1,8	5 585	+27,3	1,6	2,3	31,0	158 020
101 337	+18,7	14 547	+36,3	2,2	2,1	37,1	158 024
39 605	-7,1	12 935	-25,8	2,0	1,9	30,0	158 026
292 106	+17,1	99 005	+21,9	1,9	2,5	41,6	158 028
46 645	-2,8	8 381	+0,2	1,9	2,5	28,2	158 032
.	158 036
486 842	+3,6	125 648	+0,2	2,0	2,3	33,7	162 000
50 521	-1,2	13 831	+10,3	1,9	2,1	26,8	162 004
27 441	-3,5	10 291	-	2,4	2,8	27,6	162 008
.	162 012
49 362	-9,6	9 160	-25,0	1,8	2,1	31,7	162 016
.	162 020
54 790	+16,2	11 817	+6,1	2,3	2,8	34,0	162 022
288 673	+5,8	79 489	+2,4	2,0	2,2	37,1	162 024
8 059	-	183	-35,8	2,8	2,0	30,5	162 028
245 186	+7,0	25 766	+36,8	1,9	2,1	30,6	166 000
35 339	-0,5	3 088	+18,1	2,0	2,6	19,6	166 004
.	166 008
10 788	+31,9	2 758	+81,2	1,9	2,7	29,5	166 012
96 870	-7,5	4 368	-10,0	2,0	1,5	40,8	166 016
8 475	+28,7	1 932	+65,6	2,2	4,7	8,4	166 020
.	166 024
7 861	+21,0	42	-67,7	1,7	2,3	28,0	166 028
18 516	+15,0	1 776	-8,1	1,5	1,8	27,8	166 032
50 860	+46,4	9 152	+126,6	2,1	2,2	41,8	166 036
411 502	-14,7	60 249	+10,7	1,9	2,0	15,1	170 000
24 639	+5,6	3 171	+25,9	2,1	2,4	22,1	170 004
14 895	-7,5	1 534	+133,1	1,7	2,1	10,8	170 012
7 543	-0,5	2 131	+26,2	2,1	1,7	7,0	170 016

angebotenen Betten = (Übernachtungen / angebotene Bettentage) * 100

Noch: 3.1 Leistung der Beherbergungs

Januar bis

Amtliche Schlüsselnummer	Verwaltungsbezirk	Ankünfte			
		aller Gäste	Veränderung ¹⁾	ausländischer Gäste	Veränderung ¹⁾
	Noch: Kreis Wesel				
170 020	Kamp-Lintfort, Stadt	6 359	-1,2	1 353	+7,6
170 024	Moers, Stadt	44 804	+16,0	9 286	+57,7
170 028	Neukirchen-Vluyn, Stadt	8 198	+10,2	1 133	+8,9
170 032	Rheinberg, Stadt
170 036	Schermbbeck	28 397	+0,8	2 937	-51,1
170 040	Sonsbeck	6 101	-6,9	314	-14,7
170 044	Voerde (Niederrhein), Stadt	5 524	+2,3	300	-3,2
170 048	Wesel, Stadt	56 026	-8,2	8 058	+69,5
170 052	Xanten, Stadt	34 652	+5,5	2 645	+16,3
100 000	Reg.-Bez. Düsseldorf	3 427 380	+6,2	862 132	+11,3
	Kreisfreie Städte				
313 000	Aachen	268 270	+2,2	78 095	+6,4
314 000	Bonn	435 264	-4,5	79 551	+2,0
315 000	Köln	1 769 774	+3,9	581 654	+14,9
316 000	Leverkusen	87 973	-2,7	22 630	-5,8
354 000	Kreis Aachen	149 161	+5,5	34 658	+3,0
354 004	Alsdorf, Stadt
354 008	Baesweiler, Stadt
354 012	Eschweiler, Stadt	10 316	+3,4	1 408	-3,6
354 016	Herzogenrath, Stadt	6 680	+19,3	407	+8,0
354 020	Monschau, Stadt	52 496	+0,7	18 530	-0,5
354 024	Roetgen	6 591	+8,5	964	+86,5
354 028	Simmerath	45 783	+4,6	9 193	+4,7
354 032	Stolberg (Rhld.), Stadt	13 237	+9,3	2 895	-5,1
354 036	Würselen, Stadt	7 918	+12,6	734	+11,6
358 000	Kreis Düren	89 061	+1,1	15 947	+8,7
358 004	Aldenhoven
358 008	Düren, Stadt	26 953	-8,8	5 328	+12,6
358 012	Heimbach, Stadt	12 002	+3,5	2 531	+7,0
358 016	Hürtgenwald	15 621	+9,9	3 557	+8,6
358 020	Inden
358 024	Jülich, Stadt	5 748	+31,7	1 190	+39,2
358 028	Kreuzau	2 548	-6,4	117	+457,1
358 032	Langerwehe	-	-	-	-
358 036	Linnich, Stadt
358 040	Merzenich	-	-	-	-
358 044	Nideggen, Stadt	21 326	+2,8	3 062	-5,9
358 048	Niederzier
358 052	Nörvenich	-	-	-	-
358 056	Titz	-	-	-	-
358 060	Vettweiß
362 000	Rhein-Erft-Kreis	285 754	+4,2	77 342	+11,3
362 004	Bedburg, Stadt	5 446	+7,4	589	+13,3
362 008	Bergheim, Stadt	11 314	+8,4	973	-23,0
362 012	Brühl, Stadt	85 943	+18,6	23 959	+23,1
362 016	Elsdorf	2 526	+4,2	545	-1,4
362 020	Erftstadt, Stadt	10 867	-9,7	332	-31,4
362 024	Frechen, Stadt	43 873	+9,9	15 582	+62,9
362 028	Hürth, Stadt	75 041	-12,2	28 239	-13,4
362 032	Kerpen, Stadt	17 070	+2,2	3 019	+36,3
362 036	Pulheim, Stadt	15 271	+10,3	2 091	+45,4
362 040	Wesseling, Stadt	18 403	+15,5	2 013	+45,9
366 000	Kreis Euskirchen	183 027	-1,5	22 283	+20,4
366 004	Bad Münstereifel, Stadt	31 577	+2,1	2 037	+19,0
366 008	Blankenheim	30 341	-1,1	2 817	-2,4
366 012	Dahlem	16 845	-31,0	4 568	+43,2
366 016	Euskirchen, Stadt	23 988	+56,7	4 261	+138,7
366 020	Hellenthal	16 556	-17,8	1 528	-21,4
366 024	Kall	12 433	-9,6	205	-47,6
366 028	Mechernich, Stadt	7 590	+1,0	483	+53,3
366 032	Nettersheim	15 033	+1,6	88	-10,2

stätten nach Verwaltungsbezirken

September 2006

Übernachtungen				Mittlere Aufenthaltsdauer ²⁾		Mittlere Auslastung der angebotenen Betten ³⁾	Amtliche Schlüssel- nummer
aller Gäste	Veränderung ¹⁾	ausländischer Gäste	Veränderung ¹⁾	aller Gäste	ausländischer Gäste		
16 397	-15,5	4 273	-3,5	2,6	3,2	25,5	170 020
77 034	+10,9	16 725	+55,1	1,7	1,8	37,7	170 024
15 096	+2,2	2 975	+20,1	1,8	2,6	35,8	170 028
.	170 032
54 565	-1,2	5 396	-53,8	1,9	1,8	30,9	170 036
16 328	-10,6	985	-11,7	2,7	3,1	14,2	170 040
11 691	-8,0	645	-8,5	2,1	2,2	23,1	170 044
99 883	-43,4	16 436	+24,4	1,8	2,0	5,2	170 048
67 866	+5,0	4 797	+21,6	2,0	1,8	38,4	170 052
6 615 829	+3,9	1 784 092	+9,7	1,9	2,1	33,1	100 000
609 661	+3,4	174 305	+12,8	2,3	2,2	45,8	313 000
853 483	-2,6	208 005	+9,0	2,0	2,6	37,5	314 000
3 239 464	+4,3	1 212 982	+15,5	1,8	2,1	44,4	315 000
158 795	+1,1	50 199	+2,6	1,8	2,2	37,5	316 000
382 263	+3,4	85 306	+9,8	2,6	2,5	24,4	354 000
.	354 004
.	354 008
22 599	+8,6	3 595	+31,4	2,2	2,6	36,5	354 012
13 991	+3,9	1 056	-29,6	2,1	2,6	37,2	354 016
132 073	+2,7	41 116	+2,5	2,5	2,2	17,7	354 020
11 827	+20,7	1 558	+97,2	1,8	1,6	19,4	354 024
151 007	-0,2	27 693	+18,9	3,3	3,0	30,9	354 028
28 518	+15,2	7 865	+5,2	2,2	2,7	28,4	354 032
12 406	-	1 330	-6,8	1,6	1,8	23,8	354 036
195 348	+0,8	40 413	+3,5	2,2	2,5	14,7	358 000
.	358 004
46 397	-8,8	11 895	+10,7	1,7	2,2	32,9	358 008
27 598	+2,5	6 180	+6,1	2,3	2,4	4,4	358 012
37 842	+12,7	9 197	+4,6	2,4	2,6	16,3	358 016
.	358 020
12 939	+17,4	3 138	+44,9	2,3	2,6	34,1	358 024
6 009	-0,4	357	+224,5	2,4	3,1	20,8	358 028
-	-	-	-	-	-	-	358 032
.	358 036
-	-	-	-	-	-	-	358 040
53 926	-2,9	8 847	-17,4	2,5	2,9	15,2	358 044
.	358 048
-	-	-	-	-	-	-	358 052
-	-	-	-	-	-	-	358 056
.	358 060
564 128	-1,9	153 879	-1,9	2,0	2,0	32,5	362 000
8 384	+7,2	883	-13,6	1,5	1,5	28,6	362 004
32 193	+28,8	7 451	+28,7	2,8	7,7	25,4	362 008
137 562	+15,5	35 688	+19,2	1,6	1,5	29,3	362 012
5 372	+26,1	982	+2,5	2,1	1,8	25,9	362 016
26 803	+5,6	712	-37,7	2,5	2,1	10,3	362 020
75 177	-2,6	24 100	+26,8	1,7	1,5	36,8	362 024
179 402	-21,3	67 935	-21,5	2,4	2,4	49,2	362 028
32 250	+5,4	7 240	+24,7	1,9	2,4	28,9	362 032
31 814	+11,2	4 371	+57,9	2,1	2,1	29,5	362 036
35 171	+19,3	4 517	+17,9	1,9	2,2	33,0	362 040
600 449	+1,1	103 641	+31,9	3,3	4,7	25,8	366 000
87 391	+0,4	7 576	+21,4	2,8	3,7	32,8	366 004
79 736	-2,5	6 999	-14,5	2,6	2,5	17,2	366 008
84 622	+6,6	47 054	+83,8	5,0	10,3	28,4	366 012
51 659	+42,3	8 226	+102,0	2,2	1,9	34,1	366 016
46 617	-16,6	3 680	-27,4	2,8	2,4	15,0	366 020
34 035	-6,7	733	-22,0	2,7	3,6	27,8	366 024
17 008	-1,4	1 041	+26,2	2,2	2,2	20,9	366 028
95 038	+3,9	1 152	-13,4	6,3	13,1	50,0	366 032

Januar bis

Amtliche Schlüsselnummer	Verwaltungsbezirk	Ankünfte			
		aller Gäste	Veränderung ¹⁾	ausländischer Gäste	Veränderung ¹⁾
	Noch: Kreis Euskirchen				
366 036	Schleiden, Stadt	25 073	-0,7	5 707	-0,2
366 040	Weilerswist	1 069	+21,3	151	+33,6
366 044	Zülpich, Stadt	2 522	+14,9	438	+23,0
370 000	Kreis Heinsberg	56 217	+3,0	10 395	+9,8
370 004	Erkelenz, Stadt	10 259	+6,9	1 754	-4,3
370 008	Gangelt
370 012	Geilenkirchen, Stadt	7 213	+7,5	2 707	+29,0
370 016	Heinsberg, Stadt	3 598	+18,9	735	+4,4
370 020	Hückelhoven, Stadt	7 452	-6,2	1 582	-9,0
370 024	Selkant
370 028	Übach-Palenberg, Stadt	6 213	+30,1	1 580	+201,0
370 032	Waldfeucht
370 036	Wassenberg, Stadt	7 362	+3,1	495	-5,5
370 040	Wegberg, Stadt	11 519	-13,0	1 249	-31,7
374 000	Oberbergischer Kreis	199 321	-1,0	13 288	-4,5
374 004	Bergneustadt, Stadt	6 495	-20,6	161	-5,8
374 008	Engelskirchen	11 449	+18,7	341	-15,2
374 012	Gummersbach, Stadt	34 512	-3,8	5 158	-1,2
374 016	Hückeswagen, Stadt	9 925	+16,8	730	+1,2
374 020	Lindlar	14 984	+1,6	564	-38,9
374 024	Marienheide	16 773	+8,7	1 166	+1,0
374 028	Morsbach
374 032	Nümbrecht	32 048	-1,9	1 091	-8,6
374 036	Radevormwald, Stadt	19 151	+1,3	578	+3,4
374 040	Reichshof	9 444	-19,3	410	+43,9
374 044	Waldbrohl, Stadt
374 048	Wiehl, Stadt	18 519	-1,4	1 822	-2,1
374 052	Wipperfürth, Stadt	11 490	-5,0	1 153	+10,2
378 000	Rhein.-Berg. Kreis	132 591	+6,3	15 067	+6,7
378 004	Bergisch Gladbach, Stadt	60 520	+1,7	9 112	+21,4
378 008	Burscheid, Stadt	6 173	-12,8	2 149	-27,4
378 012	Kürten	4 200	-0,5	184	+130,0
378 016	Leichlingen (Rhld.), Stadt	7 906	-8,0	503	-37,1
378 020	Odenthal	12 807	+51,4	789	-0,1
378 024	Overath, Stadt	7 360	+32,3	693	+7,3
378 028	Rösrath, Stadt	10 193	+14,5	468	+26,8
378 032	Wermelskirchen, Stadt	23 432	+4,4	1 169	+20,6
382 000	Rhein-Sieg-Kreis	380 692	+0,4	54 235	+5,7
382 004	Alfter	3 177	+27,3	189	-18,2
382 008	Bad Honnef, Stadt	66 940	+2,1	5 442	-8,5
382 012	Bornheim, Stadt	12 649	+2,6	747	-18,4
382 016	Eitorf
382 020	Hennef (Sieg), Stadt	34 835	+4,4	4 097	+91,3
382 024	Königswinter, Stadt	87 801	-7,4	16 249	+2,8
382 028	Lohmar, Stadt	11 562	+8,6	1 195	+4,0
382 032	Meckenheim, Stadt	8 221	+38,8	1 500	-0,8
382 036	Much	14 732	+0,3	1 196	-9,8
382 040	Neunkirchen-Seelscheid	1 923	+20,8	159	+89,3
382 044	Niederkassel, Stadt	12 807	-0,4	1 477	-15,4
382 048	Rheinbach, Stadt	4 147	+31,4	167	+92,0
382 052	Ruppichterath	6 640	+95,6	145	x
382 056	Sankt Augustin, Stadt	9 839	-14,0	1 631	-13,6
382 060	Siegburg, Stadt	29 276	+24,8	6 275	+40,2
382 064	Swisttal
382 068	Troisdorf, Stadt	42 467	-15,3	12 401	+1,7
382 072	Wachtberg	10 439	+2,8	809	-8,6
382 076	Windeck	12 093	-7,6	256	-40,9
300 000	Reg.-Bez. Köln	4 037 105	+1,9	1 005 145	+10,8
	Kreisfreie Städte				
512 000	Bottrop	21 333	-14,3	4 435	-31,9
513 000	Gelsenkirchen	91 102	+19,1	17 933	+40,6
515 000	Münster	365 484	+4,6	40 480	+11,8

stätten nach Verwaltungsbezirken

September 2006

Übernachtungen				Mittlere Aufenthaltsdauer ²⁾		Mittlere Auslastung der angebotenen Betten ³⁾	Amtliche Schlüssel- nummer
aller Gäste	Veränderung ¹⁾	ausländischer Gäste	Veränderung ¹⁾	aller Gäste	ausländischer Gäste		
85 320	-6,3	25 733	+2,1	3,4	4,5	19,0	366 036
2 216	+29,1	253	+34,6	2,1	1,7	19,2	366 040
16 807	+6,3	1 194	+33,3	6,7	2,7	43,6	366 044
127 104	+2,1	30 175	+6,1	2,3	2,9	25,4	370 000
23 883	+12,4	4 317	+7,9	2,3	2,5	40,7	370 004
.	370 008
21 029	+13,8	10 884	+36,1	2,9	4,0	42,2	370 012
8 513	+28,6	1 875	-13,9	2,4	2,6	30,6	370 016
16 672	-2,9	4 199	-10,3	2,2	2,7	17,1	370 020
.	370 024
12 804	+21,9	3 439	+220,5	2,1	2,2	28,9	370 028
.	370 032
13 721	-14,0	1 184	-39,0	1,9	2,4	11,5	370 036
24 011	-19,3	3 345	-44,0	2,1	2,7	27,7	370 040
655 971	-4,1	34 143	-5,8	3,3	2,6	29,6	374 000
18 230	-36,8	941	+54,8	2,8	5,8	9,7	374 004
79 727	-0,4	812	-4,8	7,0	2,4	68,1	374 008
75 898	-7,1	11 828	-15,4	2,2	2,3	16,1	374 012
22 066	+16,4	2 338	+17,5	2,2	3,2	9,5	374 016
38 479	-4,3	2 273	+1,8	2,6	4,0	22,6	374 020
37 419	+2,6	3 324	+5,3	2,2	2,9	28,1	374 024
.	374 028
138 449	-4,2	2 938	-15,7	4,3	2,7	51,9	374 032
57 187	+3,7	1 367	+40,5	3,0	2,4	38,8	374 036
83 424	-6,4	1 127	+29,1	8,8	2,7	54,4	374 040
.	374 044
43 849	+6,0	4 539	-6,5	2,4	2,5	24,1	374 048
25 416	-7,6	2 294	-3,8	2,2	2,0	27,9	374 052
322 773	+7,8	34 966	+5,6	2,4	2,3	30,8	378 000
125 223	+3,0	20 421	+19,5	2,1	2,2	31,1	378 004
12 628	-18,1	5 003	-30,6	2,0	2,3	28,4	378 008
12 679	-0,5	594	+94,1	3,0	3,2	20,6	378 012
63 267	+1,4	1 856	-29,1	8,0	3,7	39,6	378 016
26 041	+83,1	1 651	+10,3	2,0	2,1	29,6	378 020
15 149	+26,6	1 444	-7,8	2,1	2,1	23,5	378 024
21 856	+25,9	1 041	+41,4	2,1	2,2	32,0	378 028
45 930	+4,8	2 956	+41,7	2,0	2,5	29,3	378 032
812 231	+0,9	118 409	+6,9	2,1	2,2	31,7	382 000
6 983	+24,6	596	-16,9	2,2	3,2	24,3	382 004
142 029	+1,5	15 465	-5,3	2,1	2,8	35,9	382 008
30 397	-8,5	1 716	-42,5	2,4	2,3	26,6	382 012
.	382 016
105 641	-5,6	10 393	+55,9	3,0	2,5	32,9	382 020
190 002	+1,2	37 926	+12,9	2,2	2,3	36,7	382 024
18 168	+1,5	2 506	+10,7	1,6	2,1	16,5	382 028
14 764	+33,2	3 029	-1,3	1,8	2,0	31,2	382 032
31 082	-1,3	3 368	-10,8	2,1	2,8	29,9	382 036
3 023	+3,6	382	+44,2	1,6	2,4	7,3	382 040
24 408	+9,6	3 611	-14,2	1,9	2,4	40,9	382 044
8 668	+23,5	370	+120,2	2,1	2,2	19,7	382 048
14 991	+61,2	272	x	2,3	1,9	29,8	382 052
20 030	+0,1	3 259	+12,0	2,0	2,0	30,9	382 056
48 764	+21,4	10 933	+42,4	1,7	1,7	28,2	382 060
.	382 064
71 285	-10,1	21 540	+3,9	1,7	1,7	37,9	382 068
21 746	+0,5	1 815	-15,7	2,1	2,2	28,7	382 072
40 969	-5,0	525	-72,3	3,4	2,1	28,6	382 076
8 521 670	+1,7	2 246 423	+12,0	2,1	2,2	34,8	300 000
34 882	-20,6	7 098	-34,8	1,6	1,6	26,3	512 000
205 998	+7,3	36 747	+30,0	2,3	2,0	34,2	513 000
825 166	+0,9	81 255	+11,9	2,3	2,0	38,0	515 000

Januar bis

Amtliche Schlüsselnummer	Verwaltungsbezirk	Ankünfte			
		aller Gäste	Veränderung ¹⁾	ausländischer Gäste	Veränderung ¹⁾
554 000	Kreis Borken	208 282	+1,1	23 855	+4,5
554 004	Ahaus, Stadt	23 180	+1,8	5 164	+6,2
554 008	Bocholt, Stadt	21 465	-1,7	2 433	+15,2
554 012	Borken, Stadt	32 625	-1,4	1 907	+8,4
554 016	Gescher, Stadt	2 662	+26,8	404	+133,5
554 020	Gronau (Westf.), Stadt	21 729	+1,8	4 067	+8,3
554 024	Heek
554 028	Heiden	3 563	-2,4	88	-24,8
554 032	Isselburg, Stadt	7 786	+3,5	2 870	+17,8
554 036	Legden	23 262	+1,6	2 084	+12,1
554 040	Raesfeld	7 923	+11,1	424	+76,7
554 044	Reken	10 285	-10,1	346	+20,6
554 048	Rhede, Stadt
554 052	Schöppingen	3 607	+46,6	432	+41,2
554 056	Stadtlohn, Stadt	4 598	+5,4	87	+20,8
554 060	Südlohn	9 489	+1,1	1 359	-23,0
554 064	Velen	19 718	+0,6	1 215	-37,4
554 068	Vreden, Stadt	8 233	+9,1	673	+25,8
558 000	Kreis Coesfeld	112 323	+1,2	8 294	+22,8
558 004	Ascheberg	15 607	+13,4	1 106	+51,9
558 008	Billerbeck, Stadt	17 873	+0,5	1 504	+14,4
558 012	Coesfeld, Stadt	15 554	-5,4	1 013	-8,2
558 016	Dülmen, Stadt	20 763	-2,8	1 673	+90,1
558 020	Havixbeck	4 975	-7,6	1 120	+5,6
558 024	Lüdinghausen, Stadt	7 543	+11,6	473	+17,7
558 028	Nordkirchen	1 313	-22,3	44	-62,4
558 032	Nottuln	13 953	-2,3	572	+55,9
558 036	Olfen, Stadt	1 764	+34,9	70	+34,6
558 040	Rosendahl	1 817	-6,5	160	-42,9
558 044	Senden	11 161	+9,1	559	+24,2
562 000	Kreis Recklinghausen	223 692	+12,4	26 879	+20,9
562 004	Castrop-Rauxel, Stadt	20 545	+51,5	2 185	+53,1
562 008	Datteln, Stadt	15 818	-1,6	531	-14,2
562 012	Dorsten, Stadt	19 120	-2,3	2 097	-14,4
562 014	Gladbeck, Stadt	39 041	+35,3	10 348	+56,5
562 016	Haltern am See, Stadt	46 340	+8,2	1 435	-7,4
562 020	Herten, Stadt	12 431	+6,7	1 170	+27,6
562 024	Marl, Stadt	20 977	+42,5	3 190	+100,0
562 028	Oer-Erkenschwick, Stadt	17 909	+3,3	866	+11,9
562 032	Recklinghausen, Stadt	27 029	-11,9	4 665	-21,2
562 036	Waltrop, Stadt	4 482	+19,4	392	+5,7
566 000	Kreis Steinfurt	224 161	+3,5	29 421	+1,9
566 004	Altenberge
566 008	Emsdetten, Stadt	12 080	+7,9	448	+25,1
566 012	Greven, Stadt	18 590	+32,4	1 123	-10,2
566 016	Hörstel, Stadt	21 471	+35,7	3 983	+16,8
566 020	Hopsten	7 751	-5,2	124	-12,1
566 024	Horstmar, Stadt	1 823	-6,9	82	-5,7
566 028	Ibbenbüren, Stadt	19 178	+0,8	3 079	+9,5
566 032	Ladbergen	11 585	+9,6	2 459	+26,7
566 036	Laer	2 129	+1,7	149	+12,9
566 040	Lengerich, Stadt	5 044	-11,1	1 089	-23,9
566 044	Lienen	3 398	-13,5	450	-8,0
566 048	Lotte
566 052	Metelen	2 617	+1,4	113	+66,2
566 056	Mettingen	5 608	-23,8	940	+4,0
566 060	Neuenkirchen
566 064	Nordwalde
566 068	Ochtrup, Stadt	2 597	-1,0	453	+56,2
566 072	Recke	4 297	+10,6	321	+18,9
566 076	Rheine, Stadt	28 381	+3,1	3 415	-4,8
566 080	Saerbeck	9 349	+15,1	1 007	+18,8
566 084	Steinfurt, Stadt	7 540	+1,7	445	+18,4
566 088	Tecklenburg, Stadt	39 553	-8,6	8 900	-7,3
566 092	Westerkappeln	539	+153,1	65	+150,0
566 096	Wettringen	2 383	-22,8	289	-13,5

stätten nach Verwaltungsbezirken

September 2006

Übernachtungen				Mittlere Aufenthaltsdauer ²⁾		Mittlere Auslastung der angebotenen Betten ³⁾	Amtliche Schlüssel- nummer
aller Gäste	Veränderung ¹⁾	ausländischer Gäste	Veränderung ¹⁾	aller Gäste	ausländischer Gäste		
395 752	+3,7	48 723	+6,6	1,9	2,0	27,7	554 000
41 241	+2,6	9 834	+10,9	1,8	1,9	29,0	554 004
40 989	+5,7	5 710	+11,9	1,9	2,3	26,4	554 008
66 215	+6,2	3 841	+30,3	2,0	2,0	28,4	554 012
4 986	+86,3	1 753	x	1,9	4,3	18,4	554 016
48 676	+8,8	7 261	+7,2	2,2	1,8	33,0	554 020
.	554 024
11 775	-1,0	239	-13,1	3,3	2,7	45,0	554 028
11 053	+3,0	4 124	+21,4	1,4	1,4	34,4	554 032
40 681	-2,9	3 844	-28,4	1,7	1,8	24,9	554 036
13 525	+42,7	3 099	x	1,7	7,3	21,1	554 040
18 000	-16,2	554	+8,0	1,8	1,6	21,6	554 044
.	554 048
5 924	+12,2	779	-25,9	1,6	1,8	18,9	554 052
10 257	+18,4	223	+51,7	2,2	2,6	27,6	554 056
15 524	+1,3	2 266	-30,7	1,6	1,7	29,2	554 060
32 717	+0,3	2 851	-38,0	1,7	2,3	31,8	554 064
15 292	+5,2	1 572	+6,9	1,9	2,3	24,3	554 068
229 058	+3,6	18 723	+10,1	2,0	2,3	23,5	558 000
25 789	+13,5	1 757	+23,5	1,7	1,6	24,5	558 004
46 665	-3,3	5 849	+17,1	2,6	3,9	38,5	558 008
30 656	-2,8	2 679	-15,6	2,0	2,6	24,3	558 012
34 909	+1,4	2 608	+38,9	1,7	1,6	12,8	558 016
16 741	+11,7	2 301	+16,5	3,4	2,1	34,6	558 020
13 155	+8,0	827	-48,0	1,7	1,7	20,7	558 024
2 342	+11,7	57	-63,2	1,8	1,3	16,5	558 028
27 876	-4,3	989	+58,0	2,0	1,7	29,2	558 032
3 591	+85,7	110	+46,7	2,0	1,6	16,8	558 036
3 276	+8,7	323	-18,8	1,8	2,0	11,2	558 040
24 058	+15,0	1 223	+69,9	2,2	2,2	27,2	558 044
445 829	+8,9	58 803	+31,3	2,0	2,2	29,8	562 000
35 454	+38,5	4 381	+58,7	1,7	2,0	29,7	562 004
38 326	+4,2	1 611	-1,2	2,4	3,0	48,0	562 008
47 433	+7,3	9 008	+34,4	2,5	4,3	31,1	562 012
66 423	+9,6	19 041	+75,3	1,7	1,8	52,1	562 014
103 993	+2,4	2 625	-22,3	2,2	1,8	21,4	562 016
21 647	+2,7	2 409	+19,9	1,7	2,1	31,3	562 020
36 964	+36,8	7 346	+96,2	1,8	2,3	28,2	562 024
37 463	+11,5	2 358	+26,8	2,1	2,7	31,5	562 028
50 459	-4,5	9 175	-16,2	1,9	2,0	24,7	562 032
7 667	+24,0	849	-5,7	1,7	2,2	30,0	562 036
502 463	+1,8	68 191	-5,4	2,2	2,3	16,3	566 000
.	566 004
25 034	+4,9	1 415	+87,4	2,1	3,2	30,5	566 008
30 023	+24,0	1 649	-15,1	1,6	1,5	24,5	566 012
54 397	+31,8	8 604	+14,4	2,5	2,2	10,2	566 016
12 374	+3,0	296	-4,8	1,6	2,4	32,2	566 020
5 049	+1,6	363	+98,4	2,8	4,4	20,8	566 024
37 718	+9,4	5 507	+3,1	2,0	1,8	25,5	566 028
17 144	+13,9	2 867	+21,3	1,5	1,2	7,8	566 032
5 176	+6,1	287	-3,4	2,4	1,9	23,7	566 036
16 708	+28,4	3 950	+9,1	3,3	3,6	9,8	566 040
12 078	-2,4	3 607	+11,2	3,6	8,0	8,5	566 044
.	566 048
9 078	+2,6	318	+160,7	3,5	2,8	31,2	566 052
12 221	-14,0	2 348	+8,8	2,2	2,5	11,1	566 056
.	566 060
.	566 064
3 907	+3,9	730	+90,6	1,5	1,6	21,0	566 068
9 974	+18,2	1 010	+49,6	2,3	3,1	27,3	566 072
43 419	+2,9	7 541	+6,6	1,5	2,2	30,8	566 076
19 920	+0,6	1 435	-27,8	2,1	1,4	35,9	566 080
17 209	+1,8	1 044	+13,8	2,3	2,3	29,9	566 084
121 034	-17,5	20 717	-29,0	3,1	2,3	11,4	566 088
2 857	+73,4	417	+208,9	5,3	6,4	24,3	566 092
11 417	+6,4	2 137	+3,1	4,8	7,4	3,7	566 096

Januar bis

Amtliche Schlüsselnummer	Verwaltungsbezirk	Ankünfte			
		aller Gäste	Veränderung ¹⁾	ausländischer Gäste	Veränderung ¹⁾
570 000	Kreis Warendorf	91 425	+7,5	9 559	+10,0
570 004	Ahlen, Stadt	9 908	+3,1	1 473	+7,4
570 008	Beckum, Stadt	8 161	+28,2	938	+58,4
570 012	Beelen
570 016	Drensteinfurt, Stadt
570 020	Ennigerloh, Stadt	4 066	-8,9	465	+7,4
570 024	Everswinkel	3 351	-6,7	102	+39,7
570 028	Oelde, Stadt	14 322	+2,9	2 697	+17,5
570 032	Ostbevern	2 891	+39,2	97	+1,0
570 036	Sassenberg, Stadt	2 417	-25,6	367	+148,0
570 040	Sendenhorst, Stadt	3 834	-7,0	403	-15,7
570 044	Telgte, Stadt	9 187	+28,5	840	+54,4
570 048	Wadersloh	3 226	-2,7	151	-6,2
570 052	Warendorf, Stadt	27 432	+10,1	1 728	-19,9
500 000	Reg.-Bez. Münster	1 337 802	+5,5	160 856	+11,0
711 000	Kreisfreie Stadt Bielefeld	208 905	+3,4	33 817	+6,5
754 000	Kreis Gütersloh	172 965	+11,0	21 607	+10,6
754 004	Borgholzhausen, Stadt
754 008	Gütersloh, Stadt	40 228	+7,0	7 635	+6,7
754 012	Halle (Westf.), Stadt	30 120	+13,5	1 661	+70,9
754 016	Harsewinkel, Stadt	25 601	+12,0	4 266	-0,6
754 020	Herzebrock-Clarholz	2 016	+4,2	318	+6,0
754 024	Langenberg
754 028	Rheda-Wiedenbrück, Stadt	31 518	+21,9	3 402	+37,2
754 032	Rietberg, Stadt	5 179	+17,0	245	+8,9
754 036	Schloß Holte-Stukenbrock, Stadt	13 242	-2,9	1 816	-7,9
754 040	Steinhagen
754 044	Verl	7 699	-7,5	1 117	-3,1
754 048	Versmold, Stadt	8 556	+19,5	297	-32,5
754 052	Werther (Westf.), Stadt	2 983	+4,7	184	+14,3
758 000	Kreis Herford	81 982	-4,4	7 714	-9,4
758 004	Bünde, Stadt	6 696	+11,2	935	+45,4
758 008	Enger, Stadt
758 012	Herford, Stadt	17 158	-6,7	2 727	-20,8
758 016	Hiddenhausen	6 702	-4,7	497	-50,6
758 020	Kirchlengern
758 024	Löhne, Stadt	9 276	-12,3	365	-38,9
758 028	Rödinghausen	9 630	-9,4	55	+27,9
758 032	Spenge, Stadt
758 036	Vlotho, Stadt	29 729	-1,8	2 916	+9,4
762 000	Kreis Höxter	185 028	+0,6	8 680	-18,6
762 004	Bad Driburg, Stadt	47 474	-1,3	992	-14,3
762 008	Beverungen, Stadt	21 788	-6,4	770	+1,2
762 012	Borgentreich, Stadt
762 016	Brakel, Stadt	17 136	+4,8	481	-8,6
762 020	Höxter, Stadt	40 134	-5,1	2 186	-17,1
762 024	Marienmünster, Stadt	4 045	+4,0	756	+0,4
762 028	Nieheim, Stadt	15 013	+8,6	1 156	-26,1
762 032	Steinheim, Stadt
762 036	Warburg, Stadt	29 624	+11,0	1 647	-2,9
762 040	Willebadessen, Stadt	8 249	+2,2	645	-56,6
766 000	Kreis Lippe	292 884	+1,0	28 825	-4,7
766 004	Augustdorf
766 008	Bad Salzuflen, Stadt	82 370	-0,3	11 128	+4,5
766 012	Barntrup, Stadt
766 016	Blomberg, Stadt	16 479	+15,7	606	+1,8
766 020	Detmold, Stadt	44 526	+2,7	5 173	-7,2
766 024	Dörentrup	6 383	+11,2	343	+40,0
766 028	Extertal	9 268	-3,8	1 032	+5,3
766 032	Horn-Bad Meinberg, Stadt	52 558	+12,7	3 228	+1,6

stätten nach Verwaltungsbezirken

September 2006

Übernachtungen				Mittlere Aufenthaltsdauer ²⁾		Mittlere Auslastung der angebotenen Betten ³⁾	Amtliche Schlüssel- nummer
aller Gäste	Veränderung ¹⁾	ausländischer Gäste	Veränderung ¹⁾	aller Gäste	ausländischer Gäste		
191 138	+3,6	23 020	+12,5	2,1	2,4	27,3	570 000
19 100	+3,5	4 506	+38,7	1,9	3,1	29,9	570 004
15 794	+26,8	2 024	+63,8	1,9	2,2	29,7	570 008
.	570 012
.	570 016
9 668	-6,0	923	+21,0	2,4	2,0	36,5	570 020
12 443	-1,8	273	+18,7	3,7	2,7	34,6	570 024
26 062	-4,6	5 889	+11,0	1,8	2,2	24,2	570 028
5 298	+35,4	207	+7,3	1,8	2,1	30,8	570 032
7 772	-2,6	1 068	+109,0	3,2	2,9	4,5	570 036
8 962	+6,2	1 575	-15,4	2,3	3,9	35,9	570 040
16 705	+17,5	1 901	+73,8	1,8	2,3	33,7	570 044
8 893	+3,0	276	+21,6	2,8	1,8	31,4	570 048
55 388	-1,3	3 535	-27,5	2,0	2,0	34,6	570 052
2 830 286	+3,2	342 560	+9,9	2,1	2,1	27,2	500 000
376 074	+2,0	73 510	+8,8	1,8	2,2	32,6	711 000
326 442	+12,3	53 498	+23,4	1,9	2,5	29,5	754 000
.	754 004
81 559	+16,2	19 932	+29,9	2,0	2,6	35,3	754 008
55 119	+15,0	3 649	+42,9	1,8	2,2	44,3	754 012
42 538	+15,8	10 360	+15,4	1,7	2,4	39,5	754 016
3 841	+25,4	1 047	+40,3	1,9	3,3	19,3	754 020
.	754 024
48 097	+13,6	8 258	+36,1	1,5	2,4	36,0	754 028
12 799	+18,1	520	+19,3	2,5	2,1	29,4	754 032
27 237	-3,1	4 212	-5,6	2,1	2,3	13,1	754 036
.	754 040
13 547	-1,4	1 934	-5,0	1,8	1,7	28,6	754 044
21 032	-3,8	779	-50,3	2,5	2,6	13,4	754 048
8 463	+12,7	490	+35,4	2,8	2,7	21,9	754 052
305 441	-3,2	18 187	-1,7	3,7	2,4	27,5	758 000
29 160	+73,2	1 621	+94,1	4,4	1,7	46,5	758 004
.	758 008
31 026	-4,7	5 320	-15,8	1,8	2,0	17,1	758 012
13 583	+0,5	1 435	-17,7	2,0	2,9	23,3	758 016
.	758 020
54 446	-11,0	826	-50,7	5,9	2,3	39,9	758 024
26 576	-6,5	182	-32,6	2,8	3,3	40,3	758 028
.	758 032
141 783	-8,2	8 402	+12,6	4,8	2,9	24,7	758 036
891 647	-0,5	30 487	-22,5	4,8	3,5	37,0	762 000
554 083	-1,4	3 157	-18,2	11,7	3,2	57,5	762 004
51 110	-7,4	1 591	+15,1	2,3	2,1	19,5	762 008
.	762 012
40 573	-6,9	1 921	-48,1	2,4	4,0	23,9	762 016
75 209	-4,4	4 645	-22,2	1,9	2,1	17,5	762 020
18 009	-1,8	4 569	-7,8	4,5	6,0	28,0	762 024
57 985	+9,8	8 407	-19,1	3,9	7,3	24,6	762 028
.	762 032
70 154	+12,7	4 340	-0,3	2,4	2,6	30,0	762 036
20 830	-0,1	1 721	-61,0	2,5	2,7	29,3	762 040
1 309 462	-1,2	94 338	-4,4	4,5	3,3	29,6	766 000
.	766 004
594 995	+0,4	28 759	+16,7	7,2	2,6	49,6	766 008
.	766 012
39 073	+13,7	1 383	-27,6	2,4	2,3	27,9	766 016
82 082	-3,2	7 923	-19,9	1,8	1,5	30,0	766 020
20 896	+17,3	784	+15,6	3,3	2,3	29,0	766 024
36 623	-5,0	5 015	+6,8	4,0	4,9	10,6	766 028
271 341	+7,8	15 280	+7,0	5,2	4,7	36,3	766 032

Januar bis

Amtliche Schlüsselnummer	Verwaltungsbezirk	Ankünfte			
		aller Gäste	Veränderung ¹⁾	ausländischer Gäste	Veränderung ¹⁾
	Noch: Kreis Lippe				
766 036	Kalletal	8 902	+14,2	434	-29,3
766 040	Lage, Stadt	11 102	-13,2	417	+25,6
766 044	Lemgo, Stadt	10 952	-6,2	2 074	-16,9
766 048	Leopoldshöhe	1 728	+5,0	41	-
766 052	Lügde, Stadt	25 361	-0,2	2 791	+7,1
766 056	Oerlinghausen, Stadt	11 130	-24,9	311	-3,1
766 060	Schieder-Schwalenberg, Stadt	10 205	-12,7	672	-67,0
766 064	Schlangen	486	+34,6	38	+31,0
770 000	Kreis Minden-Lübbecke	216 801	+2,2	20 465	+2,8
770 004	Bad Oeynhausen, Stadt	76 644	+0,2	6 781	+4,6
770 008	Espelkamp, Stadt	11 411	+13,1	1 552	+11,8
770 012	Hille	4 439	+45,5	183	+273,5
770 016	Hüllhorst	7 960	-2,8	422	+64,8
770 020	Lübbecke, Stadt
770 024	Minden, Stadt	44 616	+2,9	5 637	+0,4
770 028	Petershagen, Stadt	13 007	-5,2	592	+17,2
770 032	Porta Westfalica, Stadt	36 867	+8,1	3 226	-5,1
770 036	Preußisch-Oldendorf, Stadt	9 327	-13,4	200	-26,2
770 040	Rahden, Stadt	6 014	-0,3	872	-14,5
770 044	Stemwede
774 000	Kreis Paderborn	166 948	+4,9	20 812	+3,2
774 004	Altenbeken
774 008	Bad Lippspringe, Stadt	34 256	+5,5	2 586	-15,0
774 012	Borchen	7 137	+2,1	496	-12,1
774 016	Büren, Stadt	14 193	+19,8	896	+175,7
774 020	Delbrück, Stadt	10 441	+9,9	664	+24,8
774 024	Hövelhof	7 259	+2,3	573	-23,3
774 028	Lichtenau, Stadt	4 885	-14,2	423	-36,9
774 032	Paderborn, Stadt	68 447	+1,3	11 969	+1,6
774 036	Salzkotten, Stadt
774 040	Bad Wünnenberg, Stadt	16 191	+20,3	2 270	+42,3
700 000	Reg.-Bez. Detmold	1 325 513	+2,8	141 920	+0,8
	Kreisfreie Städte				
911 000	Bochum	213 119	+18,1	33 731	+51,7
913 000	Dortmund	362 896	+7,1	78 368	+30,9
914 000	Hagen	66 553	+24,2	10 723	-2,1
915 000	Hamm	60 095	+14,2	14 669	+24,8
916 000	Herne	16 628	+0,5	753	-13,9
954 000	Ennepe-Ruhr-Kreis	117 842	+4,1	10 467	+6,0
954 004	Breckerfeld, Stadt	9 037	+3,2	152	-22,8
954 008	Ennepetal, Stadt	6 156	-5,3	180	+60,7
954 012	Gevelsberg, Stadt
954 016	Hattingen, Stadt	25 833	+0,2	2 149	-20,2
954 020	Herdecke, Stadt	16 281	+39,4	1 479	+29,5
954 024	Schwelm, Stadt	14 839	-1,1	1 789	+6,8
954 028	Sprockhövel, Stadt	12 306	-7,3	670	+100,0
954 032	Wetter (Ruhr), Stadt
954 036	Witten, Stadt	17 045	-15,4	2 557	-9,7
958 000	Hochsauerlandkreis	780 940	+1,1	188 652	+3,1
958 004	Arnsberg, Stadt	40 751	+3,9	5 715	-33,5
958 008	Bestwig	28 374	+19,9	2 688	+4,7
958 012	Brilon, Stadt	28 629	-9,0	4 687	-24,2
958 016	Eslohe (Sauerland)	25 708	+0,3	1 698	+19,0
958 020	Hallenberg, Stadt	22 211	+5,9	7 424	-7,3
958 024	Marsberg, Stadt	3 489	-5,5	646	+3,7
958 028	Medebach, Stadt	149 983	-4,5	57 788	-4,9
958 032	Meschede, Stadt	51 782	+3,6	7 168	-8,8
958 036	Olsberg, Stadt	39 618	-0,7	6 668	-3,7
958 040	Schmallenberg, Stadt	119 417	-3,2	17 718	+17,2
958 044	Sundern (Sauerland), Stadt	55 357	+13,9	4 734	+5,7
958 048	Winterberg, Stadt	215 621	+3,4	71 718	+18,7

stätten nach Verwaltungsbezirken

September 2006

Übernachtungen				Mittlere Aufenthaltsdauer ²⁾		Mittlere Auslastung der angebotenen Betten ³⁾	Amtliche Schlüssel- nummer
aller Gäste	Veränderung ¹⁾	ausländischer Gäste	Veränderung ¹⁾	aller Gäste	ausländischer Gäste		
31 035	-7,1	2 063	-34,5	3,5	4,8	2,9	766 036
32 553	-6,0	1 973	+40,5	2,9	4,7	21,3	766 040
22 905	-3,2	5 089	-9,7	2,1	2,5	13,6	766 044
4 402	+10,3	209	+29,0	2,5	5,1	32,2	766 048
65 309	-30,1	12 014	-28,1	2,6	4,3	7,0	766 052
53 738	-11,7	1 152	-9,9	4,8	3,7	41,6	766 056
41 246	-8,9	2 535	-63,9	4,0	3,8	7,9	766 060
1 075	+16,2	231	+185,2	2,2	6,1	8,6	766 064
1 101 802	-0,5	41 619	+6,3	5,1	2,0	48,2	770 000
720 545	-2,0	13 127	+6,2	9,4	1,9	64,4	770 004
17 943	-0,1	3 192	-16,7	1,6	2,1	21,5	770 008
22 750	-1,5	355	-0,3	5,1	1,9	42,5	770 012
16 576	+1,2	851	+38,4	2,1	2,0	33,6	770 016
.	770 020
68 038	+7,3	10 288	+15,6	1,5	1,8	33,0	770 024
71 449	-1,9	1 573	+16,9	5,5	2,7	38,2	770 028
72 548	+15,9	5 935	-1,9	2,0	1,8	19,1	770 032
87 758	-3,7	2 512	+69,6	9,4	12,6	48,9	770 036
12 697	-3,6	1 856	-20,7	2,1	2,1	29,4	770 040
.	770 044
544 159	-0,8	53 658	+3,4	3,3	2,6	35,7	774 000
.	774 004
208 238	-4,6	6 360	-10,1	6,1	2,5	54,0	774 008
34 854	+2,9	1 296	+25,6	4,9	2,6	40,3	774 012
30 944	-5,4	1 734	+190,0	2,2	1,9	29,7	774 016
17 846	+7,6	1 021	-12,4	1,7	1,5	26,3	774 020
15 735	+11,1	1 890	-25,2	2,2	3,3	13,8	774 024
14 698	-11,9	2 824	-33,7	3,0	6,7	10,6	774 028
131 856	+1,0	27 371	+1,4	1,9	2,3	34,5	774 032
.	774 036
81 939	+6,7	8 355	+64,6	5,1	3,7	39,9	774 040
4 855 027	-	365 297	+1,9	3,7	2,6	34,8	700 000
383 229	+14,6	68 375	+39,1	1,8	2,0	42,7	911 000
576 338	+12,2	133 649	+38,3	1,6	1,7	39,1	913 000
126 195	+16,1	23 021	-6,9	1,9	2,1	32,3	914 000
94 619	+11,5	21 642	+33,8	1,6	1,5	35,8	915 000
33 159	+1,2	2 066	-20,8	2,0	2,7	26,8	916 000
285 527	-4,1	23 429	-9,9	2,4	2,2	34,7	954 000
21 104	-0,6	617	-30,0	2,3	4,1	30,9	954 004
56 475	-4,0	286	+16,3	9,2	1,6	66,4	954 008
.	954 012
48 355	-0,8	4 263	-25,1	1,9	2,0	28,8	954 016
38 503	+17,3	3 198	+31,8	2,4	2,2	34,7	954 020
29 533	-8,1	3 809	+12,0	2,0	2,1	29,9	954 024
32 222	-19,5	1 702	+102,6	2,6	2,5	29,1	954 028
.	954 032
33 655	-20,5	6 977	-34,1	2,0	2,7	34,5	954 036
2 771 023	+1,2	680 023	-0,1	3,5	3,6	34,8	958 000
120 386	-2,1	14 693	-35,7	3,0	2,6	33,1	958 004
75 079	+1,4	9 253	-8,8	2,6	3,4	21,3	958 008
130 371	-6,6	17 484	-28,0	4,6	3,7	38,3	958 012
97 638	-1,4	5 782	+15,5	3,8	3,4	32,8	958 016
69 143	-0,5	23 141	-9,9	3,1	3,1	40,3	958 020
7 037	-4,5	1 443	+3,2	2,0	2,2	16,9	958 024
618 594	+4,2	260 180	-1,9	4,1	4,5	55,8	958 028
142 237	-7,9	21 076	-32,1	2,7	2,9	22,1	958 032
145 215	+0,3	21 381	-16,3	3,7	3,2	29,1	958 036
550 221	-0,3	71 136	+17,0	4,6	4,0	43,9	958 040
130 063	+8,7	11 647	-6,4	2,3	2,5	18,1	958 044
685 039	+3,4	222 807	+13,5	3,2	3,1	30,1	958 048

Noch: 3.1 Leistung der Beherbergungs

Januar bis

Amtliche Schlüsselnummer	Verwaltungsbezirk	Ankünfte			
		aller Gäste	Veränderung ¹⁾	ausländischer Gäste	Veränderung ¹⁾
962 000	Märkischer Kreis	156 725	+3,5	21 930	+20,0
962 004	Altena, Stadt	10 997	-7,8	690	+25,7
962 008	Balve, Stadt	10 663	+11,7	170	+39,3
962 012	Halver, Stadt	3 106	+2,6	214	-17,1
962 016	Hemer, Stadt
962 020	Herscheid	2 370	+9,2	309	+26,6
962 024	Iserlohn, Stadt	31 002	+3,4	4 737	+31,4
962 028	Kierspe, Stadt	1 579	+37,9	47	-21,7
962 032	Lüdenscheid, Stadt	35 945	+12,3	11 298	+28,4
962 036	Meinerzhagen, Stadt	23 718	-7,0	981	-11,7
962 040	Menden (Sauerland), Stadt	7 795	+12,8	556	+22,7
962 044	Nachrodt-Wiblingwerde	8 112	-11,8	486	-31,4
962 048	Neuenrade, Stadt	6 912	+3,4	1 675	+9,8
962 052	Plettenberg, Stadt	4 270	+2,3	236	-11,9
962 056	Schalksmühle
962 060	Werdohl, Stadt	2 718	-5,3	251	-21,6
966 000	Kreis Olpe	177 507	-1,9	16 613	-2,1
966 004	Attendorn, Stadt	34 647	-0,8	4 451	+4,6
966 008	Drolshagen, Stadt	8 625	+2,5	1 607	+31,7
966 012	Finnentrop	9 827	-3,7	678	+43,0
966 016	Kirchhundem	17 612	-13,4	1 031	+0,9
966 020	Lennebstadt, Stadt	47 810	+3,1	2 323	-18,3
966 024	Olpe, Stadt	47 881	-3,9	5 507	+4,1
966 028	Wenden	11 105	+2,0	1 016	-12,0
970 000	Kreis Siegen-Wittgenstein	174 316	+5,9	23 099	+13,0
970 004	Bad Berleburg, Stadt	24 309	-6,3	1 218	+10,2
970 008	Burbach	7 669	+21,5	493	+68,8
970 012	Erndtebrück
970 016	Freudenberg, Stadt	11 069	-4,5	1 756	+0,5
970 020	Hilchenbach, Stadt	19 603	+10,0	1 334	+9,5
970 024	Kreuztal, Stadt	3 777	+7,0	486	+16,0
970 028	Bad Laasphe, Stadt	30 530	+13,4	4 296	+14,4
970 032	Netphen, Stadt	11 097	+3,2	648	+278,9
970 036	Neunkirchen
970 040	Siegen, Stadt	52 012	+8,5	11 327	+9,6
970 044	Wilnsdorf	11 033	-2,1	521	+11,8
974 000	Kreis Soest	233 498	-3,1	15 428	+23,1
974 004	Anröchte
974 008	Bad Sassendorf	47 322	+4,9	736	+19,1
974 012	Ense	1 603	+5,9	224	+21,1
974 016	Erwitte, Stadt	18 942	+4,9	703	+183,5
974 020	Geseke, Stadt	6 858	-61,6	440	+279,3
974 024	Lippetal	1 090	-16,9	244	+10,4
974 028	Lippstadt, Stadt	43 242	-1,1	4 677	+19,5
974 032	Möhnesee	36 357	-7,7	1 555	+10,2
974 036	Rüthen, Stadt	12 099	-3,2	297	-9,2
974 040	Soest, Stadt	30 480	+13,6	2 326	+19,3
974 044	Warstein, Stadt	12 946	-12,7	2 133	-17,3
974 048	Welver
974 052	Werl, Stadt	18 864	+10,8	1 932	+133,1
974 056	Wickede (Ruhr)	2 004	+22,6	77	+8,5
978 000	Kreis Unna	107 838	+4,8	18 051	+12,2
978 004	Bergkamen, Stadt	2 736	+21,6	238	-44,7
978 008	Bönen
978 012	Fröndenberg/Ruhr, Stadt	4 936	+48,0	443	+101,4
978 016	Holzwickede
978 020	Kamen, Stadt	14 131	-7,4	1 623	+2,7
978 024	Lünen, Stadt	22 972	+19,3	2 926	+53,5
978 028	Schwerte, Stadt	15 044	-11,5	404	-21,6
978 032	Selm, Stadt	1 460	-16,7	231	-20,3
978 036	Unna, Stadt	19 156	-1,4	2 979	-3,4
978 040	Werne, Stadt	11 466	-1,8	2 693	-7,6
900 000	Reg.-Bez. Arnsberg	2 467 957	+4,2	432 484	+13,0
	Nordrhein-Westfalen	12 595 757	+4,0	2 602 537	+10,7

stätten nach Verwaltungsbezirken

September 2006

Übernachtungen				Mittlere Aufenthaltsdauer ²⁾		Mittlere Auslastung der angebotenen Betten ³⁾	Amtliche Schlüssel- nummer
aller Gäste	Veränderung ¹⁾	ausländischer Gäste	Veränderung ¹⁾	aller Gäste	ausländischer Gäste		
351 034	+5,1	55 588	+28,4	2,2	2,5	29,6	962 000
23 288	-2,8	1 833	+13,5	2,1	2,7	28,7	962 004
18 981	+7,4	344	+7,8	1,8	2,0	21,5	962 008
4 757	+6,4	427	-1,4	1,5	2,0	26,4	962 012
.	962 016
4 952	+14,5	779	+35,2	2,1	2,5	23,1	962 020
56 181	+8,1	10 170	+46,8	1,8	2,1	32,6	962 024
4 378	+53,6	147	-57,8	2,8	3,1	6,4	962 028
78 497	+23,8	31 625	+35,0	2,2	2,8	38,3	962 032
57 476	-7,2	2 728	+7,0	2,4	2,8	25,4	962 036
14 143	+17,0	1 263	+58,5	1,8	2,3	22,4	962 040
16 724	-6,8	771	-41,9	2,1	1,6	28,6	962 044
11 682	-3,6	3 221	+19,8	1,7	1,9	31,4	962 048
8 516	-2,8	895	-4,3	2,0	3,8	21,9	962 052
.	962 056
6 049	-6,1	579	-17,3	2,2	2,3	18,5	962 060
461 155	-5,8	56 880	-3,2	2,6	3,4	17,2	966 000
86 015	-5,1	15 870	+1,2	2,5	3,6	13,7	966 004
24 069	-1,2	6 204	+35,2	2,8	3,9	5,1	966 008
25 234	-13,8	3 061	-36,5	2,6	4,5	17,4	966 012
48 265	-13,6	2 690	-4,2	2,7	2,6	22,6	966 016
120 669	-2,3	6 940	-15,1	2,5	3,0	29,9	966 020
134 776	-6,4	19 440	-1,3	2,8	3,5	12,7	966 024
22 127	+0,1	2 675	-10,2	2,0	2,6	25,9	966 028
694 914	+1,5	51 509	+6,8	4,0	2,2	38,5	970 000
283 199	-5,6	4 192	+30,5	11,6	3,4	56,3	970 004
28 270	+38,1	2 369	+144,2	3,7	4,8	43,5	970 008
.	970 012
19 518	-11,2	3 020	-16,6	1,8	1,7	25,0	970 016
94 559	+3,4	4 610	-10,2	4,8	3,5	19,3	970 020
7 397	+1,6	1 226	-29,3	2,0	2,5	25,3	970 024
111 824	+8,3	11 072	+2,2	3,7	2,6	42,9	970 028
26 312	+7,7	1 899	+226,3	2,4	2,9	33,4	970 032
.	970 036
89 829	+6,2	19 499	+3,2	1,7	1,7	42,9	970 040
26 869	+3,6	1 256	-7,6	2,4	2,4	31,1	970 044
995 599	-3,1	35 980	+33,4	4,3	2,3	29,1	974 000
.	974 004
375 280	-0,7	1 795	+24,2	7,9	2,4	52,1	974 008
2 851	-2,4	411	-3,1	1,8	1,8	18,5	974 012
146 233	-2,9	2 266	+248,6	7,7	3,2	53,2	974 016
11 002	-70,4	632	+255,1	1,6	1,4	5,3	974 020
2 066	-4,7	318	-12,9	1,9	1,3	1,8	974 024
201 589	-3,9	9 500	+34,7	4,7	2,0	44,3	974 028
102 074	+7,8	5 025	+14,4	2,8	3,2	28,5	974 032
34 643	-20,7	1 249	+2,2	2,9	4,2	2,5	974 036
59 073	+20,9	6 022	+91,1	1,9	2,6	29,5	974 040
27 989	-12,6	5 318	-13,7	2,2	2,5	15,0	974 044
.	974 048
27 203	+15,9	2 882	+83,6	1,4	1,5	37,1	974 052
3 115	+17,9	350	+79,5	1,6	4,5	24,6	974 056
204 995	+8,9	37 223	+27,6	1,9	2,1	29,5	978 000
4 634	-20,3	415	-81,4	1,7	1,7	16,7	978 004
.	978 008
8 216	+43,8	972	+75,8	1,7	2,2	27,4	978 012
.	978 016
25 802	+4,1	4 443	+94,1	1,8	2,7	27,0	978 020
46 698	+16,7	7 660	+47,8	2,0	2,6	28,9	978 024
29 260	-9,9	1 170	+4,7	1,9	2,9	26,8	978 028
2 541	-0,1	333	-24,8	1,7	1,4	13,5	978 032
37 508	+7,9	8 166	+40,3	2,0	2,7	32,7	978 036
22 693	+3,7	4 781	-3,0	2,0	1,8	29,1	978 040
6 977 787	+2,1	1 189 385	+7,9	2,8	2,8	32,4	900 000
29 800 599	+2,1	5 927 757	+9,7	2,4	2,3	33,0	

3.2 Leistung der Beherbergungsstätten

Januar bis

Lfd. Nr.	Gemeindeguppe Betriebsart	Ankünfte			
		aller Gäste	Veränderung ¹⁾	ausländischer Gäste	Veränderung ¹⁾
1	Mineral-, Moor-, Sole- und Thermalbäder	671 078	+2,3	108 926	+6,1
2	Hotels	344 884	+3,3	74 838	+5,1
3	Gasthöfe	3 733	-1,8	279	+35,4
4	Pensionen	40 949	-9,5	766	+14,7
5	Hotels garnis	103 897	+3,2	24 822	+7,6
6	Erholungs-, Ferien- und Schulungsheime und Boardinghouses	34 865	+2,6	707	-24,3
7	Ferienhäuser, -wohnungen, -zentren	2 097	-23,7	94	-39,7
8	Hütten, Jugendherbergen u. Ä.	23 333	+5,5	4 370	+11,3
9	Vorsorge- und Reha-Kliniken	100 881	-0,1	182	+14,5
10	Campingplätze	16 439	+33,7	2 868	+23,2
11	Heilklimatische Kurorte	272 126	+2,0	74 375	+17,2
12	Hotels	114 479	+6,0	48 153	+17,3
13	Gasthöfe	7 748	-4,7	2 660	+6,1
14	Pensionen	15 476	+5,6	4 329	+33,7
15	Hotels garnis	22 655	+2,4	849	+33,3
16	Erholungs-, Ferien- und Schulungsheime und Boardinghouses	46 677	-7,5	682	+27,7
17	Ferienhäuser, -wohnungen, -zentren	44 404	+17,2	14 983	+17,6
18	Hütten, Jugendherbergen u. Ä.	9 540	-35,6	638	+12,7
19	Vorsorge- und Reha-Kliniken
20	Campingplätze
21	Kneippkurorte	240 662	-0,8	37 303	-9,1
22	Hotels	115 218	-5,1	20 037	-22,2
23	Gasthöfe	8 142	+12,5	1 249	+22,7
24	Pensionen	4 557	-24,7	476	+7,7
25	Hotels garnis	19 093	+292,6	4 018	+408,6
26	Erholungs-, Ferien- und Schulungsheime und Boardinghouses	20 493	-12,4	183	-59,4
27	Ferienhäuser, -wohnungen, -zentren	10 541	+4,6	3 903	+3,5
28	Hütten, Jugendherbergen u. Ä.	33 187	-1,2	1 031	-33,5
29	Vorsorge- und Reha-Kliniken	4 527	+2,2	-	-
30	Campingplätze	24 904	-20,9	6 406	-11,9
31	Kneippheilkurorte	205 833	-0,7	25 269	+16,5
32	Hotels	108 704	+1,0	14 892	+9,2
33	Gasthöfe	16 919	+0,5	3 682	+13,6
34	Pensionen	12 021	+11,7	1 836	+30,9
35	Hotels garnis	4 654	+10,9	911	+88,6
36	Erholungs-, Ferien- und Schulungsheime und Boardinghouses	20 790	-4,8	285	+1,4
37	Ferienhäuser, -wohnungen, -zentren	13 921	+17,5	2 980	+52,6
38	Hütten, Jugendherbergen u. Ä.	12 593	-13,7	486	-14,3
39	Vorsorge- und Reha-Kliniken
40	Campingplätze
41	Heilbäder zusammen	1 389 699	+1,3	245 873	+7,4
42	Hotels	683 285	+1,9	157 920	+4,1
43	Gasthöfe	36 542	+1,5	7 870	+12,8
44	Pensionen	73 003	-4,9	7 407	+28,8
45	Hotels garnis	150 299	+14,0	30 600	+22,5
46	Erholungs-, Ferien- und Schulungsheime und Boardinghouses	122 825	-5,3	1 857	-15,6
47	Ferienhäuser, -wohnungen, -zentren	70 963	+13,4	21 960	+17,9
48	Hütten, Jugendherbergen u. Ä.	78 653	-7,6	6 525	-1,3
49	Vorsorge- und Reha-Kliniken	127 124	-1,6	289	+42,4
50	Campingplätze	47 005	-6,4	11 445	-3,8

nach Gemeindegruppen und Betriebsarten

September 2006

Übernachtungen				Mittlere Aufenthaltsdauer ²⁾		Mittlere Auslastung der angebotenen Betten ³⁾	Lfd. Nr.
aller Gäste	Veränderung ¹⁾	ausländischer Gäste	Veränderung ¹⁾	aller Gäste	ausländischer Gäste		
3 681 965	-0,2	254 549	+12,7	5,5	2,3	51,2	1
752 569	+3,4	172 713	+14,1	2,2	2,3	38,4	2
9 307	+4,7	572	+42,3	2,5	2,1	18,3	3
287 582	-7,9	3 291	+30,1	7,0	4,3	36,1	4
207 097	-0,8	53 275	+9,2	2,0	2,1	37,2	5
120 526	+12,9	3 404	-19,0	3,5	4,8	40,3	6
26 423	+2,4	1 037	-41,8	12,6	11,0	23,1	7
56 026	+14,6	10 230	+43,8	2,4	2,3	38,1	8
2 189 751	-1,5	4 561	-8,7	21,7	25,1	77,6	9
32 684	+29,8	5 466	+15,3	2,0	1,9	.	10
964 897	+1,7	235 279	+11,5	3,5	3,2	33,0	11
292 706	+0,8	132 762	+11,8	2,6	2,8	37,1	12
24 680	-2,2	7 341	-2,3	3,2	2,8	27,3	13
51 039	-1,7	12 053	+24,2	3,3	2,8	30,5	14
55 271	-	1 647	+5,4	2,4	1,9	41,3	15
165 944	-5,5	1 725	-54,6	3,6	2,5	36,5	16
196 607	+13,3	71 795	+15,6	4,4	4,8	33,3	17
23 557	-6,2	1 201	+105,7	2,5	1,9	23,1	18
.	19
.	20
759 755	-4,0	110 063	-16,8	3,2	3,0	22,6	21
244 732	-7,1	49 804	-26,2	2,1	2,5	35,0	22
18 336	+12,7	3 580	+39,0	2,3	2,9	17,7	23
14 869	-13,0	2 396	+87,6	3,3	5,0	19,0	24
29 175	+214,9	5 574	+261,0	1,5	1,4	34,5	25
75 064	-20,5	1 981	-46,0	3,7	10,8	31,9	26
58 245	+4,6	23 414	+4,8	5,5	6,0	23,0	27
72 416	-2,2	1 908	-49,0	2,2	1,9	34,2	28
160 798	+6,1	-	-	35,5	-	77,1	29
86 120	-21,7	21 406	-27,8	3,5	3,3	.	30
1 032 635	-0,9	93 976	+15,9	5,0	3,7	45,2	31
300 976	-1,8	50 828	+5,4	2,8	3,4	42,2	32
58 729	-0,7	11 846	+9,1	3,5	3,2	29,5	33
52 453	+6,4	6 955	+32,4	4,4	3,8	29,5	34
8 449	+11,6	1 926	+89,6	1,8	2,1	16,1	35
74 960	+4,8	4 963	+85,3	3,6	17,4	45,1	36
75 367	+14,0	14 701	+34,9	5,4	4,9	32,1	37
28 702	-5,2	760	-44,7	2,3	1,6	33,6	38
.	39
.	40
6 439 252	-0,5	693 867	+6,7	4,6	2,8	41,3	41
1 590 983	+0,2	406 107	+5,3	2,3	2,6	38,3	42
111 052	+1,4	23 339	+9,3	3,0	3,0	25,0	43
405 943	-5,7	24 695	+31,6	5,6	3,3	33,3	44
299 992	+6,8	62 422	+18,0	2,0	2,0	36,3	45
436 494	-2,7	12 073	-15,8	3,6	6,5	37,8	46
356 642	+11,1	110 947	+14,2	5,0	5,1	29,9	47
180 701	+1,3	14 099	+10,0	2,3	2,2	33,1	48
2 917 448	-1,4	6 264	+11,8	22,9	21,7	76,7	49
139 997	-9,3	33 921	-18,7	3,0	3,0	.	50

Januar bis

Lfd. Nr.	Gemeindeguppe Betriebsart	Ankünfte			
		aller Gäste	Veränderung ¹⁾	ausländischer Gäste	Veränderung ¹⁾
51	Luftkurorte	394 037	+0,6	42 498	-2,1
52	Hotels	160 372	+0,3	26 836	-4,2
53	Gasthöfe	16 022	-14,2	2 099	+21,8
54	Pensionen	30 000	-9,9	2 033	-4,2
55	Hotels garnis	5 208	-3,7	1 496	-4,8
56	Erholungs-, Ferien- und Schulungsheime und Boardinghouses	79 006	+9,7	523	-33,1
57	Ferienhäuser, -wohnungen, -zentren	11 573	+11,3	1 782	+26,1
58	Hütten, Jugendherbergen u. Ä.	54 580	-2,7	1 511	-23,3
59	Vorsorge- und Reha-Kliniken	9 083	-11,3	14	-22,2
60	Campingplätze	28 193	+9,8	6 204	+6,7
61	Erholungsorte	580 753	-2,4	67 076	+6,7
62	Hotels	193 488	+4,9	35 299	+11,3
63	Gasthöfe	17 236	-6,5	2 850	-13,7
64	Pensionen	18 498	-4,3	1 688	+27,3
65	Hotels garnis	18 129	+3,1	4 218	-7,4
66	Erholungs-, Ferien- und Schulungsheime und Boardinghouses	144 220	-1,1	4 129	+4,6
67	Ferienhäuser, -wohnungen, -zentren	15 877	-33,8	5 548	+31,4
68	Hütten, Jugendherbergen u. Ä.	121 964	+1,2	3 925	-16,5
69	Vorsorge- und Reha-Kliniken	7 517	+47,1	230	+191,1
70	Campingplätze	43 824	-26,8	9 189	+1,8
71	Sonstige Gemeinden	10 231 268	+4,9	2 247 090	+11,5
72	Hotels	6 078 165	+5,1	1 472 149	+9,9
73	Gasthöfe	124 491	+4,5	10 378	-5,6
74	Pensionen	82 102	+2,7	7 024	-5,5
75	Hotels garnis	2 300 927	+9,2	564 467	+22,5
76	Erholungs-, Ferien- und Schulungsheime und Boardinghouses	761 681	-4,7	35 904	-19,9
77	Ferienhäuser, -wohnungen, -zentren	169 107	-2,0	59 292	-4,9
78	Hütten, Jugendherbergen u. Ä.	496 875	+2,6	65 152	+8,8
79	Vorsorge- und Reha-Kliniken	24 554	-5,9	32	+357,1
80	Campingplätze	193 366	+4,9	32 692	+15,1
81	Nordrhein-Westfalen	12 595 757	+4,0	2 602 537	+10,7
82	Hotels	7 115 310	+4,7	1 692 204	+9,1
83	Gasthöfe	194 291	+1,1	23 197	+0,9
84	Pensionen	203 603	-2,7	18 152	+9,2
85	Hotels garnis	2 474 563	+9,4	600 781	+22,1
86	Erholungs-, Ferien- und Schulungsheime und Boardinghouses	1 107 732	-3,4	42 413	-18,0
87	Ferienhäuser, -wohnungen, -zentren	267 520	-0,7	88 582	+2,3
88	Hütten, Jugendherbergen u. Ä.	752 072	+0,8	77 113	+5,4
89	Vorsorge- und Reha-Kliniken	168 278	-1,4	565	+84,0
90	Campingplätze	312 388	-2,4	59 530	+7,9

nach Gemeindegruppen und Betriebsarten

September 2006

Übernachtungen				Mittlere Aufenthaltsdauer ²⁾		Mittlere Auslastung der angebotenen Betten ³⁾	Lfd. Nr.
aller Gäste	Veränderung ¹⁾	ausländischer Gäste	Veränderung ¹⁾	aller Gäste	ausländischer Gäste		
1 160 718	-1,7	109 213	-3,6	2,9	2,6	23,2	51
324 056	-0,8	60 027	-5,5	2,0	2,2	28,6	52
35 621	-20,3	6 004	+30,5	2,2	2,9	16,8	53
128 556	-4,6	7 489	+10,4	4,3	3,7	34,3	54
9 459	-6,3	2 916	+1,3	1,8	1,9	20,6	55
231 817	+7,7	2 899	-48,6	2,9	5,5	38,3	56
58 775	+2,0	11 635	+16,7	5,1	6,5	21,7	57
132 328	-5,6	3 237	-37,1	2,4	2,1	33,4	58
169 754	-10,7	338	-21,9	18,7	24,1	60,0	59
70 352	+15,1	14 668	+2,1	2,5	2,4	.	60
1 581 848	-	220 229	+12,4	2,7	3,3	25,6	61
395 181	+5,4	87 972	+7,6	2,0	2,5	30,3	62
36 414	-6,2	5 574	-26,9	2,1	2,0	18,0	63
71 103	-2,2	6 082	+16,6	3,8	3,6	27,5	64
32 928	+8,6	8 713	-0,1	1,8	2,1	27,0	65
408 930	-6,2	11 728	+13,6	2,8	2,8	40,1	66
105 747	+14,6	55 701	+62,1	6,7	10,0	27,8	67
299 719	+5,0	9 908	-21,9	2,5	2,5	42,6	68
99 135	+13,3	1 424	-5,5	13,2	6,2	65,0	69
132 691	-19,1	33 127	-1,5	3,0	3,6	.	70
20 618 781	+3,4	4 904 448	+10,3	2,0	2,2	32,4	71
10 646 142	+5,3	3 005 746	+11,4	1,8	2,0	36,5	72
277 650	+3,4	27 535	-8,7	2,2	2,7	19,7	73
291 160	+7,5	32 976	+23,6	3,5	4,7	32,4	74
4 253 398	+7,2	1 200 518	+17,6	1,8	2,1	37,6	75
2 142 646	-5,7	117 696	-20,6	2,8	3,3	36,3	76
727 865	+7,8	272 224	-1,1	4,3	4,6	46,4	77
1 099 335	+1,2	138 787	+2,7	2,2	2,1	39,5	78
625 895	-4,4	441	+127,3	25,5	13,8	68,9	79
554 690	-12,6	108 525	-0,9	2,9	3,3	.	80
29 800 599	+2,1	5 927 757	+9,7	2,4	2,3	33,0	81
12 956 362	+4,5	3 559 852	+10,2	1,8	2,1	36,2	82
460 737	-0,2	62 452	-2,0	2,4	2,7	20,4	83
896 762	-1,3	71 242	+24,0	4,4	3,9	32,6	84
4 595 777	+7,1	1 274 569	+17,4	1,9	2,1	37,4	85
3 219 887	-4,5	144 396	-19,1	2,9	3,4	37,1	86
1 249 029	+9,0	450 507	+8,1	4,7	5,1	36,6	87
1 712 083	+1,3	166 031	+0,2	2,3	2,2	38,7	88
3 812 232	-2,0	8 467	+9,4	22,7	15,0	74,1	89
897 730	-11,5	190 241	-4,5	2,9	3,2	.	90

3.3 Leistung der Beherbergungsstätten

Januar bis

Lfd. Nr.	Reisegebiet Betriebsart	Ankünfte			
		aller Gäste	Veränderung ¹⁾	ausländischer Gäste	Veränderung ¹⁾
1	Eifel und Region Aachen	689 519	+1,7	150 983	+7,7
2	Hotels	317 176	+9,5	90 424	+9,7
3	Gasthöfe	6 949	+8,0	1 050	+31,7
4	Pensionen	9 063	+2,5	1 604	-5,8
5	Hotels garnis	115 337	+1,2	29 875	+6,1
6	Erholungs-, Ferien- und Schulungsheime und Boardinghouses	79 691	-11,2	1 147	-25,0
7	Ferienhäuser, -wohnungen, -zentren	15 984	-32,4	7 951	+22,1
8	Hütten, Jugendherbergen u. Ä.	96 913	-0,7	7 322	-12,5
9	Vorsorge- und Reha-Kliniken	9 801	-8,5	261	+19,2
10	Campingplätze	38 605	+4,0	11 349	+8,4
11	Niederrhein	1 205 332	+2,0	216 223	+3,3
12	Hotels	722 706	+2,8	165 176	+2,3
13	Gasthöfe	20 872	+8,6	1 657	-12,3
14	Pensionen
15	Hotels garnis	194 144	+16,5	36 463	+13,7
16	Erholungs-, Ferien- und Schulungsheime und Boardinghouses	109 042	-5,6	4 892	+2,8
17	Ferienhäuser, -wohnungen, -zentren	5 384	+39,8	77	+40,0
18	Hütten, Jugendherbergen u. Ä.	91 786	+5,2	4 864	-14,4
19	Vorsorge- und Reha-Kliniken
20	Campingplätze	47 344	-35,1	2 624	-7,5
21	Münsterland	1 001 675	+3,5	111 609	+8,0
22	Hotels	583 818	+3,1	74 661	+9,6
23	Gasthöfe
24	Pensionen	29 702	-0,4	2 133	+13,8
25	Hotels garnis	117 886	+9,8	17 933	+14,6
26	Erholungs-, Ferien- und Schulungsheime und Boardinghouses	142 243	+0,4	1 662	-11,0
27	Ferienhäuser, -wohnungen, -zentren	11 562	+12,1	937	+0,8
28	Hütten, Jugendherbergen u. Ä.	53 987	+13,6	2 415	-6,8
29	Vorsorge- und Reha-Kliniken
30	Campingplätze	39 140	-6,1	10 411	-1,9
31	Teutoburger Wald	1 325 513	+2,8	141 920	+0,8
32	Hotels	718 964	+2,4	94 719	-4,2
33	Gasthöfe	27 328	-0,7	2 778	+40,4
34	Pensionen	63 018	-7,9	2 220	+20,3
35	Hotels garnis	155 958	+15,2	27 937	+25,9
36	Erholungs-, Ferien- und Schulungsheime und Boardinghouses	115 553	+3,2	979	-39,6
37	Ferienhäuser, -wohnungen, -zentren	16 202	-5,5	2 839	-19,4
38	Hütten, Jugendherbergen u. Ä.	80 274	+1,1	2 269	+5,8
39	Vorsorge- und Reha-Kliniken	89 568	+0,6	248	+300,0
40	Campingplätze	58 648	+1,3	7 931	-7,7
41	Sauerland	1 348 670	+0,2	242 623	+5,1
42	Hotels	560 522	+3,2	120 590	+6,2
43	Gasthöfe	66 450	-1,5	12 512	-1,1
44	Pensionen	64 531	-2,1	8 492	+23,1
45	Hotels garnis	69 121	+3,4	8 286	+54,8
46	Erholungs-, Ferien- und Schulungsheime und Boardinghouses	187 123	-2,3	2 175	-7,2
47	Ferienhäuser, -wohnungen, -zentren	212 490	+1,1	76 369	+1,6
48	Hütten, Jugendherbergen u. Ä.	99 780	-14,0	2 403	-25,2
49	Vorsorge- und Reha-Kliniken	29 715	-1,7	22	+214,3
50	Campingplätze	58 938	+9,0	11 774	+1,5
51	Siegerland-Wittgenstein	174 316	+5,9	23 099	+13,0
52	Hotels	105 176	+10,6	19 087	+12,4
53	Gasthöfe	8 523	-4,1	767	+31,3
54	Pensionen	5 047	-2,8	628	+77,9
55	Hotels garnis	10 031	+3,3	1 964	-3,8
56	Erholungs-, Ferien- und Schulungsheime und Boardinghouses
57	Ferienhäuser, -wohnungen, -zentren
58	Hütten, Jugendherbergen u. Ä.	2 593	-13,8	49	x
59	Vorsorge- und Reha-Kliniken
60	Campingplätze	2 497	+31,8	213	-23,4

nach Reisegebieten und Betriebsarten

September 2006

Übernachtungen				Mittlere Aufenthaltsdauer ²⁾		Mittlere Auslastung der angebotenen Betten ³⁾	Lfd. Nr.
aller Gäste	Veränderung ¹⁾	ausländischer Gäste	Veränderung ¹⁾	aller Gäste	ausländischer Gäste		
1 787 721	+2,3	403 665	+15,4	2,6	2,7	27,6	1
633 155	+10,2	206 496	+14,2	2,0	2,3	33,8	2
16 583	+13,8	2 783	+10,6	2,4	2,7	16,9	3
24 501	-12,1	3 884	-15,2	2,7	2,4	21,0	4
213 080	+2,2	63 764	+8,2	1,8	2,1	36,0	5
262 725	-7,6	8 278	+31,8	3,3	7,2	37,5	6
106 676	+4,9	68 644	+47,3	6,7	8,6	26,8	7
240 090	-2,1	15 690	-5,1	2,5	2,1	43,5	8
191 841	-3,3	5 537	-7,7	19,6	21,2	66,9	9
99 070	+7,6	28 589	+4,0	2,6	2,5	.	10
2 437 179	-1,8	471 401	+2,8	2,0	2,2	26,3	11
1 299 604	+1,5	347 791	+2,8	1,8	2,1	32,5	12
44 041	+7,3	3 588	-4,6	2,1	2,2	21,8	13
.	14
387 580	+12,5	85 593	+10,6	2,0	2,3	33,1	15
264 824	-6,0	12 519	-14,1	2,4	2,6	41,6	16
23 900	+111,1	563	+56,8	4,4	7,3	33,8	17
216 297	+4,6	10 558	-16,1	2,4	2,2	44,9	18
.	19
111 504	-51,2	9 173	-4,6	2,4	3,5	.	20
2 143 577	+2,2	239 912	+5,3	2,1	2,1	26,2	21
968 181	+3,9	140 267	+7,9	1,7	1,9	30,5	22
.	23
119 549	+9,7	11 049	+56,7	4,0	5,2	38,0	24
196 199	+10,1	32 945	+25,4	1,7	1,8	34,8	25
479 348	-3,1	7 673	-22,2	3,4	4,6	37,0	26
60 617	+19,0	7 571	+33,2	5,2	8,1	31,7	27
111 046	-0,2	4 354	-26,0	2,1	1,8	42,3	28
.	29
130 215	-9,8	32 595	-16,9	3,3	3,1	.	30
4 855 027	-	365 297	+1,9	3,7	2,6	34,8	31
1 384 366	+2,9	219 944	+2,8	1,9	2,3	33,0	32
61 221	-2,3	7 466	+50,3	2,2	2,7	17,0	33
332 364	-5,5	9 370	+20,4	5,3	4,2	31,4	34
277 318	+9,6	54 945	+16,1	1,8	2,0	34,7	35
343 045	+1,8	4 510	-49,8	3,0	4,6	34,8	36
105 974	+3,2	24 338	-10,4	6,5	8,6	16,9	37
192 916	+0,8	7 107	+9,4	2,4	3,1	30,8	38
1 964 594	-1,8	1 327	+28,5	21,9	5,4	73,5	39
193 229	-7,3	36 290	-11,2	3,3	4,6	.	40
4 578 811	-0,3	828 471	+2,3	3,4	3,4	30,4	41
1 296 904	-0,5	330 502	+2,0	2,3	2,7	35,4	42
173 665	-5,9	33 946	-6,0	2,6	2,7	22,3	43
293 507	-3,8	27 658	+19,2	4,5	3,3	33,5	44
135 506	+1,0	17 509	+46,7	2,0	2,1	32,2	45
617 602	-3,8	12 364	-21,6	3,3	5,7	34,9	46
925 527	+7,0	347 900	+3,9	4,4	4,6	45,6	47
243 803	-3,5	7 467	+22,7	2,4	3,1	27,1	48
698 032	-1,0	1 233	+319,4	23,5	56,0	80,8	49
194 265	-2,6	49 892	-13,0	3,3	4,2	.	50
694 914	+1,5	51 509	+6,8	4,0	2,2	38,5	51
186 893	+8,1	36 631	+5,1	1,8	1,9	35,9	52
21 632	+4,1	2 902	+30,3	2,5	3,8	21,4	53
22 023	+11,8	2 997	+107,7	4,4	4,8	31,5	54
19 952	+2,5	5 741	-12,8	2,0	2,9	35,7	55
.	56
.	57
6 148	-2,6	94	x	2,4	1,9	15,2	58
.	59
7 460	-7,2	752	-58,2	3,0	3,5	.	60

Januar bis

Lfd. Nr.	Reisegebiet Betriebsart	Ankünfte			
		aller Gäste	Veränderung ¹⁾	ausländischer Gäste	Veränderung ¹⁾
61	Bergisches Land	620 346	+0,9	91 856	+3,2
62	Hotels	338 308	+3,4	70 706	+4,1
63	Gasthöfe	3 343	-4,8	248	-40,7
64	Pensionen	1 716	-2,3	109	+51,4
65	Hotels garnis	87 367	-1,1	15 503	+16,6
66	Erholungs-, Ferien- und Schulungsheime und Boardinghouses	100 437	-4,7	3 116	-4,1
67	Ferienhäuser, -wohnungen, -zentren	1 486	-5,4	327	-1,2
68	Hütten, Jugendherbergen u. Ä.	65 513	-1,6	1 439	-57,2
69	Vorsorge- und Reha-Kliniken	14 180	-1,0	5	-50,0
70	Campingplätze	7 996	+36,4	403	+24,8
71	Bonn und Rhein-Sieg-Kreis	815 956	-2,3	133 786	+3,4
72	Hotels	481 359	-2,6	88 568	+4,8
73	Gasthöfe	9 848	+8,2	615	-18,7
74	Pensionen	3 475	-21,6	139	-7,9
75	Hotels garnis	143 603	-2,3	27 234	+2,8
76	Erholungs-, Ferien- und Schulungsheime und Boardinghouses	133 953	-5,0	9 381	-14,1
77	Ferienhäuser, -wohnungen, -zentren
78	Hütten, Jugendherbergen u. Ä.	35 369	+3,6	5 971	+9,4
79	Vorsorge- und Reha-Kliniken
80	Campingplätze	8 132	+62,9	1 878	+74,1
81	Köln und Region	2 055 528	+4,0	658 996	+14,4
82	Hotels	1 173 787	+1,1	399 315	+10,5
83	Gasthöfe
84	Pensionen
85	Hotels garnis	672 664	+11,0	192 167	+29,3
86	Erholungs-, Ferien- und Schulungsheime und Boardinghouses	53 725	-15,4	16 113	-31,3
87	Ferienhäuser, -wohnungen, -zentren
88	Hütten, Jugendherbergen u. Ä.
89	Vorsorge- und Reha-Kliniken	-	-	-	-
90	Campingplätze
91	Düsseldorf und Kreis Mettmann	1 572 086	+9,0	523 894	+12,2
92	Hotels	995 078	+8,7	350 827	+8,7
93	Gasthöfe
94	Pensionen	2 888	+14,5	253	+9,1
95	Hotels garnis	513 964	+11,5	164 869	+19,9
96	Erholungs-, Ferien- und Schulungsheime und Boardinghouses
97	Ferienhäuser, -wohnungen, -zentren
98	Hütten, Jugendherbergen u. Ä.
99	Vorsorge- und Reha-Kliniken	-	-	-	-
100	Campingplätze
101	Ruhrgebiet	1 786 816	+10,4	307 548	+26,2
102	Hotels	1 118 416	+11,8	218 131	+25,8
103	Gasthöfe	19 755	-3,1	863	-31,7
104	Pensionen	4 688	+6,2	267	-79,6
105	Hotels garnis	394 488	+9,6	78 550	+29,6
106	Erholungs-, Ferien- und Schulungsheime und Boardinghouses	137 176	+2,5	2 107	+29,5
107	Ferienhäuser, -wohnungen, -zentren	2 579	+135,7	29	-46,3
108	Hütten, Jugendherbergen u. Ä.	84 705	+9,1	5 269	+14,6
109	Vorsorge- und Reha-Kliniken	8 684	-6,8	-	-
110	Campingplätze	16 325	+48,8	2 332	+145,0
111	Nordrhein-Westfalen	12 595 757	+4,0	2 602 537	+10,7
112	Hotels	7 115 310	+4,7	1 692 204	+9,1
113	Gasthöfe	194 291	+1,1	23 197	+0,9
114	Pensionen	203 603	-2,7	18 152	+9,2
115	Hotels garnis	2 474 563	+9,4	600 781	+22,1
116	Erholungs-, Ferien- und Schulungsheime und Boardinghouses	1 107 732	-3,4	42 413	-18,0
117	Ferienhäuser, -wohnungen, -zentren	267 520	-0,7	88 582	+2,3
118	Hütten, Jugendherbergen u. Ä.	752 072	+0,8	77 113	+5,4
119	Vorsorge- und Reha-Kliniken	168 278	-1,4	565	+84,0
120	Campingplätze	312 388	-2,4	59 530	+7,9

nach Reisegebieten und Betriebsarten

September 2006

Übernachtungen				Mittlere Aufenthaltsdauer ²⁾		Mittlere Auslastung der angebotenen Betten ³⁾	Lfd. Nr.
aller Gäste	Veränderung ¹⁾	ausländischer Gäste	Veränderung ¹⁾	aller Gäste	ausländischer Gäste		
1 583 506	+1,4	203 800	+3,6	2,6	2,2	31,9	61
624 073	+4,0	147 392	+5,0	1,8	2,1	30,0	62
9 824	+5,2	1 074	-29,1	2,9	4,3	18,1	63
5 697	-8,9	841	+101,2	3,3	7,7	20,6	64
172 176	+4,6	37 777	+16,0	2,0	2,4	30,9	65
249 374	-6,2	9 217	-13,1	2,5	3,0	30,5	66
5 166	+9,7	1 105	-16,5	3,5	3,4	19,7	67
158 059	+1,3	5 047	-44,1	2,4	3,5	39,4	68
337 859	+0,2	90	-62,7	23,8	18,0	87,4	69
21 278	+22,4	1 257	+64,3	2,7	3,1	.	70
1 665 714	-0,9	326 414	+8,2	2,0	2,4	34,4	71
880 390	+0,5	198 193	+9,5	1,8	2,2	35,4	72
23 032	+5,6	1 447	-5,4	2,3	2,4	16,0	73
9 849	-11,0	809	+47,4	2,8	5,8	38,0	74
294 223	+0,5	71 253	+10,6	2,0	2,6	37,4	75
343 041	-7,1	34 479	-4,6	2,6	3,7	40,6	76
.	77
79 126	+4,4	15 856	.	2,2	2,7	50,0	78
.	79
19 913	+55,3	4 377	+101,0	2,4	2,3	.	80
3 803 592	+3,3	1 366 861	+13,2	1,9	2,1	42,2	81
2 097 888	+3,3	821 262	+14,6	1,8	2,1	43,8	82
.	83
.	84
1 225 115	+6,7	399 434	+21,9	1,8	2,1	43,4	85
145 268	-22,6	45 381	-35,0	2,7	2,8	56,0	86
.	87
.	88
-	-	-	-	-	-	-	89
.	90
2 841 831	+9,2	1 063 418	+12,0	1,8	2,0	39,7	91
1 690 991	+9,9	684 999	+10,3	1,7	2,0	42,1	92
.	93
9 481	+3,8	1 136	+27,5	3,3	4,5	30,1	94
990 768	+9,5	359 388	+15,4	1,9	2,2	38,1	95
.	96
.	97
.	98
-	-	-	-	-	-	-	99
.	100
3 408 727	+6,8	607 009	+22,0	1,9	2,0	35,0	101
1 893 917	+8,5	426 375	+22,4	1,7	2,0	37,9	102
46 026	-1,1	2 753	-41,4	2,3	3,2	22,8	103
16 747	+32,6	3 510	+6,8	3,6	13,1	32,7	104
683 860	+6,5	146 220	+21,0	1,7	1,9	35,5	105
362 717	+0,3	6 364	+33,8	2,6	3,0	36,8	106
14 251	+221,5	131	-56,8	5,5	4,5	33,3	107
181 896	+11,1	15 767	+20,7	2,1	3,0	36,7	108
171 034	-7,2	-	-	19,7	-	57,1	109
38 279	+29,1	5 889	+174,4	2,3	2,5	.	110
29 800 599	+2,1	5 927 757	+9,7	2,4	2,3	33,0	111
12 956 362	+4,5	3 559 852	+10,2	1,8	2,1	36,2	112
460 737	-0,2	62 452	-2,0	2,4	2,7	20,4	113
896 762	-1,3	71 242	+24,0	4,4	3,9	32,6	114
4 595 777	+7,1	1 274 569	+17,4	1,9	2,1	37,4	115
3 219 887	-4,5	144 396	-19,1	2,9	3,4	37,1	116
1 249 029	+9,0	450 507	+8,1	4,7	5,1	36,6	117
1 712 083	+1,3	166 031	+0,2	2,3	2,2	38,7	118
3 812 232	-2,0	8 467	+9,4	22,7	15,0	74,1	119
897 730	-11,5	190 241	-4,5	2,9	3,2	.	120

3.4 Leistung der Beherbergungsstätten nach Reisegebieten und Herkunftsländern

Januar bis September 2006

Reisegebiet Herkunftsland (ständiger Wohnsitz)	Ankünfte		Übernachtungen			Mittlere Aufenthalts- dauer ³⁾
	aller Gäste	Verän- derung ¹⁾	aller Gäste	Verän- derung ¹⁾	Anteil ²⁾	
Eifel und Region Aachen	689 519	+1,7	1 787 721	+2,3	100	2,6
Bundesrepublik Deutschland	538 536	+0,2	1 384 056	-1,0	77,4	2,6
Ausland	150 983	+7,7	403 665	+15,4	22,6	2,7
Europa	129 950	+8,3	328 222	+15,8	81,3	2,5
EU-Länder	121 635	x	307 443	x	76,2	2,5
Belgien	26 945	+12,9	63 208	+13,2	15,7	2,3
Dänemark	2 912	-10,0	4 822	+5,7	1,2	1,7
Estland	205	x	279	x	0,1	1,4
Finnland	1 162	-5,7	2 710	+2,3	0,7	2,3
Frankreich	9 863	+5,8	17 584	+4,1	4,4	1,8
Griechenland	970	+10,5	2 748	-3,2	0,7	2,8
Irland, Republik	565	+34,2	1 344	+28,6	0,3	2,4
Italien	5 683	-16,0	11 996	-20,9	3,0	2,1
Lettland	245	x	463	x	0,1	1,9
Litauen	202	x	311	x	0,1	1,5
Luxemburg	1 437	+19,8	2 943	+18,2	0,7	2,0
Malta	302	x	925	x	0,2	3,1
Niederlande	37 368	+14,4	121 813	+27,4	30,2	3,3
Österreich	3 617	+22,9	8 027	+27,1	2,0	2,2
Polen	3 289	+29,6	7 864	+61,7	1,9	2,4
Portugal	560	+2,0	1 876	+12,1	0,5	3,4
Schweden	3 086	+6,5	6 066	+28,1	1,5	2,0
Slowakische Republik	303	x	600	x	0,1	2,0
Slowenien	212	x	404	x	0,1	1,9
Spanien	2 752	-24,2	7 212	-12,1	1,8	2,6
Tschechische Republik	1 084	-16,5	2 822	+6,1	0,7	2,6
Ungarn	998	-23,9	3 234	+10,1	0,8	3,2
Vereinigtes Königreich	17 839	+11,1	38 050	+16,7	9,4	2,1
Zypern	36	x	142	x	-	3,9
Island	130	-27,4	343	-55,3	0,1	2,6
Norwegen	932	-46,6	1 580	-53,4	0,4	1,7
Russland	1 409	+28,2	4 649	+45,0	1,2	3,3
Schweiz	3 430	+8,6	7 953	+18,7	2,0	2,3
Ukraine	235	x	1 371	x	0,3	5,8
Türkei	682	-28,2	1 497	-27,8	0,4	2,2
sonstige europäische Länder	1 497	x	3 386	x	0,8	2,3
Afrika	760	-18,3	3 299	+5,7	0,8	4,3
Republik Südafrika	306	-15,2	1 902	+29,9	0,5	6,2
sonstige afrikanische Länder	454	-20,2	1 397	-15,7	0,3	3,1
Asien	7 194	+2,8	27 926	+1,7	6,9	3,9
Arabische Golfstaaten	1 224	-10,1	9 972	-8,6	2,5	8,1
Volksrepublik China und Hongkong	1 632	-17,5	4 948	-4,1	1,2	3,0
Indien	221	x	682	x	0,2	3,1
Israel	623	+39,4	2 871	+44,1	0,7	4,6
Japan	1 684	+29,9	3 947	+15,6	1,0	2,3
Südkorea	434	-5,2	1 256	-4,6	0,3	2,9
Taiwan	241	+58,6	704	+45,2	0,2	2,9
sonstige asiatische Länder	1 135	x	3 546	x	0,9	3,1
Amerika	9 005	+26,7	32 278	+47,1	8,0	3,6
Kanada	890	+17,9	3 420	+49,2	0,8	3,8
USA	6 521	+19,6	20 661	+23,2	5,1	3,2
Mittelamerika und Karibik	364	+103,4	3 819	x	0,9	10,5
Brasilien	611	+82,4	2 118	+81,6	0,5	3,5
sonstige südamerikanische Länder	619	+60,4	2 260	+91,9	0,6	3,7
Australien	800	x	3 208	x	0,8	4,0
Neuseeland und Ozeanien	127	x	1 169	x	0,3	9,2
Ohne Angabe	3 147	+4,5	7 563	-13,9	1,9	2,4

1) Veränderung gegenüber dem Vorjahreszeitraum in % – 2) Bei Übernachtungen von Gästen aus der Bundesrepublik Deutschland und dem Ausland: Anteil an allen Übernachtungen im Bundesgebiet; sonst: Anteil an allen Übernachtungen am Ausland zusammen. – 3) mittlere Aufenthaltsdauer in Tagen = Übernachtungen / Ankünfte

Noch: 3.4 Leistung der Beherbergungsstätten nach Reisegebieten und Herkunftsländern

Januar bis September 2006

Reisegebiet Herkunftsland (ständiger Wohnsitz)	Ankünfte		Übernachtungen			Mittlere Aufenthalts- dauer ³⁾
	aller Gäste	Verän- derung ¹⁾	aller Gäste	Verän- derung ¹⁾	Anteil ²⁾	
Niederrhein	1 205 332	+2,0	2 437 179	-1,8	100	2,0
Bundesrepublik Deutschland	989 109	+1,7	1 965 778	-2,9	80,7	2,0
Ausland	216 223	+3,3	471 401	+2,8	19,3	2,2
Europa	176 368	+3,4	361 357	+3,0	76,7	2,0
EU-Länder	156 476	x	316 942	x	67,2	2,0
Belgien	9 398	-0,8	17 379	+6,6	3,7	1,8
Dänemark	5 943	-9,5	12 132	-16,7	2,6	2,0
Estland	223	x	458	x	0,1	2,1
Finnland	1 206	+10,9	2 506	+5,5	0,5	2,1
Frankreich	10 991	+5,9	20 817	+3,0	4,4	1,9
Griechenland	1 157	-4,6	3 120	-5,5	0,7	2,7
Irland, Republik	1 163	+7,4	3 391	+40,7	0,7	2,9
Italien	8 865	+6,7	26 417	+39,9	5,6	3,0
Lettland	190	x	421	x	0,1	2,2
Litauen	350	x	690	x	0,1	2,0
Luxemburg	1 154	-3,1	2 162	-2,0	0,5	1,9
Malta	86	x	203	x	-	2,4
Niederlande	65 594	+3,2	116 423	+1,0	24,7	1,8
Österreich	7 164	-0,5	16 528	-4,7	3,5	2,3
Polen	6 720	+49,4	15 640	+45,1	3,3	2,3
Portugal	1 449	+15,6	3 432	+22,7	0,7	2,4
Schweden	4 935	+0,8	8 767	-2,7	1,9	1,8
Slowakische Republik	594	x	1 344	x	0,3	2,3
Slowenien	364	x	1 091	x	0,2	3,0
Spanien	5 102	-4,4	12 200	-16,9	2,6	2,4
Tschechische Republik	2 485	-2,3	5 631	-11,7	1,2	2,3
Ungarn	1 251	-35,9	2 793	-34,1	0,6	2,2
Vereinigtes Königreich	20 046	+3,6	43 228	-0,6	9,2	2,2
Zypern	46	x	169	x	-	3,7
Island	368	x	682	+428,7	0,1	1,9
Norwegen	1 427	-0,2	2 855	+1,9	0,6	2,0
Russland	2 957	-1,5	9 540	-5,4	2,0	3,2
Schweiz	8 316	-8,0	14 443	-8,3	3,1	1,7
Ukraine	369	x	880	x	0,2	2,4
Türkei	3 791	+5,5	8 668	+12,1	1,8	2,3
sonstige europäische Länder	2 664	x	7 347	x	1,6	2,8
Afrika	1 208	+9,1	3 695	+9,5	0,8	3,1
Republik Südafrika	339	-8,4	1 319	+20,8	0,3	3,9
sonstige afrikanische Länder	869	+17,9	2 376	+4,1	0,5	2,7
Asien	9 800	+7,4	31 792	+3,5	6,7	3,2
Arabische Golfstaaten	650	+11,9	2 986	+55,4	0,6	4,6
Volksrepublik China und Hongkong	2 766	+10,8	10 304	+17,3	2,2	3,7
Indien	1 005	x	3 287	x	0,7	3,3
Israel	617	+1,0	1 693	-0,5	0,4	2,7
Japan	1 999	-9,2	5 842	-18,4	1,2	2,9
Südkorea	581	-20,8	1 539	-26,0	0,3	2,6
Taiwan	417	+16,5	1 232	-21,1	0,3	3,0
sonstige asiatische Länder	1 765	x	4 909	x	1,0	2,8
Amerika	14 760	+30,9	45 365	+18,8	9,6	3,1
Kanada	1 276	-0,9	3 787	-22,8	0,8	3,0
USA	10 229	+21,6	30 406	+8,8	6,5	3,0
Mittelamerika und Karibik	1 186	+198,7	3 747	+158,2	0,8	3,2
Brasilien	1 076	+62,3	4 086	+86,5	0,9	3,8
sonstige südamerikanische Länder	993	+94,3	3 339	+95,8	0,7	3,4
Australien	570	x	1 835	x	0,4	3,2
Neuseeland und Ozeanien	256	x	797	x	0,2	3,1
Ohne Angabe	13 261	-12,5	26 560	-10,0	5,6	2,0

Noch: 3.4 Leistung der Beherbergungsstätten nach Reisegebieten und Herkunftsländern

Januar bis September 2006

Reisegebiet Herkunftsland (ständiger Wohnsitz)	Ankünfte		Übernachtungen			Mittlere Aufenthalts- dauer ³⁾
	aller Gäste	Verän- derung ¹⁾	aller Gäste	Verän- derung ¹⁾	Anteil ²⁾	
Münsterland	1 001 675	+3,5	2 143 577	+2,2	100	2,1
Bundesrepublik Deutschland	890 066	+2,9	1 903 665	+1,8	88,8	2,1
Ausland	111 609	+8,0	239 912	+5,3	11,2	2,1
Europa	94 349	+8,0	200 124	+5,8	83,4	2,1
EU-Länder	84 406	x	175 772	x	73,3	2,1
Belgien	5 304	+1,6	10 254	-2,5	4,3	1,9
Dänemark	7 880	-2,3	9 920	-3,6	4,1	1,3
Estland	182	x	312	x	0,1	1,7
Finnland	1 173	+19,7	1 937	+26,2	0,8	1,7
Frankreich	5 590	+6,0	10 016	-0,7	4,2	1,8
Griechenland	532	+29,4	1 195	+54,0	0,5	2,2
Irland, Republik	429	+27,7	732	+1,8	0,3	1,7
Italien	3 391	+6,8	6 564	+10,6	2,7	1,9
Lettland	191	x	373	x	0,2	2,0
Litauen	229	x	374	x	0,2	1,6
Luxemburg	787	-4,8	1 448	-0,8	0,6	1,8
Malta	134	x	339	x	0,1	2,5
Niederlande	30 014	+6,2	66 732	-7,3	27,8	2,2
Österreich	3 363	+19,5	7 293	+29,5	3,0	2,2
Polen	5 208	+5,3	16 968	+12,9	7,1	3,3
Portugal	610	+62,7	1 309	+45,9	0,5	2,1
Schweden	4 591	+22,4	6 375	+22,1	2,7	1,4
Slowakische Republik	233	x	2 765	x	1,2	11,9
Slowenien	166	x	348	x	0,1	2,1
Spanien	2 561	-27,7	5 144	-26,2	2,1	2,0
Tschechische Republik	1 226	+17,2	3 561	+12,9	1,5	2,9
Ungarn	754	+7,4	2 068	-1,0	0,9	2,7
Vereinigtes Königreich	9 819	+14,9	19 617	+18,6	8,2	2,0
Zypern	39	x	128	x	0,1	3,3
Island	123	+23,0	208	+30,8	0,1	1,7
Norwegen	1 803	-4,3	2 914	+1,9	1,2	1,6
Russland	1 518	+10,3	4 862	+19,8	2,0	3,2
Schweiz	3 647	+4,2	7 582	+3,6	3,2	2,1
Ukraine	390	x	909	x	0,4	2,3
Türkei	586	-3,8	1 325	+14,0	0,6	2,3
sonstige europäische Länder	1 876	x	6 552	x	2,7	3,5
Afrika	430	+18,5	1 242	+12,1	0,5	2,9
Republik Südafrika	192	+20,8	467	+16,5	0,2	2,4
sonstige afrikanische Länder	238	+16,7	775	+9,6	0,3	3,3
Asien	3 552	+2,8	9 982	+9,4	4,2	2,8
Arabische Golfstaaten	262	-62,5	1 070	-40,0	0,4	4,1
Volksrepublik China und Hongkong	695	+8,1	2 147	+16,3	0,9	3,1
Indien	379	x	956	x	0,4	2,5
Israel	324	+14,5	950	+67,8	0,4	2,9
Japan	981	-2,6	2 189	+5,3	0,9	2,2
Südkorea	195	+3,7	531	-9,4	0,2	2,7
Taiwan	167	+54,6	277	+23,1	0,1	1,7
sonstige asiatische Länder	549	x	1 862	x	0,8	3,4
Amerika	6 633	+16,9	16 685	+13,0	7,0	2,5
Kanada	600	+27,9	1 518	+36,3	0,6	2,5
USA	4 824	+9,4	11 859	+9,0	4,9	2,5
Mittelamerika und Karibik	245	+64,4	609	-48,0	0,3	2,5
Brasilien	576	+49,2	1 484	+46,8	0,6	2,6
sonstige südamerikanische Länder	388	+47,5	1 215	+105,9	0,5	3,1
Australien	577	x	1 276	x	0,5	2,2
Neuseeland und Ozeanien	81	x	140	x	0,1	1,7
Ohne Angabe	5 987	+18,5	10 463	+0,7	4,4	1,7

Noch: 3.4 Leistung der Beherbergungsstätten nach Reisegebieten und Herkunftsländern

Januar bis September 2006

Reisegebiet Herkunftsland (ständiger Wohnsitz)	Ankünfte		Übernachtungen			Mittlere Aufenthalts- dauer ³⁾
	aller Gäste	Verän- derung ¹⁾	aller Gäste	Verän- derung ¹⁾	Anteil ²⁾	
Teutoburger Wald	1 325 513	+2,8	4 855 027	-	100	3,7
Bundesrepublik Deutschland	1 183 593	+3,1	4 489 730	-0,1	92,5	3,8
Ausland	141 920	+0,8	365 297	+1,9	7,5	2,6
Europa	118 853	+2,5	305 520	+2,3	83,6	2,6
EU-Länder	101 596	x	271 794	x	74,4	2,7
Belgien	6 442	+1,7	12 558	+8,5	3,4	1,9
Dänemark	4 785	-19,0	9 796	-28,7	2,7	2,0
Estland	389	x	879	x	0,2	2,3
Finnland	1 223	-9,6	1 962	-19,3	0,5	1,6
Frankreich	7 894	+0,5	13 808	-0,5	3,8	1,7
Griechenland	1 134	+30,0	2 913	+29,5	0,8	2,6
Irland, Republik	611	-19,4	1 261	-21,6	0,3	2,1
Italien	5 798	-1,6	11 833	+1,7	3,2	2,0
Lettland	377	x	854	x	0,2	2,3
Litauen	510	x	1 056	x	0,3	2,1
Luxemburg	533	-16,1	940	-34,5	0,3	1,8
Malta	15	x	34	x	-	2,3
Niederlande	31 123	-0,3	109 127	-4,4	29,9	3,5
Österreich	4 852	+5,1	10 808	+11,5	3,0	2,2
Polen	7 861	+13,2	24 756	+20,1	6,8	3,1
Portugal	1 536	+56,7	7 991	+200,4	2,2	5,2
Schweden	3 820	+11,0	6 287	+4,7	1,7	1,6
Slowakische Republik	316	x	803	x	0,2	2,5
Slowenien	236	x	535	x	0,1	2,3
Spanien	3 566	-0,2	9 067	+5,5	2,5	2,5
Tschechische Republik	2 495	-11,8	5 664	-2,3	1,6	2,3
Ungarn	1 119	-14,1	3 937	+3,4	1,1	3,5
Vereinigtes Königreich	14 923	-4,1	34 817	-1,5	9,5	2,3
Zypern	38	x	108	x	-	2,8
Island	501	x	1 153	x	0,3	2,3
Norwegen	1 247	-11,2	2 105	-15,9	0,6	1,7
Russland	6 090	+26,8	10 305	+4,9	2,8	1,7
Schweiz	5 325	+3,3	9 611	-0,2	2,6	1,8
Ukraine	352	x	1 005	x	0,3	2,9
Türkei	1 394	+3,9	3 468	+10,1	0,9	2,5
sonstige europäische Länder	2 348	x	6 079	x	1,7	2,6
Afrika	552	-41,2	1 438	-58,5	0,4	2,6
Republik Südafrika	189	-49,7	499	-47,1	0,1	2,6
sonstige afrikanische Länder	363	-35,5	939	-62,8	0,3	2,6
Asien	7 086	-2,5	21 586	+12,3	5,9	3,0
Arabische Golfstaaten	434	-6,9	1 702	+30,5	0,5	3,9
Volksrepublik China und Hongkong	1 734	-6,9	5 159	-8,0	1,4	3,0
Indien	299	x	1 411	x	0,4	4,7
Israel	400	-22,9	972	-32,2	0,3	2,4
Japan	1 910	+2,6	5 906	+19,1	1,6	3,1
Südkorea	722	+31,3	1 446	+17,7	0,4	2,0
Taiwan	300	-15,5	675	-28,1	0,2	2,3
sonstige asiatische Länder	1 287	x	4 315	x	1,2	3,4
Amerika	7 331	+12,0	21 651	+22,6	5,9	3,0
Kanada	639	-4,3	1 864	-7,0	0,5	2,9
USA	5 028	-0,5	13 459	+5,1	3,7	2,7
Mittelamerika und Karibik	599	+193,6	1 330	+122,8	0,4	2,2
Brasilien	448	+26,6	1 520	-5,5	0,4	3,4
sonstige südamerikanische Länder	617	+132,0	3 478	+433,4	1,0	5,6
Australien	653	x	1 798	x	0,5	2,8
Neuseeland und Ozeanien	112	x	383	x	0,1	3,4
Ohne Angabe	7 333	-12,0	12 921	-14,5	3,5	1,8

Noch: 3.4 Leistung der Beherbergungsstätten nach Reisegebieten und Herkunftsländern

Januar bis September 2006

Reisegebiet Herkunftsland (ständiger Wohnsitz)	Ankünfte		Übernachtungen			Mittlere Aufenthalts- dauer ³⁾
	aller Gäste	Verän- derung ¹⁾	aller Gäste	Verän- derung ¹⁾	Anteil ²⁾	
Sauerland	1 348 670	+0,2	4 578 811	-0,3	100	3,4
Bundesrepublik Deutschland	1 106 047	-0,8	3 750 340	-0,8	81,9	3,4
Ausland	242 623	+5,1	828 471	+2,3	18,1	3,4
Europa	231 803	+4,9	798 097	+1,5	96,3	3,4
EU-Länder	226 157	x	781 009	x	94,3	3,5
Belgien	22 556	+24,9	80 392	+19,3	9,7	3,6
Dänemark	2 622	+23,7	8 712	+47,6	1,1	3,3
Estland	23	x	39	x	-	1,7
Finnland	473	-3,5	802	-7,4	0,1	1,7
Frankreich	3 074	+7,9	6 643	+2,9	0,8	2,2
Griechenland	215	+14,4	528	+3,9	0,1	2,5
Irland, Republik	288	+20,0	690	+39,4	0,1	2,4
Italien	2 323	+8,2	5 316	+0,9	0,6	2,3
Lettland	59	x	218	x	-	3,7
Litauen	96	x	254	x	-	2,6
Luxemburg	432	-12,7	1 273	-4,9	0,2	2,9
Malta	226	x	718	x	0,1	3,2
Niederlande	176 912	+1,0	623 968	-2,2	75,3	3,5
Österreich	2 320	-32,2	5 843	-36,3	0,7	2,5
Polen	2 509	-10,8	13 301	-14,6	1,6	5,3
Portugal	1 261	+263,4	1 925	+111,1	0,2	1,5
Schweden	2 094	+61,4	3 835	+71,6	0,5	1,8
Slowakische Republik	385	x	986	x	0,1	2,6
Slowenien	176	x	347	x	-	2,0
Spanien	1 178	-27,2	3 349	-29,0	0,4	2,8
Tschechische Republik	1 754	+14,9	5 088	+38,1	0,6	2,9
Ungarn	418	-6,7	1 298	-24,4	0,2	3,1
Vereinigtes Königreich	4 762	+50,4	15 482	+86,8	1,9	3,3
Zypern	1	x	2	x	-	2,0
Island	359	+286,0	1 059	+183,9	0,1	2,9
Norwegen	620	+3,0	1 110	+5,5	0,1	1,8
Russland	570	-9,8	1 875	+1,9	0,2	3,3
Schweiz	2 677	+31,2	7 586	+16,3	0,9	2,8
Ukraine	199	x	601	x	0,1	3,0
Türkei	313	-0,6	1 041	+1,5	0,1	3,3
sonstige europäische Länder	908	x	3 816	x	0,5	4,2
Afrika	207	+16,9	784	+90,8	0,1	3,8
Republik Südafrika	112	+17,9	373	+97,4	-	3,3
sonstige afrikanische Länder	95	+15,9	411	+85,1	-	4,3
Asien	2 625	+13,0	9 550	+73,7	1,2	3,6
Arabische Golfstaaten	74	-14,9	170	-29,2	-	2,3
Volksrepublik China und Hongkong	849	+25,6	3 272	+63,4	0,4	3,9
Indien	183	x	678	x	0,1	3,7
Israel	143	+23,3	250	-23,3	-	1,7
Japan	679	+33,9	1 530	+27,2	0,2	2,3
Südkorea	151	+22,8	331	+6,1	-	2,2
Taiwan	130	+0,8	296	+3,1	-	2,3
sonstige asiatische Länder	416	x	3 023	x	0,4	7,3
Amerika	4 405	+33,7	12 798	+36,1	1,5	2,9
Kanada	341	+18,4	1 173	+24,7	0,1	3,4
USA	2 473	+25,2	7 027	+15,8	0,8	2,8
Mittelamerika und Karibik	806	+32,1	1 893	+49,9	0,2	2,3
Brasilien	536	+255,0	1 879	+309,4	0,2	3,5
sonstige südamerikanische Länder	249	-7,4	826	+23,8	0,1	3,3
Australien	291	x	591	x	0,1	2,0
Neuseeland und Ozeanien	20	x	56	x	-	2,8
Ohne Angabe	3 272	-2,4	6 595	-5,6	0,8	2,0

Noch: 3.4 Leistung der Beherbergungsstätten nach Reisegebieten und Herkunftsländern

Januar bis September 2006

Reisegebiet Herkunftsland (ständiger Wohnsitz)	Ankünfte		Übernachtungen			Mittlere Aufenthalts- dauer ³⁾
	aller Gäste	Verän- derung ¹⁾	aller Gäste	Verän- derung ¹⁾	Anteil ²⁾	
Siegerland-Wittgenstein	174 316	+5,9	694 914	+1,5	100	4,0
Bundesrepublik Deutschland	151 217	+4,9	643 405	+1,1	92,6	4,3
Ausland	23 099	+13,0	51 509	+6,8	7,4	2,2
Europa	17 375	+10,9	36 676	+9,1	71,2	2,1
EU-Länder	15 117	x	32 112	x	62,3	2,1
Belgien	1 594	+29,7	3 413	+20,6	6,6	2,1
Dänemark	418	-4,1	738	+7,1	1,4	1,8
Estland	6	x	10	x	-	1,7
Finnland	220	+37,5	414	+69,0	0,8	1,9
Frankreich	1 152	+10,0	1 750	+17,8	3,4	1,5
Griechenland	65	+38,3	106	+35,9	0,2	1,6
Irland, Republik	53	+51,4	119	+105,2	0,2	2,2
Italien	1 227	+76,0	2 697	+89,0	5,2	2,2
Lettland	5	x	5	x	-	1,0
Litauen	12	x	13	x	-	1,1
Luxemburg	82	-49,4	171	-30,2	0,3	2,1
Malta	-	-	-	-	-	-
Niederlande	4 765	-11,4	12 097	-11,1	23,5	2,5
Österreich	1 079	+41,0	1 704	+36,1	3,3	1,6
Polen	1 301	+21,0	2 754	+16,0	5,3	2,1
Portugal	87	+210,7	242	+476,2	0,5	2,8
Schweden	434	-12,0	724	+2,4	1,4	1,7
Slowakische Republik	23	x	38	x	0,1	1,7
Slowenien	75	x	496	x	1,0	6,6
Spanien	346	+9,1	685	-16,2	1,3	2,0
Tschechische Republik	465	+14,3	765	-35,5	1,5	1,6
Ungarn	347	-2,8	902	+12,8	1,8	2,6
Vereinigtes Königreich	1 361	+3,3	2 269	+10,5	4,4	1,7
Zypern	-	-	-	-	-	-
Island	64	+481,8	132	x	0,3	2,1
Norwegen	179	+13,3	256	+6,7	0,5	1,4
Russland	429	+57,1	1 108	+78,4	2,2	2,6
Schweiz	1 022	+31,7	1 843	+54,0	3,6	1,8
Ukraine	36	x	127	x	0,2	3,5
Türkei	151	+8,6	283	-62,8	0,5	1,9
sonstige europäische Länder	377	x	815	x	1,6	2,2
Afrika	159	+120,8	353	+52,2	0,7	2,2
Republik Südafrika	75	x	95	x	0,2	1,3
sonstige afrikanische Länder	84	+27,3	258	+15,2	0,5	3,1
Asien	2 225	+18,5	7 562	-9,4	14,7	3,4
Arabische Golfstaaten	79	-30,7	235	-52,1	0,5	3,0
Volksrepublik China und Hongkong	1 136	+15,8	5 154	-10,1	10,0	4,5
Indien	66	x	358	x	0,7	5,4
Israel	126	+37,0	201	+19,6	0,4	1,6
Japan	408	+67,9	783	+42,4	1,5	1,9
Südkorea	97	-26,5	208	-49,8	0,4	2,1
Taiwan	19	-62,0	42	-86,0	0,1	2,2
sonstige asiatische Länder	294	x	581	x	1,1	2,0
Amerika	1 514	+30,0	3 516	+23,7	6,8	2,3
Kanada	197	+111,8	371	+55,9	0,7	1,9
USA	1 077	+14,0	2 675	+16,0	5,2	2,5
Mittelamerika und Karibik	48	+140,0	51	+18,6	0,1	1,1
Brasilien	106	+53,6	249	+49,1	0,5	2,3
sonstige südamerikanische Länder	86	+126,3	170	+93,2	0,3	2,0
Australien	83	x	142	x	0,3	1,7
Neuseeland und Ozeanien	15	x	37	x	0,1	2,5
Ohne Angabe	1 728	+12,1	3 223	+7,6	6,3	1,9

Noch: 3.4 Leistung der Beherbergungsstätten nach Reisegebieten und Herkunftsländern

Januar bis September 2006

Reisegebiet Herkunftsland (ständiger Wohnsitz)	Ankünfte		Übernachtungen			Mittlere Aufenthalts- dauer ³⁾
	aller Gäste	Verän- derung ¹⁾	aller Gäste	Verän- derung ¹⁾	Anteil ²⁾	
Bergisches Land	620 346	+0,9	1 583 506	+1,4	100	2,6
Bundesrepublik Deutschland	528 490	+0,6	1 379 706	+1,1	87,1	2,6
Ausland	91 856	+3,2	203 800	+3,6	12,9	2,2
Europa	73 614	+4,9	147 570	+1,5	72,4	2,0
EU-Länder	63 598	x	122 572	x	60,1	1,9
Belgien	4 651	+15,5	8 926	+12,3	4,4	1,9
Dänemark	3 648	-13,3	5 640	-19,2	2,8	1,5
Estland	84	x	187	x	0,1	2,2
Finnland	952	+9,6	1 475	-12,2	0,7	1,5
Frankreich	8 286	-3,3	14 273	-7,8	7,0	1,7
Griechenland	692	-10,2	1 828	-1,0	0,9	2,6
Irland, Republik	349	+60,1	708	+37,2	0,3	2,0
Italien	4 362	-27,2	9 573	-33,0	4,7	2,2
Lettland	93	x	223	x	0,1	2,4
Litauen	245	x	436	x	0,2	1,8
Luxemburg	627	+8,5	1 181	+8,6	0,6	1,9
Malta	45	x	106	x	0,1	2,4
Niederlande	10 885	+48,9	22 076	+44,7	10,8	2,0
Österreich	2 752	-2,8	5 742	-7,5	2,8	2,1
Polen	4 272	+21,5	10 014	+22,0	4,9	2,3
Portugal	818	+48,2	1 724	+18,2	0,8	2,1
Schweden	6 550	+44,8	8 802	+36,6	4,3	1,3
Slowakische Republik	265	x	545	x	0,3	2,1
Slowenien	178	x	472	x	0,2	2,7
Spanien	2 710	-32,0	5 786	-42,2	2,8	2,1
Tschechische Republik	1 620	-3,6	3 980	+1,0	2,0	2,5
Ungarn	758	-24,5	1 771	-20,7	0,9	2,3
Vereinigtes Königreich	8 742	-4,7	17 052	-7,2	8,4	2,0
Zypern	14	x	52	x	-	3,7
Island	178	+100,0	358	+175,4	0,2	2,0
Norwegen	893	+4,9	1 694	+37,9	0,8	1,9
Russland	1 523	-23,5	4 173	-19,8	2,0	2,7
Schweiz	4 274	+20,5	8 474	+24,2	4,2	2,0
Ukraine	112	x	356	x	0,2	3,2
Türkei	1 273	-13,5	3 118	+1,1	1,5	2,4
sonstige europäische Länder	1 763	x	6 825	x	3,3	3,9
Afrika	630	+6,4	1 761	-1,1	0,9	2,8
Republik Südafrika	206	-6,4	679	-10,1	0,3	3,3
sonstige afrikanische Länder	424	+14,0	1 082	+5,5	0,5	2,6
Asien	6 076	+2,3	25 991	+33,6	12,8	4,3
Arabische Golfstaaten	446	-35,3	3 287	+27,1	1,6	7,4
Volksrepublik China und Hongkong	2 114	+5,1	8 739	+24,9	4,3	4,1
Indien	290	x	1 707	x	0,8	5,9
Israel	371	-18,8	1 823	+43,4	0,9	4,9
Japan	1 307	+12,3	3 948	+15,7	1,9	3,0
Südkorea	465	+148,7	2 222	+267,9	1,1	4,8
Taiwan	192	+68,4	620	+120,6	0,3	3,2
sonstige asiatische Länder	891	x	3 645	x	1,8	4,1
Amerika	7 318	+3,0	20 228	+3,2	9,9	2,8
Kanada	452	-25,5	1 323	-15,0	0,6	2,9
USA	4 570	-13,0	12 067	-14,4	5,9	2,6
Mittelamerika und Karibik	444	+28,7	1 317	+51,0	0,6	3,0
Brasilien	1 320	+154,3	4 079	+131,8	2,0	3,1
sonstige südamerikanische Länder	532	+38,9	1 442	+9,4	0,7	2,7
Australien	342	x	1 038	x	0,5	3,0
Neuseeland und Ozeanien	33	x	91	x	-	2,8
Ohne Angabe	3 843	-15,6	7 121	-20,5	3,5	1,9

Noch: 3.4 Leistung der Beherbergungsstätten nach Reisegebieten und Herkunftsländern

Januar bis September 2006

Reisegebiet Herkunftsland (ständiger Wohnsitz)	Ankünfte		Übernachtungen			Mittlere Aufenthalts- dauer ³⁾
	aller Gäste	Verän- derung ¹⁾	aller Gäste	Verän- derung ¹⁾	Anteil ²⁾	
Bonn und Rhein-Sieg-Kreis	815 956	-2,3	1 665 714	-0,9	100	2,0
Bundesrepublik Deutschland	682 170	-3,3	1 339 300	-2,9	80,4	2,0
Ausland	133 786	+3,4	326 414	+8,2	19,6	2,4
Europa	99 162	+7,6	214 622	+9,8	65,8	2,2
EU-Länder	85 528	x	176 100	x	53,9	2,1
Belgien	10 626	-5,9	20 521	-2,6	6,3	1,9
Dänemark	1 576	+13,9	3 693	+29,6	1,1	2,3
Estland	224	x	482	x	0,1	2,2
Finnland	1 138	+18,7	2 833	+20,0	0,9	2,5
Frankreich	8 588	+9,4	18 219	+15,6	5,6	2,1
Griechenland	889	+25,6	2 208	+21,0	0,7	2,5
Irland, Republik	525	-33,8	1 299	-37,7	0,4	2,5
Italien	6 041	-19,8	13 431	-23,4	4,1	2,2
Lettland	230	x	714	x	0,2	3,1
Litauen	174	x	523	x	0,2	3,0
Luxemburg	1 111	-13,3	1 854	-18,2	0,6	1,7
Malta	33	x	118	x	-	3,6
Niederlande	13 225	+9,8	25 263	+13,8	7,7	1,9
Österreich	5 613	+3,8	11 522	+3,2	3,5	2,1
Polen	2 087	+0,7	6 067	-10,7	1,9	2,9
Portugal	834	+53,0	1 810	+40,9	0,6	2,2
Schweden	2 252	+18,4	4 583	+23,0	1,4	2,0
Slowakische Republik	638	x	1 361	x	0,4	2,1
Slowenien	210	x	510	x	0,2	2,4
Spanien	3 990	-4,2	8 947	-7,4	2,7	2,2
Tschechische Republik	2 299	+2,2	4 862	-2,4	1,5	2,1
Ungarn	1 287	-9,0	3 477	-2,7	1,1	2,7
Vereinigtes Königreich	21 900	+32,1	41 712	+26,2	12,8	1,9
Zypern	38	x	91	x	-	2,4
Island	81	-34,7	212	-28,1	0,1	2,6
Norwegen	1 039	-14,8	2 144	-10,1	0,7	2,1
Russland	2 758	+37,6	11 867	+81,7	3,6	4,3
Schweiz	5 587	-7,9	10 888	-5,3	3,3	1,9
Ukraine	222	x	637	x	0,2	2,9
Türkei	1 129	-20,2	4 009	-0,1	1,2	3,6
sonstige europäische Länder	2 818	x	8 765	x	2,7	3,1
Afrika	2 143	-7,4	9 351	+20,0	2,9	4,4
Republik Südafrika	391	-3,5	1 462	+13,9	0,4	3,7
sonstige afrikanische Länder	1 752	-8,3	7 889	+21,2	2,4	4,5
Asien	16 505	+4,5	58 742	+29,4	18,0	3,6
Arabische Golfstaaten	2 530	-17,2	15 297	-12,2	4,7	6,0
Volksrepublik China und Hongkong	4 148	-10,1	10 752	+46,4	3,3	2,6
Indien	1 049	x	2 363	x	0,7	2,3
Israel	562	-9,4	1 980	+48,8	0,6	3,5
Japan	4 967	+85,8	18 479	+189,1	5,7	3,7
Südkorea	502	-27,5	1 720	+14,7	0,5	3,4
Taiwan	556	+77,6	1 537	+80,8	0,5	2,8
sonstige asiatische Länder	2 191	x	6 614	x	2,0	3,0
Amerika	12 609	-7,8	35 737	-8,8	10,9	2,8
Kanada	1 092	-16,1	3 371	-21,8	1,0	3,1
USA	8 992	-3,4	24 099	-11,3	7,4	2,7
Mittelamerika und Karibik	830	-0,5	2 460	+20,4	0,8	3,0
Brasilien	719	+36,2	2 141	+53,9	0,7	3,0
sonstige südamerikanische Länder	976	-42,9	3 666	-14,6	1,1	3,8
Australien	717	x	2 295	x	0,7	3,2
Neuseeland und Ozeanien	314	x	872	x	0,3	2,8
Ohne Angabe	2 336	-36,2	4 795	-42,4	1,5	2,1

Noch: 3.4 Leistung der Beherbergungsstätten nach Reisegebieten und Herkunftsländern

Januar bis September 2006

Reisegebiet Herkunftsland (ständiger Wohnsitz)	Ankünfte		Übernachtungen			Mittlere Aufenthalts- dauer ³⁾
	aller Gäste	Verän- derung ¹⁾	aller Gäste	Verän- derung ¹⁾	Anteil ²⁾	
Köln und Region	2 055 528	+4,0	3 803 592	+3,3	100	1,9
Bundesrepublik Deutschland	1 396 532	-0,3	2 436 731	-1,6	64,1	1,7
Ausland	658 996	+14,4	1 366 861	+13,2	35,9	2,1
Europa	475 690	+15,3	926 591	+14,6	67,8	1,9
EU-Länder	401 343	x	759 226	x	55,5	1,9
Belgien	31 328	+13,4	49 549	+12,1	3,6	1,6
Dänemark	9 092	+14,5	18 950	+15,0	1,4	2,1
Estland	689	x	1 490	x	0,1	2,2
Finnland	6 391	+53,2	13 944	+53,1	1,0	2,2
Frankreich	37 568	+26,8	67 910	+26,1	5,0	1,8
Griechenland	4 865	+12,5	11 615	+10,8	0,8	2,4
Irland, Republik	4 413	+13,7	9 909	+21,1	0,7	2,2
Italien	39 223	+9,2	83 002	-0,4	6,1	2,1
Lettland	486	x	1 085	x	0,1	2,2
Litauen	602	x	1 140	x	0,1	1,9
Luxemburg	7 161	+22,9	10 508	+25,4	0,8	1,5
Malta	167	x	435	x	-	2,6
Niederlande	57 105	+16,7	98 523	+16,9	7,2	1,7
Österreich	20 651	+2,7	40 176	+4,1	2,9	1,9
Polen	8 799	+20,7	19 716	-1,8	1,4	2,2
Portugal	7 284	+82,7	14 511	+86,1	1,1	2,0
Schweden	14 279	+69,7	30 198	+87,5	2,2	2,1
Slowakische Republik	1 353	x	2 331	x	0,2	1,7
Slowenien	799	x	2 090	x	0,2	2,6
Spanien	30 504	+17,5	57 488	+8,6	4,2	1,9
Tschechische Republik	6 811	+45,8	13 317	+26,4	1,0	2,0
Ungarn	3 457	+18,6	7 574	+13,4	0,6	2,2
Vereinigtes Königreich	107 973	+1,6	202 904	+7,7	14,8	1,9
Zypern	343	x	861	x	0,1	2,5
Island	1 345	+24,4	2 721	+14,7	0,2	2,0
Norwegen	5 281	+14,4	11 161	+21,2	0,8	2,1
Russland	10 218	+23,3	26 264	+19,5	1,9	2,6
Schweiz	29 156	+14,6	56 871	+13,5	4,2	2,0
Ukraine	1 020	x	2 435	x	0,2	2,4
Türkei	13 877	+22,7	31 761	+13,4	2,3	2,3
sonstige europäische Länder	13 450	x	36 152	x	2,6	2,7
Afrika	8 379	+10,9	21 943	+8,3	1,6	2,6
Republik Südafrika	1 913	+83,8	5 423	+131,3	0,4	2,8
sonstige afrikanische Länder	6 466	-0,7	16 520	-7,8	1,2	2,6
Asien	65 191	+10,6	157 220	+13,8	11,5	2,4
Arabische Golfstaaten	6 010	+2,8	25 839	+2,8	1,9	4,3
Volksrepublik China und Hongkong	12 633	-2,0	28 117	+5,8	2,1	2,2
Indien	2 257	x	7 245	x	0,5	3,2
Israel	2 977	+20,2	7 868	+22,2	0,6	2,6
Japan	15 223	+19,4	31 246	+21,2	2,3	2,1
Südkorea	2 482	+22,9	4 802	+10,1	0,4	1,9
Taiwan	3 545	-9,1	10 771	+32,8	0,8	3,0
sonstige asiatische Länder	20 064	x	41 332	x	3,0	2,1
Amerika	80 535	+30,1	207 393	+24,6	15,2	2,6
Kanada	5 876	+2,2	12 456	-35,7	0,9	2,1
USA	52 049	+11,7	118 039	-2,8	8,6	2,3
Mittelamerika und Karibik	4 873	+69,0	11 391	+50,9	0,8	2,3
Brasilien	10 759	+244,2	50 790	+496,8	3,7	4,7
sonstige südamerikanische Länder	6 978	+97,1	14 717	+55,2	1,1	2,1
Australien	5 550	x	12 358	x	0,9	2,2
Neuseeland und Ozeanien	855	x	1 840	x	0,1	2,2
Ohne Angabe	22 796	-16,0	39 516	-27,7	2,9	1,7

Noch: 3.4 Leistung der Beherbergungsstätten nach Reisegebieten und Herkunftsländern

Januar bis September 2006

Reisegebiet Herkunftsland (ständiger Wohnsitz)	Ankünfte		Übernachtungen			Mittlere Aufenthalts- dauer ³⁾
	aller Gäste	Verän- derung ¹⁾	aller Gäste	Verän- derung ¹⁾	Anteil ²⁾	
Düsseldorf und Kreis Mettmann	1 572 086	+9,0	2 841 831	+9,2	100	1,8
Bundesrepublik Deutschland	1 048 192	+7,5	1 778 413	+7,5	62,6	1,7
Ausland	523 894	+12,2	1 063 418	+12,0	37,4	2,0
Europa	359 416	+11,3	668 912	+8,9	62,9	1,9
EU-Länder	298 702	x	541 145	x	50,9	1,8
Belgien	12 664	+4,7	20 155	+8,5	1,9	1,6
Dänemark	7 669	+30,5	13 242	+16,3	1,2	1,7
Estland	673	x	1 346	x	0,1	2,0
Finnland	8 409	+10,9	15 405	+12,3	1,4	1,8
Frankreich	26 471	-2,1	45 985	-3,0	4,3	1,7
Griechenland	6 143	+3,1	13 961	+4,3	1,3	2,3
Irland, Republik	4 773	+13,4	10 000	+10,0	0,9	2,1
Italien	29 696	-5,5	61 190	-16,3	5,8	2,1
Lettland	497	x	1 038	x	0,1	2,1
Litauen	547	x	1 196	x	0,1	2,2
Luxemburg	3 750	+22,9	5 576	+20,5	0,5	1,5
Malta	110	x	217	x	-	2,0
Niederlande	47 839	+21,2	79 186	+21,3	7,4	1,7
Österreich	18 162	+7,3	34 846	+6,7	3,3	1,9
Polen	8 490	+28,7	16 716	+30,9	1,6	2,0
Portugal	4 060	+25,4	8 031	+21,1	0,8	2,0
Schweden	12 909	-4,2	23 039	-0,3	2,2	1,8
Slowakische Republik	647	x	1 445	x	0,1	2,2
Slowenien	631	x	1 399	x	0,1	2,2
Spanien	26 740	+6,3	48 291	-2,9	4,5	1,8
Tschechische Republik	4 287	+5,7	8 411	-5,6	0,8	2,0
Ungarn	3 383	+26,1	7 809	+38,3	0,7	2,3
Vereinigtes Königreich	69 977	+13,9	122 309	+14,7	11,5	1,7
Zypern	175	x	352	x	-	2,0
Island	690	+20,4	1 580	+19,5	0,1	2,3
Norwegen	5 395	+23,1	10 817	+23,5	1,0	2,0
Russland	11 836	+21,2	30 799	+21,2	2,9	2,6
Schweiz	22 969	+6,6	41 225	+3,1	3,9	1,8
Ukraine	777	x	1 956	x	0,2	2,5
Türkei	7 500	+9,1	16 258	+6,7	1,5	2,2
sonstige europäische Länder	11 547	x	25 132	x	2,4	2,2
Afrika	5 571	+23,2	15 476	+32,9	1,5	2,8
Republik Südafrika	1 869	+20,5	5 566	+56,7	0,5	3,0
sonstige afrikanische Länder	3 702	+24,6	9 910	+22,5	0,9	2,7
Asien	67 724	+11,4	166 355	+8,3	15,6	2,5
Arabische Golfstaaten	12 290	+23,8	28 598	-2,4	2,7	2,3
Volksrepublik China und Hongkong	10 415	+7,7	28 056	+20,0	2,6	2,7
Indien	2 455	x	7 284	x	0,7	3,0
Israel	2 394	-3,3	5 329	-10,2	0,5	2,2
Japan	26 896	+8,7	58 223	+10,1	5,5	2,2
Südkorea	3 010	+17,3	13 261	+22,3	1,2	4,4
Taiwan	2 414	+41,5	5 729	+22,4	0,5	2,4
sonstige asiatische Länder	7 850	x	19 875	x	1,9	2,5
Amerika	60 287	+39,2	158 110	+43,9	14,9	2,6
Kanada	3 923	+1,1	8 213	-	0,8	2,1
USA	38 633	+16,6	82 998	+5,8	7,8	2,1
Mittelamerika und Karibik	7 861	+300,7	35 347	+352,6	3,3	4,5
Brasilien	3 069	+50,4	8 460	+57,8	0,8	2,8
sonstige südamerikanische Länder	6 801	+196,3	23 092	+129,4	2,2	3,4
Australien	3 915	x	11 272	x	1,1	2,9
Neuseeland und Ozeanien	300	x	918	x	0,1	3,1
Ohne Angabe	26 681	-12,4	42 375	-9,4	4,0	1,6

Noch: 3.4 Leistung der Beherbergungsstätten nach Reisegebieten und Herkunftsländern

Januar bis September 2006

Reisegebiet Herkunftsland (ständiger Wohnsitz)	Ankünfte		Übernachtungen			Mittlere Aufenthalts- dauer ³⁾
	aller Gäste	Verän- derung ¹⁾	aller Gäste	Verän- derung ¹⁾	Anteil ²⁾	
Ruhrgebiet	1 786 816	+10,4	3 408 727	+6,8	100	1,9
Bundesrepublik Deutschland	1 479 268	+7,7	2 801 718	+4,0	82,2	1,9
Ausland	307 548	+26,2	607 009	+22,0	17,8	2,0
Europa	245 775	+23,3	461 810	+18,8	76,1	1,9
EU-Länder	202 701	x	374 930	x	61,8	1,8
Belgien	9 810	+12,9	16 484	+11,9	2,7	1,7
Dänemark	7 216	+14,9	12 109	+14,7	2,0	1,7
Estland	936	x	1 399	x	0,2	1,5
Finnland	3 694	+25,3	7 232	+25,9	1,2	2,0
Frankreich	16 191	+13,5	27 085	+5,6	4,5	1,7
Griechenland	2 334	+4,9	5 449	-24,5	0,9	2,3
Irland, Republik	1 139	-2,5	2 017	-6,5	0,3	1,8
Italien	12 605	-5,2	26 047	-16,0	4,3	2,1
Lettland	1 236	x	4 000	x	0,7	3,2
Litauen	1 421	x	2 274	x	0,4	1,6
Luxemburg	2 203	+13,3	3 455	+9,5	0,6	1,6
Malta	49	x	108	x	-	2,2
Niederlande	37 731	+20,5	68 946	+15,8	11,4	1,8
Österreich	11 790	+1,6	23 915	-2,1	3,9	2,0
Polen	15 387	+54,7	30 214	+40,8	5,0	2,0
Portugal	3 504	+25,1	6 200	+16,8	1,0	1,8
Schweden	20 490	+32,7	29 430	+35,1	4,8	1,4
Slowakische Republik	1 064	x	2 214	x	0,4	2,1
Slowenien	560	x	1 156	x	0,2	2,1
Spanien	9 953	+18,4	22 446	+18,7	3,7	2,3
Tschechische Republik	4 373	+8,1	7 181	-11,1	1,2	1,6
Ungarn	2 674	-15,7	5 982	-11,7	1,0	2,2
Vereinigtes Königreich	36 292	+48,5	69 316	+45,7	11,4	1,9
Zypern	49	x	271	x	-	5,5
Island	313	-7,4	578	-13,2	0,1	1,8
Norwegen	3 146	+4,3	5 341	+19,1	0,9	1,7
Russland	5 897	-17,4	14 956	-10,6	2,5	2,5
Schweiz	18 015	+54,1	33 309	+49,6	5,5	1,8
Ukraine	889	x	1 779	x	0,3	2,0
Türkei	5 536	+13,7	12 186	+32,4	2,0	2,2
sonstige europäische Länder	9 278	x	18 731	x	3,1	2,0
Afrika	2 882	+32,9	8 202	+54,8	1,4	2,8
Republik Südafrika	1 013	+89,7	2 641	+115,2	0,4	2,6
sonstige afrikanische Länder	1 869	+14,3	5 561	+36,6	0,9	3,0
Asien	18 246	+31,3	51 772	+26,9	8,5	2,8
Arabische Golfstaaten	1 164	-4,5	4 153	-4,0	0,7	3,6
Volksrepublik China und Hongkong	4 910	+28,6	15 446	+27,3	2,5	3,1
Indien	1 185	x	4 071	x	0,7	3,4
Israel	1 092	+6,6	2 823	+16,4	0,5	2,6
Japan	5 499	+86,6	11 994	+87,6	2,0	2,2
Südkorea	702	-	1 884	-7,1	0,3	2,7
Taiwan	547	+12,3	1 744	+20,2	0,3	3,2
sonstige asiatische Länder	3 147	x	9 657	x	1,6	3,1
Amerika	28 273	+75,7	63 027	+52,9	10,4	2,2
Kanada	1 994	+27,9	5 336	+70,1	0,9	2,7
USA	16 596	+40,9	35 966	+19,8	5,9	2,2
Mittelamerika und Karibik	3 566	+478,0	8 331	+335,7	1,4	2,3
Brasilien	3 246	+150,3	6 869	+82,4	1,1	2,1
sonstige südamerikanische Länder	2 871	+242,2	6 525	+172,2	1,1	2,3
Australien	1 873	x	4 121	x	0,7	2,2
Neuseeland und Ozeanien	425	x	865	x	0,1	2,0
Ohne Angabe	10 074	+26,1	17 212	+42,4	2,8	1,7

Noch: 3.4 Leistung der Beherbergungsstätten nach Reisegebieten und Herkunftsländern

Januar bis September 2006

Reisegebiet Herkunftsland (ständiger Wohnsitz)	Ankünfte		Übernachtungen			Mittlere Aufenthalts- dauer ³⁾
	aller Gäste	Verän- derung ¹⁾	aller Gäste	Verän- derung ¹⁾	Anteil ²⁾	
Nordrhein-Westfalen	12 595 757	+4,0	29 800 599	+2,1	100	2,4
Bundesrepublik Deutschland	9 993 220	+2,3	23 872 842	+0,4	80,1	2,4
Ausland	2 602 537	+10,7	5 927 757	+9,7	19,9	2,3
Europa	2 022 355	+10,7	4 449 501	+8,7	75,1	2,2
EU-Länder	1 757 259	x	3 859 045	x	65,1	2,2
Belgien	141 318	+10,5	302 839	+11,8	5,1	2,1
Dänemark	53 761	+3,3	99 754	+1,8	1,7	1,9
Estland	3 634	x	6 881	x	0,1	1,9
Finnland	26 041	+19,3	51 220	+19,9	0,9	2,0
Frankreich	135 668	+9,3	244 090	+7,5	4,1	1,8
Griechenland	18 996	+8,0	45 671	+2,6	0,8	2,4
Irland, Republik	14 308	+8,9	31 470	+10,9	0,5	2,2
Italien	119 214	-1,6	258 066	-7,0	4,4	2,2
Lettland	3 609	x	9 394	x	0,2	2,6
Litauen	4 388	x	8 267	x	0,1	1,9
Luxemburg	19 277	+12,1	31 511	+9,8	0,5	1,6
Malta	1 167	x	3 203	x	0,1	2,7
Niederlande	512 561	+7,8	1 344 154	+3,8	22,7	2,6
Österreich	81 363	+3,5	166 404	+2,4	2,8	2,0
Polen	65 923	+26,2	164 010	+18,4	2,8	2,5
Portugal	22 003	+50,1	49 051	+55,9	0,8	2,2
Schweden	75 440	+24,6	128 106	+29,3	2,2	1,7
Slowakische Republik	5 821	x	14 432	x	0,2	2,5
Slowenien	3 607	x	8 848	x	0,1	2,5
Spanien	89 402	+4,3	180 615	-2,5	3,0	2,0
Tschechische Republik	28 899	+9,7	61 282	+3,3	1,0	2,1
Ungarn	16 446	-4,7	40 845	+0,9	0,7	2,5
Vereinigtes Königreich	313 634	+11,3	606 756	+14,0	10,2	1,9
Zypern	779	x	2 176	x	-	2,8
Island	4 152	+52,6	9 026	+41,0	0,2	2,2
Norwegen	21 962	+3,0	41 977	+7,9	0,7	1,9
Russland	45 205	+12,0	120 398	+14,1	2,0	2,7
Schweiz	104 418	+13,5	199 785	+12,4	3,4	1,9
Ukraine	4 601	x	12 056	x	0,2	2,6
Türkei	36 232	+10,2	83 614	+10,8	1,4	2,3
sonstige europäische Länder	48 526	x	123 600	x	2,1	2,5
Afrika	22 921	+10,5	67 544	+15,5	1,1	2,9
Republik Südafrika	6 605	+29,1	20 426	+54,0	0,3	3,1
sonstige afrikanische Länder	16 316	+4,5	47 118	+4,2	0,8	2,9
Asien	206 224	+10,6	568 478	+14,2	9,6	2,8
Arabische Golfstaaten	25 163	+4,7	93 309	-2,2	1,6	3,7
Volksrepublik China und Hongkong	43 032	+3,3	122 094	+15,6	2,1	2,8
Indien	9 389	x	30 042	x	0,5	3,2
Israel	9 629	+5,6	26 760	+13,5	0,5	2,8
Japan	61 553	+19,8	144 087	+26,2	2,4	2,3
Südkorea	9 341	+11,9	29 200	+15,5	0,5	3,1
Taiwan	8 528	+11,2	23 627	+23,3	0,4	2,8
sonstige asiatische Länder	39 589	x	99 359	x	1,7	2,5
Amerika	232 670	+31,3	616 788	+28,2	10,4	2,7
Kanada	17 280	+3,7	42 832	-10,9	0,7	2,5
USA	150 992	+14,1	359 256	+3,3	6,1	2,4
Mittelamerika und Karibik	20 822	+153,9	70 295	+178,5	1,2	3,4
Brasilien	22 466	+137,3	83 675	+205,5	1,4	3,7
sonstige südamerikanische Länder	21 110	+101,1	60 730	+87,2	1,0	2,9
Australien	15 371	x	39 934	x	0,7	2,6
Neuseeland und Ozeanien	2 538	x	7 168	x	0,1	2,8
Ohne Angabe	100 458	-8,9	178 344	-12,8	3,0	1,8

4. Leistung der Campingplätze nach Herkunftsländern

September 2006

Herkunftsland (ständiger Wohnsitz)	Ankünfte		Übernachtungen			Mittlere Aufenthaltsdauer ³⁾
	aller Gäste	Veränderung ¹⁾	aller Gäste	Veränderung ¹⁾	Anteil ²⁾	
Nordrhein-Westfalen	29 093	+11,2	71 170	-10,0	100	2,4
Bundesrepublik Deutschland	23 198	+7,4	55 673	-7,5	78,2	2,4
Ausland	5 895	+29,6	15 497	-17,8	21,8	2,6
Europa	5 810	+30,6	15 342	-17,9	99,0	2,6
EU-Länder	5 619	x	14 843	x	95,8	2,6
Belgien	267	+32,8	544	+45,8	3,5	2,0
Dänemark	195	-19,1	479	+7,4	3,1	2,5
Estland	-	-	-	-	-	-
Finnland	13	+116,7	21	+110,0	0,1	1,6
Frankreich	161	+45,0	308	+77,0	2,0	1,9
Griechenland	-	-	-	-	-	-
Irland, Republik	22	-38,9	29	-49,1	0,2	1,3
Italien	79	+54,9	132	+33,3	0,9	1,7
Lettland	-	-	-	-	-	-
Litauen	-	-	-	-	-	-
Luxemburg	28	-36,4	74	-51,3	0,5	2,6
Malta	-	-	-	-	-	-
Niederlande	4 029	+34,0	11 669	-26,1	75,3	2,9
Österreich	109	+31,3	184	+17,9	1,2	1,7
Polen	47	+95,8	176	+188,5	1,1	3,7
Portugal	18	+20,0	37	-15,9	0,2	2,1
Schweden	80	+56,9	133	+51,1	0,9	1,7
Slowakische Republik	7	x	16	x	0,1	2,3
Slowenien	1	x	1	x	-	1,0
Spanien	67	+6,3	136	+3,0	0,9	2,0
Tschechische Republik	2	-71,4	2	-92,6	-	1,0
Ungarn	8	+60,0	20	+150,0	0,1	2,5
Vereinigtes Königreich	486	+27,6	882	+8,0	5,7	1,8
Zypern	-	-	-	-	-	-
Island	8	x	10	x	0,1	1,3
Norwegen	40	+11,1	63	+8,6	0,4	1,6
Russland	2	x	2	x	-	1,0
Schweiz	118	+42,2	336	+95,3	2,2	2,8
Ukraine	8	x	24	x	0,2	3,0
Türkei	2	x	2	x	-	1,0
sonstige europäische Länder	13	x	62	x	0,4	4,8
Afrika	-	-	-	-	-	-
Republik Südafrika	-	-	-	-	-	-
sonstige afrikanische Länder	-	-	-	-	-	-
Asien	24	+200,0	58	x	0,4	2,4
Arabische Golfstaaten	-	-	-	-	-	-
Volksrepublik China und Hongkong	-	-	-	-	-	-
Indien	2	x	26	x	0,2	13,0
Israel	16	x	23	x	0,1	1,4
Japan	-	-	-	-	-	-
Südkorea	6	+20,0	9	+50,0	0,1	1,5
Taiwan	-	-	-	-	-	-
sonstige asiatische Länder	-	x	-	x	-	-
Amerika	21	+23,5	36	-25,0	0,2	1,7
Kanada	9	+125,0	10	+66,7	0,1	1,1
USA	12	-7,7	26	-38,1	0,2	2,2
Mittelamerika und Karibik	-	-	-	-	-	-
Brasilien	-	-	-	-	-	-
sonstige südamerikanische Länder	-	-	-	-	-	-
Australien	28	x	44	x	0,3	1,6
Neuseeland und Ozeanien	11	x	16	x	0,1	1,5
Ohne Angabe	1	x	1	x	-	1,0

1) Veränderung gegenüber dem Vorjahresmonat in % - 2) Bei Übernachtungen von Gästen aus der Bundesrepublik Deutschland und dem Ausland: Anteil an allen Übernachtungen im Bundesgebiet; sonst: Anteil an allen Übernachtungen am Ausland zusammen. - 3) mittlere Aufenthaltsdauer in Tagen = Übernachtungen / Ankünfte

Noch: 4. Leistung der Campingplätze nach Herkunftsländern

Januar bis September 2006

Herkunftsland (ständiger Wohnsitz)	Ankünfte		Übernachtungen			Mittlere Aufenthaltsdauer ³⁾
	aller Gäste	Veränderung ¹⁾	aller Gäste	Veränderung ¹⁾	Anteil ²⁾	
Nordrhein-Westfalen	312 388	-2,4	897 730	-11,5	100	2,9
Bundesrepublik Deutschland	252 858	-4,6	707 489	-13,2	78,8	2,8
Ausland	59 530	+7,9	190 241	-4,5	21,2	3,2
Europa	58 508	+7,5	188 401	-4,8	99,0	3,2
EU-Länder	56 578	x	184 381	x	96,9	3,3
Belgien	2 772	+9,2	6 835	+7,1	3,6	2,5
Dänemark	2 658	+1,5	5 988	+4,7	3,1	2,3
Estland	39	x	62	x	-	1,6
Finnland	543	+23,1	911	+15,2	0,5	1,7
Frankreich	1 649	+19,1	3 109	+7,8	1,6	1,9
Griechenland	63	-6,0	268	+176,3	0,1	4,3
Irland, Republik	292	+49,7	1 349	+206,6	0,7	4,6
Italien	1 391	-5,4	2 187	-19,9	1,1	1,6
Lettland	27	x	55	x	-	2,0
Litauen	49	x	52	x	-	1,1
Luxemburg	153	-19,5	342	-10,0	0,2	2,2
Malta	118	x	302	x	0,2	2,6
Niederlande	36 815	-3,3	136 581	-15,6	71,8	3,7
Österreich	540	-0,4	1 107	+5,9	0,6	2,1
Polen	556	+86,6	2 059	+74,9	1,1	3,7
Portugal	231	+48,1	445	+44,5	0,2	1,9
Schweden	1 238	+37,7	2 537	+65,3	1,3	2,0
Slowakische Republik	177	x	493	x	0,3	2,8
Slowenien	21	x	44	x	-	2,1
Spanien	763	+0,3	1 460	-36,6	0,8	1,9
Tschechische Republik	407	+489,9	820	x	0,4	2,0
Ungarn	68	+6,3	126	-28,0	0,1	1,9
Vereinigtes Königreich	6 008	+87,2	17 249	+152,3	9,1	2,9
Zypern	-	-	-	-	-	-
Island	67	+235,0	128	+412,0	0,1	1,9
Norwegen	522	-7,4	932	-4,7	0,5	1,8
Russland	53	+130,4	73	+62,2	-	1,4
Schweiz	1 194	+61,1	2 654	+82,7	1,4	2,2
Ukraine	23	x	44	x	-	1,9
Türkei	12	-64,7	19	-94,7	-	1,6
sonstige europäische Länder	59	x	170	x	0,1	2,9
Afrika	43	-6,5	70	-1,4	-	1,6
Republik Südafrika	36	-10,0	62	-1,6	-	1,7
sonstige afrikanische Länder	7	+16,7	8	-	-	1,1
Asien	197	+51,5	327	+86,9	0,2	1,7
Arabische Golfstaaten	4	+300,0	8	+60,0	-	2,0
Volksrepublik China und Hongkong	9	x	16	x	-	1,8
Indien	2	x	26	x	-	13,0
Israel	86	+100,0	135	+114,3	0,1	1,6
Japan	19	+111,1	36	+200,0	-	1,9
Südkorea	73	-	100	+16,3	0,1	1,4
Taiwan	-	-	-	-	-	-
sonstige asiatische Länder	4	x	6	x	-	1,5
Amerika	482	+118,1	902	+114,8	0,5	1,9
Kanada	73	+25,9	104	-14,0	0,1	1,4
USA	223	+50,7	471	+67,0	0,2	2,1
Mittelamerika und Karibik	62	x	107	x	0,1	1,7
Brasilien	94	x	126	x	0,1	1,3
sonstige südamerikanische Länder	30	+150,0	94	x	-	3,1
Australien	223	x	431	x	0,2	1,9
Neuseeland und Ozeanien	65	x	92	x	-	1,4
Ohne Angabe	12	-	18	-33,3	-	1,5

Reisegebiete / Regionen in Nordrhein-Westfalen

Nordrhein-Westfalen

Reisegebiete des Landes

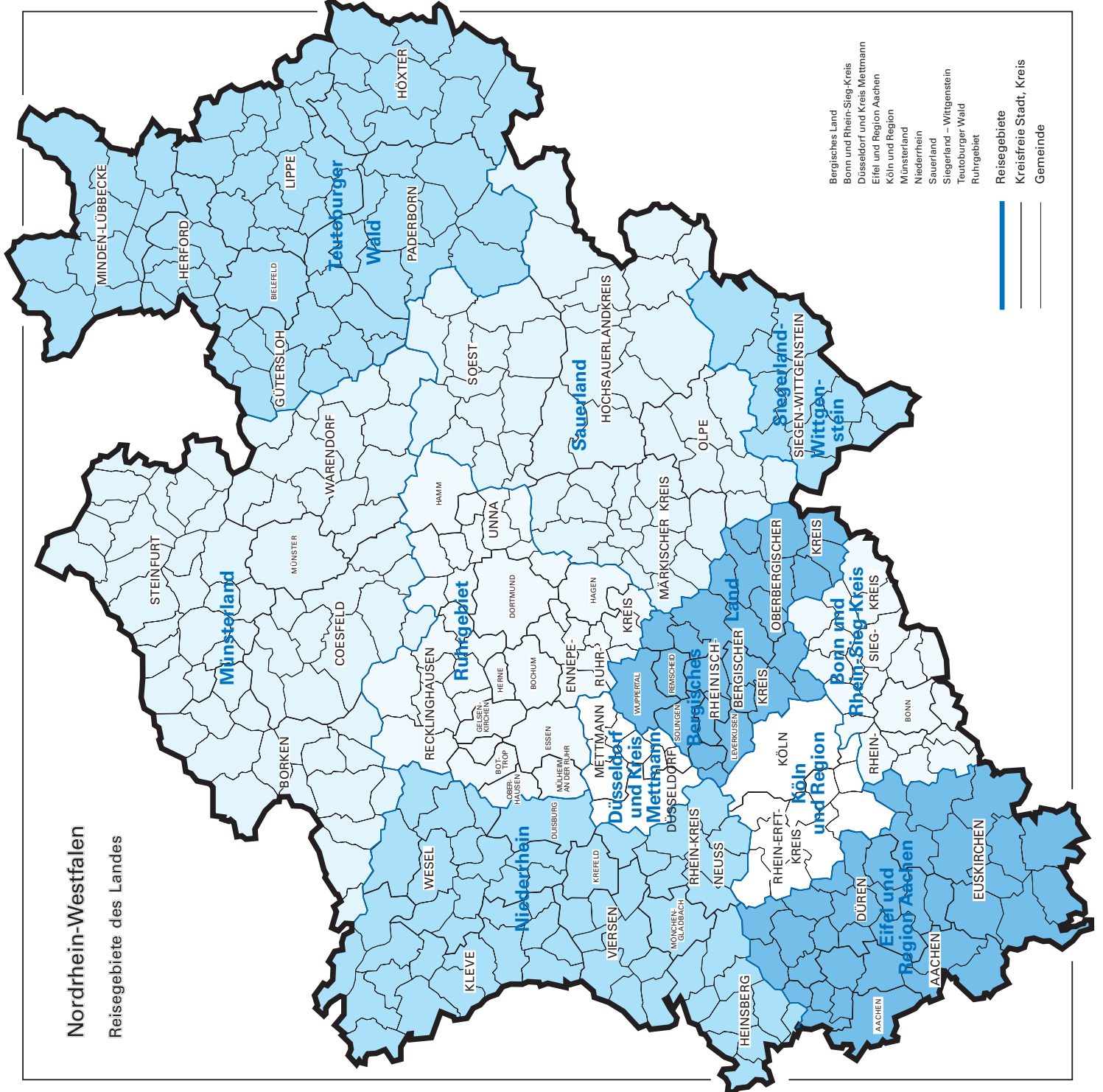

- Bergisches Land
- Bonn und Rhein-Sieg-Kreis
- Düsseldorf und Kreis Mettmann
- Eifel und Region Aachen
- Köln und Region
- Münsterland
- Niederrhein
- Sauerland
- Siegerland – Wittgenstein
- Teutoburger Wald
- Ruhrgebiet

Reisegebiete in Nordrhein-Westfalen

Amtliche Schlüsselnummer	Verwaltungsbezirk	Amtliche Schlüsselnummer	Verwaltungsbezirk
Eifel und Region Aachen		Siegerland-Wittgenstein	
313 000	Aachen, krfr. Stadt	970 000	Kreis Siegen-Wittgenstein
354 000	Kreis Aachen		
358 000	Kreis Düren		
366 000	Kreis Euskirchen		
Niederrhein		Bergisches Land	
112 000	Duisburg, krfr. Stadt	120 000	Remscheid, krfr. Stadt
114 000	Krefeld, krfr. Stadt	122 000	Solingen, krfr. Stadt
116 000	Mönchengladbach, krfr. Stadt	124 000	Wuppertal, krfr. Stadt
154 000	Kreis Kleve	316 000	Leverkusen, krfr. Stadt
162 000	Rhein-Kreis Neuss	374 000	Oberbergischer Kreis
166 000	Kreis Viersen	378 000	Rheinisch-Bergischer Kreis
170 000	Kreis Wesel		
370 000	Kreis Heinsberg		
Münsterland		Bonn und Rhein-Sieg-Kreis	
515 000	Münster, krfr. Stadt	314 000	Bonn, krfr. Stadt
554 000	Kreis Borken	382 000	Rhein-Sieg-Kreis
558 000	Kreis Coesfeld		
566 000	Kreis Steinfurt		
570 000	Kreis Warendorf		
Teutoburger Wald		Köln und Region	
711 000	Bielefeld, krfr. Stadt	315 000	Köln, krfr. Stadt
754 000	Kreis Gütersloh	362 000	Rhein-Erft-Kreis
758 000	Kreis Herford		
762 000	Kreis Höxter		
766 000	Kreis Lippe		
770 000	Kreis Minden-Lübbecke		
774 000	Kreis Paderborn		
Sauerland		Düsseldorf und Kreis Mettmann	
958 000	Hochsauerlandkreis	111 000	Düsseldorf, krfr. Stadt
962 000	Märkischer Kreis	158 000	Kreis Mettmann
966 000	Kreis Olpe		
974 000	Kreis Soest		
			Ruhrgebiet
		113 000	Essen, krfr. Stadt
		117 000	Mühlheim an der Ruhr, krfr. Stadt
		119 000	Oberhausen, krfr. Stadt
		512 000	Bottrop, krfr. Stadt
		513 000	Gelsenkirchen, krfr. Stadt
		562 000	Kreis Recklinghausen
		911 000	Bochum, krfr. Stadt
		913 000	Dortmund, krfr. Stadt
		914 000	Hagen, krfr. Stadt
		915 000	Hamm, krfr. Stadt
		916 000	Herne, krfr. Stadt
		954 000	Ennepe-Ruhr-Kreis
		978 000	Kreis Unna

Kurorte und Erholungsorte in Nordrhein-Westfalen

Nordrhein-Westfalen

Kurorte und Erholungsorte des Landes

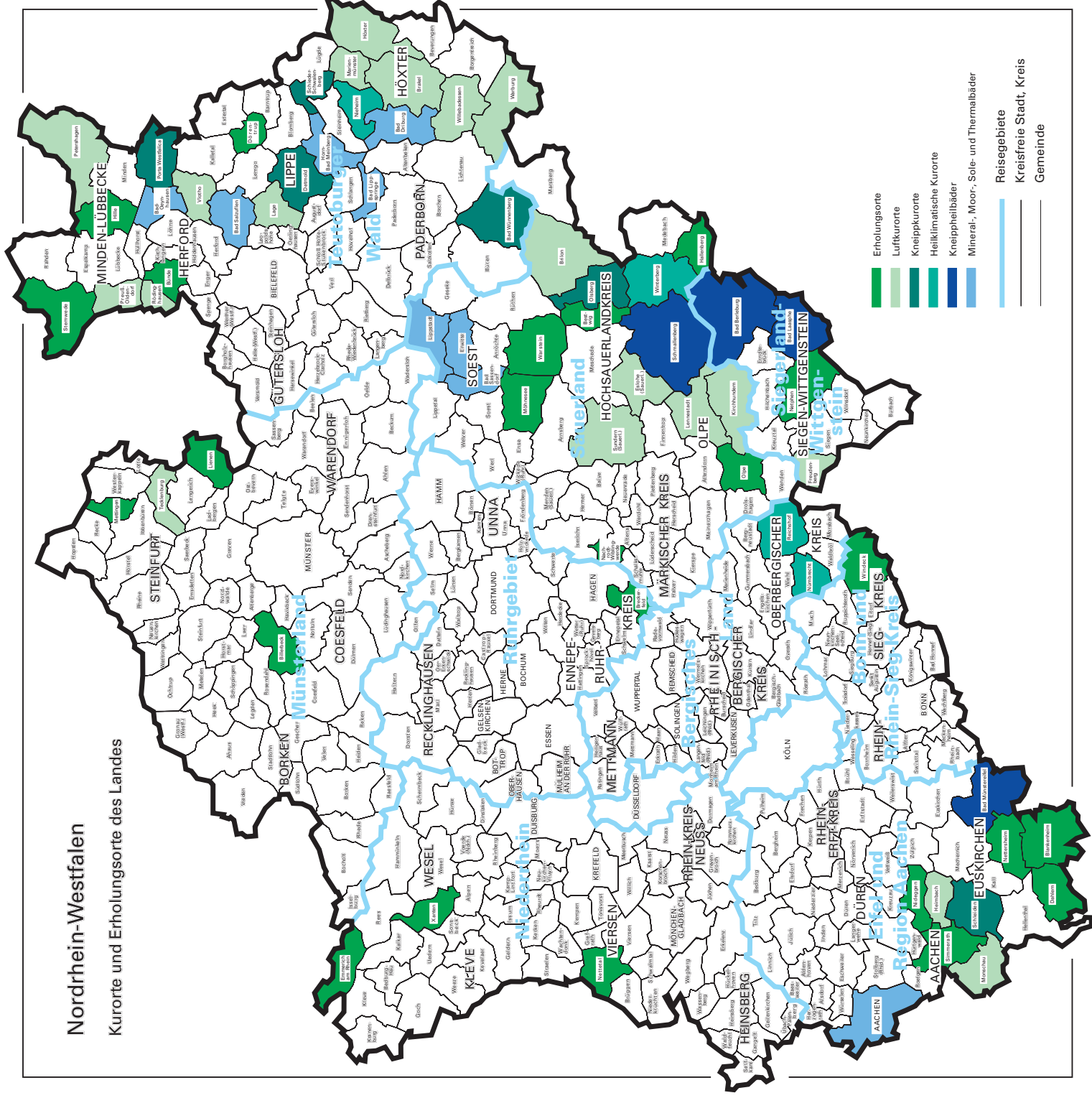

- Erholungsorte
- Luftkurorte
- Kneippkurorte
- Heilklimatische Kurorte
- Kneippheilbäder
- Mineral-, Moor-, Sole- und Thermalbäder
- Reisegebiete
- Kreisfreie Stadt, Kreis
- Gemeinde

Kurorte und Erholungsorte in Nordrhein-Westfalen

Amtliche Schlüsselnummer	Gemeinde	Amtliche Schlüsselnummer	Gemeinde
Mineral-, Moor-, Sole- und Thermalbäder		noch: Luftkurort	
313 000	Aachen, krfr. Stadt	766 040	Lage, Stadt
762 004	Bad Driburg, Stadt	966 020	Lennestadt, Stadt
774 008	Bad Lippspringe, Stadt	762024	Marienmünster, Stadt
770 004	Bad Oeynhausen, Stadt	354 020	Monschau, Stadt
766 008	Bad Salzuflen, Stadt	770 028	Petershagen, Stadt
974 008	Bad Sassendorf	770 036	Preußisch-Oldendorf, Stadt
974 016	Erwitte, Stadt	758 028	Rödinghausen
766 032	Horn-Bad Meinberg, Stadt	958 044	Sundern (Sauerland), Stadt
974 028	Lippstadt, Stadt	758 036	Vlotho, Stadt
Heilklimatischer Kurort		762 036	Warburg, Stadt
762 028	Nieheim, Stadt	762 040	Willebadessen, Stadt
374 032	Nümbrecht	Erholungsort	
374 040	Reichshof	382 008	Bad Honnef, Stadt
958 048	Winterberg, Stadt	958 008	Bestwig
Kneippkurort		558 008	Billerbeck, Stadt
774 040	Bad Wünnenberg, Stadt	366 008	Blankenheim
958 012	Brilon, Stadt	758 004	Bünde, Stadt
766 020	Detmold, Stadt	954 004	Breckerfeld, Stadt
958 036	Olsberg, Stadt	366 012	Dahlem
770 032	Porta Westfalica, Stadt	766 024	Dörentrup
766 060	Schieder-Schwalenberg, Stadt	154 008	Emmerich am Rhein, Stadt
366 036	Schleiden, Stadt	958 020	Hallenberg, Stadt
566 088	Tecklenburg, Stadt	770 012	Hille
Kneippheilbad		358 016	Hürtgenwald
970 004	Bad Berleburg, Stadt	154 032	Kevelaer, Stadt
970 028	Bad Laasphe, Stadt	566 044	Lienen
366 004	Bad Münstereifel, Stadt	566 056	Mettingen
958 040	Schmallenberg, Stadt	974 032	Möhnesee
Luftkurort		962 044	Nachrodt-Wiblingwerde
762 016	Brakel, Stadt	970 032	Netphen, Stadt
958 016	Eslohe (Sauerland)	366 032	Nettersheim
970 016	Freudenberg, Stadt	166 016	Nettetal, Stadt
358 012	Heimbach, Stadt	358 044	Nideggen, Stadt
762 020	Höxter, Stadt	966 024	Olpe, Stadt
966 016	Kirchhundem	354 028	Simmerath
		770 044	Stemwede
		974 044	Warstein, Stadt
		382 076	Windeck
		170 052	Xanten, Stadt

Veröffentlichungen

Veröffentlichungen aus den Fachbereichen Außenhandel, Beherbergung und Straßenverkehrsunfälle

Außenhandel Nordrhein-Westfalens, nach Ländern

Inhalt: Dieser jährlich erscheinende Bericht enthält Ergebnisse des grenzüberschreitenden Warenverkehrs Nordrhein-Westfalens mit den Ländern der Europäischen Union und den übrigen Ländern. Dargestellt wird die Aus- und Einfuhrmenge sowie der Warenwert nach Ländergruppen, ausgewählten Ländern, Erdteilen und Ländern.

Bestell-Nr. G 34 3 2004 00

Preis: 1,90 EUR

Außenhandel Nordrhein-Westfalens, nach Güterabteilungen des Güterverzeichnis für die Produktionsstatistiken

Inhalt: Dieser jährlich erscheinende Bericht enthält Ergebnisse des grenzüberschreitenden Warenverkehrs Nordrhein-Westfalens mit den Ländern der Europäischen Union und den übrigen Ländern. Dargestellt wird die Aus- und Einfuhrmenge sowie der Warenwert nach Güterabteilungen und Ländern.

Bestell-Nr. G 35 3 2004 00

Preis: 17,80 EUR

Außenhandel Nordrhein-Westfalens, nach Warengruppen

Inhalt: Dieser jährlich erscheinende Bericht enthält Ergebnisse des grenzüberschreitenden Warenverkehrs Nordrhein-Westfalens mit den Ländern der Europäischen Union und den übrigen Ländern. Dargestellt wird die Aus- und Einfuhrmenge sowie der Warenwert nach Warengruppen und Ländern.

Bestell-Nr. G 36 3 2004 00

Preis: 20,20 EUR

Fachliche Auskünfte zu diesen Veröffentlichungen erteilt Ihnen gerne Siegfried Saitzek und Michael Schumann unter Telefon-Nr. 0211 9449-5822 bzw. 0211 9449-5820

Gäste und Übernachtungen im Reiseverkehr Nordrhein-Westfalens

Inhalt: Das Heft enthält vorläufige Ergebnisse von Ankünften, Übernachtungen und Aufenthaltsdauer der Gäste in nordrhein-westfälischen Beherbergungsstätten sowie die Zahl der Beherbergungsstätten, Gästebetten und die prozentuale Kapazitätsauslastung gegliedert nach Bade-, Kur-, Erholungsorten und sonstigen Gemeinden, nach Betriebsarten, Regionaleinheiten, Reisegebieten und nach Herkunftsländern. Dargestellt wird die Anzahl, die prozentuale Veränderung gegenüber dem Vorjahresmonat sowie die durchschnittliche Aufenthaltsdauer in Tagen.

Bestell-Nr. G 41 3 2006*)

Preis: 5,10 EUR (Jahresbezugspreis: 51,00 EUR)

Fachliche Auskünfte zu diesen Veröffentlichungen erteilen Ihnen gerne Markus Sesterhenn und Ursula Kuroczik unter Telefon-Nr. 0211 9449-5514 bzw. 0211 9449-5445.

Straßenverkehrsunfälle in Nordrhein-Westfalen

Inhalt: Der Monatsbericht enthält Ergebnisse von Straßenverkehrsunfällen und dabei Verunglückten in Nordrhein-Westfalen nach Unfallkategorien, nach Straßen-, Unfallarten, Unfalltypen, nach Tagesdatum, Ortslage, Art der Verkehrsbeteiligung, Unfallursachen und nach Fehlverhalten der Fahrzeugführer sowie die Anzahl der Verunglückten nach der Schwere der Verletzung, Altersgruppen und Geschlecht. Dargestellt werden die monatlichen und die kumulierten Zahlen, die Vorjahresergebnisse und die prozentuale Veränderung gegenüber den Vorjahreszeiträumen. Auf Gemeindeebene sind Ergebnisse nach Ortslage und Unfallkategorien enthalten.

Bestell-Nr. H 12 3 2006*)

Preis: 4,40 EUR (Jahresbezugspreis: 44,00 EUR)

Fachliche Auskünfte zu diesen Veröffentlichungen erteilen Ihnen gerne Petra Focks und Jörg Möller unter Telefon-Nr. 0211 9449-5517 bzw. 0211 9449-5482.

*) Bei Bestellungen bitte gewünschten Monat / Vierteljahr angeben (01 = Januar; 02 = Februar usw. bzw. 41 = 1. Vierteljahr; 42 = 2. Vierteljahr usw.)