



Straßenverkehrsunfälle in Nordrhein-Westfalen

2003

Herausgegeben vom
Landesamt für Datenverarbeitung und Statistik Nordrhein-Westfalen
Mauerstraße 51, 40476 Düsseldorf • Postfach 10 11 05, 40002 Düsseldorf
Telefon 0211 9449-01 • Telefax 0211 442006
Internet: <http://www.lds.nrw.de>
E-Mail: poststelle@lds.nrw.de

Erschienen im August 2004

Preis dieser Ausgabe:
11,50 EUR

© Landesamt für Datenverarbeitung und Statistik NRW, Düsseldorf, 2004
Für nicht gewerbliche Zwecke sind Vervielfältigung und unentgeltliche Verbreitung, auch auszugsweise, mit Quellenangabe gestattet. Die Verbreitung, auch auszugsweise, über elektronische Systeme/Datenträger bedarf der vorherigen Zustimmung. Alle übrigen Rechte bleiben vorbehalten.

Inhalt

Seite

Vorbemerkungen	5
Grafiken	
Verunglückte bei Straßenverkehrsunfällen 2003 nach Alter	8
Verunglückte bei Straßenverkehrsunfällen 2003 nach Straßenklassen	8
Verunglückte bei Straßenverkehrsunfällen 1985 – 2003	9
Verunglückte bei Straßenverkehrsunfällen 1999 – 2003 nach Regierungsbezirken	10
Tabellenteil	
1. Straßenverkehrsunfälle und Verunglückte 1953 – 2003	13
2. An Straßenverkehrsunfällen mit Personenschaden beteiligte und verunglückte Verkehrsteilnehmer 1958 – 2003	14
3. Straßenverkehrsunfälle mit Personenschaden und Verunglückte 1995 – 2003 nach Straßenarten	15
4. Straßenverkehrsunfälle und Unfallfolgen 2003 nach Ortslage	
4.1 Nach Monaten	16
4.2 Nach Unfalltypen und Straßenkategorien	17
4.3 Nach Art der Verkehrsbeteiligung	23
4.4 Unfälle mit Personenschaden nach Uhrzeit und Wochentagen	24
4.5 Getötete und Verletzte nach Uhrzeit und Wochentagen	26
4.6 Unfälle mit Personenschaden und/oder schwerwiegende Unfälle mit Sachschaden nach Uhrzeit und Monaten	28
4.7 Unfälle mit Personenschaden nach Uhrzeit und Monaten	30
4.8 Nach zulässigen Höchstgeschwindigkeiten	32
4.9 Nach Geschwindigkeitsbegrenzungen in Baustellenbereichen und freien Strecken auf Bundesautobahnen	33
5. Beteiligte an Straßenverkehrsunfällen 2003	
5.1 Alleinunfälle und Unfälle mit zwei Beteiligten nach Ortslage, Unfallverursachern und Unfallgegnern	36
5.2 Unfallflucht	38
5.3 Nach Monaten	39
5.4 Bei Unfällen mit Personenschaden nach Altersgruppen und Geschlecht	41
5.5 Hauptverursacher bei Unfällen mit Personenschaden nach Altersgruppen und Geschlecht	42
5.6 Hauptverursacher nach Altersgruppen, Geschlecht und Unfallfolgen	43
5.7 Hauptverursacher nach Art der Verkehrsbeteiligung und Unfallfolgen	45
5.8 Nach Wohnsitz und ihrer Nationalität	46
5.9 Alkoholisierete Beteiligte nach Altersgruppen und Ortslage bei Unfällen mit Personenschaden	48
5.10 Alkoholisierete Beteiligte nach Blutalkoholwerten, Altersgruppen und Geschlecht bei Unfällen mit Personenschaden	50
5.11 Alkoholisierete Beteiligte nach Blutalkoholwerten, Altersgruppen und Geschlecht bei schwerwiegenden Unfällen mit Sachschaden (i. e. S.)	51
5.12 Hauptverursacher (Kraftfahrzeugführer) nach Dauer der Fahrerlaubnis, Altersgruppen und Geschlecht	52
5.13 Hauptverursacher (Führer von PKW) nach Dauer der Fahrerlaubnis, Altersgruppen und Geschlecht	54
5.14 Fahrzeugbesetzung und Unfallfolgen nach Art der Verkehrsbeteiligung und Ortslage	56

6.	Verunglückte nach Art der Verkehrsbeteiligung und Verletzungsschwere 2003	
6.1	Fahrzeugführer nach Altersgruppen	58
6.2	Mitfahrer nach Altersgruppen	60
6.3	Verunglückte Fahrzeugführer und Mitfahrer von anderen Fahrzeugen, Fußgänger nach Altersgruppen	62
6.4	Verunglückte nach Geschlecht und Altersgruppen	64
6.5	Kraftfahrzeugführer bzw. Mitfahrer nach Altersgruppen und Geschlecht	66
6.6	Verunglückte nach Monaten und Ortslage	68
6.7	Nach Lichtverhältnissen, Straßenzustand und Ortslage	70
6.8	Kinder, Jugendliche und Heranwachsende bis 20 Jahre nach Geschlecht	72
6.9	Fußgänger und Radfahrer im Alter von 6 bis 14 Jahren	74
6.10	Verunglückte Beteiligte und Mitfahrer nach Altersjahren und Geschlecht	75
6.11	Führer und Mitfahrer von Kraftomnibussen, Personenkraftwagen und Leichtkrafträdern nach Altersgruppen	83
7.	Ursachen von Straßenverkehrsunfällen 2003	
7.1	Fehlverhalten der Fahrzeugführer nach Art der Verkehrsbeteiligung und Unfallschwere	85
7.2	Fehlverhalten der Fahrzeugführer nach Altersgruppen bei Unfällen mit Personenschaden	91
7.3	Fehlverhalten der Fahrzeugführer von Personenkraftwagen bzw. Motorrädern nach Altersgruppen bei Unfällen mit Personenschaden	92
7.4	Fehlverhalten der Fahrzeugführer nach Altersgruppen und Geschlecht bei Unfällen mit Personenschaden	93
7.5	Fehlverhalten der Fahrer von Personenkraftwagen nach Altersgruppen und Geschlecht bei Unfällen mit Personenschaden	94
7.6	Fehlverhalten der Fahrzeugführer nach Altersgruppen bei Unfällen mit Personenschaden nach Art der Verkehrsbeteiligung	95
7.7	Fehlverhalten der Fahrzeugführer nach Altersgruppen bei schwerwiegenden Unfällen mit Sachschaden (i. e. S.)	96
7.8	Fehlverhalten der Fahrzeugführer je 1 000 Beteiligte nach Altersgruppen und Geschlecht bei Unfällen mit Personenschaden	97
7.9	Fehlverhalten der Fahrzeugführer je 1 000 Beteiligte nach Altersgruppen bei Unfällen mit Personenschaden	98
7.10	Technische Mängel der Fahrzeuge nach der Fahrzeugart	99
7.11	Fehlverhalten der Fußgänger nach Altersklassen	100
7.12	Allgemeine Unfallursachen nach Straßenkategorien	101
7.13	Straßenverkehrsunfälle und Verunglückte nach Unfallursachen	102
7.14	Straßenverkehrsunfälle und Verunglückte nach Art des Nachweises	107
8.	Bei Straßenverkehrsunfällen mit Personenschaden Verunglückte 2003 nach Art der Verkehrsbeteiligung und Verwaltungsbezirken	110
9.	Straßenverkehrsunfälle, beteiligte Verkehrsteilnehmer, Verunglückte und Unfallursachen nach Verwaltungsbezirken 2003	
9.1	Innerhalb von Ortschaften	118
9.2	Außerhalb von Ortschaften	134
9.3	Innerhalb und außerhalb von Ortschaften	150
Karte		
Unfälle mit Personenschaden in kreisfreien Städten und Kreisen 2003		
10.	Straßenverkehrsunfälle und verunglückte Personen 2003 nach Verwaltungsbezirken	168
Veröffentlichungen		
198		

Vorbemerkungen

Rechtsgrundlage

Rechtsgrundlage für die Zusammenstellung der vorliegenden Ergebnisse ist das Gesetz über die Statistik der Straßenverkehrsunfälle vom 15. Juni 1990 sowie das Erste Gesetz zur Änderung des Straßenverkehrsunfallstatistikgesetzes vom 23. November 1994 und die Verordnung zur näheren Bestimmung des schwerwiegenden Unfalls mit Sachschaden im Sinne des Straßenverkehrsunfallstatistikgesetzes vom 21. Dezember 1994. Alle Unfälle, bei denen infolge des Fahrverkehrs auf öffentlichen Wegen und Plätzen Personen getötet oder verletzt oder Sachschäden verursacht worden sind, werden erfasst und statistisch ausgewertet.

Erläuterungen

Bei den Unfällen wird unterschieden in:

Unfälle mit Personenschaden

Unfälle mit Getöteten

Dazu zählen alle Personen, die innerhalb von 30 Tagen an der Unfallfolge verstorben sind.

Unfälle mit Schwerverletzten

Dazu zählen alle Personen, die zur stationären Behandlung in ein Krankenhaus eingeliefert worden sind.

Unfälle mit Leichtverletzten

Dazu zählen alle Personen, deren Verletzungen keinen stationären Krankenhausaufenthalt erforderlich machten.

Unfälle mit Sachschaden

– bis 1994

Schwere Sachschadensunfälle

Unfälle, bei denen der Sachschaden bei einem der Geschädigten folgende Wertgrenzen überschreitet.

1960 und früher:	200 DM
1961 – 1964:	500 DM
1965 – 1982:	1 000 DM
1983 – 1990:	3 000 DM
1991 – 1994:	4 000 DM

Bagatellunfälle

Unfälle, bei denen der Sachschaden bei jedem der Geschädigten obenstehende Wertgrenzen unterschreitet.

– ab 1995

Schwerwiegender Unfall mit Sachschaden (im engeren Sinne)

Straftatbestand oder Ordnungswidrigkeit (Bußgeld) und wenn gleichzeitig mindestens ein Kraftfahrzeug aufgrund eines Unfallschadens von der Unfallstelle abgeschleppt werden muss (nicht fahrbereit). Dies betrifft auch Fälle mit Alkoholeinwirkung.

Sonstiger Sachschadensunfall unter Alkoholeinwirkung

Unfallbeteiligter oder Unfallbeteiligte standen unter Alkoholeinfluss und falls Kraftfahrzeuge beteiligt waren, waren diese alle noch fahrbereit (wenn gleichzeitig ein Kraftfahrzeug nicht fahrbereit war, dann ist die Unfallkategorie schwerwiegender Unfall mit Sachschaden zutreffend).

Sonstiger Sachschadensunfall ohne Alkoholeinwirkung

Alle sonstigen Sachschadensunfälle, dazu zählen alle Sachschadensunfälle

– ohne Straftatbestand oder Ordnungswidrigkeit (Bußgeld), unabhängig davon ob ein beteiligtes Kraftfahrzeug fahrbereit war oder nicht

– mit Straftatbestand oder Ordnungswidrigkeit (Bußgeld) und alle Kraftfahrzeuge fahrbereit. Diese Unfälle sind analog dem früheren Bagatellunfall zu behandeln.

Kriterium für die Zuordnung eines Unfalles ist die jeweils schwerste Folge.

Zeichenerklärung

(nach DIN 55 301)

- 0 weniger als die Hälfte von 1 in der letzten besetzten Stelle, jedoch mehr als nichts
- nichts vorhanden (genau null)
- ... Angabe fällt später an
- / keine Angabe, da Zahlenwert nicht sicher genug
- . Zahlen sind unbekannt oder geheim zu halten
- x Tabellenfach gesperrt, weil Aussage nicht sinnvoll (u. a. für Veränderungsraten von 100 und mehr % sowie im Falle des Vergleichs einstelliger Zahlenwerte)

Grafiken

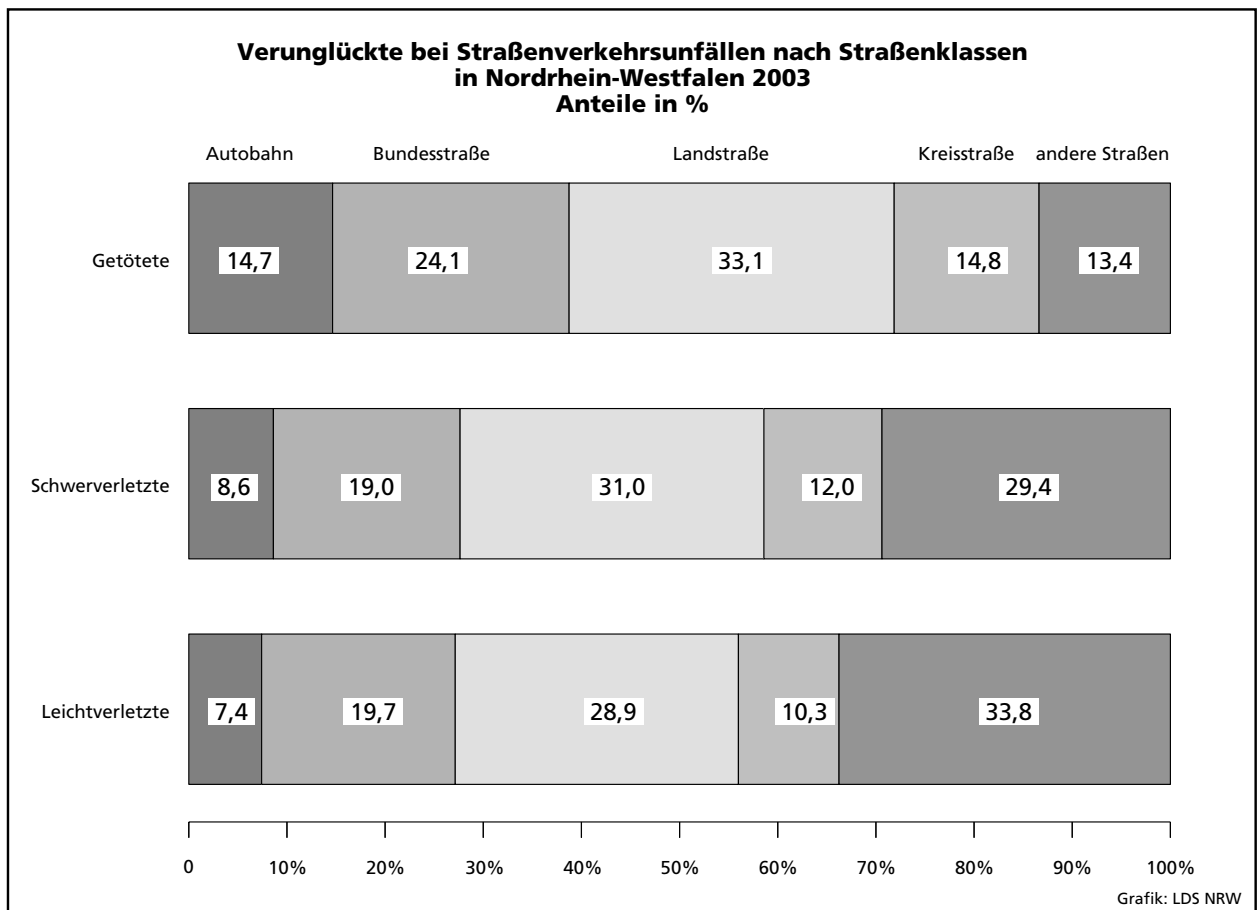
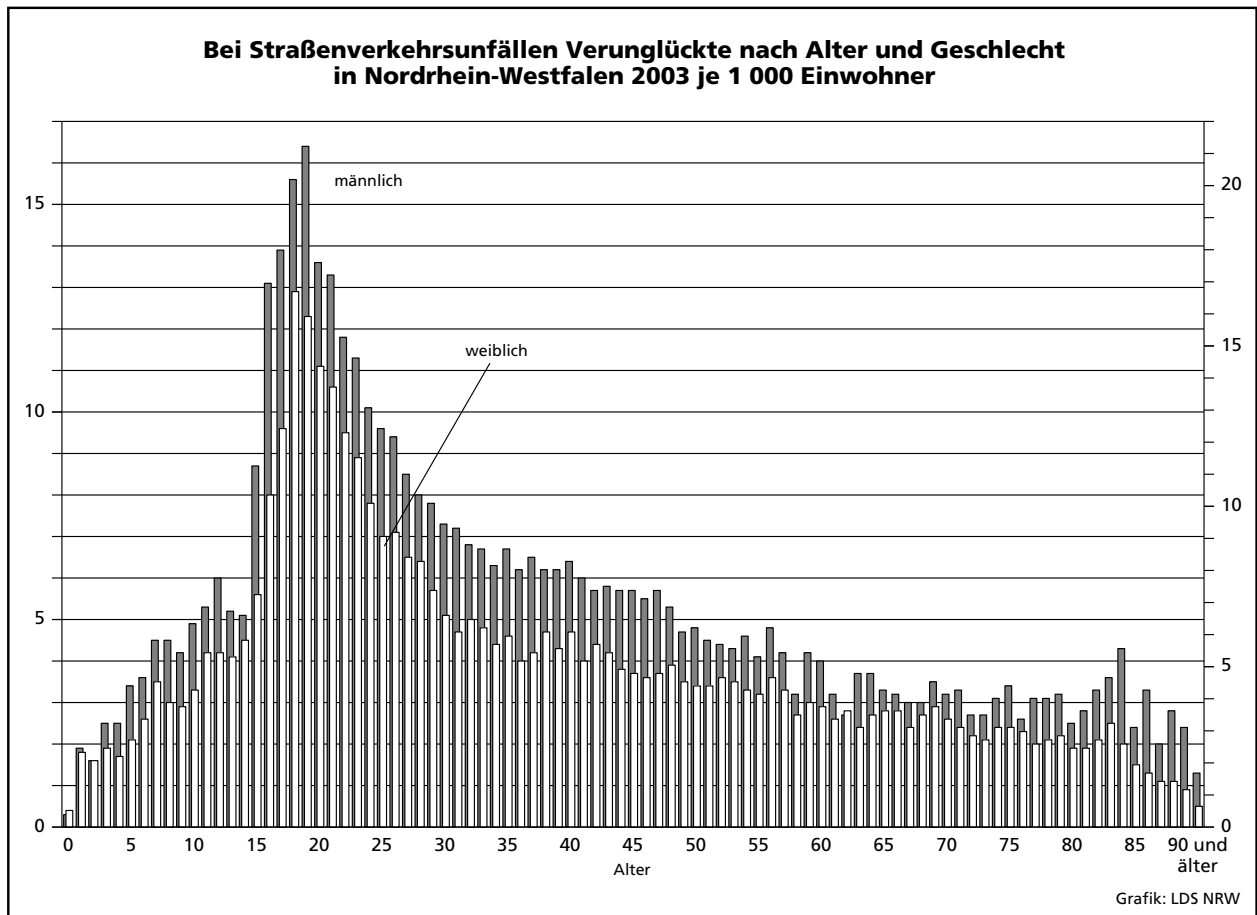

Verunglückte bei Straßenverkehrsunfällen 1985 – 2003

1985 = 100

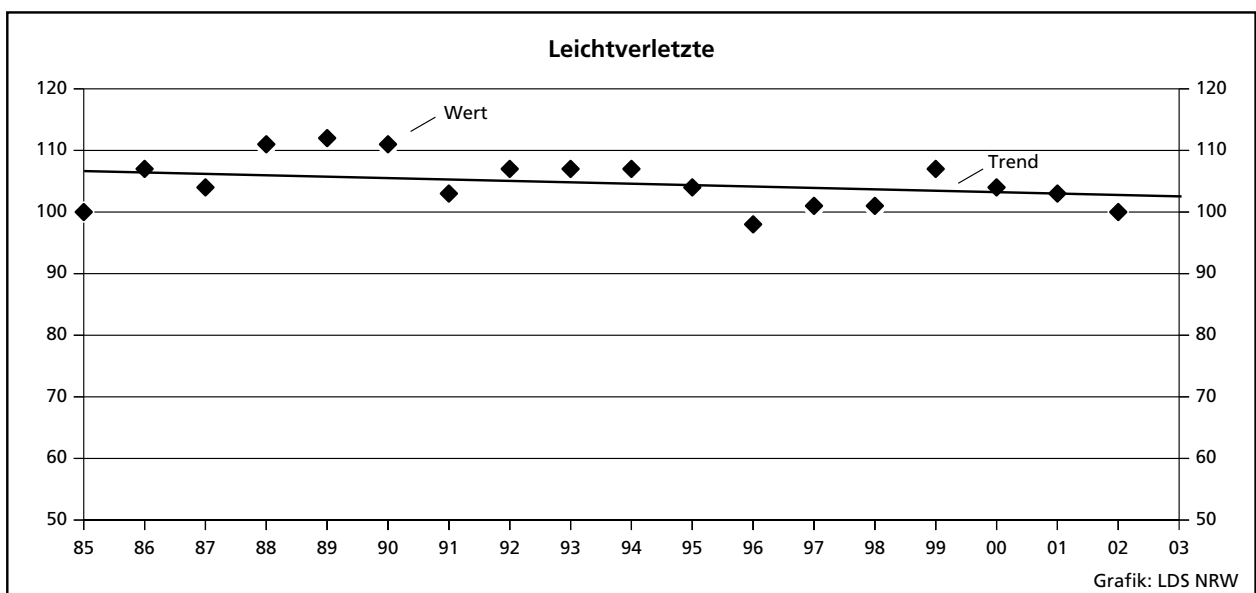
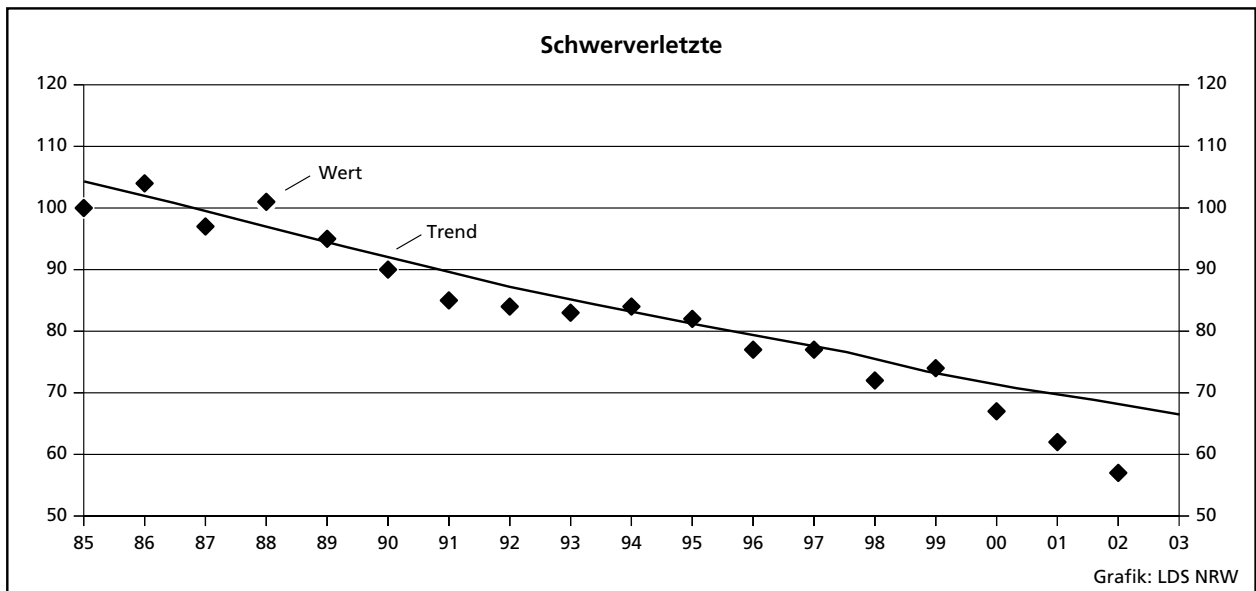
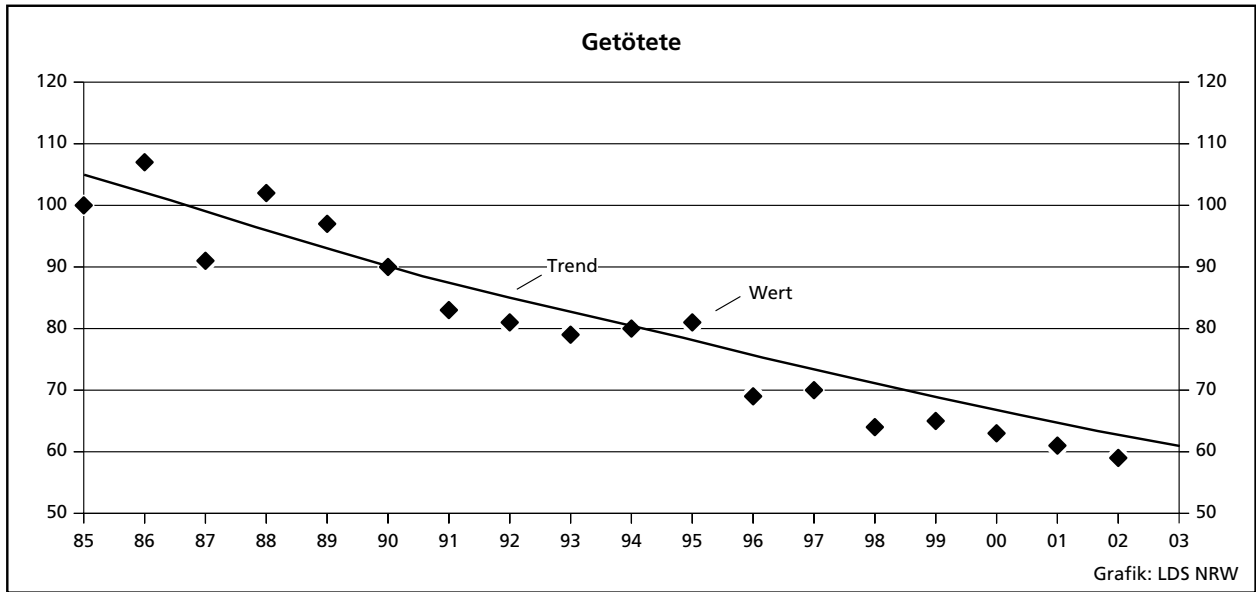

Verunglückte bei Straßenverkehrsunfällen 1999 – 2003 in den Regierungsbezirken je 100 000 Einwohner

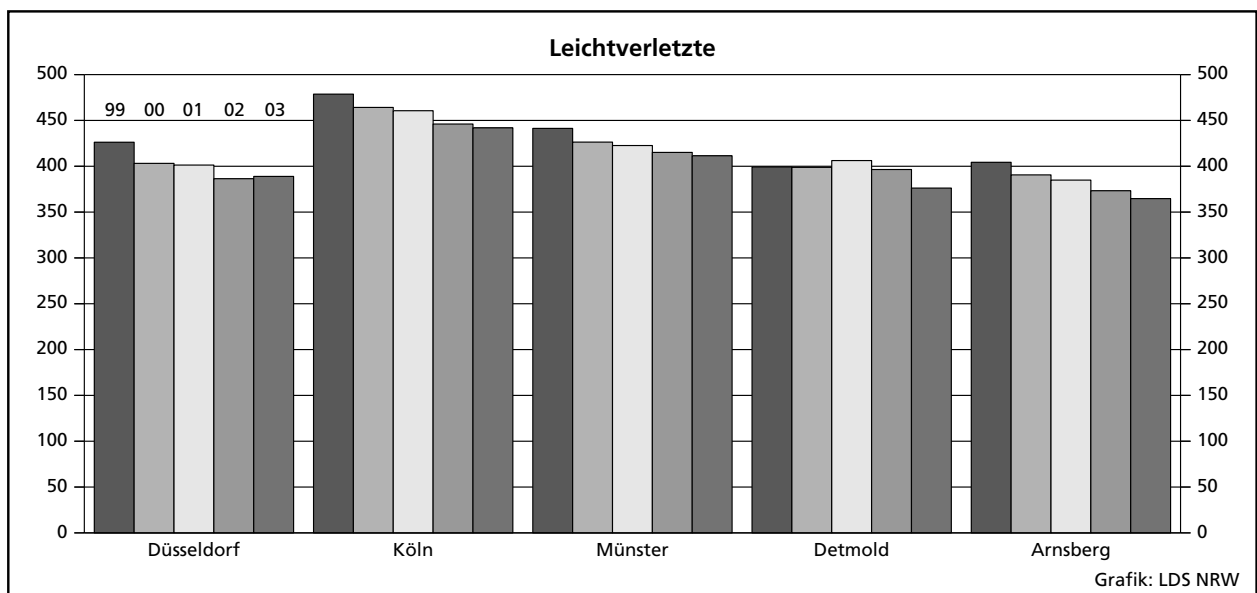
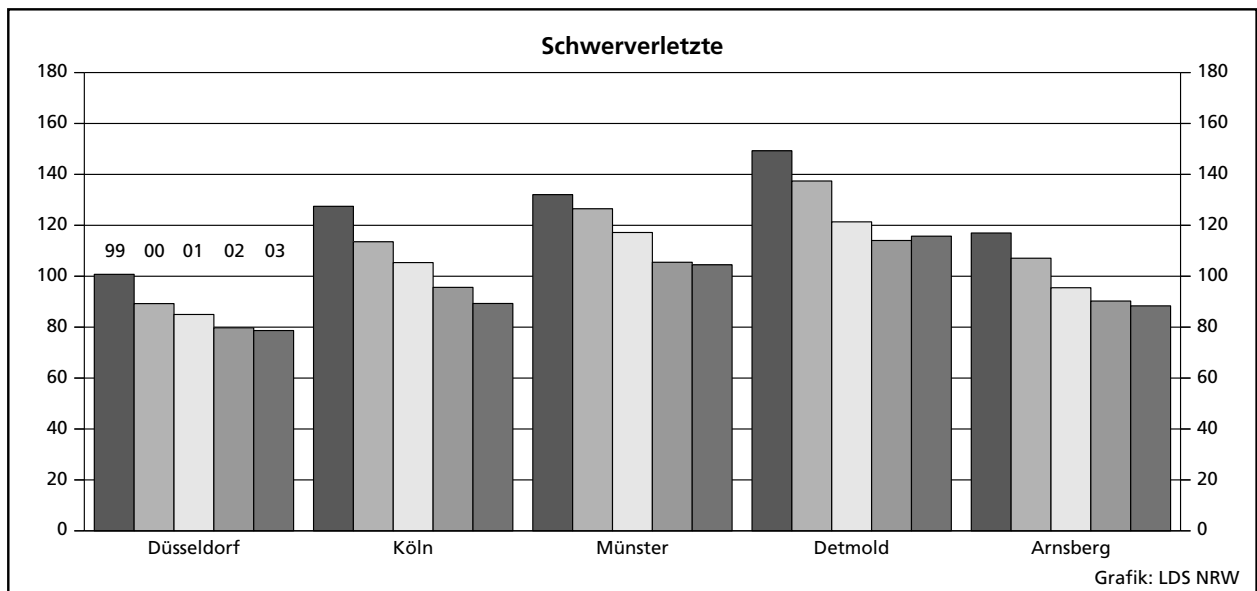
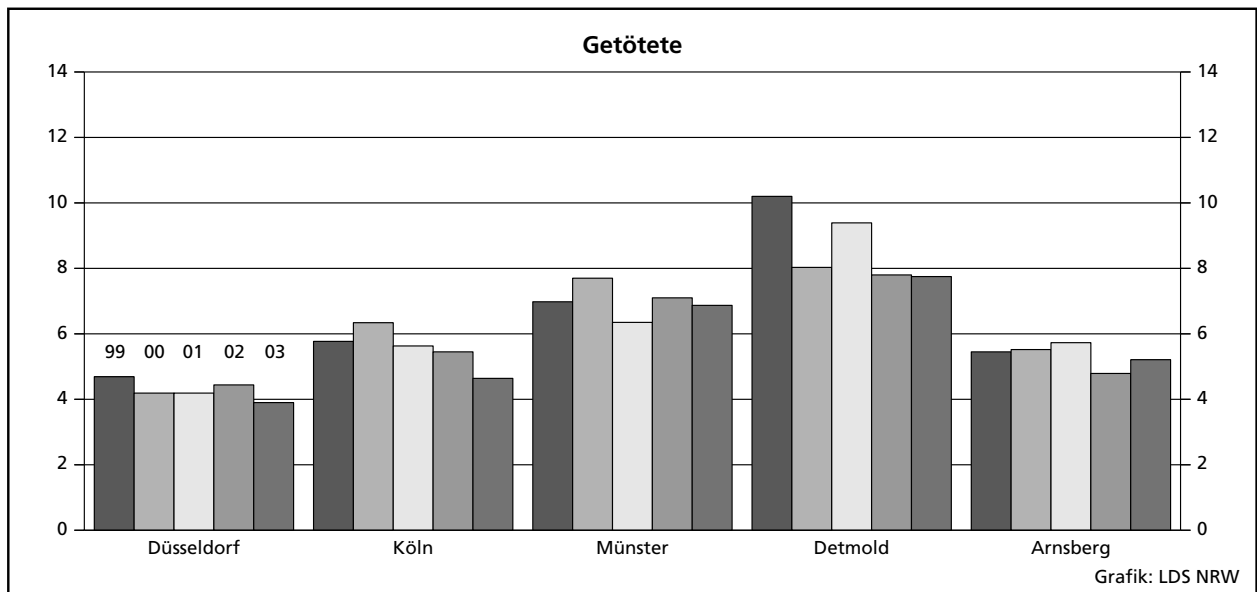

Tabellenteil

1. Straßenverkehrsunfälle und Verunglückte 1953 – 2003

Jahr	Unfälle							Verunglückte			
	insgesamt	davon				innerhalb von Ortschaften ²⁾	außerhalb von Ortschaften ²⁾	insgesamt	davon		
		mit Personenschaden	mit schwerwiegendem Sachschaden (i. e. S.) ¹⁾	sonstiger Sachschadensunfall unter Alkohol ¹⁾	sonstiger Sachschadensunfall ohne Alkohol ¹⁾				Getötete	Verletzte	
								schwer	leicht		
1953	130 360	69 706	20 741	.	39 913	107 510	22 850	89 532	3 397	34 746	51 389
1954	146 499	76 491	22 879	.	47 129	121 196	25 303	98 475	3 681	37 533	57 261
1955	171 164	85 650	29 427	.	56 087	141 259	29 905	110 175	3 891	40 454	65 830
1956	192 820	90 696	35 099	.	67 025	160 654	32 166	116 049	4 188	43 676	68 185
1957	195 586	88 069	33 956	.	73 561	161 584	34 002	113 396	3 855	42 726	66 815
1958	216 477	87 442	39 756	.	89 279	172 281	44 196	112 072	3 585	40 357	68 130
1959	239 915	96 981	60 197	.	82 737	192 193	47 722	126 114	3 993	43 810	78 311
1960	282 312	105 141	102 001	.	75 170	224 738	57 574	139 246	4 163	42 339	92 744
1961	298 037	103 463	60 586	.	133 988	237 060	60 977	138 549	4 267	40 606	93 676
1962	312 845	97 171	76 268	.	139 406	247 846	64 999	131 064	4 074	37 762	89 228
1963	298 262	92 857	82 841	.	122 564	233 805	64 457	126 977	4 000	37 140	85 837
1964	293 228	97 895	101 188	.	94 145	152 605	46 478	134 525	4 709	40 563	89 253
1965	282 562	92 434	31 465	.	158 663	90 398	33 501	127 732	4 377	35 385	87 970
1966	302 198	96 105	36 224	.	169 869	96 427	35 902	133 719	4 594	37 401	91 724
1967	296 466	95 253	36 455	.	164 758	96 277	35 431	132 250	4 668	39 213	88 369
1968	296 340	96 280	37 649	.	162 411	97 335	36 594	133 140	4 324	39 219	89 597
1969	297 887	97 079	36 503	.	164 305	96 329	37 253	135 741	4 285	40 053	91 403
1970	336 128	106 377	42 870	.	186 881	107 737	41 510	149 631	4 632	44 011	100 988
1971	316 694	101 213	42 856	.	172 625	103 364	40 705	141 848	4 386	41 604	95 858
1972	324 872	101 312	47 634	.	175 926	109 451	39 495	141 518	4 236	42 210	95 072
1973	306 741	93 216	44 680	.	168 845	101 215	36 681	128 288	3 690	38 624	85 974
1974	287 085	87 254	43 456	.	156 375	97 153	33 557	117 561	3 162	35 949	78 450
1975	290 914	86 602	43 361	.	160 951	94 458	35 505	117 448	3 257	37 367	76 824
1976	333 569	93 659	55 195	.	184 715	108 991	39 863	125 476	3 284	39 781	82 411
1977	361 466	99 049	65 044	.	197 373	119 599	44 494	133 090	3 225	41 746	88 119
1978	386 478	97 212	73 539	.	215 727	125 416	45 335	129 588	3 203	40 606	85 779
1979	400 984	93 468	80 646	.	226 870	129 133	44 981	122 956	2 681	38 359	81 916
1980	412 958	98 311	88 340	.	226 307	138 555	48 096	128 813	2 885	39 398	86 530
1981	413 998	93 810	93 021	.	227 167	139 831	47 000	122 846	2 497	37 429	82 920
1982	409 471	94 096	96 555	.	218 820	142 330	48 321	122 653	2 521	37 817	82 315
1983	446 326	97 886	52 758	.	295 682	108 669	41 975	127 678	2 608	39 204	85 866
1984	481 333	93 749	53 501	.	334 083	105 990	41 260	120 551	2 182	35 470	82 899
1985	492 124	81 405	51 350	.	359 369	94 374	38 381	103 718	1 692	29 342	72 684
1986	521 255	86 393	52 524	.	382 338	98 066	40 851	110 416	1 807	30 521	78 088
1987	541 715	81 764	50 761	.	409 190	91 727	40 798	105 363	1 544	28 346	75 473
1988	563 793	86 497	50 982	.	426 314	93 828	43 651	112 270	1 727	29 547	80 996
1989	553 814	85 471	48 948	.	419 395	91 315	43 104	110 681	1 642	27 994	81 045
1990	543 482	83 336	47 400	.	412 746	87 030	43 706	108 327	1 520	26 400	80 407
1991	524 987	78 105	33 157	.	413 725	73 233	38 029	101 150	1 410	24 841	74 899
1992	528 810	80 830	33 344	.	414 636	75 876	38 298	104 224	1 378	24 758	78 088
1993	524 543	79 690	34 293	.	410 560	74 701	39 282	103 284	1 329	24 449	77 506
1994	507 788	79 791	33 693	.	394 304	73 936	39 548	103 481	1 346	24 636	77 499
1995	502 304	77 849	22 098	6 601	395 756	71 792	34 756	101 070	1 364	24 157	75 549
1996	503 618	73 085	21 072	6 400	403 061	67 892	32 665	95 021	1 163	22 531	71 327
1997	502 630	75 510	20 841	6 204	400 075	69 364	33 191	97 419	1 188	22 686	73 545
1998	525 915	74 392	22 081	5 662	423 780	68 606	33 529	95 928	1 077	21 227	73 624
1999	558 637	78 181	23 111	5 448	451 897	71 949	34 791	100 759	1 092	21 704	77 963
2000	553 297	74 632	24 075	5 105	449 485	69 524	34 288	96 046	1 067	19 748	75 231
2001	561 508	73 348	24 403	5 038	458 719	68 786	34 003	94 051	1 038	18 166	74 847
2002	546 239	70 287	23 918	4 789	447 245	66 950	32 044	90 508	996	16 839	72 673
2003	545 774	69 904	22 645	4 685	448 540	66 745	30 489	89 172	942	16 447	71 783

1) Siehe Erläuterungen Seite 5. – 2) ab 1964 ohne sonstige Sachschadensunfälle ohne Alkoholeinwirkung

2. An Straßenverkehrsunfällen mit Personenschaden beteiligte und verunglückte Verkehrsteilnehmer 1958 – 2003

Jahr	Verkehrsbeteiligte					Verunglückte				
	insgesamt	darunter				insgesamt	darunter			
		Führer von			Fußgänger		in Personenkraftwagen	auf motorisierten Zweirädern	auf Fahrrädern	als Fußgänger
Personenkraftwagen	motorisierten Zweirädern	Fahrern								
1958	167 354	54 670	48 006	16 586	25 810	112 072	24 782	44 232	13 963	24 059
1959	184 948	64 592	52 677	18 225	26 632	126 114	30 109	49 920	15 567	25 160
1960	201 855	80 064	51 787	17 163	28 851	139 246	40 460	50 315	14 958	26 923
1961	199 519	87 044	44 031	16 390	28 378	138 549	46 098	43 790	14 483	26 922
1962	187 000	93 040	30 399	14 984	26 288	131 064	54 665	30 638	13 586	25 188
1963	178 760	94 348	23 943	14 061	25 133	126 977	58 065	24 579	12 862	24 256
1964	188 429	104 594	22 164	15 154	26 545	134 525	65 387	22 774	13 989	25 794
1965	179 423	103 987	17 332	13 686	25 311	127 732	65 991	17 799	12 763	24 638
1966	186 668	113 355	15 873	14 032	25 516	133 708	73 283	16 363	13 096	24 889
1967	184 207	111 792	15 837	15 022	24 827	132 520	71 986	16 385	14 052	24 256
1968	186 128	114 262	15 705	14 899	24 058	133 140	74 007	16 268	13 890	23 467
1969	187 932	117 151	14 826	13 822	23 863	135 741	77 640	15 929	13 003	23 302
1970	206 816	132 780	15 442	13 483	26 210	149 631	89 014	15 787	12 762	25 735
1971	196 178	125 172	16 469	13 134	24 298	141 848	83 030	16 966	12 450	23 825
1972	197 358	126 627	17 724	12 308	24 219	141 518	82 359	18 197	11 677	23 766
1973	182 403	114 137	18 269	12 203	22 182	128 288	71 126	18 701	11 557	21 764
1974	170 436	104 712	19 205	11 726	21 367	117 561	61 749	19 533	11 087	20 902
1975	166 068	100 957	20 388	11 745	19 799	117 448	61 829	20 851	11 010	19 273
1976	180 091	108 537	23 487	13 452	20 406	125 476	64 264	23 258	12 696	19 829
1977	193 250	119 271	24 540	14 415	20 520	133 090	70 324	24 845	13 542	19 932
1978	190 621	118 303	24 532	13 956	19 717	129 588	68 223	24 868	13 101	19 196
1979	183 866	111 681	24 482	14 556	18 457	122 956	62 433	24 761	13 684	17 952
1980	192 513	117 851	26 057	15 285	19 296	128 813	65 666	26 316	14 255	18 766
1981	184 838	113 668	24 978	15 551	17 914	122 846	62 016	25 312	14 432	17 346
1982	184 646	112 208	26 480	17 205	17 360	122 653	59 569	26 894	15 935	16 786
1983	192 591	119 094	26 157	18 583	16 864	127 678	64 153	26 624	17 197	16 255
1984	185 718	115 471	24 428	18 204	16 307	120 551	59 808	24 708	16 867	15 752
1985	162 065	100 889	19 293	16 990	14 256	103 718	51 386	19 619	15 772	13 759
1986	173 105	111 615	17 113	18 495	14 925	110 416	58 035	17 330	17 199	14 422
1987	164 550	109 713	13 486	16 659	13 853	105 363	59 237	13 593	15 497	13 383
1988	174 274	118 896	12 500	18 105	14 149	112 270	65 358	12 599	16 891	13 662
1989	172 492	116 905	11 228	19 781	13 290	110 681	64 392	11 312	18 398	12 817
1990	168 550	115 072	10 793	18 716	12 717	108 327	64 190	10 873	17 365	12 220
1991	156 997	104 136	10 321	18 290	11 878	101 150	58 021	10 438	16 844	11 386
1992	163 204	108 495	10 852	20 078	11 917	104 224	59 526	10 941	18 461	11 429
1993	160 405	107 819	10 722	18 376	11 704	103 284	60 302	10 786	16 902	11 299
1994	160 380	107 010	11 391	18 517	11 376	103 481	60 089	11 514	16 955	10 910
1995	156 630	103 161	11 712	18 280	11 262	101 070	57 748	11 795	16 778	10 766
1996	146 466	96 782	11 451	16 050	10 794	95 021	54 662	11 432	14 764	10 293
1997	151 725	98 529	13 465	17 247	10 676	97 419	53 967	13 543	15 995	10 146
1998	149 124	97 602	13 126	16 081	10 462	95 928	53 935	13 215	14 865	9 966
1999	156 434	100 320	14 291	17 954	10 695	100 759	55 069	14 392	16 597	10 129
2000	149 004	95 687	13 624	16 963	10 310	96 046	52 688	13 635	15 593	9 735
2001	146 136	93 746	13 196	16 728	10 127	94 051	51 550	13 215	15 281	9 637
2002	140 436	89 975	12 652	16 156	10 015	90 508	49 360	12 658	14 847	9 415
2003	138 479	86 380	12 936	17 992	9 769	89 172	46 362	13 042	16 421	9 181

3. Straßenverkehrsunfälle mit Personenschaden und Verunglückte 1995 – 2003 nach Straßenarten

Art des Nachweises	1995	1996	1997	1998	1999	2000	2001	2002	2003
auf Bundesautobahnen									
Unfälle mit Personenschaden	5 535	5 232	5 420	5 201	5 583	5 469	5 404	4 930	4 463
Verunglückte Personen	8 730	8 218	8 589	8 106	8 631	8 509	8 326	7 693	6 882
davon									
Getötete									
schwer Verletzte	183	143	179	131	154	136	139	163	138
leicht Verletzte	2 016	1 961	2 010	1 969	1 862	1 801	1 691	1 493	1 417
auf Bundesstraßen									
Unfälle mit Personenschaden	15 113	14 059	14 634	14 548	14 857	14 354	14 064	13 375	12 891
Verunglückte Personen	20 747	19 280	19 805	19 841	20 203	19 565	19 085	18 388	17 518
davon									
innerhalb von Ortschaften	9 761	9 226	9 634	9 540	9 759	9 426	9 257	8 916	8 556
außerhalb von Ortschaften	5 352	4 833	5 000	5 008	5 098	4 928	4 807	4 459	4 335
davon									
Getötete	351	284	289	272	290	273	252	234	227
schwer Verletzte	4 828	4 493	4 523	4 187	4 193	3 914	3 553	3 453	3 129
leicht Verletzte	15 568	14 503	14 993	15 382	15 720	15 378	15 280	14 701	14 162
auf Landstraßen									
Unfälle mit Personenschaden	21 945	20 806	21 323	21 227	22 044	20 888	20 688	19 839	19 860
Verunglückte Personen	29 151	27 765	28 239	28 073	29 228	27 548	27 190	26 073	26 108
davon									
innerhalb von Ortschaften	13 929	13 123	13 450	13 238	13 790	13 127	13 123	12 737	12 811
außerhalb von Ortschaften	8 016	7 683	7 873	7 989	8 254	7 761	7 565	7 102	7 049
davon									
Getötete	468	406	394	375	366	379	367	331	312
schwer Verletzte	7 483	6 911	6 905	6 538	6 745	6 083	5 628	5 076	5 090
leicht Verletzte	21 200	20 448	20 940	21 160	22 117	21 086	21 195	20 666	20 706
auf Kreisstraßen									
Unfälle mit Personenschaden	8 088	7 625	7 880	7 773	8 280	7 662	7 639	7 325	7 468
Verunglückte Personen	10 519	9 944	10 146	10 004	10 625	9 730	9 715	9 342	9 475
davon									
innerhalb von Ortschaften	5 198	4 812	4 993	4 960	5 429	4 821	4 839	4 788	4 916
außerhalb von Ortschaften	2 890	2 813	2 887	2 813	2 851	2 841	2 800	2 537	2 552
davon									
Getötete	173	171	171	150	136	137	131	117	139
schwer Verletzte	2 909	2 619	2 669	2 560	2 660	2 300	2 046	1 964	1 979
leicht Verletzte	7 437	7 154	7 306	7 294	7 829	7 293	7 538	7 261	7 357
auf anderen Straßen									
Unfälle mit Personenschaden	27 168	25 363	26 253	25 643	27 417	26 259	25 553	24 818	25 222
Verunglückte Personen	31 923	29 814	30 640	29 904	32 072	30 694	29 735	29 012	29 189
davon									
innerhalb von Ortschaften	25 058	23 540	24 382	23 740	25 378	24 240	23 753	22 952	23 397
außerhalb von Ortschaften	2 110	1 823	1 871	1 903	2 039	2 019	1 800	1 866	1 825
davon									
Getötete	189	159	155	149	146	142	149	151	126
schwer Verletzte	6 921	6 547	6 579	5 973	6 244	5 650	5 248	4 853	4 832
leicht Verletzte	24 813	23 108	23 906	23 782	25 682	24 902	24 338	24 008	24 231
auf Straßen aller Art									
Unfälle mit Personenschaden	77 849	73 085	75 510	74 392	78 181	74 632	73 348	70 287	69 904
Verunglückte Personen	101 070	95 021	97 419	95 928	100 759	96 046	94 051	90 508	89 172
davon									
innerhalb von Ortschaften	53 946	50 701	52 459	51 478	54 356	51 614	50 972	49 393	49 680
außerhalb von Ortschaften	23 903	22 384	23 051	22 914	23 825	23 018	22 376	20 894	20 224
davon									
Getötete	1 364	1 163	1 188	1 077	1 092	1 067	1 038	996	942
schwer Verletzte	24 157	22 531	22 686	21 227	21 704	19 748	18 166	16 839	16 447
leicht Verletzte	75 549	71 327	73 545	73 624	77 963	75 231	74 847	72 673	71 783

4. Straßenverkehrsunfälle und Unfallfolgen 2003

4.1 Nach Ortslage und Monaten

Unfälle Verunglückte	Straßenverkehrsunfälle												
	ins- gesamt	Jan.	Febr.	März	April	Mai	Juni	Juli	Aug.	Sept.	Okt.	Nov.	Dez.
innerhalb von Ortschaften													
Unfälle													
mit Personenschaden	49 680	3 465	3 031	3 717	3 941	4 687	4 909	5 356	4 004	4 591	4 240	4 052	3 687
mit Sachschaden (i. e. S.)	13 085	1 213	972	1 002	1 034	1 152	1 018	1 038	915	1 026	1 279	1 212	1 224
Zusammen	62 765	4 678	4 003	4 719	4 975	5 839	5 927	6 394	4 919	5 617	5 519	5 264	4 911
Verunglückte													
Getötete	302	31	23	20	21	23	22	25	24	23	31	29	30
schwer Verletzte	9 288	670	559	680	763	863	901	948	786	836	756	791	735
leicht Verletzte	50 129	3 474	3 065	3 751	3 988	4 813	4 950	5 347	4 016	4 611	4 303	4 108	3 703
Zusammen	59 719	4 175	3 647	4 451	4 772	5 699	5 873	6 320	4 826	5 470	5 090	4 928	4 468
außerhalb von Ortschaften, ohne Bundesautobahnen													
Unfälle													
mit Personenschaden	15 761	1 131	950	1 183	1 335	1 455	1 513	1 615	1 437	1 410	1 300	1 268	1 164
mit Sachschaden (i. e. S.)	5 622	532	423	408	435	487	442	494	396	443	534	516	512
Zusammen	21 383	1 663	1 373	1 591	1 770	1 942	1 955	2 109	1 833	1 853	1 834	1 784	1 676
Verunglückte													
Getötete	502	26	24	24	48	56	43	37	58	55	33	56	42
schwer Verletzte	5 742	348	351	441	527	565	575	564	540	523	455	446	407
leicht Verletzte	16 327	1 243	1 040	1 232	1 335	1 439	1 572	1 688	1 397	1 460	1 357	1 332	1 232
Zusammen	22 571	1 617	1 415	1 697	1 910	2 060	2 190	2 289	1 995	2 038	1 845	1 834	1 681
auf Bundesautobahnen													
Unfälle													
mit Personenschaden	4 463	333	304	373	371	394	422	397	372	382	381	371	363
mit Sachschaden (i. e. S.)	3 938	491	276	260	299	340	277	282	282	289	448	354	340
Zusammen	8 401	824	580	633	670	734	699	679	654	671	829	725	703
Verunglückte													
Getötete	138	7	9	12	4	11	22	14	16	11	13	9	10
schwer Verletzte	1 417	102	72	102	124	131	149	122	158	109	98	130	120
leicht Verletzte	5 327	396	356	434	456	467	500	454	428	461	458	459	458
Zusammen	6 882	505	437	548	584	609	671	590	602	581	569	598	588
außerhalb von Ortschaften, einschließlich Bundesautobahnen													
Unfälle													
mit Personenschaden	20 224	1 464	1 254	1 556	1 706	1 849	1 935	2 012	1 809	1 792	1 681	1 639	1 527
mit Sachschaden (i. e. S.)	9 560	1 023	699	668	734	827	719	776	678	732	982	870	852
Zusammen	29 784	2 487	1 953	2 224	2 440	2 676	2 654	2 788	2 487	2 524	2 663	2 509	2 379
Verunglückte													
Getötete	640	33	33	36	52	67	65	51	74	66	46	65	52
schwer Verletzte	7 159	450	423	543	651	696	724	686	698	632	553	576	527
leicht Verletzte	21 654	1 639	1 396	1 666	1 791	1 906	2 072	2 142	1 825	1 921	1 815	1 791	1 690
Zusammen	29 453	2 122	1 852	2 245	2 494	2 669	2 861	2 879	2 597	2 619	2 414	2 432	2 269
innerhalb und außerhalb von Ortschaften													
Unfälle													
mit Personenschaden	69 904	4 929	4 285	5 273	5 647	6 536	6 844	7 368	5 813	6 383	5 921	5 691	5 214
mit Sachschaden (i. e. S.)	22 645	2 236	1 671	1 670	1 768	1 979	1 737	1 814	1 593	1 758	2 261	2 082	2 076
Insgesamt	92 549	7 165	5 956	6 943	7 415	8 515	8 581	9 182	7 406	8 141	8 182	7 773	7 290
Verunglückte													
Getötete	942	64	56	56	73	90	87	76	98	89	77	94	82
schwer Verletzte	16 447	1 120	982	1 223	1 414	1 559	1 625	1 634	1 484	1 468	1 309	1 367	1 262
leicht Verletzte	71 783	5 113	4 461	5 417	5 779	6 719	7 022	7 489	5 841	6 532	6 118	5 899	5 393
Insgesamt	89 172	6 297	5 499	6 696	7 266	8 368	8 734	9 199	7 423	8 089	7 504	7 360	6 737

Noch: **4. Straßenverkehrsunfälle und Unfallfolgen 2003**
4.2 Nach Ortslage, Unfalltypen und Straßenkategorien

Unfalltyp	Unfälle mit Personenschaden				Verunglückte				Schwer- wiegende Unfälle mit Sachschaden (i. e. S.)
	insgesamt	mit			insgesamt	davon			
		Getöteten	schwer Verletzten	leicht Verletzten		Getötete	schwer Verletzte	leicht Verletzte	
auf Bundesstraßen									
innerhalb von Ortschaften									
Fahrunfall	581	13	191	377	729	16	212	501	249
Abbiege-Unfall	1 833	11	309	1 513	2 356	11	341	2 004	591
Einbiegen/Kreuzen-Unfall	1 848	8	307	1 533	2 321	8	342	1 971	756
Überschreiten-Unfall	745	22	259	464	853	22	271	560	1
Unfall durch ruhenden Verkehr	304	–	37	267	337	–	37	300	75
Unfall im Längsverkehr	2 621	6	227	2 388	3 613	6	251	3 356	227
Sonstiger Unfall	624	3	129	492	723	3	137	583	191
Zusammen	8 556	63	1 459	7 034	10 932	66	1 591	9 275	2 090
außerhalb von Ortschaften									
Fahrunfall	1 045	57	395	593	1 431	60	489	882	486
Abbiege-Unfall	730	12	195	523	1 153	12	242	899	378
Einbiegen/Kreuzen-Unfall	818	29	250	539	1 323	35	322	966	454
Überschreiten-Unfall	66	12	24	30	79	12	25	42	1
Unfall durch ruhenden Verkehr	23	–	7	16	26	–	8	18	5
Unfall im Längsverkehr	1 361	33	239	1 089	2 174	36	331	1 807	246
Sonstiger Unfall	292	5	88	199	400	6	121	273	77
Zusammen	4 335	148	1 198	2 989	6 586	161	1 538	4 887	1 647
innerhalb und außerhalb von Ortschaften									
Fahrunfall	1 626	70	586	970	2 160	76	701	1 383	735
Abbiege-Unfall	2 563	23	504	2 036	3 509	23	583	2 903	969
Einbiegen/Kreuzen-Unfall	2 666	37	557	2 072	3 644	43	664	2 937	1 210
Überschreiten-Unfall	811	34	283	494	932	34	296	602	2
Unfall durch ruhenden Verkehr	327	–	44	283	363	–	45	318	80
Unfall im Längsverkehr	3 982	39	466	3 477	5 787	42	582	5 163	473
Sonstiger Unfall	916	8	217	691	1 123	9	258	856	268
Insgesamt	12 891	211	2 657	10 023	17 518	227	3 129	14 162	3 737

Noch: **4. Straßenverkehrsunfälle und Unfallfolgen 2003**
 Noch: **4.2 Nach Ortslage, Unfalltypen und Straßenkategorien**

Unfalltyp	Unfälle mit Personenschaden				Verunglückte				Schwer- wiegende Unfälle mit Sachschaden (i. e. S.)
	insgesamt	mit			insgesamt	davon			
		Getöteten	schwer Verletzten	leicht Verletzten		Getötete	schwer Verletzte	leicht Verletzte	
auf Landstraßen									
innerhalb von Ortschaften									
Fahrunfall	1 052	21	320	711	1 313	22	379	912	485
Abbiege-Unfall	2 844	19	473	2 352	3 566	19	511	3 036	959
Einbiegen/Kreuzen-Unfall	3 276	13	500	2 763	4 073	14	549	3 510	1 402
Überschreiten-Unfall	1 220	29	430	761	1 345	29	439	877	6
Unfall durch ruhenden Verkehr	485	3	81	401	567	3	83	481	125
Unfall im Längsverkehr	2 987	5	253	2 729	3 997	5	282	3 710	262
Sonstiger Unfall	947	6	211	730	1 111	6	223	882	287
Zusammen	12 811	96	2 268	10 447	15 972	98	2 466	13 408	3 526
außerhalb von Ortschaften									
Fahrunfall	2 290	86	880	1 324	3 000	96	1 052	1 852	781
Abbiege-Unfall	1 163	11	288	864	1 844	11	374	1 459	476
Einbiegen/Kreuzen-Unfall	1 557	31	443	1 083	2 341	33	557	1 751	827
Überschreiten-Unfall	95	19	50	26	112	19	58	35	2
Unfall durch ruhenden Verkehr	58	1	15	42	85	1	18	66	16
Unfall im Längsverkehr	1 443	37	285	1 121	2 202	42	405	1 755	264
Sonstiger Unfall	443	11	141	291	552	12	160	380	134
Zusammen	7 049	196	2 102	4 751	10 136	214	2 624	7 298	2 500
innerhalb und außerhalb von Ortschaften									
Fahrunfall	3 342	107	1 200	2 035	4 313	118	1 431	2 764	1 266
Abbiege-Unfall	4 007	30	761	3 216	5 410	30	885	4 495	1 435
Einbiegen/Kreuzen-Unfall	4 833	44	943	3 846	6 414	47	1 106	5 261	2 229
Überschreiten-Unfall	1 315	48	480	787	1 457	48	497	912	8
Unfall durch ruhenden Verkehr	543	4	96	443	652	4	101	547	141
Unfall im Längsverkehr	4 430	42	538	3 850	6 199	47	687	5 465	526
Sonstiger Unfall	1 390	17	352	1 021	1 663	18	383	1 262	421
Insgesamt	19 860	292	4 370	15 198	26 108	312	5 090	20 706	6 026

Noch: **4. Straßenverkehrsunfälle und Unfallfolgen 2003**
 Noch: **4.2 Nach Ortslage, Unfalltypen und Straßenkategorien**

Unfalltyp	Unfälle mit Personenschaden				Verunglückte				Schwer- wiegende Unfälle mit Sachschaden (i. e. S.)
	insgesamt	mit			insgesamt	davon			
		Getöteten	schwer Verletzten	leicht Verletzten		Getötete	schwer Verletzte	leicht Verletzte	
auf Kreisstraßen									
innerhalb von Ortschaften									
Fahrunfall	448	9	154	285	550	9	175	366	238
Abbiege-Unfall	1 031	5	167	859	1 258	5	172	1 081	302
Einbiegen/Kreuzen-Unfall	1 440	5	268	1 167	1 741	5	286	1 450	581
Überschreiten-Unfall	464	11	158	295	523	11	162	350	–
Unfall durch ruhenden Verkehr	231	1	33	197	262	1	36	225	52
Unfall im Längsverkehr	910	2	95	813	1 212	2	107	1 103	105
Sonstiger Unfall	392	2	79	311	455	2	85	368	108
Zusammen	4 916	35	954	3 927	6 001	35	1 023	4 943	1 386
außerhalb von Ortschaften									
Fahrunfall	1 032	53	395	584	1 335	56	475	804	323
Abbiege-Unfall	289	6	69	214	403	6	82	315	123
Einbiegen/Kreuzen-Unfall	527	18	151	358	779	18	183	578	261
Überschreiten-Unfall	48	4	19	25	58	4	21	33	–
Unfall durch ruhenden Verkehr	19	–	4	15	23	–	4	19	2
Unfall im Längsverkehr	445	11	98	336	653	17	135	501	84
Sonstiger Unfall	192	3	54	135	223	3	56	164	50
Zusammen	2 552	95	790	1 667	3 474	104	956	2 414	843
innerhalb und außerhalb von Ortschaften									
Fahrunfall	1 480	62	549	869	1 885	65	650	1 170	561
Abbiege-Unfall	1 320	11	236	1 073	1 661	11	254	1 396	425
Einbiegen/Kreuzen-Unfall	1 967	23	419	1 525	2 520	23	469	2 028	842
Überschreiten-Unfall	512	15	177	320	581	15	183	383	–
Unfall durch ruhenden Verkehr	250	1	37	212	285	1	40	244	54
Unfall im Längsverkehr	1 355	13	193	1 149	1 865	19	242	1 604	189
Sonstiger Unfall	584	5	133	446	678	5	141	532	158
Insgesamt	7 468	130	1 744	5 594	9 475	139	1 979	7 357	2 229

Noch: **4. Straßenverkehrsunfälle und Unfallfolgen 2003**
 Noch: **4.2 Nach Ortslage, Unfalltypen und Straßenkategorien**

Unfalltyp	Unfälle mit Personenschaden				Verunglückte				Schwer- wiegende Unfälle mit Sachschaden (i. e. S.)
	insgesamt	mit			insgesamt	davon			
		Getöteten	schwer Verletzten	leicht Verletzten		Getötete	schwer Verletzte	leicht Verletzte	
auf anderen Straßen									
innerhalb von Ortschaften									
Fahrunfall	2 110	21	636	1 453	2 466	22	679	1 765	980
Abbiege-Unfall	3 201	7	495	2 699	3 753	7	519	3 227	866
Einbiegen/Kreuzen-Unfall	6 493	18	871	5 604	7 522	18	908	6 596	2 662
Überschreiten-Unfall	3 001	34	820	2 147	3 279	34	833	2 412	7
Unfall durch ruhenden Verkehr	1 698	4	235	1 459	1 854	4	245	1 605	491
Unfall im Längsverkehr	3 387	3	373	3 011	4 122	3	390	3 729	382
Sonstiger Unfall	3 507	15	619	2 873	3 818	15	634	3 169	695
Zusammen	23 397	102	4 049	19 246	26 814	103	4 208	22 503	6 083
außerhalb von Ortschaften									
Fahrunfall	650	12	249	389	827	12	284	531	244
Abbiege-Unfall	103	–	19	84	127	–	20	107	39
Einbiegen/Kreuzen-Unfall	387	3	110	274	547	3	128	416	227
Überschreiten-Unfall	48	–	17	31	59	–	18	41	–
Unfall durch ruhenden Verkehr	20	–	7	13	20	–	7	13	5
Unfall im Längsverkehr	377	6	83	288	536	6	97	433	75
Sonstiger Unfall	240	2	67	171	259	2	70	187	42
Zusammen	1 825	23	552	1 250	2 375	23	624	1 728	632
innerhalb und außerhalb von Ortschaften									
Fahrunfall	2 760	33	885	1 842	3 293	34	963	2 296	1 224
Abbiege-Unfall	3 304	7	514	2 783	3 880	7	539	3 334	905
Einbiegen/Kreuzen-Unfall	6 880	21	981	5 878	8 069	21	1 036	7 012	2 889
Überschreiten-Unfall	3 049	34	837	2 178	3 338	34	851	2 453	7
Unfall durch ruhenden Verkehr	1 718	4	242	1 472	1 874	4	252	1 618	496
Unfall im Längsverkehr	3 764	9	456	3 299	4 658	9	487	4 162	457
Sonstiger Unfall	3 747	17	686	3 044	4 077	17	704	3 356	737
Insgesamt	25 222	125	4 601	20 496	29 189	126	4 832	24 231	6 715

Noch: **4. Straßenverkehrsunfälle und Unfallfolgen 2003**
 Noch: **4.2 Nach Ortslage, Unfalltypen und Straßenkategorien**

Unfalltyp	Unfälle mit Personenschaden				Verunglückte				Schwer- wiegende Unfälle mit Sachschaden (i. e. S.)
	insgesamt	mit			insgesamt	davon			
		Getöteten	schwer Verletzten	leicht Verletzten		Getötete	schwer Verletzte	leicht Verletzte	
auf Straßen aller Art zusammen									
innerhalb von Ortschaften									
Fahrunfall	4 191	64	1 301	2 826	5 058	69	1 445	3 544	1 952
Abbiege-Unfall	8 909	42	1 444	7 423	10 933	42	1 543	9 348	2 718
Einbiegen/Kreuzen-Unfall	13 057	44	1 946	11 067	15 657	45	2 085	13 527	5 401
Überschreiten-Unfall	5 430	96	1 667	3 667	6 000	96	1 705	4 199	14
Unfall durch ruhenden Verkehr	2 718	8	386	2 324	3 020	8	401	2 611	743
Unfall im Längsverkehr	9 905	16	948	8 941	12 944	16	1 030	11 898	976
Sonstiger Unfall	5 470	26	1 038	4 406	6 107	26	1 079	5 002	1 281
Zusammen	49 680	296	8 730	40 654	59 719	302	9 288	50 129	13 085
außerhalb von Ortschaften									
Fahrunfall	6 332	261	2 313	3 758	8 460	282	2 804	5 374	3 793
Abbiege-Unfall	2 299	29	572	1 698	3 547	29	720	2 798	1 019
Einbiegen/Kreuzen-Unfall	3 395	82	971	2 342	5 141	90	1 210	3 841	1 957
Überschreiten-Unfall	271	40	117	114	326	40	129	157	3
Unfall durch ruhenden Verkehr	123	1	35	87	157	1	39	117	32
Unfall im Längsverkehr	6 091	131	1 191	4 769	9 521	148	1 587	7 786	2 014
Sonstiger Unfall	1 713	46	544	1 123	2 301	50	670	1 581	742
Zusammen	20 224	590	5 743	13 891	29 453	640	7 159	21 654	9 560
innerhalb und außerhalb von Ortschaften									
Fahrunfall	10 523	325	3 614	6 584	13 518	351	4 249	8 918	5 745
Abbiege-Unfall	11 208	71	2 016	9 121	14 480	71	2 263	12 146	3 737
Einbiegen/Kreuzen-Unfall	16 452	126	2 917	13 409	20 798	135	3 295	17 368	7 358
Überschreiten-Unfall	5 701	136	1 784	3 781	6 326	136	1 834	4 356	17
Unfall durch ruhenden Verkehr	2 841	9	421	2 411	3 177	9	440	2 728	775
Unfall im Längsverkehr	15 996	147	2 139	13 710	22 465	164	2 617	19 684	2 990
Sonstiger Unfall	7 183	72	1 582	5 529	8 408	76	1 749	6 583	2 023
Insgesamt	69 904	886	14 473	54 545	89 172	942	16 447	71 783	22 645

Noch: **4. Straßenverkehrsunfälle und Unfallfolgen 2003**
 Noch: **4.2 Nach Ortslage, Unfalltypen und Straßenkategorien**

Unfalltyp	Unfälle mit Personenschaden				Verunglückte				Schwer- wiegende Unfälle mit Sachschaden (i. e. S.)
	insgesamt	mit			insgesamt	davon			
		Getöteten	schwer Verletzten	leicht Verletzten		Getötete	schwer Verletzte	leicht Verletzte	

auf Straßen aller Art außerhalb von Ortschaften

außerhalb von Ortschaften, ohne Bundesautobahnen

Fahrunfall	5 017	208	1 919	2 890	6 593	224	2 300	4 069	1 834
Abbiege-Unfall	2 285	29	571	1 685	3 527	29	718	2 780	1 016
Einbiegen/Kreuzen-Unfall	3 289	81	954	2 254	4 990	89	1 190	3 711	1 769
Überschreiten-Unfall	257	35	110	112	308	35	122	151	3
Unfall durch ruhenden Verkehr	120	1	33	86	154	1	37	116	28
Unfall im Längsverkehr	3 626	87	705	2 834	5 565	101	968	4 496	669
Sonstiger Unfall	1 167	21	350	796	1 434	23	407	1 004	303
Zusammen	15 761	462	4 642	10 657	22 571	502	5 742	16 327	5 622

auf Bundesautobahnen

Fahrunfall	1 315	53	394	868	1 867	58	504	1 305	1 959
Abbiege-Unfall	14	–	1	13	20	–	2	18	3
Einbiegen/Kreuzen-Unfall	106	1	17	88	151	1	20	130	188
Überschreiten-Unfall	14	5	7	2	18	5	7	6	–
Unfall durch ruhenden Verkehr	3	–	2	1	3	–	2	1	4
Unfall im Längsverkehr	2 465	44	486	1 935	3 956	47	619	3 290	1 345
Sonstiger Unfall	546	25	194	327	867	27	263	577	439
Zusammen	4 463	128	1 101	3 234	6 882	138	1 417	5 327	3 938

außerhalb von Ortschaften, einschließlich Bundesautobahnen

Fahrunfall	6 332	261	2 313	3 758	8 460	282	2 804	5 374	3 793
Abbiege-Unfall	2 299	29	572	1 698	3 547	29	720	2 798	1 019
Einbiegen/Kreuzen-Unfall	3 395	82	971	2 342	5 141	90	1 210	3 841	1 957
Überschreiten-Unfall	271	40	117	114	326	40	129	157	3
Unfall durch ruhenden Verkehr	123	1	35	87	157	1	39	117	32
Unfall im Längsverkehr	6 091	131	1 191	4 769	9 521	148	1 587	7 786	2 014
Sonstiger Unfall	1 713	46	544	1 123	2 301	50	670	1 581	742
Insgesamt	20 224	590	5 743	13 891	29 453	640	7 159	21 654	9 560

Noch: 4. Straßenverkehrsunfälle und Unfallfolgen 2003
4.3 Nach Ortslage und Art der Verkehrsbeteiligung*)

Art der Verkehrsbeteiligung	Unfälle mit Personenschaden				Verunglückte				Schwerwiegende Unfälle mit Sachschaden (i. e. S.)
	insgesamt	mit			insgesamt	davon			
		Getöteten	schwer Verletzten	leicht Verletzten		Getötete	schwer Verletzte	leicht Verletzte	
innerhalb von Ortschaften									
Unfälle insgesamt	49 680	296	8 730	40 654	59 719	302	9 288	50 129	13 085
darunter mit Beteiligung von Führern von									
Motorzweirädern	9 116	53	2 018	7 045	10 178	53	2 109	8 016	470
Personenkraftwagen	41 251	192	6 509	34 550	50 124	198	7 009	42 917	12 895
Kraftomnibussen	1 198	14	192	992	1 720	14	201	1 505	152
Güterkraftfahrzeugen	3 745	52	652	3 041	4 533	52	711	3 770	1 313
landwirtschaftl. Zugmaschinen	73	1	16	56	83	1	17	65	29
Fahrrädern	14 838	63	2 623	12 152	15 719	63	2 657	12 999	29
Fußgängern	8 836	126	2 332	6 378	9 753	127	2 400	7 226	27
außerhalb von Ortschaften, ohne Bundesautobahnen									
Unfälle insgesamt	15 761	462	4 642	10 657	22 571	502	5 742	16 327	5 622
darunter mit Beteiligung von Führern von									
Motorzweirädern	3 211	119	1 270	1 822	3 861	125	1 382	2 354	164
Personenkraftwagen	13 164	368	3 605	9 191	19 530	405	4 639	14 486	5 469
Kraftomnibussen	146	5	40	101	283	10	46	227	36
Güterkraftfahrzeugen	1 639	89	429	1 121	2 328	94	553	1 681	738
landwirtschaftl. Zugmaschinen	138	4	43	91	173	4	50	119	84
Fahrrädern	1 757	51	551	1 155	1 985	51	570	1 364	11
Fußgängern	511	41	172	298	612	42	188	382	9
auf Bundesautobahnen									
Unfälle insgesamt	4 463	128	1 101	3 234	6 882	138	1 417	5 327	3 938
darunter mit Beteiligung von Führern von									
Motorzweirädern	286	20	110	156	331	20	116	195	29
Personenkraftwagen	3 929	99	908	2 922	6 169	109	1 204	4 856	3 689
Kraftomnibussen	27	1	4	22	82	1	5	76	15
Güterkraftfahrzeugen	1 375	61	395	919	2 105	65	499	1 541	980
landwirtschaftl. Zugmaschinen	1	–	–	1	1	–	–	1	2
Fahrrädern	–	–	–	–	–	–	–	–	–
Fußgängern	19	6	10	3	26	6	10	10	–
außerhalb von Ortschaften, einschließlich Bundesautobahnen									
Unfälle insgesamt	20 224	590	5 743	13 891	29 453	640	7 159	21 654	9 560
darunter mit Beteiligung von Führern von									
Motorzweirädern	3 497	139	1 380	1 978	4 192	145	1 498	2 549	193
Personenkraftwagen	17 093	467	4 513	12 113	25 699	514	5 843	19 342	9 158
Kraftomnibussen	173	6	44	123	365	11	51	303	51
Güterkraftfahrzeugen	3 014	150	824	2 040	4 433	159	1 052	3 222	1 718
landwirtschaftl. Zugmaschinen	139	4	43	92	174	4	50	120	86
Fahrrädern	1 757	51	551	1 155	1 985	51	570	1 364	11
Fußgängern	530	47	182	301	638	48	198	392	9
innerhalb und außerhalb von Ortschaften									
Unfälle insgesamt	69 904	886	14 473	54 545	89 172	942	16 447	71 783	22 645
darunter mit Beteiligung von Führern von									
Motorzweirädern	12 613	192	3 398	9 023	14 370	198	3 607	10 565	663
Personenkraftwagen	58 344	659	11 022	46 663	75 823	712	12 852	62 259	22 053
Kraftomnibussen	1 371	20	236	1 115	2 085	25	252	1 808	203
Güterkraftfahrzeugen	6 759	202	1 476	5 081	8 966	211	1 763	6 992	3 031
landwirtschaftl. Zugmaschinen	212	5	59	148	257	5	67	185	115
Fahrrädern	16 595	114	3 174	13 307	17 704	114	3 227	14 363	40
Fußgängern	9 366	173	2 514	6 679	10 391	175	2 598	7 618	36

*) Tabelle enthält Mehrfachzählungen, da bei einem Unfall mehrere Verkehrsarten beteiligt sein können.

Noch: 4. Straßenverkehrsunfälle
4.4 Unfälle mit Personenschaden

Lfd. Nr.	Wochentag	Unfälle mit Personenschaden											
		0.00	1.00	2.00	3.00	4.00	5.00	6.00	7.00	8.00	9.00	10.00	11.00
		0.59	1.59	2.59	3.59	4.59	5.59	6.59	7.59	8.59	9.59	10.59	11.59
innerhalb													
1	Montag	36	19	17	14	24	80	153	516	332	363	479	466
2	Dienstag	26	21	9	14	19	90	197	525	358	333	363	460
3	Mittwoch	46	30	22	14	14	71	153	527	321	349	403	459
4	Donnerstag	45	29	27	19	18	79	156	521	337	333	341	423
5	Freitag	54	27	24	26	18	94	163	515	383	351	451	535
6	Samstag	103	85	62	56	69	73	64	59	110	236	387	491
7	Sonntag	118	108	84	80	78	59	43	30	33	101	168	200
8	Zusammen	428	319	245	223	240	546	929	2 693	1 874	2 066	2 592	3 034
außerhalb von Ortschaften,													
9	Montag	21	12	13	13	12	54	104	181	96	82	115	103
10	Dienstag	23	9	5	14	11	55	74	157	109	82	92	87
11	Mittwoch	15	18	13	9	25	60	100	173	101	86	79	114
12	Donnerstag	18	8	19	19	20	55	89	159	99	72	81	102
13	Freitag	25	13	11	13	11	60	127	201	105	79	95	109
14	Samstag	49	37	34	28	49	44	44	49	44	78	132	133
15	Sonntag	48	52	44	47	41	47	45	43	37	53	71	111
16	Zusammen	199	149	139	143	169	375	583	963	591	532	665	759
auf Bundes													
17	Montag	10	9	5	12	11	23	37	69	48	34	35	34
18	Dienstag	8	1	6	7	10	16	24	35	39	26	27	19
19	Mittwoch	15	10	5	6	7	12	24	48	28	27	23	27
20	Donnerstag	10	10	12	11	9	19	16	38	25	42	36	41
21	Freitag	15	4	8	11	18	16	24	48	34	22	39	39
22	Samstag	14	12	13	17	21	27	16	27	24	31	27	32
23	Sonntag	22	13	8	7	14	16	21	9	17	23	11	20
24	Zusammen	94	59	57	71	90	129	162	274	215	205	198	212
außerhalb von Ortschaften,													
25	Montag	31	21	18	25	23	77	141	250	144	116	150	137
26	Dienstag	31	10	11	21	21	71	98	192	148	108	119	106
27	Mittwoch	30	28	18	15	32	72	124	221	129	113	102	141
28	Donnerstag	28	18	31	30	29	74	105	197	124	114	117	143
29	Freitag	40	17	19	24	29	76	151	249	139	101	134	148
30	Samstag	63	49	47	45	70	71	60	76	68	109	159	165
31	Sonntag	70	65	52	54	55	63	66	52	54	76	82	131
32	Zusammen	293	208	196	214	259	504	745	1 237	806	737	863	971
innerhalb und außerhalb													
33	Montag	67	40	35	39	47	157	294	766	476	479	629	603
34	Dienstag	57	31	20	35	40	161	295	717	506	441	482	566
35	Mittwoch	76	58	40	29	46	143	277	748	450	462	505	600
36	Donnerstag	73	47	58	49	47	153	261	718	461	447	458	566
37	Freitag	94	44	43	50	47	170	314	764	522	452	585	683
38	Samstag	166	134	109	101	139	144	124	135	178	345	546	656
39	Sonntag	188	173	136	134	133	122	109	82	87	177	250	331
40	Insgesamt	721	527	441	437	499	1 050	1 674	3 930	2 680	2 803	3 455	4 005

**und Unfallfolgen 2003
nach Ortslage, Uhrzeit und Wochentagen**

in der Zeit von ... bis ... Uhr														Lfd. Nr.
12.00 12.59	13.00 13.59	14.00 14.59	15.00 15.59	16.00 16.59	17.00 17.59	18.00 18.59	19.00 19.59	20.00 20.59	21.00 21.59	22.00 22.59	23.00 23.59	ohne Angabe	insgesamt	
von Ortschaften														
526	562	584	696	880	811	613	387	237	162	128	58	-	8 143	1
531	547	572	655	795	780	616	445	235	174	119	58	-	7 942	2
528	518	546	654	721	709	521	404	243	171	146	78	-	7 648	3
481	545	498	667	722	792	600	416	246	182	154	86	-	7 717	4
633	688	648	669	658	641	565	381	295	200	195	161	-	8 375	5
533	528	447	407	348	320	351	296	195	186	191	154	-	5 751	6
249	317	333	310	320	353	351	262	213	153	89	52	-	4 104	7
3 481	3 705	3 628	4 058	4 444	4 406	3 617	2 591	1 664	1 228	1 022	647	-	49 680	8
ohne Bundesautobahnen														
118	161	177	170	222	213	167	125	72	61	50	35	-	2 377	9
95	122	144	179	196	224	144	109	78	56	54	31	-	2 150	10
96	119	158	151	197	195	168	130	68	68	56	26	-	2 225	11
96	127	155	173	205	201	150	109	91	69	58	40	-	2 215	12
127	174	191	214	198	163	167	147	86	75	66	64	-	2 521	13
161	145	164	181	138	143	130	98	93	72	58	49	-	2 153	14
130	160	196	195	174	170	126	106	75	65	47	37	-	2 120	15
823	1 008	1 185	1 263	1 330	1 309	1 052	824	563	466	389	282	-	15 761	16
autobahnen														
43	43	39	37	44	44	42	30	26	17	13	8	-	713	17
25	30	38	39	50	40	41	39	26	15	7	16	-	584	18
26	42	47	48	49	44	35	26	27	19	17	12	-	624	19
29	32	32	32	56	27	37	27	30	17	23	21	-	632	20
45	62	65	59	53	47	36	29	38	23	22	16	-	773	21
40	36	28	38	38	28	27	36	22	20	18	13	-	605	22
27	30	36	36	41	27	34	35	26	23	20	16	-	532	23
235	275	285	289	331	257	252	222	195	134	120	102	-	4 463	24
einschließlich Bundesautobahnen														
161	204	216	207	266	257	209	155	98	78	63	43	-	3 090	25
120	152	182	218	246	264	185	148	104	71	61	47	-	2 734	26
122	161	205	199	246	239	203	156	95	87	73	38	-	2 849	27
125	159	187	205	261	228	187	136	121	86	81	61	-	2 847	28
172	236	256	273	251	210	203	176	124	98	88	80	-	3 294	29
201	181	192	219	176	171	157	134	115	92	76	62	-	2 758	30
157	190	232	231	215	197	160	141	101	88	67	53	-	2 652	31
1 058	1 283	1 470	1 552	1 661	1 566	1 304	1 046	758	600	509	384	-	20 224	32
von Ortschaften														
687	766	800	903	1 146	1 068	822	542	335	240	191	101	-	11 233	33
651	699	754	873	1 041	1 044	801	593	339	245	180	105	-	10 676	34
650	679	751	853	967	948	724	560	338	258	219	116	-	10 497	35
606	704	685	872	983	1 020	787	552	367	268	235	147	-	10 564	36
805	924	904	942	909	851	768	557	419	298	283	241	-	11 669	37
734	709	639	626	524	491	508	430	310	278	267	216	-	8 509	38
406	507	565	541	535	550	511	403	314	241	156	105	-	6 756	39
4 539	4 988	5 098	5 610	6 105	5 972	4 921	3 637	2 422	1 828	1 531	1 031	-	69 904	40

**Noch: 4. Straßenverkehrsunfälle
4.5 Getötete und Verletzte**

Lfd. Nr.	Wochentag	Getötete und Verletzte											
		0.00	1.00	2.00	3.00	4.00	5.00	6.00	7.00	8.00	9.00	10.00	11.00
		0.59	1.59	2.59	3.59	4.59	5.59	6.59	7.59	8.59	9.59	10.59	11.59
innerhalb													
1	Montag	55	25	27	16	29	98	170	576	385	413	564	556
2	Dienstag	28	24	11	18	20	104	223	591	409	392	414	532
3	Mittwoch	54	38	22	15	16	85	175	613	360	387	478	540
4	Donnerstag	55	35	36	25	24	89	176	597	379	399	404	486
5	Freitag	80	33	26	32	24	108	187	604	432	413	539	631
6	Samstag	146	127	91	76	94	92	82	67	129	278	464	592
7	Sonntag	143	148	106	113	102	88	58	36	37	139	206	237
8	Zusammen	561	430	319	295	309	664	1 071	3 084	2 131	2 421	3 069	3 574
außerhalb von Ortschaften,													
9	Montag	31	14	19	18	13	70	123	250	119	110	171	147
10	Dienstag	32	11	5	15	11	71	91	203	132	101	124	125
11	Mittwoch	20	22	15	10	29	83	128	230	135	115	101	159
12	Donnerstag	24	13	25	23	27	73	120	211	136	102	143	142
13	Freitag	43	16	15	22	12	83	162	253	137	100	129	146
14	Samstag	70	48	52	36	65	54	53	66	63	107	187	201
15	Sonntag	72	71	56	83	59	64	64	58	53	84	91	156
16	Zusammen	292	195	187	207	216	498	741	1 271	775	719	946	1 076
auf Bundes													
17	Montag	18	13	8	16	16	31	48	106	68	54	56	46
18	Dienstag	11	1	6	7	11	26	37	50	50	40	43	32
19	Mittwoch	21	16	5	9	10	17	36	63	35	41	41	41
20	Donnerstag	14	13	21	13	11	33	28	44	35	66	54	59
21	Freitag	25	5	14	11	25	27	33	68	61	25	67	82
22	Samstag	21	26	19	21	28	49	28	43	39	51	53	57
23	Sonntag	39	24	19	21	19	33	43	13	24	35	16	31
24	Zusammen	149	98	92	98	120	216	253	387	312	312	330	348
außerhalb von Ortschaften,													
25	Montag	49	27	27	34	29	101	171	356	187	164	227	193
26	Dienstag	43	12	11	22	22	97	128	253	182	141	167	157
27	Mittwoch	41	38	20	19	39	100	164	293	170	156	142	200
28	Donnerstag	38	26	46	36	38	106	148	255	171	168	197	201
29	Freitag	68	21	29	33	37	110	195	321	198	125	196	228
30	Samstag	91	74	71	57	93	103	81	109	102	158	240	258
31	Sonntag	111	95	75	104	78	97	107	71	77	119	107	187
32	Zusammen	441	293	279	305	336	714	994	1 658	1 087	1 031	1 276	1 424
innerhalb und außerhalb													
33	Montag	104	52	54	50	58	199	341	932	572	577	791	749
34	Dienstag	71	36	22	40	42	201	351	844	591	533	581	689
35	Mittwoch	95	76	42	34	55	185	339	906	530	543	620	740
36	Donnerstag	93	61	82	61	62	195	324	852	550	567	601	687
37	Freitag	148	54	55	65	61	218	382	925	630	538	735	859
38	Samstag	237	201	162	133	187	195	163	176	231	436	704	850
39	Sonntag	254	243	181	217	180	185	165	107	114	258	313	424
40	Insgesamt	1 002	723	598	600	645	1 378	2 065	4 742	3 218	3 452	4 345	4 998

**und Unfallfolgen 2003
nach Ortslage, Uhrzeit und Wochentagen**

in der Zeit von ... bis ... Uhr														Lfd. Nr.
12.00 12.59	13.00 13.59	14.00 14.59	15.00 15.59	16.00 16.59	17.00 17.59	18.00 18.59	19.00 19.59	20.00 20.59	21.00 21.59	22.00 22.59	23.00 23.59	ohne Angabe	insgesamt	
von Ortschaften														
606	686	703	821	1 055	960	720	469	282	212	160	75	-	9 663	1
637	635	673	764	924	942	732	514	289	220	149	73	-	9 318	2
605	601	649	758	851	840	637	479	283	221	182	112	-	9 001	3
578	651	568	759	857	955	722	484	290	233	193	103	-	9 098	4
721	808	789	787	773	765	679	469	381	255	273	211	-	10 020	5
646	657	552	548	437	407	431	385	261	256	262	207	-	7 287	6
312	414	426	404	435	449	461	342	277	210	113	76	-	5 332	7
4 105	4 452	4 360	4 841	5 332	5 318	4 382	3 142	2 063	1 607	1 332	857	-	59 719	8
ohne Bundesautobahnen														
173	218	247	260	313	283	247	194	103	94	65	49	-	3 331	9
134	190	203	247	299	331	195	144	116	83	80	38	-	2 981	10
143	173	226	218	272	286	226	182	110	111	80	33	-	3 107	11
124	171	239	247	305	300	222	180	127	101	81	51	-	3 187	12
179	246	287	328	284	245	244	225	123	105	98	102	-	3 584	13
241	206	267	290	202	212	194	154	137	118	83	69	-	3 175	14
200	234	314	300	257	282	192	190	116	91	64	55	-	3 206	15
1 194	1 438	1 783	1 890	1 932	1 939	1 520	1 269	832	703	551	397	-	22 571	16
autobahnen														
56	58	56	52	66	61	64	47	31	23	18	14	-	1 026	17
33	39	57	44	82	55	51	65	38	20	10	27	-	835	18
38	59	69	70	72	70	56	38	41	33	24	20	-	925	19
47	48	46	40	83	50	57	42	43	20	38	32	-	937	20
69	102	104	105	82	81	60	50	54	41	30	29	-	1 250	21
59	55	38	65	62	54	41	67	35	41	41	21	-	1 014	22
46	46	55	57	67	43	49	60	44	40	32	39	-	895	23
348	407	425	433	514	414	378	369	286	218	193	182	-	6 882	24
einschließlich Bundesautobahnen														
229	276	303	312	379	344	311	241	134	117	83	63	-	4 357	25
167	229	260	291	381	386	246	209	154	103	90	65	-	3 816	26
181	232	295	288	344	356	282	220	151	144	104	53	-	4 032	27
171	219	285	287	388	350	279	222	170	121	119	83	-	4 124	28
248	348	391	433	366	326	304	275	177	146	128	131	-	4 834	29
300	261	305	355	264	266	235	221	172	159	124	90	-	4 189	30
246	280	369	357	324	325	241	250	160	131	96	94	-	4 101	31
1 542	1 845	2 208	2 323	2 446	2 353	1 898	1 638	1 118	921	744	579	-	29 453	32
von Ortschaften														
835	962	1 006	1 133	1 434	1 304	1 031	710	416	329	243	138	-	14 020	33
804	864	933	1 055	1 305	1 328	978	723	443	323	239	138	-	13 134	34
786	833	944	1 046	1 195	1 196	919	699	434	365	286	165	-	13 033	35
749	870	853	1 046	1 245	1 305	1 001	706	460	354	312	186	-	13 222	36
969	1 156	1 180	1 220	1 139	1 091	983	744	558	401	401	342	-	14 854	37
946	918	857	903	701	673	666	606	433	415	386	297	-	11 476	38
558	694	795	761	759	774	702	592	437	341	209	170	-	9 433	39
5 647	6 297	6 568	7 164	7 778	7 671	6 280	4 780	3 181	2 528	2 076	1 436	-	89 172	40

Noch: 4. Straßenverkehrsunfälle
4.6 Unfälle mit Personenschaden und/oder schwerwiegende

Lfd. Nr.	Monate	Unfälle mit Personenschaden und/oder schwerwiegende Unfälle											
		0.00	1.00	2.00	3.00	4.00	5.00	6.00	7.00	8.00	9.00	10.00	11.00
		0.59	1.59	2.59	3.59	4.59	5.59	6.59	7.59	8.59	9.59	10.59	11.59
													innerhalb
1	Januar	52	32	31	28	25	88	136	339	212	177	231	265
2	Februar	45	44	27	32	32	48	88	226	168	186	208	258
3	März	31	49	35	32	37	63	89	250	220	190	252	310
4	April	57	38	30	31	32	49	81	202	188	229	260	308
5	Mai	73	55	43	32	39	80	115	285	244	258	288	353
6	Juni	80	60	44	40	29	50	89	286	196	245	278	345
7	Juli	77	73	45	33	51	64	113	304	284	246	314	396
8	August	72	39	40	40	43	61	76	127	163	236	335	290
9	September	46	57	36	30	30	65	114	230	204	217	291	339
10	Oktober	63	51	46	47	35	72	127	303	207	210	292	315
11	November	57	43	43	44	42	85	146	355	196	228	244	304
12	Dezember	69	57	47	53	35	80	124	311	178	227	244	303
13	Zusammen	722	598	467	442	430	805	1 298	3 218	2 460	2 649	3 237	3 786
													außerhalb
14	Januar	48	39	23	45	46	103	142	225	113	115	105	111
15	Februar	37	17	16	30	21	69	108	142	107	92	79	107
16	März	46	18	25	26	29	59	91	145	85	83	104	114
17	April	47	23	21	27	27	59	75	118	86	88	89	128
18	Mai	40	34	43	35	32	63	105	144	100	90	128	122
19	Juni	49	38	38	33	26	57	81	127	96	86	106	116
20	Juli	73	51	35	34	39	62	87	142	109	103	110	133
21	August	48	42	43	34	41	55	64	90	96	91	104	127
22	September	36	31	24	27	34	83	96	109	107	87	120	111
23	Oktober	41	27	27	36	49	65	120	178	118	116	100	108
24	November	33	42	38	22	40	76	119	193	121	100	99	117
25	Dezember	50	39	36	31	44	74	112	201	113	85	98	120
26	Zusammen	548	401	369	380	428	825	1 200	1 814	1 251	1 136	1 242	1 414
													innerhalb und außerhalb
27	Januar	100	71	54	73	71	191	278	564	325	292	336	376
28	Februar	82	61	43	62	53	117	196	368	275	278	287	365
29	März	77	67	60	58	66	122	180	395	305	273	356	424
30	April	104	61	51	58	59	108	156	320	274	317	349	436
31	Mai	113	89	86	67	71	143	220	429	344	348	416	475
32	Juni	129	98	82	73	55	107	170	413	292	331	384	461
33	Juli	150	124	80	67	90	126	200	446	393	349	424	529
34	August	120	81	83	74	84	116	140	217	259	327	439	417
35	September	82	88	60	57	64	148	210	339	311	304	411	450
36	Oktober	104	78	73	83	84	137	247	481	325	326	392	423
37	November	90	85	81	66	82	161	265	548	317	328	343	421
38	Dezember	119	96	83	84	79	154	236	512	291	312	342	423
39	Insgesamt	1 270	999	836	822	858	1 630	2 498	5 032	3 711	3 785	4 479	5 200

1) schwerwiegende Unfälle mit Sachschaden (im engeren Sinne)

und Unfallfolgen 2003
Unfälle mit Sachschaden nach Ortslage, Uhrzeit und Monaten

mit Sachschaden ¹⁾ in der Zeit von ... bis ... Uhr														Lfd. Nr.
12.00 12.59	13.00 13.59	14.00 14.59	15.00 15.59	16.00 16.59	17.00 17.59	18.00 18.59	19.00 19.59	20.00 20.59	21.00 21.59	22.00 22.59	23.00 23.59	ohne Angabe	insgesamt	
von Ortschaften														
300	335	308	321	300	386	363	255	173	120	127	74	-	4 678	1
309	314	312	334	341	271	223	192	126	78	87	54	-	4 003	2
344	357	378	398	444	361	270	208	140	115	86	60	-	4 719	3
349	376	342	407	464	416	352	254	154	139	145	72	-	4 975	4
388	400	441	492	518	459	389	261	183	168	152	123	-	5 839	5
373	430	470	447	546	539	418	325	225	168	150	94	-	5 927	6
395	418	454	487	525	577	468	386	267	168	141	108	-	6 394	7
301	318	321	371	427	405	366	311	188	162	131	96	-	4 919	8
381	432	424	440	524	493	438	287	184	159	109	87	-	5 617	9
335	402	372	463	510	474	361	271	210	149	126	78	-	5 519	10
341	357	345	404	381	474	415	250	182	130	118	80	-	5 264	11
372	330	329	309	325	460	315	237	181	120	113	92	-	4 911	12
4 188	4 469	4 496	4 873	5 305	5 315	4 378	3 237	2 213	1 676	1 485	1 018	-	62 765	13
von Ortschaften														
107	133	146	123	141	161	140	102	115	87	66	51	-	2 487	14
91	108	124	164	141	104	116	78	66	55	50	31	-	1 953	15
113	145	196	166	185	143	93	106	84	63	66	39	-	2 224	16
120	140	182	199	208	194	163	144	81	95	82	44	-	2 440	17
138	176	190	188	214	209	178	135	97	79	82	54	-	2 676	18
138	156	158	240	232	233	175	167	120	79	51	52	-	2 654	19
124	159	178	184	224	233	197	157	118	93	68	75	-	2 788	20
138	137	195	182	199	170	182	136	89	83	88	53	-	2 487	21
125	171	180	181	216	211	153	111	93	96	62	60	-	2 524	22
152	169	189	170	195	180	146	117	108	100	83	69	-	2 663	23
123	138	149	150	165	198	152	135	98	79	59	63	-	2 509	24
114	132	133	136	147	176	142	115	82	80	59	60	-	2 379	25
1 483	1 764	2 020	2 083	2 267	2 212	1 837	1 503	1 151	989	816	651	-	29 784	26
von Ortschaften														
407	468	454	444	441	547	503	357	288	207	193	125	-	7 165	27
400	422	436	498	482	375	339	270	192	133	137	85	-	5 956	28
457	502	574	564	629	504	363	314	224	178	152	99	-	6 943	29
469	516	524	606	672	610	515	398	235	234	227	116	-	7 415	30
526	576	631	680	732	668	567	396	280	247	234	177	-	8 515	31
511	586	628	687	778	772	593	492	345	247	201	146	-	8 581	32
519	577	632	671	749	810	665	543	385	261	209	183	-	9 182	33
439	455	516	553	626	575	548	447	277	245	219	149	-	7 406	34
506	603	604	621	740	704	591	398	277	255	171	147	-	8 141	35
487	571	561	633	705	654	507	388	318	249	209	147	-	8 182	36
464	495	494	554	546	672	567	385	280	209	177	143	-	7 773	37
486	462	462	445	472	636	457	352	263	200	172	152	-	7 290	38
5 671	6 233	6 516	6 956	7 572	7 527	6 215	4 740	3 364	2 665	2 301	1 669	-	92 549	39

Noch: 4. Straßenverkehrsunfälle
4.7 Unfälle mit Personenschaden

Lfd. Nr.	Monate	Unfälle mit Personenschaden											
		0.00	1.00	2.00	3.00	4.00	5.00	6.00	7.00	8.00	9.00	10.00	11.00
		0.59	1.59	2.59	3.59	4.59	5.59	6.59	7.59	8.59	9.59	10.59	11.59
													innerhalb
1	Januar	28	14	15	9	11	56	99	290	164	129	173	199
2	Februar	21	21	15	11	14	25	56	192	129	144	161	193
3	März	12	23	19	14	21	44	62	205	161	148	200	257
4	April	33	17	15	18	14	35	58	159	146	175	200	245
5	Mai	44	33	20	15	22	58	72	227	180	188	238	291
6	Juni	49	34	23	22	18	32	60	250	157	195	234	283
7	Juli	54	45	30	25	31	46	84	263	235	211	257	342
8	August	55	21	25	28	26	47	53	100	123	201	291	240
9	September	15	33	18	16	20	43	91	187	156	167	238	279
10	Oktober	41	28	25	21	17	55	94	260	146	169	215	248
11	November	34	17	18	22	28	54	117	301	136	175	196	236
12	Dezember	42	33	22	22	18	51	83	259	141	164	189	221
13	Zusammen	428	319	245	223	240	546	929	2 693	1 874	2 066	2 592	3 034
													außerhalb
14	Januar	18	18	11	21	23	58	74	137	66	68	66	70
15	Februar	12	6	4	19	11	40	59	92	71	58	52	68
16	März	29	5	10	8	19	40	54	104	54	62	71	78
17	April	25	17	11	18	17	31	46	84	51	64	62	86
18	Mai	20	20	21	25	16	37	72	95	64	58	89	81
19	Juni	29	22	25	15	19	40	53	94	65	56	81	85
20	Juli	43	31	18	21	22	35	52	100	75	66	80	104
21	August	33	19	25	21	28	40	43	65	59	64	77	102
22	September	21	13	14	15	20	53	65	80	71	57	81	83
23	Oktober	24	14	17	19	27	34	77	110	74	66	69	70
24	November	15	24	19	15	31	49	78	132	82	64	68	72
25	Dezember	24	19	21	17	26	47	72	144	74	54	67	72
26	Zusammen	293	208	196	214	259	504	745	1 237	806	737	863	971
													innerhalb und außerhalb
27	Januar	46	32	26	30	34	114	173	427	230	197	239	269
28	Februar	33	27	19	30	25	65	115	284	200	202	213	261
29	März	41	28	29	22	40	84	116	309	215	210	271	335
30	April	58	34	26	36	31	66	104	243	197	239	262	331
31	Mai	64	53	41	40	38	95	144	322	244	246	327	372
32	Juni	78	56	48	37	37	72	113	344	222	251	315	368
33	Juli	97	76	48	46	53	81	136	363	310	277	337	446
34	August	88	40	50	49	54	87	96	165	182	265	368	342
35	September	36	46	32	31	40	96	156	267	227	224	319	362
36	Oktober	65	42	42	40	44	89	171	370	220	235	284	318
37	November	49	41	37	37	59	103	195	433	218	239	264	308
38	Dezember	66	52	43	39	44	98	155	403	215	218	256	293
39	Insgesamt	721	527	441	437	499	1 050	1 674	3 930	2 680	2 803	3 455	4 005

**und Unfallfolgen 2003
nach Ortslage, Uhrzeit und Monaten**

in der Zeit von ... bis ... Uhr														Lfd. Nr.
12.00 12.59	13.00 13.59	14.00 14.59	15.00 15.59	16.00 16.59	17.00 17.59	18.00 18.59	19.00 19.59	20.00 20.59	21.00 21.59	22.00 22.59	23.00 23.59	ohne Angabe	insgesamt	
von Ortschaften														
224	243	238	245	228	316	280	195	111	68	80	50	-	3 465	1
247	245	248	270	275	221	173	152	93	44	50	31	-	3 031	2
285	311	308	341	369	296	212	153	102	81	56	37	-	3 717	3
303	324	269	337	395	350	297	194	108	102	103	44	-	3 941	4
325	340	374	423	438	393	329	220	142	129	109	77	-	4 687	5
327	369	406	383	476	461	369	277	180	130	106	68	-	4 909	6
342	358	380	434	465	491	401	327	221	130	114	70	-	5 356	7
260	267	259	311	356	338	301	271	150	125	84	72	-	4 004	8
332	385	345	374	450	425	370	232	147	130	82	56	-	4 591	9
268	314	286	380	420	368	290	199	156	109	87	44	-	4 240	10
276	284	267	322	313	388	344	186	124	95	74	45	-	4 052	11
292	265	248	238	259	359	251	185	130	85	77	53	-	3 687	12
3 481	3 705	3 628	4 058	4 444	4 406	3 617	2 591	1 664	1 228	1 022	647	-	49 680	13
von Ortschaften														
70	76	92	82	96	103	80	68	66	45	32	24	-	1 464	14
60	83	84	113	98	74	79	51	43	34	28	15	-	1 254	15
91	106	143	125	144	101	63	78	55	44	44	28	-	1 556	16
80	107	134	151	161	146	122	103	53	64	47	26	-	1 706	17
98	134	139	146	162	150	132	93	66	46	53	32	-	1 849	18
105	130	117	179	178	182	130	126	89	44	37	34	-	1 935	19
86	117	146	142	178	177	147	121	85	66	49	51	-	2 012	20
114	106	150	144	142	123	134	105	61	53	64	37	-	1 809	21
96	123	141	143	163	157	114	78	62	64	39	39	-	1 792	22
109	115	136	122	135	103	102	64	63	51	49	31	-	1 681	23
80	97	100	108	108	134	106	82	66	41	34	34	-	1 639	24
69	89	88	97	96	116	95	77	49	48	33	33	-	1 527	25
1 058	1 283	1 470	1 552	1 661	1 566	1 304	1 046	758	600	509	384	-	20 224	26
von Ortschaften														
294	319	330	327	324	419	360	263	177	113	112	74	-	4 929	27
307	328	332	383	373	295	252	203	136	78	78	46	-	4 285	28
376	417	451	466	513	397	275	231	157	125	100	65	-	5 273	29
383	431	403	488	556	496	419	297	161	166	150	70	-	5 647	30
423	474	513	569	600	543	461	313	208	175	162	109	-	6 536	31
432	499	523	562	654	643	499	403	269	174	143	102	-	6 844	32
428	475	526	576	643	668	548	448	306	196	163	121	-	7 368	33
374	373	409	455	498	461	435	376	211	178	148	109	-	5 813	34
428	508	486	517	613	582	484	310	209	194	121	95	-	6 383	35
377	429	422	502	555	471	392	263	219	160	136	75	-	5 921	36
356	381	367	430	421	522	450	268	190	136	108	79	-	5 691	37
361	354	336	335	355	475	346	262	179	133	110	86	-	5 214	38
4 539	4 988	5 098	5 610	6 105	5 972	4 921	3 637	2 422	1 828	1 531	1 031	-	69 904	39

Noch: 4. Straßenverkehrsunfälle und Unfallfolgen 2003
4.8 Nach Ortslage und zulässigen Höchstgeschwindigkeiten

Geschwindigkeitsbegrenzung am Unfallort	Unfälle mit Personenschaden				Verunglückte				Schwer- wiegende Unfälle mit Sach- schaden (i. e. S.)
	insgesamt	mit			insgesamt	davon			
		Getöteten	schwer Verletzten	leicht Verletzten		Getötete	schwer Verletzte	leicht Verletzte	
innerhalb von Ortschaften									
Insgesamt	49 680	296	8 730	40 654	59 719	302	9 288	50 129	13 085
davon									
bis 5 km/h	1	–	–	1	1	–	–	1	–
bis 10 km/h	47	–	4	43	48	–	4	44	11
bis 15 km/h	1	–	–	1	1	–	–	1	–
bis 20 km/h	60	–	11	49	67	–	14	53	7
bis 25 km/h	–	–	–	–	–	–	–	–	–
bis 30 km/h	4 439	11	817	3 611	5 027	11	845	4 171	1 209
bis 40 km/h	98	1	22	75	121	1	22	98	19
bis 50 km/h	3 098	23	597	2 478	3 969	25	671	3 273	883
bis 60 km/h	342	3	71	268	471	3	78	390	80
bis 70 km/h	585	9	117	459	842	9	139	694	172
bis 80 km/h	81	–	9	72	114	–	10	104	30
bis 90 km/h	–	–	–	–	–	–	–	–	1
bis 100 km/h	8	–	3	5	15	–	3	12	5
Fußgänger-/Verkehrs- beruhigter Bereich	497	2	80	415	533	2	83	448	57
Zone 20 km/h	15	–	3	12	16	–	3	13	–
Zone 30 km/h	2 676	9	469	2 198	2 944	9	482	2 453	694
ohne Angabe	37 732	238	6 527	30 967	45 550	242	6 934	38 374	9 917
außerhalb von Ortschaften, ohne Bundesautobahnen									
Insgesamt	15 761	462	4 642	10 657	22 571	502	5 742	16 327	5 622
davon									
bis 5 km/h	–	–	–	–	–	–	–	–	–
bis 10 km/h	1	–	–	1	1	–	–	1	2
bis 15 km/h	–	–	–	–	–	–	–	–	–
bis 20 km/h	5	–	1	4	6	–	1	5	4
bis 25 km/h	–	–	–	–	–	–	–	–	–
bis 30 km/h	168	1	41	126	217	1	49	167	61
bis 40 km/h	42	–	16	26	55	–	19	36	26
bis 50 km/h	2 252	32	567	1 653	3 123	36	683	2 404	929
bis 60 km/h	349	4	93	252	513	4	111	398	145
bis 70 km/h	5 289	163	1 533	3 593	8 037	178	1 956	5 903	1 892
bis 80 km/h	101	4	19	78	160	5	29	126	64
bis 90 km/h	12	1	3	8	14	1	4	9	4
bis 100 km/h	201	4	70	127	297	4	86	207	110
bis 110 km/h	–	–	–	–	–	–	–	–	–
bis 120 km/h	31	–	7	24	44	–	10	34	25
bis 130 km/h	–	–	–	–	–	–	–	–	–
ohne Angabe	7 310	253	2 292	4 765	10 104	273	2 794	7 037	2 360
auf Bundesautobahnen									
Insgesamt	4 463	128	1 101	3 234	6 882	138	1 417	5 327	3 938
davon									
bis 30 km/h	4	–	1	3	4	–	1	3	4
bis 40 km/h	13	–	5	8	14	–	5	9	16
bis 50 km/h	11	–	1	10	16	–	1	15	9
bis 60 km/h	232	1	44	187	358	1	52	305	203
bis 70 km/h	3	–	–	3	4	–	–	4	1
bis 80 km/h	411	6	86	319	635	6	105	524	448
bis 90 km/h	–	–	–	–	–	–	–	–	1
bis 100 km/h	651	10	127	514	1 017	11	158	848	458
bis 110 km/h	–	–	–	–	–	–	–	–	–
bis 120 km/h	287	11	75	201	428	11	89	328	217
bis 130 km/h	2	–	–	2	2	–	–	2	6
ohne Angabe	2 849	100	762	1 987	4 404	109	1 006	3 289	2 575

Noch: 4. Straßenverkehrsunfälle und Unfallfolgen 2003
4.9 Nach Geschwindigkeitsbegrenzungen in Baustellenbereichen und freien Strecken auf Bundesautobahnen

Geschwindigkeitsbegrenzung am Unfallort	Unfälle mit Personenschaden				Verunglückte				Schwerwiegende Unfälle mit Sachschaden (i. e. S.)
	insgesamt	mit			insgesamt	davon			
		Getöteten	schwer Verletzten	leicht Verletzten		Getötete	schwer Verletzte	leicht Verletzte	

Geschwindigkeitsunfälle¹⁾

im Baustellenbereich

Insgesamt	151	–	32	119	246	–	34	212	112
ohne Geschwindigkeitsbegrenzung am Unfallort	18	–	3	15	31	–	3	28	8
mit Geschwindigkeitsbegrenzung am Unfallort	133	–	29	104	215	–	31	184	104
bis 60 km/h	54	–	6	48	81	–	6	75	38
bis 80 km/h	72	–	23	49	124	–	25	99	58
bis 100 km/h	6	–	–	6	9	–	–	9	8
bis 120 km/h	1	–	–	1	1	–	–	1	–
bis 130 km/h	–	–	–	–	–	–	–	–	–

auf anderen Strecken

Insgesamt	2 291	92	593	1 606	3 583	98	777	2 708	2 245
ohne Geschwindigkeitsbegrenzung am Unfallort	1 463	70	400	993	2 293	75	536	1 682	1 487
mit Geschwindigkeitsbegrenzung am Unfallort	828	22	193	613	1 290	23	241	1 026	758
bis 60 km/h	126	1	31	94	194	1	38	155	134
bis 80 km/h	197	6	36	155	293	6	45	242	260
bis 100 km/h	348	7	86	255	559	8	108	443	254
bis 120 km/h	156	8	40	108	243	8	50	185	104
bis 130 km/h	1	–	–	1	1	–	–	1	6

Geschwindigkeitsunfälle

Insgesamt	2 442	92	625	1 725	3 829	98	811	2 920	2 357
ohne Geschwindigkeitsbegrenzung am Unfallort	1 481	70	403	1 008	2 324	75	539	1 710	1 495
mit Geschwindigkeitsbegrenzung am Unfallort	961	22	222	717	1 505	23	272	1 210	862
bis 60 km/h	180	1	37	142	275	1	44	230	172
bis 80 km/h	269	6	59	204	417	6	70	341	318
bis 100 km/h	354	7	86	261	568	8	108	452	262
bis 120 km/h	157	8	40	109	244	8	50	186	104
bis 130 km/h	1	–	–	1	1	–	–	1	6

1) Unfälle, bei denen mindestens einem der Beteiligten nicht „angepasste Geschwindigkeit“ vorgeworfen wurde – 2) Unfälle, bei denen „nicht angepasste Geschwindigkeit“ nicht mitverursachend war

Noch: 4. Straßenverkehrsunfälle und Unfallfolgen 2003
Noch: 4.9 Nach Geschwindigkeitsbegrenzungen in Baustellenbereichen und freien Strecken auf Bundesautobahnen

Geschwindigkeitsbegrenzung am Unfallort	Unfälle mit Personenschaden				Verunglückte				Schwer- wiegende Unfälle mit Sach- schaden (i. e. S.)
	insgesamt	mit			insgesamt	davon			
		Getöteten	schwer Verletzten	leicht Verletzten		Getötete	schwer Verletzte	leicht Verletzte	

andere Unfälle²⁾

im Baustellenbereich

Insgesamt	90	–	15	75	140	–	16	124	93
ohne Geschwindigkeits- begrenzung am Unfallort	7	–	–	7	15	–	–	15	6
mit Geschwindigkeits- begrenzung am Unfallort	83	–	15	68	125	–	16	109	87
bis 60 km/h	28	–	3	25	41	–	3	38	33
bis 80 km/h	51	–	12	39	80	–	13	67	53
bis 100 km/h	3	–	–	3	3	–	–	3	1
bis 120 km/h	1	–	–	1	1	–	–	1	–
bis 130 km/h	–	–	–	–	–	–	–	–	–

auf anderen Strecken

Insgesamt	1 931	36	461	1 434	2 913	40	590	2 283	1 488
ohne Geschwindigkeits- begrenzung am Unfallort	1 361	30	359	972	2 065	34	467	1 564	1 074
mit Geschwindigkeits- begrenzung am Unfallort	570	6	102	462	848	6	123	719	414
bis 60 km/h	52	–	11	41	76	–	12	64	27
bis 80 km/h	94	–	15	79	142	–	22	120	78
bis 100 km/h	294	3	41	250	446	3	50	393	196
bis 120 km/h	129	3	35	91	183	3	39	141	113
bis 130 km/h	1	–	–	1	1	–	–	1	–

andere Unfälle

Insgesamt	2 021	36	476	1 509	3 053	40	606	2 407	1 581
ohne Geschwindigkeits- begrenzung am Unfallort	1 368	30	359	979	2 080	34	467	1 579	1 080
mit Geschwindigkeits- begrenzung am Unfallort	653	6	117	530	973	6	139	828	501
bis 60 km/h	80	–	14	66	117	–	15	102	60
bis 80 km/h	145	–	27	118	222	–	35	187	131
bis 100 km/h	297	3	41	253	449	3	50	396	197
bis 120 km/h	130	3	35	92	184	3	39	142	113
bis 130 km/h	1	–	–	1	1	–	–	1	–

Noch: 4. Straßenverkehrsunfälle und Unfallfolgen 2003
Noch: 4.9 Nach Geschwindigkeitsbegrenzungen in Baustellenbereichen und freien Strecken auf Bundesautobahnen

Geschwindigkeitsbegrenzung am Unfallort	Unfälle mit Personenschaden				Verunglückte				Schwer- wiegende Unfälle mit Sach- schaden (i. e. S.)
	insgesamt	mit			insgesamt	davon			
		Getöteten	schwer Verletzten	leicht Verletzten		Getötete	schwer Verletzte	leicht Verletzte	
Insgesamt									
im Baustellenbereich									
Insgesamt	241	–	47	194	386	–	50	336	205
ohne Geschwindigkeits- begrenzung am Unfallort	25	–	3	22	46	–	3	43	14
mit Geschwindigkeits- begrenzung am Unfallort	216	–	44	172	340	–	47	293	191
bis 60 km/h	82	–	9	73	122	–	9	113	71
bis 80 km/h	123	–	35	88	204	–	38	166	111
bis 100 km/h	9	–	–	9	12	–	–	12	9
bis 120 km/h	2	–	–	2	2	–	–	2	–
bis 130 km/h	–	–	–	–	–	–	–	–	–
auf anderen Strecken									
Insgesamt	4 222	128	1 054	3 040	6 496	138	1 367	4 991	3 733
ohne Geschwindigkeits- begrenzung am Unfallort	2 824	100	759	1 965	4 358	109	1 003	3 246	2 561
mit Geschwindigkeits- begrenzung am Unfallort	1 398	28	295	1 075	2 138	29	364	1 745	1 172
bis 60 km/h	178	1	42	135	270	1	50	219	161
bis 80 km/h	291	6	51	234	435	6	67	362	338
bis 100 km/h	642	10	127	505	1 005	11	158	836	450
bis 120 km/h	285	11	75	199	426	11	89	326	217
bis 130 km/h	2	–	–	2	2	–	–	2	6
Insgesamt									
Insgesamt	4 463	128	1 101	3 234	6 882	138	1 417	5 327	3 938
ohne Geschwindigkeits- begrenzung am Unfallort	2 849	100	762	1 987	4 404	109	1 006	3 289	2 575
mit Geschwindigkeits- begrenzung am Unfallort	1 614	28	339	1 247	2 478	29	411	2 038	1 363
bis 60 km/h	260	1	51	208	392	1	59	332	232
bis 80 km/h	414	6	86	322	639	6	105	528	449
bis 100 km/h	651	10	127	514	1 017	11	158	848	459
bis 120 km/h	287	11	75	201	428	11	89	328	217
bis 130 km/h	2	–	–	2	2	–	–	2	6

5. Beteiligte an Straßenverkehrsunfällen 2003

5.1 Alleinunfälle und Unfälle mit zwei Beteiligten nach Ortslage, Unfallverursachern und Unfallgegnern

Unfälle Verkehrsteilnehmer (zweiter Beteiligter)	Beteiligte an Unfällen													
	insgesamt	darunter erster Beteiligter (Hauptverursacher)												
		Mofa, Moped	Motorrad	Personenkraftwagen	Kraftomnibus, Obus	Liefer- und Lastkraftwagen	Sattelschlepper	landw. Zugmaschine	andere Zugmaschine	Lkw mit Spezialaufbau	Fahrrad	anderes Fahrzeug	Fußgänger	sonstige Person
Unfälle mit Personenschaden														
innerhalb von Ortschaften														
Alleinunfälle	4 288	628	658	1 421	104	80	11	5	3	5	1 333	40	-	-
Unfälle zwischen zwei Beteiligten														
insgesamt	40 817	1 337	994	27 818	330	1 861	199	42	6	24	4 516	824	2 786	80
Mofa, Moped	2 086	42	11	1 703	13	121	9	2	-	-	46	79	56	4
Motorrad	2 963	35	40	2 444	13	112	12	6	1	-	115	75	102	8
Personenkraftwagen	18 760	1 000	734	11 124	99	806	104	11	3	13	2 651	170	2 037	8
Kraftomnibus, Obus	662	16	11	383	8	24	-	-	1	2	69	21	124	3
Liefer-, Lastkraftwagen	859	50	49	477	14	48	8	3	-	-	109	12	88	1
Sattelschlepper	111	4	9	69	1	9	3	-	-	-	5	2	9	-
landw. Zugmaschine	13	2	3	6	-	1	-	-	-	-	1	-	-	-
andere Zugmaschine	6	1	1	3	-	-	-	-	-	-	1	-	-	-
Lkw mit Spezialaufbau	15	-	-	9	-	2	1	-	-	1	1	-	1	-
Fahrrad	9 380	77	55	7 169	49	451	41	8	-	4	952	252	268	54
anderes Fahrzeug	486	18	8	259	8	16	3	-	-	-	60	11	101	2
Fußgänger	5 414	91	73	4 127	121	267	17	11	-	4	501	202	-	-
sonstige Person	62	1	-	45	4	4	1	1	1	-	5	-	-	-
außerhalb von Ortschaften														
Alleinunfälle	6 031	203	1 009	4 165	15	215	86	9	4	4	287	34	-	-
Unfälle zwischen zwei Beteiligten														
insgesamt	11 636	236	576	8 510	41	855	251	63	5	10	600	260	199	30
Mofa, Moped	344	14	2	266	4	19	4	-	-	-	3	24	7	1
Motorrad	1 025	11	72	780	5	55	8	9	-	-	38	30	12	5
Personenkraftwagen	7 790	165	397	5 836	21	535	168	41	3	8	317	149	138	12
Kraftomnibus, Obus	82	3	8	59	2	6	1	-	-	-	1	2	-	-
Liefer-, Lastkraftwagen	668	11	42	429	1	100	29	3	-	-	31	12	10	-
Sattelschlepper	282	1	13	173	-	58	23	-	2	-	5	3	4	-
landw. Zugmaschine	55	4	4	42	-	2	-	-	-	-	3	-	-	-
andere Zugmaschine	7	-	-	5	-	1	-	-	-	-	-	-	1	-
Lkw mit Spezialaufbau	16	-	1	11	1	1	1	-	-	-	1	-	-	-
Fahrrad	947	14	20	623	2	54	11	6	-	2	153	29	21	12
anderes Fahrzeug	132	1	9	88	-	10	5	1	-	-	10	2	6	-
Fußgänger	269	12	6	186	5	12	-	3	-	-	36	9	-	-
sonstige Person	19	-	2	12	-	2	1	-	-	-	2	-	-	-
innerhalb und außerhalb von Ortschaften														
Alleinunfälle	10 319	831	1 667	5 586	119	295	97	14	7	9	1 620	74	-	-
Unfälle zwischen zwei Beteiligten														
insgesamt	52 453	1 573	1 570	36 328	371	2 716	450	105	11	34	5 116	1 084	2 985	110
Mofa, Moped	2 430	56	13	1 969	17	140	13	2	-	-	49	103	63	5
Motorrad	3 988	46	112	3 224	18	167	20	15	1	-	153	105	114	13
Personenkraftwagen	26 550	1 165	1 131	16 960	120	1 341	272	52	6	21	2 968	319	2 175	20
Kraftomnibus, Obus	744	19	19	442	10	30	1	-	1	2	70	23	124	3
Liefer-, Lastkraftwagen	1 527	61	91	906	15	148	37	6	-	-	140	24	98	1
Sattelschlepper	393	5	22	242	1	67	26	-	2	-	10	5	13	-
landw. Zugmaschine	68	6	7	48	-	3	-	-	-	-	4	-	-	-
andere Zugmaschine	13	1	1	8	-	1	-	-	-	-	1	-	1	-
Lkw mit Spezialaufbau	31	-	1	20	1	3	2	-	-	1	2	-	1	-
Fahrrad	10 327	91	75	7 792	51	505	52	14	-	6	1 105	281	289	66
anderes Fahrzeug	618	19	17	347	8	26	8	1	-	-	70	13	107	2
Fußgänger	5 683	103	79	4 313	126	279	17	14	-	4	537	211	-	-
sonstige Person	81	1	2	57	4	6	2	1	1	-	7	-	-	-

Noch: 5. Beteiligte an Straßenverkehrsunfällen 2003
5.2 Unfallflucht

Art der Verkehrsbeteiligung	Beteiligte an Unfällen mit									
	Personenschaden		Getöteten		schwer Verletzten	leicht Verletzten	Sachschaden (schwerw. i. e. S.)		Personen- und Sachschaden (i. e. S.)	
	zusammen	darunter unfallflüchtig	zusammen	darunter unfallflüchtig			zusammen	darunter unfallflüchtig	zusammen	darunter unfallflüchtig
Führer von										
Kleinkrafträdern	2 754	121	14	–	614	2 126	123	11	2 877	132
Mofas 25	2 345	123	13	–	493	1 839	107	13	2 452	136
Leichtkrafträdern	1 885	58	12	–	449	1 424	91	9	1 976	67
Krafträdern	5 488	94	153	1	1 809	3 526	341	22	5 829	116
Kraftrollern	464	18	6	–	133	325	9	–	473	18
Motorzweirädern										
zusammen	12 936	414	198	1	3 498	9 240	671	55	13 607	469
Personenkraftwagen	86 380	4 546	903	19	14 886	70 591	37 880	2 674	124 260	7 220
Kraftomnibussen	1 384	92	20	–	239	1 125	202	16	1 586	108
Oberleitungsomnibussen	5	1	–	–	–	5	1	–	6	1
Liefer- und Lastkraftwagen										
ohne Anhänger	5 145	289	107	–	993	4 045	2 121	162	7 266	451
davon										
mit zulässigem										
Gesamtgewicht										
bis 2 000 kg	744	25	13	–	118	613	285	11	1 029	36
2 001 – 3 500 kg	2 450	102	38	–	444	1 968	973	33	3 423	135
3 501 – 7 500 kg	874	35	31	–	191	652	334	8	1 208	43
7 501 – 9 000 kg	9	1	–	–	1	8	6	1	15	2
9 001 – 12 000 kg	103	6	3	–	21	79	53	1	156	7
12 001 – 16 000 kg	63	2	1	–	13	49	22	2	85	4
16 001 und mehr kg	519	19	17	–	135	367	210	6	729	25
ohne Angabe	383	99	4	–	70	309	238	100	621	199
Liefer- und Lastkraftwagen										
mit Anhänger	804	49	33	1	247	524	395	44	1 199	93
davon										
mit zulässigem										
Gesamtgewicht ¹⁾										
bis 2 000 kg	6	–	–	–	1	5	2	–	8	–
2 001 – 3 500 kg	94	4	3	–	31	60	41	2	135	6
3 501 – 7 500 kg	98	4	2	–	27	69	41	2	139	6
7 501 – 9 000 kg	3	–	–	–	–	3	–	–	3	–
9 001 – 12 000 kg	18	1	–	–	8	10	9	–	27	1
12 001 – 16 000 kg	22	–	1	–	4	17	14	1	36	1
16 001 und mehr kg	420	9	22	1	139	259	195	2	615	11
ohne Angabe	143	31	5	–	37	101	93	37	236	68
Liefer- und Lastkraftwagen										
zusammen	5 949	338	140	1	1 240	4 569	2 516	206	8 465	544
darunter mit Tankauflagen	26	2	–	–	7	19	21	2	47	4
Sattelschleppern	1 415	47	93	1	439	883	735	60	2 150	107
darunter mit										
Tankauflagen	36	–	2	–	8	26	6	–	42	–
landwirtschaftlichen										
Zugmaschinen	212	12	5	–	59	148	115	6	327	18
anderen Zugmaschinen	33	2	2	–	7	24	17	–	50	2
darunter mit Tankauflagen	1	–	–	–	–	1	–	–	1	–
Tankkraftwagen	12	–	2	–	3	7	2	–	14	–
Lastkraftwagen mit										
Spezialaufbau	79	5	7	–	19	53	26	3	105	8
Güterkraftfahrzeugen,										
ohne landwirtschaftliche										
Zugmaschinen zusammen	7 488	392	244	2	1 708	5 536	3 296	269	10 784	661
übrigen Kraftfahrzeugen	638	29	17	1	159	462	206	6	844	35
Kraftfahrzeugen zusammen	109 043	5 486	1 387	23	20 549	87 107	42 371	3 026	151 414	8 512
Straßenbahnen	311	14	16	2	71	224	89	–	400	14
Eisenbahnen	28	–	4	–	12	12	17	–	45	–
Fahrrädern	17 992	1 020	119	2	3 488	14 385	42	15	18 034	1 035
Fußgänger	9 769	481	197	1	2 627	6 945	38	24	9 807	505
Handwagen, Handkarren	–	–	–	–	–	–	1	1	1	1
Tierführer, Treiber	70	8	–	–	13	57	1	–	71	8
Bespannte Fuhrwerke	23	–	1	–	7	15	1	1	24	1
Sonstige und unbekannte										
Fahrzeuge	1 078	849	5	3	196	877	504	403	1 582	1 252
Andere Personen	165	21	–	–	42	123	14	3	179	24
Unfallbeteiligte insgesamt	138 479	7 879	1 729	31	27 005	109 745	43 078	3 473	181 557	11 352
darunter Fahrzeugführer	128 475	7 369	1 532	30	24 323	102 620	43 024	3 445	171 499	10 814

1) mit zulässigem Gesamtgewicht des Zugfahrzeuges

Noch: 5. Beteiligte an Straßenverkehrsunfällen 2003
5.3 Nach Monaten

Art der Verkehrsbeteiligung	Straßenverkehrsunfälle												
	insgesamt	Jan.	Febr.	März	April	Mai	Juni	Juli	Aug.	Sept.	Okt.	Nov.	Dez.
bei Unfällen mit Personenschaden													
Führer von													
Kleinkrafträdern	2 754	149	148	202	211	268	276	258	252	261	266	266	197
Mofas 25	2 345	133	112	158	177	212	259	267	250	215	196	190	176
Leichtkrafträdern	1 885	112	75	125	169	185	204	219	156	238	158	146	98
Krafträdern	5 488	105	203	499	585	624	751	710	674	658	325	232	122
Kraftröllern	464	18	26	32	40	44	50	50	49	55	37	36	27
Motorzweirädern zusammen	12 936	517	564	1 016	1 182	1 333	1 540	1 504	1 381	1 427	982	870	620
Personenkraftwagen	86 380	6 662	5 827	6 704	7 069	7 697	7 796	8 360	6 385	7 520	7 786	7 556	7 018
Kraftomnibussen	1 384	118	101	106	118	142	105	147	93	123	91	130	110
Oberleitungsomnibussen	5	–	–	1	–	–	2	–	–	–	–	2	–
Liefer- und Lastkraftwagen ohne Anhänger	5 145	443	339	387	401	424	426	485	422	470	462	474	412
davon mit zulässigem Gesamtgewicht													
bis 2 000 kg	744	71	40	56	61	78	51	70	58	69	61	83	46
2 001 – 3 500 kg	2 450	202	168	171	192	201	206	229	204	228	231	211	207
3 501 – 7 500 kg	874	61	63	61	60	64	86	74	76	80	81	92	76
7 501 – 9 000 kg	9	–	1	–	1	1	1	1	–	–	1	3	–
9 001 – 12 000 kg	103	6	9	11	4	9	9	9	6	7	14	8	11
12 001 – 16 000 kg	63	5	3	8	6	6	5	5	6	3	4	7	5
16 001 und mehr kg ohne Angabe	519	40	30	45	57	35	38	56	44	46	37	47	44
Liefer- und Lastkraftwagen mit Anhänger	383	58	25	35	20	30	30	41	28	37	33	23	23
davon mit zulässigem Gesamtgewicht ¹⁾													
bis 2 000 kg	6	–	–	–	–	–	–	–	–	2	1	2	1
2 001 – 3 500 kg	94	1	6	9	10	5	12	11	7	7	14	6	6
3 501 – 7 500 kg	98	5	9	8	7	8	8	11	6	9	12	7	8
7 501 – 9 000 kg	3	–	1	1	–	–	–	–	–	–	1	–	–
9 001 – 12 000 kg	18	2	–	2	1	2	1	–	–	2	4	3	1
12 001 – 16 000 kg	22	–	–	2	2	2	3	–	1	5	4	1	2
16 001 und mehr kg ohne Angabe	420	38	34	37	28	31	32	44	32	38	37	34	35
Liefer- und Lastkraftwagen zusammen	143	14	9	11	10	11	12	10	15	16	15	9	11
darunter mit Tankauflagen	5 949	503	398	457	459	483	494	561	483	549	550	536	476
Sattelschleppern	26	2	–	1	–	1	4	4	3	2	4	1	4
darunter mit Tankauflagen	1 415	113	91	114	125	117	127	127	104	116	151	110	120
landwirtschaftlichen	36	1	3	1	4	3	1	4	4	3	7	3	2
Zugmaschinen	212	6	7	13	21	22	20	24	25	20	21	24	9
anderen Zugmaschinen	33	1	3	1	1	5	3	6	2	4	3	3	1
darunter mit Tankauflagen	1	–	–	–	–	–	–	–	–	–	–	1	–
Tankkraftwagen	12	2	2	–	1	1	–	2	–	1	–	1	2
Lastkraftwagen mit Spezialaufbau	79	9	2	7	4	10	9	6	3	5	8	8	8
Güterkraftfahrzeugen, ohne landwirtschaftliche Zugmaschinen zusammen	7 488	628	496	579	590	616	633	702	592	675	712	658	607
übrigen Kraftfahrzeugen	638	47	45	66	53	62	40	68	53	50	55	62	37
Kraftfahrzeugen zusammen	109 043	7 978	7 040	8 485	9 033	9 872	10 136	10 805	8 529	9 815	9 647	9 302	8 401
Straßenbahnen	311	30	24	24	21	25	27	25	29	26	32	24	24
Eisenbahnen	28	–	3	5	1	1	2	3	3	2	4	3	1
Fahrrädern	17 992	739	749	1 204	1 331	1 912	2 354	2 700	1 844	1 882	1 229	1 153	895
Fußgänger	9 769	981	758	781	731	813	748	847	589	818	838	919	946
Handwagen, Handkarren	–	–	–	–	–	–	–	–	–	–	–	–	–
Tierführer, Treiber	70	4	2	6	5	9	9	9	7	7	6	1	5
Bespannte Fuhrwerke	23	–	–	3	–	6	5	2	2	4	–	–	1
Sonstige und unbekannte Fzg.	1 078	79	54	75	85	115	92	104	113	113	93	88	67
Andere Personen	165	10	13	7	12	7	26	14	15	16	15	21	9
Unfallbeteiligte insgesamt	138 479	9 821	8 643	10 590	11 219	12 760	13 399	14 509	11 131	12 683	11 864	11 511	10 349
darunter Fahrzeugführer	128 475	8 826	7 870	9 796	10 471	11 931	12 616	13 639	10 520	11 842	11 005	10 570	9 389

1) mit zulässigem Gesamtgewicht des Zugfahrzeuges

Noch: 5. Beteiligte an Straßenverkehrsunfällen 2003
Noch: 5.3 Nach Monaten

Art der Verkehrsbeteiligung	Straßenverkehrsunfälle												
	insgesamt	Jan.	Febr.	März	April	Mai	Juni	Juli	Aug.	Sept.	Okt.	Nov.	Dez.
bei schwerwiegenden Unfällen mit Sachschaden (i. e. S.)													
Führer von													
Kleinkrafträdern	123	5	6	7	9	13	10	9	12	13	13	18	8
Mofas 25	107	11	13	8	10	6	5	10	6	12	14	7	5
Leichtkrafträdern	91	6	5	12	6	4	9	8	5	11	14	3	8
Krafträdern	341	13	9	38	41	41	44	38	31	36	22	20	8
Kraftrollern	9	1	–	–	2	1	1	1	–	–	–	2	1
Motorzweirädern zusammen	671	36	33	65	68	65	69	66	54	72	63	50	30
Personenkraftwagen	37 880	3 734	2 843	2 834	2 941	3 250	2 891	2 976	2 667	2 931	3 737	3 591	3 485
Kraftomnibussen	202	28	18	12	14	21	18	14	12	5	22	23	15
Oberleitungsomnibussen	1	–	–	–	–	–	–	–	–	1	–	–	–
Liefer- und Lastkraftwagen ohne Anhänger	2 121	211	157	184	189	185	161	168	135	189	198	166	178
davon mit zulässigem Gesamtgewicht													
bis 2 000 kg	285	33	22	21	20	24	27	25	24	21	22	24	22
2 001 – 3 500 kg	973	84	69	90	86	94	69	70	62	94	92	75	88
3 501 – 7 500 kg	334	40	23	20	31	32	22	23	17	32	32	30	32
7 501 – 9 000 kg	6	–	–	1	3	–	–	1	–	–	–	1	–
9 001 – 12 000 kg	53	3	4	6	5	2	3	9	5	4	6	1	5
12 001 – 16 000 kg	22	–	2	1	2	1	4	2	–	3	4	1	2
16 001 und mehr kg	210	18	16	22	21	19	19	20	10	18	20	16	11
ohne Angabe	238	33	21	23	21	13	17	18	17	17	22	18	18
Liefer- und Lastkraftwagen mit Anhänger	395	51	31	34	34	31	25	29	20	31	38	32	39
davon mit zulässigem Gesamtgewicht ¹⁾													
bis 2 000 kg	2	–	–	–	–	–	–	–	–	1	–	1	–
2 001 – 3 500 kg	41	3	4	2	11	6	1	3	1	–	4	2	4
3 501 – 7 500 kg	41	6	1	5	4	3	–	2	3	3	5	6	3
7 501 – 9 000 kg	–	–	–	–	–	–	–	–	–	–	–	–	–
9 001 – 12 000 kg	9	1	1	1	2	–	–	1	–	–	–	1	2
12 001 – 16 000 kg	14	2	1	–	–	1	1	1	1	1	1	1	4
16 001 und mehr kg	195	21	19	14	13	17	14	15	8	20	19	14	21
ohne Angabe	93	18	5	12	4	4	9	7	7	6	9	7	5
Liefer- und Lastkraftwagen zusammen	2 516	262	188	218	223	216	186	197	155	220	236	198	217
darunter mit Tankauflagen	21	2	1	1	1	1	4	–	3	2	3	–	3
Sattelschleppern	735	78	59	56	54	52	54	63	51	53	83	69	63
darunter mit Tankauflagen	6	2	–	–	–	1	–	–	–	1	1	–	1
landwirtschaftlichen Zugma- schinen	115	4	5	4	12	4	7	23	10	16	12	10	8
anderen Zugmaschinen	17	2	3	–	1	4	1	–	–	3	–	1	2
darunter mit Tankauflagen	–	–	–	–	–	–	–	–	–	–	–	–	–
Tankkraftwagen	2	–	1	–	1	–	–	–	–	–	–	–	–
Lastkraftwagen mit Spezialaufbau	26	2	2	4	4	3	–	2	1	1	1	4	2
Güterkraftfahrzeugen, ohne landwirtschaftliche Zugma- schinen zusammen	3 296	344	253	278	283	275	241	262	207	277	320	272	284
übrigen Kraftfahrzeugen	206	21	15	25	10	14	22	14	12	18	18	17	20
Kraftfahrzeugen zusammen	42 371	4 167	3 167	3 218	3 328	3 629	3 248	3 355	2 962	3 320	4 172	3 963	3 842
Straßenbahnen	89	14	6	6	5	10	6	9	2	8	8	9	6
Eisenbahnen	17	–	4	2	1	1	1	1	1	2	–	1	3
Fahrrädern	42	4	2	3	4	4	5	1	7	4	2	5	1
Fußgänger	38	3	2	3	1	4	4	4	4	5	2	4	2
Handwagen, Handkarren	1	–	–	–	–	–	–	–	1	–	–	–	–
Tierführer, Treiber	1	–	–	–	–	–	–	–	–	–	–	1	–
Bespannte Fuhrwerke	1	–	–	–	–	–	–	–	–	–	1	–	–
Sonstige und unbekannte Fzg.	504	59	36	36	44	55	38	35	39	31	42	42	47
Andere Personen	14	1	1	1	1	–	3	1	1	3	2	–	–
Unfallbeteiligte insgesamt	43 078	4 248	3 218	3 269	3 384	3 703	3 305	3 406	3 017	3 373	4 229	4 025	3 901
darunter Fahrzeugführer	43 024	4 244	3 215	3 265	3 382	3 699	3 298	3 401	3 011	3 365	4 225	4 020	3 899

Noch: 5. Beteiligte an Straßenverkehrsunfällen 2003
5.4 Bei Unfällen mit Personenschaden nach Altersgruppen und Geschlecht*)

Alter von ... bis unter ... Jahren a = Zusammen b = männlich c = weiblich		Beteiligte an Unfällen mit Personenschaden												
		ins- gesamt	Fahrzeugführer von									Fuß- gänger	sonstige	
			Mofas, Mopeds	Motor- rädern	Per- sonen- kraft- wagen	Kraft- omni- bussen, Obussen	Güter- kraft- fahr- zeugen	landwirt. Zug- ma- schinen	übrigen Kraft- fahr- zeugen	Kraftfahr- zeugen zu- sammen	Fahr- rädern			
unter 15	a	6 992	38	5	17	–	3	–	1	64	3 641	3 259	28	
	b	4 486	31	5	7	–	3	–	1	47	2 455	1 961	23	
	c	2 506	7	–	10	–	–	–	–	17	1 186	1 298	5	
15 – 18	a	4 715	1 844	831	123	1	5	19	1	2 824	1 419	463	9	
	b	3 372	1 400	679	99	1	4	19	1	2 203	928	232	9	
	c	1 343	444	152	24	–	1	–	–	621	491	231	–	
18 – 21	a	10 881	468	528	8 480	2	205	10	26	9 719	718	425	19	
	b	7 211	348	449	5 481	2	192	10	23	6 505	452	242	12	
	c	3 670	120	79	2 999	–	13	–	3	3 214	266	183	7	
21 – 25	a	12 283	290	541	9 547	17	495	11	67	10 968	873	407	35	
	b	8 043	220	475	6 027	15	460	11	63	7 271	529	224	19	
	c	4 240	70	66	3 520	2	35	–	4	3 697	344	183	16	
25 – 30	a	12 303	241	632	8 978	90	835	19	59	10 854	981	413	55	
	b	8 161	189	565	5 525	83	806	18	54	7 240	623	251	47	
	c	4 142	52	67	3 453	7	29	1	5	3 614	358	162	8	
30 – 35	a	13 333	331	874	9 179	172	986	28	74	11 644	1 137	463	89	
	b	8 975	270	758	5 622	150	957	27	71	7 855	764	286	70	
	c	4 358	61	116	3 557	22	29	1	3	3 789	373	177	19	
35 – 40	a	15 512	438	1 106	10 348	251	1 179	27	85	13 434	1 412	524	142	
	b	10 401	336	982	6 266	223	1 142	27	75	9 051	920	311	119	
	c	5 111	102	124	4 082	28	37	–	10	4 383	492	213	23	
40 – 45	a	13 373	415	1 160	8 498	260	1 031	20	77	11 461	1 268	518	126	
	b	8 892	320	1 045	5 030	226	984	19	71	7 695	794	306	97	
	c	4 481	95	115	3 468	34	47	1	6	3 766	474	212	29	
45 – 50	a	10 482	285	846	6 662	224	812	16	45	8 890	1 067	440	85	
	b	7 223	231	790	4 173	211	785	15	43	6 248	660	241	74	
	c	3 259	54	56	2 489	13	27	1	2	2 642	407	199	11	
50 – 55	a	8 267	174	507	5 347	171	624	17	53	6 893	894	421	59	
	b	5 692	148	483	3 432	166	604	17	46	4 896	531	215	50	
	c	2 575	26	24	1 915	5	20	–	7	1 997	363	206	9	
55 – 60	a	6 194	137	288	3 968	108	436	5	34	4 976	806	389	23	
	b	4 358	108	280	2 720	102	425	5	31	3 671	475	193	19	
	c	1 836	29	8	1 248	6	11	–	3	1 305	331	196	4	
60 – 65	a	6 233	132	236	3 937	44	285	12	26	4 672	1 137	390	34	
	b	4 382	115	232	2 784	43	281	11	25	3 491	669	193	29	
	c	1 851	17	4	1 153	1	4	1	1	1 181	468	197	5	
65 – 70	a	4 773	114	144	3 010	15	119	6	20	3 428	985	351	9	
	b	3 297	99	141	2 196	14	117	6	20	2 593	553	142	9	
	c	1 476	15	3	814	1	2	–	–	835	432	209	–	
70 – 75	a	3 187	73	51	2 004	2	42	11	9	2 192	642	334	19	
	b	2 198	68	47	1 510	2	38	11	9	1 685	356	144	13	
	c	989	5	4	494	–	4	–	–	507	286	190	6	
75 und mehr	a	3 847	68	23	2 172	1	15	4	13	2 296	660	861	30	
	b	2 322	60	22	1 577	1	15	4	11	1 690	344	272	16	
	c	1 525	8	1	595	–	–	–	2	606	316	589	14	
Zusammen	a	132 375	5 048	7 772	82 270	1 358	7 072	205	590	104 315	17 640	9 658	762	
	b	89 013	3 943	6 953	52 449	1 239	6 813	200	544	72 141	11 053	5 213	606	
	c	43 362	1 105	819	29 821	119	259	5	46	32 174	6 587	4 445	156	
Ohne Angabe	a	6 104	51	65	4 110	31	416	7	48	4 728	352	111	913	
	Insgesamt		138 479	5 099	7 837	86 380	1 389	7 488	212	638	109 043	17 992	9 769	1 675

*) Summenzeilen einschl. ohne Angabe des Geschlechts

Noch: 5. Beteiligte an Straßenverkehrsunfällen 2003
5.5 Hauptverursacher bei Unfällen mit Personenschaden nach Altersgruppen und Geschlecht*)

Alter von ... bis unter ... Jahren a = Zusammen b = männlich c = weiblich		Hauptverursacher bei Unfällen mit Personenschaden											
		ins- gesamt	Fahrzeugführer von									Fuß- gänger	sonstige
			Mofas, Mopeds	Motor- rädern	Per- sonen- kraft- wagen	Kraft- omni- bussen, Obussen	Güter- kraft- fahr- zeugen	landwirt. Zug- ma- schinen	übrigen Kraft- fahr- zeugen	Kraftfahr- zeugen zu- sammen	Fahr- rädern		
unter 15	a	2 959	33	5	11	-	2	-	1	52	1 600	1 293	14
	b	2 019	26	5	5	-	2	-	1	39	1 143	826	11
	c	940	7	-	6	-	-	-	-	13	457	467	3
15 - 18	a	2 474	1 052	422	93	1	3	14	1	1 586	681	204	3
	b	1 874	811	347	77	1	3	14	1	1 254	496	121	3
	c	600	241	75	16	-	-	-	-	332	185	83	-
18 - 21	a	7 056	240	257	5 920	1	153	6	18	6 595	297	155	9
	b	4 839	179	220	3 942	1	144	6	16	4 508	227	97	7
	c	2 217	61	37	1 978	-	9	-	2	2 087	70	58	2
21 - 25	a	7 015	130	275	5 705	6	347	8	41	6 512	345	138	20
	b	4 780	98	244	3 724	6	321	8	41	4 442	238	89	11
	c	2 235	32	31	1 981	-	26	-	-	2 070	107	49	9
25 - 30	a	6 409	102	284	4 851	39	563	8	30	5 877	375	138	19
	b	4 363	74	251	3 034	37	544	8	27	3 975	277	94	17
	c	2 046	28	33	1 817	2	19	-	3	1 902	98	44	2
30 - 35	a	6 392	122	380	4 660	56	573	12	37	5 840	389	134	29
	b	4 341	98	321	2 873	47	557	11	37	3 944	288	91	18
	c	2 051	24	59	1 787	9	16	1	-	1 896	101	43	11
35 - 40	a	7 304	176	477	5 173	91	680	14	46	6 657	462	142	43
	b	4 994	136	423	3 177	82	662	14	40	4 534	342	86	32
	c	2 310	40	54	1 996	9	18	-	6	2 123	120	56	11
40 - 45	a	6 197	170	476	4 229	85	541	14	41	5 556	440	166	35
	b	4 134	127	419	2 523	67	518	13	37	3 704	295	115	20
	c	2 063	43	57	1 706	18	23	1	4	1 852	145	51	15
45 - 50	a	4 843	124	351	3 323	78	462	13	26	4 377	345	99	22
	b	3 412	99	323	2 103	71	442	12	26	3 076	253	63	20
	c	1 431	25	28	1 220	7	20	1	-	1 301	92	36	2
50 - 55	a	3 835	75	173	2 678	73	364	13	33	3 409	299	103	24
	b	2 680	66	164	1 715	72	352	13	29	2 411	189	58	22
	c	1 155	9	9	963	1	12	-	4	998	110	45	2
55 - 60	a	2 919	60	102	2 074	50	250	2	17	2 555	260	95	9
	b	2 115	49	99	1 438	46	244	2	15	1 893	161	54	7
	c	804	11	3	636	4	6	-	2	662	99	41	2
60 - 65	a	3 054	54	87	2 235	29	162	7	13	2 587	339	106	22
	b	2 209	43	86	1 577	29	159	6	12	1 912	216	63	18
	c	845	11	1	658	-	3	1	1	675	123	43	4
65 - 70	a	2 380	59	58	1 766	7	68	3	9	1 970	329	77	4
	b	1 714	53	57	1 276	6	67	3	9	1 471	197	42	4
	c	666	6	1	490	1	1	-	-	499	132	35	-
70 - 75	a	1 739	34	22	1 329	1	29	7	4	1 426	233	69	11
	b	1 282	33	19	997	1	27	7	4	1 088	148	37	9
	c	457	1	3	332	-	2	-	-	338	85	32	2
75 und mehr	a	2 200	33	15	1 673	1	10	3	4	1 739	268	182	11
	b	1 479	29	14	1 201	1	10	3	4	1 262	136	74	7
	c	721	4	1	472	-	-	-	-	477	132	108	4
Zusammen	a	66 776	2 464	3 384	45 720	518	4 207	124	321	56 738	6 662	3 101	275
	b	46 235	1 921	2 992	29 662	467	4 052	120	299	39 513	4 606	1 910	206
	c	20 541	543	392	16 058	51	155	4	22	17 225	2 056	1 191	69
Ohne Angabe	a	3 128	39	40	1 639	22	166	4	11	1 921	313	84	810
	b												
	c												
Insgesamt	a	69 904	2 503	3 424	47 359	540	4 373	128	332	58 659	6 975	3 185	1 085

*) Summenzeile einschl. ohne Angabe des Geschlechts

Noch: 5. Beteiligte an Straßenverkehrsunfällen 2003
5.6 Hauptverursacher nach Altersgruppen, Geschlecht und Unfallfolgen*)

Alter von ... bis unter ... Jahren a = Zusammen b = männlich c = weiblich	Unfälle mit Personenschaden				Verunglückte				Schwer- wiegende Unfälle mit Sach- schaden (i. e. S.)	
	insgesamt	mit			insgesamt	davon				
		Getöteten	schwer Verletzten	leicht Verletzten		Getötete	schwer Verletzte	leicht Verletzte		
alle Hauptverursacher										
unter 15	a	2 959	3	758	2 198	3 238	3	766	2 469	17
	b	2 019	2	502	1 515	2 193	2	507	1 684	14
	c	940	1	256	683	1 045	1	259	785	3
15 – 18	a	2 474	16	619	1 839	2 892	16	664	2 212	172
	b	1 874	10	472	1 392	2 220	10	514	1 696	156
	c	600	6	147	447	672	6	150	516	16
18 – 21	a	7 056	91	1 545	5 420	10 033	107	1 975	7 951	3 005
	b	4 839	65	1 075	3 699	6 926	76	1 400	5 450	2 309
	c	2 217	26	470	1 721	3 107	31	575	2 501	696
21 – 25	a	7 015	104	1 482	5 429	9 561	115	1 772	7 674	2 821
	b	4 780	89	1 053	3 638	6 524	100	1 278	5 146	2 156
	c	2 235	15	429	1 791	3 037	15	494	2 528	665
25 – 30	a	6 409	83	1 247	5 079	8 512	92	1 475	6 945	2 360
	b	4 363	72	878	3 413	5 762	80	1 048	4 634	1 796
	c	2 046	11	369	1 666	2 750	12	427	2 311	564
30 – 35	a	6 392	95	1 190	5 107	8 255	97	1 359	6 799	2 320
	b	4 341	86	834	3 421	5 570	87	958	4 525	1 695
	c	2 051	9	356	1 686	2 685	10	401	2 274	625
35 – 40	a	7 304	94	1 452	5 758	9 279	99	1 619	7 561	2 224
	b	4 994	69	1 050	3 875	6 305	72	1 169	5 064	1 580
	c	2 310	25	402	1 883	2 974	27	450	2 497	644
40 – 45	a	6 197	70	1 251	4 876	7 653	72	1 389	6 192	2 002
	b	4 134	58	874	3 202	5 098	60	973	4 065	1 406
	c	2 063	12	377	1 674	2 555	12	416	2 127	596
45 – 50	a	4 843	68	1 019	3 756	6 038	72	1 130	4 836	1 446
	b	3 412	55	745	2 612	4 223	59	827	3 337	1 018
	c	1 431	13	274	1 144	1 815	13	303	1 499	428
50 – 55	a	3 835	42	808	2 985	4 792	42	876	3 874	1 143
	b	2 680	34	571	2 075	3 354	34	618	2 702	800
	c	1 155	8	237	910	1 438	8	258	1 172	343
55 – 60	a	2 919	22	595	2 302	3 596	22	643	2 931	832
	b	2 115	18	430	1 667	2 594	18	465	2 111	607
	c	804	4	165	635	1 002	4	178	820	225
60 – 65	a	3 054	46	664	2 344	3 758	48	728	2 982	889
	b	2 209	37	467	1 705	2 732	37	513	2 182	629
	c	845	9	197	639	1 026	11	215	800	260
65 – 70	a	2 380	37	541	1 802	2 967	38	590	2 339	708
	b	1 714	30	375	1 309	2 114	31	411	1 672	500
	c	666	7	166	493	853	7	179	667	208
70 – 75	a	1 739	44	398	1 297	2 246	47	444	1 755	536
	b	1 282	37	301	944	1 667	39	337	1 291	396
	c	457	7	97	353	579	8	107	464	140
75 und mehr	a	2 200	68	545	1 587	2 901	69	634	2 198	705
	b	1 479	43	331	1 105	1 958	44	398	1 516	513
	c	721	25	214	482	943	25	236	682	192
Zusammen	a	66 776	883	14 114	51 779	85 721	939	16 064	68 718	21 180
	b	46 235	705	9 958	35 572	59 240	749	11 416	47 075	15 575
	c	20 541	178	4 156	16 207	26 481	190	4 648	21 643	5 605
Ohne Angabe	a	3 128	3	359	2 766	3 451	3	383	3 065	1 465
	Insgesamt	69 904	886	14 473	54 545	89 172	942	16 447	71 783	22 645

*) Summenzeile einschl. ohne Angabe des Geschlechts

Noch: 5. Beteiligte an Straßenverkehrsunfällen 2003
Noch: 5.6 Hauptverursacher nach Altersgruppen, Geschlecht und Unfallfolgen*)

Alter von ... bis unter ... Jahren a = Zusammen b = männlich c = weiblich	Unfälle mit Personenschaden				Verunglückte				Schwer- wiegende Unfälle mit Sach- schaden (i. e. S.)	
	insgesamt	mit			insgesamt	davon				
		Getöteten	schwer Verletzten	leicht Verletzten		Getötete	schwer Verletzte	leicht Verletzte		
Führer von Personenkraftwagen (Hauptverursacher)										
unter 15	a	11	–	1	10	16	–	1	15	13
	b	5	–	–	5	6	–	–	6	11
	c	6	–	1	5	10	–	1	9	2
15 – 18	a	93	1	22	70	125	1	37	87	99
	b	77	1	15	61	105	1	28	76	91
	c	16	–	7	9	20	–	9	11	8
18 – 21	a	5 920	75	1 239	4 606	8 661	91	1 648	6 922	2 912
	b	3 942	54	830	3 058	5 823	65	1 134	4 624	2 223
	c	1 978	21	409	1 548	2 838	26	514	2 298	689
21 – 25	a	5 705	87	1 136	4 482	7 993	98	1 398	6 497	2 645
	b	3 724	73	772	2 879	5 248	84	971	4 193	1 989
	c	1 981	14	364	1 603	2 745	14	427	2 304	656
25 – 30	a	4 851	51	873	3 927	6 627	59	1 068	5 500	2 142
	b	3 034	41	559	2 434	4 138	48	698	3 392	1 590
	c	1 817	10	314	1 493	2 489	11	370	2 108	552
30 – 35	a	4 660	54	723	3 883	6 177	56	861	5 260	2 042
	b	2 873	45	447	2 381	3 797	46	543	3 208	1 430
	c	1 787	9	276	1 502	2 380	10	318	2 052	612
35 – 40	a	5 173	45	859	4 269	6 722	48	995	5 679	1 949
	b	3 177	23	536	2 618	4 103	24	626	3 453	1 317
	c	1 996	22	323	1 651	2 619	24	369	2 226	632
40 – 45	a	4 229	35	681	3 513	5 356	35	776	4 545	1 755
	b	2 523	25	416	2 082	3 208	25	472	2 711	1 168
	c	1 706	10	265	1 431	2 148	10	304	1 834	587
45 – 50	a	3 323	32	581	2 710	4 261	34	670	3 557	1 228
	b	2 103	22	370	1 711	2 678	24	431	2 223	808
	c	1 220	10	211	999	1 583	10	239	1 334	420
50 – 55	a	2 678	23	477	2 178	3 413	23	530	2 860	995
	b	1 715	15	294	1 406	2 189	15	330	1 844	659
	c	963	8	183	772	1 224	8	200	1 016	336
55 – 60	a	2 074	8	343	1 723	2 592	8	372	2 212	721
	b	1 438	6	236	1 196	1 780	6	254	1 520	499
	c	636	2	107	527	812	2	118	692	222
60 – 65	a	2 235	16	401	1 818	2 815	18	453	2 344	817
	b	1 577	11	275	1 291	1 995	11	309	1 675	558
	c	658	5	126	527	820	7	144	669	259
65 – 70	a	1 766	17	327	1 422	2 273	18	369	1 886	667
	b	1 276	14	232	1 030	1 614	15	261	1 338	464
	c	490	3	95	392	659	3	108	548	203
70 – 75	a	1 329	14	256	1 059	1 780	17	300	1 463	522
	b	997	12	205	780	1 337	14	239	1 084	382
	c	332	2	51	279	443	3	61	379	140
75 und mehr	a	1 673	27	335	1 311	2 283	28	416	1 839	696
	b	1 201	23	228	950	1 633	24	291	1 318	506
	c	472	4	107	361	650	4	125	521	190
Zusammen	a	45 720	485	8 254	36 981	61 094	534	9 894	50 666	19 203
	b	29 662	365	5 415	23 882	39 654	402	6 587	32 665	13 695
	c	16 058	120	2 839	13 099	21 440	132	3 307	18 001	5 508
Ohne Angabe	a	1 639	1	157	1 481	1 841	1	170	1 670	844
	Insgesamt	47 359	486	8 411	38 462	62 935	535	10 064	52 336	20 047

Noch: 5. Beteiligte an Straßenverkehrsunfällen 2003
5.7 Hauptverursacher nach Art der Verkehrsbeteiligung und Unfallfolgen

Art der Verkehrsbeteiligung	Unfälle mit Personenschaden				Verunglückte				Schwerwiegende Unfälle mit Sachschaden (i. e. S.)
	insgesamt	mit			insgesamt	davon			
		Getöteten	schwer Verletzten	leicht Verletzten		Getötete	schwer Verletzte	leicht Verletzte	
Führer von									
Kleinkrafträdern	1 254	9	342	903	1 410	9	350	1 051	51
Mofas 25	1 249	10	312	927	1 383	10	327	1 046	58
Leichtkrafträdern	798	6	226	566	957	6	240	711	37
Krafträdern	2 440	99	989	1 352	2 814	104	1 041	1 669	107
Kraftrollern	186	2	75	109	202	2	76	124	3
Motorzweirädern zusammen	5 927	126	1 944	3 857	6 766	131	2 034	4 601	256
Personenkraftwagen	47 359	486	8 411	38 462	62 935	535	10 064	52 336	20 047
Kraftomnibussen	538	6	89	443	755	6	93	656	75
Oberleitungsomnibussen	2	–	–	2	3	–	–	3	1
Liefer- und Lastkraftwagen ohne Anhänger	3 172	46	518	2 608	3 957	46	587	3 324	1 067
davon mit zulässigem Gesamtgewicht									
bis 2 000 kg	441	6	70	365	563	6	77	480	142
2 001 – 3 500 kg	1 541	18	241	1 282	1 912	18	278	1 616	480
3 501 – 7 500 kg	521	13	86	422	655	13	96	546	164
7 501 – 9 000 kg	6	–	–	6	6	–	–	6	4
9 001 – 12 000 kg	63	1	10	52	80	1	12	67	24
12 001 – 16 000 kg	31	–	4	27	39	–	4	35	12
16 001 und mehr kg	306	7	68	231	383	7	74	302	83
ohne Angabe	263	1	39	223	319	1	46	272	158
Liefer- und Lastkraftwagen mit Anhänger	409	9	92	308	522	9	104	409	188
davon mit zulässigem Gesamtgewicht des Zugfahrzeuges									
bis 2 000 kg	2	–	–	2	5	–	–	5	1
2 001 – 3 500 kg	51	1	11	39	59	1	11	47	25
3 501 – 7 500 kg	44	–	10	34	61	–	13	48	20
7 501 – 9 000 kg	–	–	–	–	–	–	–	–	–
9 001 – 12 000 kg	7	–	2	5	11	–	2	9	4
12 001 – 16 000 kg	9	–	2	7	10	–	2	8	4
16 001 und mehr kg	210	8	53	149	273	8	61	204	78
ohne Angabe	86	–	14	72	103	–	15	88	56
Liefer- und Lastkraftwagen zusammen	3 581	55	610	2 916	4 479	55	691	3 733	1 255
darunter mit Tankauflagen	15	–	4	11	18	–	4	14	11
Sattelschleppern	724	33	197	494	1 050	34	242	774	333
darunter mit Tankauflagen	22	1	4	17	27	1	4	22	–
landwirtschaftlichen Zugmaschinen	128	2	33	93	152	2	37	113	53
anderen Zugmaschinen	20	1	3	16	25	1	3	21	14
darunter mit Tankauflagen	1	–	–	1	1	–	–	1	–
Tankkraftwagen	5	1	2	2	6	1	2	3	2
Lastkraftwagen mit Spezialaufbau	43	3	9	31	50	3	10	37	8
Güterkraftfahrzeugen, ohne landwirtschaftliche Zugmaschinen zusammen	4 373	93	821	3 459	5 610	94	948	4 568	1 612
übrigen Kraftfahrzeugen	332	8	71	253	460	8	91	361	107
Kraftfahrzeugen zusammen	58 659	721	11 369	46 569	76 681	776	13 267	62 638	22 151
Straßenbahnen	59	3	11	45	72	3	11	58	9
Eisenbahnen	–	–	–	–	–	–	–	–	–
Fahrrädern	6 975	71	1 840	5 064	7 677	71	1 878	5 728	24
Fußgänger	3 185	88	1 083	2 014	3 610	89	1 108	2 413	30
Handwagen, Handkarren	–	–	–	–	–	–	–	–	1
Tierführer, Treiber	61	–	11	50	64	–	11	53	1
Bespannte Fuhrwerke	17	1	7	9	20	1	8	11	1
Sonstige und unbekannte Fahrzeuge	888	2	141	745	986	2	153	831	416
Andere Personen	60	–	11	49	62	–	11	51	12
Unfallbeteiligte insgesamt	69 904	886	14 473	54 545	89 172	942	16 447	71 783	22 645

Noch: 5. Beteiligte an Straßenverkehrsunfällen 2003
5.8 Nach Wohnsitz und ihrer Nationalität

Nationalität	Beteiligte an Unfällen mit Personenschaden								Verunglückte Beteiligte ¹⁾				
	insgesamt	Kraftfahrzeugführer	darunter von				Radfahrer	Fußgänger	insgesamt	davon			
			Motorzweirädern	Personenkraftwagen	Kraftomnibussen	Güterkraftfahrzeugen				Getötete	schwer Verletzte	leicht Verletzte	
innerhalb von Ortschaften													
Beteiligte zusammen	100 519	73 976	9 287	59 099	1 211	3 882	16 040	9 218	49 560	279	8 318	40 963	
darunter													
Ausländer mit Wohnsitz im Inland	6 638	4 865	296	4 193	77	282	849	891	3 333	17	536	2 780	
davon mit Staatsangehörigkeit													
Baltische Staaten	5	3	–	3	–	–	1	1	2	–	1	1	
Frankreich	38	27	2	22	–	3	6	4	18	–	4	14	
Griechenland	266	210	17	180	5	8	32	23	123	1	23	99	
GUS ²⁾	223	118	7	97	4	9	57	47	124	–	24	100	
Iran	112	85	2	80	1	1	9	18	54	1	10	43	
Italien	429	346	28	291	5	18	42	41	212	1	25	186	
Jugoslawien ³⁾	530	371	28	303	17	21	88	65	270	–	42	228	
Kroatien/Slowenien	84	60	4	52	1	3	14	10	49	–	6	43	
Marokko	152	109	5	99	1	4	15	25	78	2	15	61	
Niederlande	114	94	9	74	–	10	11	8	38	1	6	31	
Österreich	30	20	–	16	–	4	9	1	12	–	3	9	
Polen	195	123	7	103	2	10	45	24	94	–	12	82	
Rumänien/Bulgarien	28	18	3	12	2	1	8	1	11	–	–	11	
Slowakische/ Tschechische Republik	15	10	2	7	–	1	3	2	8	–	1	7	
Spanien/Portugal	174	128	15	104	2	6	23	22	91	–	19	72	
Ungarn	11	7	–	6	–	1	3	–	5	–	1	4	
Vereinigtes Königreich	106	80	8	63	2	6	14	11	56	1	15	40	
Vereinigte Staaten	27	16	1	14	–	1	8	3	15	–	4	11	
Türkei	3 313	2 524	138	2 214	29	138	316	464	1 654	8	253	1 393	
andere	786	516	20	453	6	37	145	121	419	2	72	345	
außerhalb von Ortschaften													
Beteiligte zusammen	37 960	35 067	3 649	27 281	178	3 606	1 952	551	21 679	552	5 582	15 545	
darunter													
Ausländer mit Wohnsitz im Inland	1 697	1 613	65	1 364	6	175	62	19	967	19	237	711	
davon mit Staatsangehörigkeit													
Baltische Staaten	5	5	–	4	1	–	–	–	2	–	–	2	
Frankreich	19	19	–	15	–	4	–	–	7	–	2	5	
Griechenland	68	68	3	59	1	5	–	–	40	–	12	28	
GUS ²⁾	44	39	1	33	–	5	3	2	22	–	6	16	
Iran	24	24	–	20	–	4	–	–	14	–	4	10	
Italien	92	90	6	72	–	12	1	1	60	1	14	45	
Jugoslawien ³⁾	147	138	3	120	–	15	9	–	88	2	20	66	
Kroatien/Slowenien	29	29	2	23	–	3	–	–	11	–	3	8	
Marokko	31	30	–	29	–	1	1	–	21	1	2	18	
Niederlande	65	60	4	47	1	8	5	–	35	–	10	25	
Österreich	14	13	–	11	1	1	–	1	7	1	3	3	
Polen	54	47	1	37	–	9	5	2	34	1	10	23	
Rumänien/Bulgarien		11	–	11	–	–	1	–	5	–	1	4	
Slowakische/ Tschechische Republik	3	2	–	2	–	–	–	1	2	1	–	1	
Spanien/Portugal	40	36	4	26	1	5	4	–	26	–	9	17	
Ungarn	6	5	–	5	–	–	–	–	3	–	2	1	
Vereinigtes Königreich	78	73	5	57	–	10	4	1	42	–	18	24	
Vereinigte Staaten	17	16	2	13	–	1	1	–	10	–	3	7	
Türkei	733	709	27	611	1	69	15	7	402	9	83	310	
andere	216	199	7	169	–	23	13	4	136	3	35	98	

1) ohne Mitfahrer – 2) ehemalige Sowjetunion ohne Baltische Staaten – 3) Restjugoslawien, einschl. Bosnien-Herzegowina sowie der ehem. Jugoslawischen Republik Mazedonien, die seit 1992 bzw. 1993 selbständige Staaten sind

Noch: 5. Beteiligte an Straßenverkehrsunfällen 2003
Noch: 5.8 Nach Wohnsitz und ihrer Nationalität

Nationalität	Beteiligte an Unfällen mit Personenschaden								Verunglückte Beteiligte ¹⁾			
	insgesamt	Kraftfahrzeugführer	darunter von				Radfahrer	Fußgänger	insgesamt	davon		
			Motorzweirädern	Personenkraftwagen	Kraftomnibussen	Güterkraftfahrzeugen				Getötete	schwer Verletzte	leicht Verletzte
innerhalb und außerhalb von Ortschaften												
Beteiligte insgesamt	138 479	109 043	12 936	86 380	1 389	7 488	17 992	9 769	71 239	831	13 900	56 508
darunter												
Ausländer mit Wohnsitz im Inland	8 335	6 478	361	5 557	83	457	911	910	4 300	36	773	3 491
davon mit Staatsangehörigkeit												
Baltische Staaten	10	8	–	7	1	–	1	1	4	–	1	3
Frankreich	57	46	2	37	–	7	6	4	25	–	6	19
Griechenland	334	278	20	239	6	13	32	23	163	1	35	127
GUS ²⁾	267	157	8	130	4	14	60	49	146	–	30	116
Iran	136	109	2	100	1	5	9	18	68	1	14	53
Italien	521	436	34	363	5	30	43	42	272	2	39	231
Jugoslawien ³⁾	677	509	31	423	17	36	97	65	358	2	62	294
Kroatien/Slowenien	113	89	6	75	1	6	14	10	60	–	9	51
Marokko	183	139	5	128	1	5	16	25	99	3	17	79
Niederlande	179	154	13	121	1	18	16	8	73	1	16	56
Österreich	44	33	–	27	1	5	9	2	19	1	6	12
Polen	249	170	8	140	2	19	50	26	128	1	22	105
Rumänien/Bulgarien	40	29	3	23	2	1	9	1	16	–	1	15
Slowakische/ Tschechische Republik	18	12	2	9	–	1	3	3	10	1	1	8
Spanien/Portugal	214	164	19	130	3	11	27	22	117	–	28	89
Ungarn	17	12	–	11	–	1	3	–	8	–	3	5
Vereinigtes Königreich	184	153	13	120	2	16	18	12	98	1	33	64
Vereinigte Staaten	44	32	3	27	–	2	9	3	25	–	7	18
Türkei	4 046	3 233	165	2 825	30	207	331	471	2 056	17	336	1 703
andere	1 002	715	27	622	6	60	158	125	555	5	107	443

Noch: 5. Beteiligte an Straßenverkehrsunfällen 2003
5.9 Alkoholisierte Beteiligte nach Altersgruppen und Ortslage bei Unfällen mit Personenschaden

Art der Verkehrsbeteiligung	Beteiligte an Unfällen mit Personenschaden									
	insgesamt ¹⁾	darunter im Alter von ... bis unter ... Jahren								
		15 – 17	18 – 21	21 – 25	25 – 35	35 – 45	45 – 55	55 – 65	65 – 75	75 und mehr

innerhalb und außerhalb von Ortschaften

Beteiligte insgesamt

Führer von										
Mofas, Mopeds	5 099	1 844	468	290	572	853	459	269	187	68
Leichtkrafträdern	1 885	697	198	91	153	242	292	130	57	11
Krafträdern, Kraftrollern	5 952	134	330	450	1 353	2 024	1 061	394	138	12
Personenkraftwagen	86 380	123	8 480	9 547	18 157	18 846	12 009	7 905	5 014	2 172
Güterkraftfahrzeugen	7 488	5	205	495	1 821	2 210	1 436	721	161	15
übrigen Kraftfahrzeugen	638	1	26	67	133	162	98	60	29	13
Fahrrädern	17 992	1 419	718	873	2 118	2 680	1 961	1 943	1 627	660
Fußgänger	9 769	463	425	407	876	1 042	861	779	685	861
Insgesamt²⁾	138 479	4 715	10 881	12 283	25 636	28 885	18 749	12 427	7 960	3 847
darunter weiblich	43 452	1 343	3 670	4 240	8 500	9 592	5 834	3 687	2 465	1 525

alkoholisierte Beteiligte

Führer von										
Mofas, Mopeds	325	43	23	25	49	92	55	25	9	3
Leichtkrafträdern	52	10	6	6	7	10	9	3	1	–
Krafträdern, Kraftrollern	116	3	7	10	26	45	20	3	2	–
Personenkraftwagen	2 050	32	265	359	547	421	261	106	48	7
Güterkraftfahrzeugen	72	–	6	3	22	17	16	5	1	–
übrigen Kraftfahrzeugen	10	–	1	–	4	1	4	–	–	–
Fahrrädern	1 144	42	53	80	230	317	217	131	60	6
Fußgänger	399	12	33	34	66	113	72	46	16	6
Insgesamt²⁾	4 182	143	394	519	952	1 021	654	319	137	22
darunter weiblich	470	13	22	43	97	144	91	46	10	4

von je 1 000 Beteiligten insgesamt waren alkoholisiert

Führer von										
Mofas, Mopeds	64	23	49	86	86	108	120	93	48	44
Leichtkrafträdern	28	14	30	66	46	41	31	23	18	–
Krafträdern, Kraftrollern	19	22	21	22	19	22	19	8	14	–
Personenkraftwagen	24	260	31	38	30	22	22	13	10	3
Güterkraftfahrzeugen	10	–	29	6	12	8	11	7	6	–
übrigen Kraftfahrzeugen	16	–	38	–	30	6	41	–	–	–
Fahrrädern	64	30	74	92	109	118	111	67	37	9
Fußgänger	41	26	78	84	75	108	84	59	23	7
Insgesamt²⁾	30	30	36	42	37	35	35	26	17	6
darunter weiblich	11	10	6	10	11	15	16	12	4	3

1) einschl. ohne Angabe des Alters – 2) einschl. sonstiger Beteiligter

Noch: 5. Beteiligte an Straßenverkehrsunfällen 2003
Noch: 5.9 Alkoholisierte Beteiligte nach Altersgruppen und Ortslage bei Unfällen mit Personenschaden

Art der Verkehrsbeteiligung	Beteiligte an Unfällen mit Personenschaden									
	ins- gesamt ¹⁾	darunter im Alter von ... bis unter ... Jahren								
		15 – 17	18 – 21	21 – 25	25 – 35	35 – 45	45 – 55	55 – 65	65 – 75	75 und mehr

darunter: innerhalb von Ortschaften

Beteiligte insgesamt

Führer von										
Mofas, Mopeds	4 291	1 521	390	251	489	729	391	238	154	55
Leichtkrafträdern	1 467	514	155	70	129	195	232	108	41	11
Krafträdern, Kraftrollern	3 529	96	200	278	801	1 138	631	252	82	9
Personenkraftwagen	59 099	83	5 266	6 161	12 224	12 765	8 292	5 648	3 561	1 563
Güterkraftfahrzeugen	3 882	2	120	271	944	1 110	673	369	80	10
übrigen Kraftfahrzeugen	424	–	18	50	90	102	60	37	19	8
Fahrrädern	16 040	1 261	631	800	1 937	2 334	1 680	1 681	1 409	568
Fußgänger	9 218	429	378	380	795	952	812	732	642	827
Insgesamt²⁾	100 519	3 921	7 173	8 302	17 772	20 024	13 264	9 225	6 029	3 077
darunter weiblich	32 875	1 157	2 427	2 923	6 124	7 064	4 410	2 942	2 040	1 322

alkoholisierte Beteiligte

Führer von										
Mofas, Mopeds	258	29	20	19	42	77	41	21	7	2
Leichtkrafträdern	29	7	4	2	5	5	4	1	1	–
Krafträdern, Kraftrollern	70	2	3	8	14	27	12	2	2	–
Personenkraftwagen	1 149	16	125	196	302	242	155	68	36	7
Güterkraftfahrzeugen	36	–	2	2	13	7	9	1	1	–
übrigen Kraftfahrzeugen	8	–	1	–	3	1	3	–	–	–
Fahrrädern	982	28	42	67	208	277	191	109	48	6
Fußgänger	324	7	17	27	49	96	66	42	14	6
Insgesamt²⁾	2 864	90	214	321	636	735	481	244	109	21
darunter weiblich	336	11	10	25	67	110	74	30	5	4

von je 1 000 Beteiligten insgesamt waren alkoholisiert

Führer von										
Mofas, Mopeds	60	19	51	76	86	106	105	88	45	36
Leichtkrafträdern	20	14	26	29	39	26	17	9	24	–
Krafträdern, Kraftrollern	20	21	15	29	17	24	19	8	24	–
Personenkraftwagen	19	193	24	32	25	19	19	12	10	4
Güterkraftfahrzeugen	9	–	17	7	14	6	13	3	13	–
übrigen Kraftfahrzeugen	19	–	56	–	33	10	50	–	–	–
Fahrrädern	61	22	67	84	107	119	114	65	34	11
Fußgänger	35	16	45	71	62	101	81	57	22	7
Insgesamt²⁾	28	23	30	39	36	37	36	26	18	7
darunter weiblich	10	10	4	9	11	16	17	10	2	3

Noch: 5. Beteiligte an Straßenverkehrsunfällen 2003
5.10 Alkoholisierte Beteiligte nach Blutalkoholwerten, Altersgruppen und Geschlecht*)
bei Unfällen mit Personenschaden

Alter von ... bis unter ... Jahren a = Zusammen b = männlich c = weiblich	Insgesamt	Alkoholisierte Beteiligte mit einer Blutalkoholkonzentration									Ohne Angabe	
		von ... bis unter ... Promille ¹⁾										
		unter 0,5	0,5 – 0,8	0,8 – 1,1	1,1 – 1,4	1,4 – 1,7	1,7 – 2,0	2,0– 2,5	2,5 – 3,0	3,0 und mehr		
alle Beteiligte												
unter 15	a	7	–	2	–	1	2	2	–	–	–	–
	b	7	–	2	–	1	2	2	–	–	–	–
	c	–	–	–	–	–	–	–	–	–	–	–
15 – 18	a	143	19	19	30	23	21	13	13	–	2	3
	b	130	17	18	25	22	19	12	12	–	2	3
	c	13	2	1	5	1	2	1	1	–	–	–
18 – 21	a	394	37	49	69	73	69	45	37	5	–	10
	b	372	36	41	67	72	65	41	35	5	–	10
	c	22	1	8	2	1	4	4	2	–	–	–
21 – 25	a	519	30	58	82	76	100	83	68	9	2	11
	b	476	27	51	76	68	94	74	66	9	1	10
	c	43	3	7	6	8	6	9	2	–	1	1
25 – 30	a	473	28	33	64	72	75	92	73	28	3	5
	b	432	22	31	56	68	68	86	68	25	3	5
	c	41	6	2	8	4	7	6	5	3	–	–
30 – 35	a	479	33	35	47	73	77	70	90	34	14	6
	b	423	30	34	43	64	69	56	79	33	11	4
	c	56	3	1	4	9	8	14	11	1	3	2
35 – 40	a	520	27	33	44	63	72	69	125	55	25	7
	b	458	25	29	40	54	59	60	111	52	21	7
	c	62	2	4	4	9	13	9	14	3	4	–
40 – 45	a	501	13	35	34	50	64	78	127	72	25	3
	b	419	10	27	31	43	52	66	106	59	22	3
	c	82	3	8	3	7	12	12	21	13	3	–
45 – 50	a	398	19	28	25	44	44	64	87	62	19	6
	b	340	18	25	20	35	38	49	78	54	19	4
	c	58	1	3	5	9	6	15	9	8	–	2
50 – 55	a	256	12	27	24	30	30	30	55	31	14	3
	b	223	10	23	20	25	27	25	49	28	13	3
	c	33	2	4	4	5	3	5	6	3	1	–
55 – 60	a	169	11	11	14	13	17	27	41	20	12	3
	b	144	8	9	13	12	12	23	36	18	10	3
	c	25	3	2	1	1	5	4	5	2	2	–
60 – 65	a	150	7	13	18	15	17	22	38	14	4	2
	b	129	7	11	12	14	14	18	34	13	4	2
	c	21	–	2	6	1	3	4	4	1	–	–
65 – 70	a	97	7	11	4	8	20	18	21	4	3	1
	b	89	7	10	4	7	18	15	20	4	3	1
	c	8	–	1	–	1	2	3	1	–	–	–
70 – 75	a	40	3	4	5	6	7	7	5	1	–	2
	b	38	3	4	5	5	7	7	5	1	–	1
	c	2	–	–	–	1	–	–	–	–	–	1
75 und mehr	a	22	5	2	3	6	–	3	2	1	–	–
	b	18	5	2	1	5	–	3	2	–	–	–
	c	4	–	–	2	1	–	–	–	1	–	–
Zusammen	a	4 168	251	360	463	553	615	623	782	336	123	62
	b	3 698	225	317	413	495	544	537	701	301	109	56
	c	470	26	43	50	58	71	86	81	35	14	6
Ohne Angabe	a	14	–	–	2	2	–	2	1	1	–	6
	b	–	–	–	–	–	–	–	–	–	–	–
	c	–	–	–	–	–	–	–	–	–	–	–
Insgesamt	a	4 182	251	360	465	555	615	625	783	337	123	68

*) Summenzeilen einschl. ohne Angabe des Geschlechts – 1) BAK-Wert zum Zeitpunkt der ersten Blutentnahme

Noch: 5. Beteiligte an Straßenverkehrsunfällen 2003
5.11 Alkoholisierte Beteiligte nach Blutalkoholwerten, Altersgruppen und Geschlecht*)
bei schwerwiegenden Unfällen mit Sachschaden (i. e. S.)

Alter von ... bis unter ... Jahren a = Zusammen b = männlich c = weiblich	Insgesamt	Alkoholisierte Beteiligte mit einer Blutalkoholkonzentration									Ohne Angabe	
		von ... bis unter ... Promille ¹⁾										
		unter 0,5	0,5 – 0,8	0,8 – 1,1	1,1 – 1,4	1,4 – 1,7	1,7 – 2,0	2,0 – 2,5	2,5 – 3,0	3,0 und mehr		
alle Beteiligte												
unter 15	a	4	–	–	2	–	–	–	1	–	–	1
	b	3	–	–	1	–	–	–	1	–	–	1
	c	1	–	–	1	–	–	–	–	–	–	–
15 – 18	a	37	2	11	4	7	7	1	3	–	–	2
	b	36	2	11	4	7	7	–	3	–	–	2
	c	1	–	–	–	–	–	1	–	–	–	–
18 – 21	a	392	36	61	53	75	79	46	31	5	–	6
	b	365	32	58	50	68	76	40	31	4	–	6
	c	27	4	3	3	7	3	6	–	1	–	–
21 – 25	a	416	27	51	48	76	76	69	45	9	1	14
	b	386	22	46	44	72	69	67	44	8	1	13
	c	30	5	5	4	4	7	2	1	1	–	1
25 – 30	a	322	23	40	37	41	55	50	49	15	3	9
	b	284	17	34	34	37	49	43	45	14	3	8
	c	38	6	6	3	4	6	7	4	1	–	1
30 – 35	a	295	15	26	29	38	50	61	54	7	6	9
	b	264	15	25	26	35	43	54	46	7	5	8
	c	31	–	1	3	3	7	7	8	–	1	1
35 – 40	a	297	19	21	31	43	45	49	63	20	2	4
	b	249	17	16	27	36	41	40	52	15	2	3
	c	48	2	5	4	7	4	9	11	5	–	1
40 – 45	a	252	13	22	23	20	45	41	55	20	7	6
	b	214	12	20	19	14	40	35	47	19	3	5
	c	38	1	2	4	6	5	6	8	1	4	1
45 – 50	a	184	13	18	14	20	23	24	46	19	5	2
	b	151	10	16	10	15	18	20	40	17	3	2
	c	33	3	2	4	5	5	4	6	2	2	–
50 – 55	a	99	6	13	8	12	14	15	16	8	2	5
	b	85	5	10	6	10	10	15	16	7	1	5
	c	14	1	3	2	2	4	–	–	1	1	–
55 – 60	a	74	5	13	6	9	8	11	11	8	1	2
	b	62	3	10	5	9	7	9	9	7	1	2
	c	12	2	3	1	–	1	2	2	1	–	–
60 – 65	a	55	4	4	8	8	7	9	11	1	1	2
	b	42	3	4	6	6	5	5	9	1	1	2
	c	13	1	–	2	2	2	4	2	–	–	–
65 – 70	a	30	7	3	3	3	5	5	3	1	–	–
	b	25	6	3	2	3	3	4	3	1	–	–
	c	5	1	–	1	–	2	1	–	–	–	–
70 – 75	a	15	2	–	2	3	1	2	2	2	–	1
	b	14	2	–	2	2	1	2	2	2	–	1
	c	1	–	–	–	1	–	–	–	–	–	–
75 und mehr	a	9	1	–	1	4	1	2	–	–	–	–
	b	9	1	–	1	4	1	2	–	–	–	–
	c	–	–	–	–	–	–	–	–	–	–	–
Zusammen	a	2 481	173	283	269	359	416	385	390	115	28	63
	b	2 189	147	253	237	318	370	336	348	102	20	58
	c	292	26	30	32	41	46	49	42	13	8	5
Ohne Angabe	a	13	–	1	–	1	3	–	1	–	–	7
Insgesamt	a	2 494	173	284	269	360	419	385	391	115	28	70

*) Summenzeilen einschl. ohne Angabe des Geschlechts – 1) BAK-Wert zum Zeitpunkt der ersten Blutentnahme

Noch: 5. Beteiligte an Straßenverkehrsunfällen 2003
5.12 Hauptverursacher nach Dauer der Fahrerlaubnis, Altersgruppen und Geschlecht*)

Alter von ... bis unter ... Jahren a = Zusammen b = männlich c = weiblich		Kraftfahrzeugführer												ohne erforderliche Fahrerlaubnis
		insgesamt	zusammen	von ... bis unter ... Monaten			von ... bis unter ... Jahren					ohne Angabe		
				unter 3	3 - 6	6 - 12	1 - 2	2 - 3	3 - 5	5 - 10	10 - 20		20 und mehr	
bei Unfällen mit Personenschaden														
unter 16	a	420	325	5	-	6	-	1	-	-	-	-	313	95
	b	343	261	5	-	4	-	1	-	-	-	-	251	82
	c	77	64	-	-	2	-	-	-	-	-	-	-	62
16 - 17	a	629	527	83	97	127	13	-	1	-	-	-	206	102
	b	500	409	62	74	101	11	-	1	-	-	-	160	91
	c	129	118	21	23	26	2	-	-	-	-	-	46	11
17 - 18	a	589	505	19	21	94	252	7	1	-	-	-	111	84
	b	450	379	13	16	74	190	6	1	-	-	-	79	71
	c	139	126	6	5	20	62	1	-	-	-	-	32	13
18 - 19	a	2 119	2 049	554	580	771	47	40	2	-	-	-	55	70
	b	1 433	1 370	382	394	482	38	31	1	-	-	-	42	63
	c	686	679	172	186	289	9	9	1	-	-	-	13	7
19 - 20	a	2 361	2 285	84	138	437	1 563	18	12	-	-	-	33	76
	b	1 643	1 579	55	105	322	1 043	15	10	-	-	-	29	64
	c	718	706	29	33	115	520	3	2	-	-	-	4	12
20 - 21	a	2 115	2 062	48	49	155	501	1 263	25	-	-	-	21	53
	b	1 432	1 388	38	34	104	346	828	19	-	-	-	19	44
	c	683	674	10	15	51	155	435	6	-	-	-	2	9
21 - 25	a	6 512	6 284	96	98	243	589	781	3 005	1 425	-	-	47	228
	b	4 442	4 250	68	69	195	427	563	1 990	897	-	-	41	192
	c	2 070	2 034	28	29	48	162	218	1 015	528	-	-	6	36
25 - 30	a	5 877	5 702	50	71	137	322	319	775	3 236	761	-	31	175
	b	3 975	3 831	41	56	104	226	245	571	2 066	497	-	25	144
	c	1 902	1 871	9	15	33	96	74	204	1 170	264	-	6	31
30 - 35	a	5 840	5 676	28	56	107	213	258	593	1 378	3 001	-	42	164
	b	3 944	3 806	18	39	81	153	183	447	1 013	1 840	-	32	138
	c	1 896	1 870	10	17	26	60	75	146	365	1 161	-	10	26
35 - 45	a	12 213	11 937	61	68	168	367	414	702	1 654	5 021	3 298	184	276
	b	8 238	8 015	47	53	124	265	310	533	1 169	3 306	2 073	135	223
	c	3 975	3 922	14	15	44	102	104	169	485	1 715	1 225	49	53
45 - 55	a	7 786	7 643	23	32	97	204	294	414	665	1 484	4 303	127	143
	b	5 487	5 373	17	25	78	163	227	318	503	1 083	2 854	105	114
	c	2 299	2 270	6	7	19	41	67	96	162	401	1 449	22	29
55 - 65	a	5 142	5 079	12	13	24	95	174	235	315	748	3 387	76	63
	b	3 805	3 755	8	9	16	76	147	203	245	582	2 407	62	50
	c	1 337	1 324	4	4	8	19	27	32	70	166	980	14	13
65 - 70	a	1 970	1 936	1	2	14	27	62	55	71	230	1 432	42	34
	b	1 471	1 440	1	2	10	21	52	45	61	181	1 030	37	31
	c	499	496	-	-	4	6	10	10	10	49	402	5	3
70 - 75	a	1 426	1 413	1	2	2	10	30	35	44	127	1 139	23	13
	b	1 088	1 075	1	2	1	5	28	31	36	102	847	22	13
	c	338	338	-	-	1	5	2	4	8	25	292	1	-
75 und mehr	a	1 739	1 723	1	-	1	2	17	13	46	140	1 477	26	16
	b	1 262	1 249	-	-	1	2	11	11	33	107	1 062	22	13
	c	477	474	1	-	-	-	6	2	13	33	415	4	3
Zusammen	a	56 738	55 146	1 066	1 227	2 383	4 205	3 678	5 868	8 834	11 512	15 036	1 337	1 592
	b	39 513	38 180	756	878	1 697	2 966	2 647	4 181	6 023	7 698	10 273	1 061	1 333
	c	17 225	16 966	310	349	686	1 239	1 031	1 687	2 811	3 814	4 763	276	259
Ohne Angabe	a	1 921	1 916	-	1	1	5	2	4	8	2	2	1 891	5
	b													
	c													
Insgesamt	a	58 659	57 062	1 066	1 228	2 384	4 210	3 680	5 872	8 842	11 514	15 038	3 228	1 597

*) Summenzeilen einschl. ohne Angabe des Geschlechts

Noch: 5. Beteiligte an Straßenverkehrsunfällen 2003
Noch: 5.12 Hauptverursacher nach Dauer der Fahrerlaubnis, Altersgruppen und Geschlecht*)

Alter von ... bis unter ... Jahren	a = Zusammen b = männlich c = weiblich	Kraftfahrzeugführer											ohne erforderliche Fahrerlaubnis	
		insgesamt	zusammen	Dauer der Fahrerlaubnis			Dauer der Fahrerlaubnis					ohne Angabe		
				von ... bis unter ... Monaten			von ... bis unter ... Jahren							
			unter 3	3 - 6	6 - 12	1 - 2	2 - 3	3 - 5	5 - 10	10 - 20	20 und mehr			
bei schwerwiegenden Unfällen mit Sachschaden (i. e. S.)														
unter 16	a	59	17	-	-	1	-	-	-	-	-	-	16	42
	b	54	16	-	-	1	-	-	-	-	-	-	15	38
	c	5	1	-	-	-	-	-	-	-	-	-	1	4
16 - 17	a	59	24	3	3	7	1	-	-	-	-	-	10	35
	b	52	20	2	1	7	-	-	-	-	-	-	10	32
	c	7	4	1	2	-	1	-	-	-	-	-	-	3
17 - 18	a	65	19	1	-	3	9	-	1	-	-	-	5	46
	b	60	17	1	-	2	8	-	1	-	-	-	5	43
	c	5	2	-	-	1	1	-	-	-	-	-	-	3
18 - 19	a	985	917	293	269	339	9	1	-	-	-	-	6	68
	b	733	672	208	196	252	9	1	-	-	-	-	6	61
	c	252	245	85	73	87	-	-	-	-	-	-	-	7
19 - 20	a	1 061	1 005	42	72	205	677	7	2	-	-	-	-	56
	b	826	774	36	59	155	515	7	2	-	-	-	-	52
	c	235	231	6	13	50	162	-	-	-	-	-	-	4
20 - 21	a	955	910	25	28	70	230	554	3	-	-	-	-	45
	b	746	703	21	23	59	174	423	3	-	-	-	-	43
	c	209	207	4	5	11	56	131	-	-	-	-	-	2
21 - 25	a	2 809	2 668	29	54	111	226	350	1 248	646	1	-	3	141
	b	2 145	2 016	26	45	88	182	277	921	473	1	-	3	129
	c	664	652	3	9	23	44	73	327	173	-	-	-	12
25 - 30	a	2 354	2 258	21	34	57	120	150	307	1 278	290	-	1	96
	b	1 792	1 704	15	28	45	98	124	239	944	210	-	1	88
	c	562	554	6	6	12	22	26	68	334	80	-	-	8
30 - 35	a	2 313	2 220	17	16	56	114	109	206	493	1 208	-	1	93
	b	1 690	1 609	14	15	44	95	87	160	373	820	-	1	81
	c	623	611	3	1	12	19	22	46	120	388	-	-	12
35 - 45	a	4 215	4 092	17	31	63	134	153	296	579	1 689	1 124	6	123
	b	2 975	2 865	15	27	52	105	126	212	435	1 178	709	6	110
	c	1 240	1 227	2	4	11	29	27	84	144	511	415	-	13
45 - 55	a	2 575	2 519	13	13	30	75	93	149	265	535	1 341	5	56
	b	1 805	1 758	7	10	23	57	67	121	207	388	873	5	47
	c	770	761	6	3	7	18	26	28	58	147	468	-	9
55 - 65	a	1 719	1 700	5	7	13	41	71	69	114	251	1 127	2	19
	b	1 235	1 219	3	6	10	32	59	61	89	196	761	2	16
	c	484	481	2	1	3	9	12	8	25	55	366	-	3
65 - 70	a	700	690	1	1	5	14	19	26	37	79	507	1	10
	b	496	487	-	1	4	12	17	22	31	60	339	1	9
	c	204	203	1	-	1	2	2	4	6	19	168	-	1
70 - 75	a	536	532	1	1	2	4	12	17	18	45	431	1	4
	b	396	392	1	-	1	3	9	11	13	35	318	1	4
	c	140	140	-	1	1	1	3	6	5	10	113	-	-
75 und mehr	a	701	697	-	-	-	3	8	11	15	48	612	-	4
	b	511	507	-	-	-	3	5	9	10	40	440	-	4
	c	190	190	-	-	-	-	3	2	5	8	172	-	-
Zusammen	a	21 106	20 268	468	529	962	1 657	1 527	2 335	3 445	4 146	5 142	57	838
	b	15 516	14 759	349	411	743	1 293	1 202	1 762	2 575	2 928	3 440	56	757
	c	5 590	5 509	119	118	219	364	325	573	870	1 218	1 702	1	81
Ohne Angabe	a	1 045	1 040	-	-	2	1	-	-	-	1	2	1 034	5
	b													
	c													
Insgesamt	a	22 151	21 308	468	529	964	1 658	1 527	2 335	3 445	4 147	5 144	1 091	843

Noch: 5. Beteiligte an Straßenverkehrsunfällen 2003
5.13 Hauptverursacher nach Dauer der Fahrerlaubnis, Altersgruppen und Geschlecht*)

Alter von ... bis unter ... Jahren	ins-gesamt	Kraftfahrzeugführer											ohne erforderliche Fahrerlaubnis	
		zu-sammen	von ... bis unter ... Monaten			von ... bis unter ... Jahren					20 und mehr	ohne Angabe		
			unter 3	3 - 6	6 - 12	1 - 2	2 - 3	3 - 5	5 - 10	10 - 20				
bei Unfällen mit Personenschaden														
unter 16	a	22	-	-	-	-	-	-	-	-	-	-	-	22
	b	13	-	-	-	-	-	-	-	-	-	-	-	13
	c	9	-	-	-	-	-	-	-	-	-	-	-	9
16 - 17	a	36	-	-	-	-	-	-	-	-	-	-	-	36
	b	33	-	-	-	-	-	-	-	-	-	-	-	33
	c	3	-	-	-	-	-	-	-	-	-	-	-	3
17 - 18	a	46	-	-	-	-	-	-	-	-	-	-	-	46
	b	36	-	-	-	-	-	-	-	-	-	-	-	36
	c	10	-	-	-	-	-	-	-	-	-	-	-	10
18 - 19	a	1 867	1 823	517	552	743	11	-	-	-	-	-	-	44
	b	1 235	1 194	357	368	460	9	-	-	-	-	-	-	41
	c	632	629	160	184	283	2	-	-	-	-	-	-	3
19 - 20	a	2 152	2 096	79	127	401	1 481	8	-	-	-	-	-	56
	b	1 462	1 418	53	95	292	972	6	-	-	-	-	-	44
	c	690	678	26	32	109	509	2	-	-	-	-	-	12
20 - 21	a	1 901	1 854	37	42	130	454	1 179	11	-	-	-	1	47
	b	1 245	1 207	28	28	81	306	754	9	-	-	-	1	38
	c	656	647	9	14	49	148	425	2	-	-	-	-	9
21 - 25	a	5 705	5 520	74	82	191	495	674	2 740	1 263	-	-	1	185
	b	3 724	3 571	51	54	148	342	471	1 751	753	-	-	1	153
	c	1 981	1 949	23	28	43	153	203	989	510	-	-	-	32
25 - 30	a	4 851	4 715	34	57	100	243	240	622	2 753	665	-	1	136
	b	3 034	2 927	25	43	71	156	173	428	1 620	411	-	-	107
	c	1 817	1 788	9	14	29	87	67	194	1 133	254	-	1	29
30 - 35	a	4 660	4 547	16	41	72	145	197	442	1 046	2 588	-	-	113
	b	2 873	2 783	8	25	51	92	135	311	696	1 465	-	-	90
	c	1 787	1 764	8	16	21	53	62	131	350	1 123	-	-	23
35 - 45	a	9 402	9 195	43	43	113	258	273	503	1 247	4 008	2 704	3	207
	b	5 700	5 537	33	31	79	174	185	362	791	2 355	1 526	1	163
	c	3 702	3 658	10	12	34	84	88	141	456	1 653	1 178	2	44
45 - 55	a	6 001	5 906	16	24	64	144	207	290	504	1 117	3 540	-	95
	b	3 818	3 746	10	18	49	108	143	201	351	730	2 136	-	72
	c	2 183	2 160	6	6	15	36	64	89	153	387	1 404	-	23
55 - 65	a	4 309	4 256	10	11	23	78	130	172	260	627	2 944	1	53
	b	3 015	2 973	6	7	15	61	105	141	192	464	1 981	1	42
	c	1 294	1 283	4	4	8	17	25	31	68	163	963	-	11
65 - 70	a	1 766	1 741	1	2	14	24	59	50	62	213	1 316	-	25
	b	1 276	1 254	1	2	10	18	49	40	52	164	918	-	22
	c	490	487	-	-	4	6	10	10	10	49	398	-	3
70 - 75	a	1 329	1 321	1	1	2	10	29	29	42	124	1 083	-	8
	b	997	989	1	1	1	5	27	26	35	99	794	-	8
	c	332	332	-	-	1	5	2	3	7	25	289	-	-
75 und mehr	a	1 673	1 662	1	-	1	2	17	13	44	135	1 449	-	11
	b	1 201	1 193	-	-	1	2	11	11	31	102	1 035	-	8
	c	472	469	1	-	-	-	6	2	13	33	414	-	3
Zusammen	a	45 720	44 636	829	982	1 854	3 345	3 013	4 872	7 221	9 477	13 036	7	1 084
	b	29 662	28 792	573	672	1 258	2 245	2 059	3 280	4 521	5 790	8 390	4	870
	c	16 058	15 844	256	310	596	1 100	954	1 592	2 700	3 687	4 646	3	214
Ohne Angabe	a	1 639	1 634	-	1	1	3	2	4	6	2	1	1 614	5
	b													
	c													
Insgesamt	a	47 359	46 270	829	983	1 855	3 348	3 015	4 876	7 227	9 479	13 037	1 621	1 089

*) Summenzeilen einschl. ohne Angabe des Geschlechts

Noch: 5. Beteiligte an Straßenverkehrsunfällen 2003
Noch: 5.13 Hauptverursacher nach Dauer der Fahrerlaubnis, Altersgruppen und Geschlecht*)

Alter von ... bis unter ... Jahren	ins- gesamt	Kraftfahrzeugführer											ohne erfor- derliche Fahr- erlaubnis	
		zu- sammen	von ... bis unter ... Monaten			von ... bis unter ... Jahren						ohne Angabe		
			unter 3	3 - 6	6 - 12	1 - 2	2 - 3	3 - 5	5 - 10	10 - 20	20 und mehr			
bei schwerwiegenden Unfällen mit Sachschaden (i. e. S.)														
unter 16	a	36	-	-	-	-	-	-	-	-	-	-	-	36
	b	32	-	-	-	-	-	-	-	-	-	-	-	32
	c	4	-	-	-	-	-	-	-	-	-	-	-	4
16 - 17	a	30	-	-	-	-	-	-	-	-	-	-	-	30
	b	27	-	-	-	-	-	-	-	-	-	-	-	27
	c	3	-	-	-	-	-	-	-	-	-	-	-	3
17 - 18	a	46	2	1	-	-	-	-	1	-	-	-	-	44
	b	43	2	1	-	-	-	-	1	-	-	-	-	41
	c	3	-	-	-	-	-	-	-	-	-	-	-	3
18 - 19	a	952	889	289	262	330	8	-	-	-	-	-	-	63
	b	705	648	204	189	247	8	-	-	-	-	-	-	57
	c	247	241	85	73	83	-	-	-	-	-	-	-	6
19 - 20	a	1 029	976	40	69	196	666	5	-	-	-	-	-	53
	b	794	745	34	56	146	504	5	-	-	-	-	-	49
	c	235	231	6	13	50	162	-	-	-	-	-	-	4
20 - 21	a	931	887	25	27	66	226	540	3	-	-	-	-	44
	b	724	682	21	22	55	170	411	3	-	-	-	-	42
	c	207	205	4	5	11	56	129	-	-	-	-	-	2
21 - 25	a	2 645	2 513	27	49	105	211	333	1 185	603	-	-	-	132
	b	1 989	1 868	24	40	82	167	261	861	433	-	-	-	121
	c	656	645	3	9	23	44	72	324	170	-	-	-	11
25 - 30	a	2 142	2 052	20	32	49	108	131	279	1 160	273	-	-	90
	b	1 590	1 508	14	26	38	88	105	212	831	194	-	-	82
	c	552	544	6	6	11	20	26	67	329	79	-	-	8
30 - 35	a	2 042	1 958	11	14	46	103	95	181	412	1 096	-	-	84
	b	1 430	1 358	8	13	35	84	74	136	296	712	-	-	72
	c	612	600	3	1	11	19	21	45	116	384	-	-	12
35 - 45	a	3 704	3 592	14	28	53	115	129	253	486	1 475	1 039	-	112
	b	2 485	2 386	13	24	42	87	102	174	343	971	630	-	99
	c	1 219	1 206	1	4	11	28	27	79	143	504	409	-	13
45 - 55	a	2 223	2 177	9	13	23	59	78	123	226	437	1 209	-	46
	b	1 467	1 429	3	10	16	43	52	95	171	294	745	-	38
	c	756	748	6	3	7	16	26	28	55	143	464	-	8
55 - 65	a	1 538	1 522	4	6	11	35	58	62	105	221	1 020	-	16
	b	1 057	1 044	2	5	8	26	46	54	80	166	657	-	13
	c	481	478	2	1	3	9	12	8	25	55	363	-	3
65 - 70	a	667	657	1	-	5	14	17	26	34	78	482	-	10
	b	464	455	-	-	4	12	15	22	29	59	314	-	9
	c	203	202	1	-	1	2	2	4	5	19	168	-	1
70 - 75	a	522	518	1	1	2	4	11	15	16	45	423	-	4
	b	382	378	1	-	1	3	8	9	11	35	310	-	4
	c	140	140	-	1	1	1	3	6	5	10	113	-	-
75 und mehr	a	696	692	-	-	-	3	8	11	15	47	608	-	4
	b	506	502	-	-	-	3	5	9	10	39	436	-	4
	c	190	190	-	-	-	-	3	2	5	8	172	-	-
Zusammen	a	19 203	18 435	442	501	886	1 552	1 405	2 139	3 057	3 672	4 781	-	768
	b	13 695	13 005	325	385	674	1 195	1 084	1 576	2 204	2 470	3 092	-	690
	c	5 508	5 430	117	116	212	357	321	563	853	1 202	1 689	-	78
Ohne Angabe	a	844	839	-	-	2	1	-	-	-	1	1	834	5
	b													
	c													
Insgesamt	a	20 047	19 274	442	501	888	1 553	1 405	2 139	3 057	3 673	4 782	834	773

Noch: 5. Beteiligte an Straßenverkehrsunfällen 2003
5.14 Fahrzeugbesetzung und Unfallfolgen bei Straßenverkehrsunfällen
nach Art der Verkehrsbeteiligung und Ortslage*)

Art der Verkehrsbeteiligung	Unfälle mit Personen- und Sachschaden (schwerwiegend i. e. S.)			Darunter Unfälle mit Personenschaden			Dabei Verunglückte			
	Beteiligte		Fahrzeugbenutzer	Beteiligte		Fahrzeugbenutzer	insgesamt	Getötete	schwer	leicht
	insgesamt	Zahl der Fahrzeugbenutzer bekannt		insgesamt	Zahl der Fahrzeugbenutzer bekannt				Verletzte	
innerhalb von Ortschaften										
Kraftfahrzeuge zusammen	99 680	93 958	147 312	73 976	70 572	113 899	36 053	116	4 462	31 475
davon										
Kleinkraftrad (Moped, Mokick)	2 446	2 427	2 713	2 344	2 333	2 607	2 374	8	471	1 895
Mofa 25	2 032	2 018	2 167	1 947	1 938	2 082	1 879	6	353	1 520
Leichtkraftrad	1 537	1 526	1 720	1 467	1 463	1 651	1 511	4	294	1 213
Kraftrad, Kraftroller	3 746	3 703	4 033	3 529	3 503	3 816	3 524	30	848	2 646
Personenkraftwagen	82 644	77 490	111 696	59 099	56 077	81 947	24 833	60	2 292	22 481
Kraftomnibus, Obus	1 363	1 347	18 238	1 211	1 198	16 740	1 065	1	80	984
Liefer- und Lastkraftwagen	4 652	4 275	5 220	3 433	3 176	3 887	639	3	83	553
anderes Güterkraftfahrzeug	604	571	604	449	423	452	60	1	11	48
landwirt. Zugmaschine	102	100	113	73	71	81	14	-	5	9
übriges Kraftfahrzeug	554	501	808	424	390	636	154	3	25	126
Fahrrad	16 070	15 962	16 231	16 040	15 941	16 210	14 651	60	2 507	12 084
außerhalb von Ortschaften, ohne Bundesautobahnen										
Kraftfahrzeuge zusammen	35 463	34 903	51 281	25 653	25 271	37 848	20 221	410	5 026	14 785
davon										
Kleinkraftrad (Moped, Mokick)	431	429	485	410	409	465	429	6	133	290
Mofa 25	420	418	447	398	396	425	387	7	124	256
Leichtkraftrad	420	420	491	402	402	470	437	7	136	294
Kraftrad, Kraftroller	2 251	2 236	2 482	2 144	2 133	2 377	2 201	97	928	1 176
Personenkraftwagen	28 757	28 302	41 979	20 058	19 758	30 112	15 832	272	3 502	12 058
Kraftomnibus, Obus	187	181	1 809	151	146	1 496	143	1	11	131
Liefer- und Lastkraftwagen	2 094	2 038	2 534	1 461	1 419	1 766	586	11	126	449
anderes Güterkraftfahrzeug	480	472	508	336	330	357	90	6	27	57
landwirt. Zugmaschine	222	215	244	138	131	154	33	2	14	17
übriges Kraftfahrzeug	201	192	302	155	147	226	83	1	25	57
Fahrrad	1 964	1 954	1 968	1 952	1 943	1 956	1 804	50	534	1 220
auf Bundesautobahnen										
Kraftfahrzeuge zusammen	16 271	15 575	24 130	9 414	9 177	14 832	6 852	132	1 405	5 315
davon										
Kleinkraftrad (Moped, Mokick)	-	-	-	-	-	-	-	-	-	-
Mofa 25	-	-	-	-	-	-	-	-	-	-
Leichtkraftrad	19	19	22	16	16	18	17	-	4	13
Kraftrad, Kraftroller	305	302	339	279	279	314	285	19	109	157
Personenkraftwagen	12 859	12 359	19 374	7 223	7 047	11 546	5 704	91	1 086	4 527
Kraftomnibus, Obus	42	37	917	27	25	749	65	-	2	63
Liefer- und Lastkraftwagen	1 719	1 569	1 993	1 055	1 006	1 258	498	13	120	365
anderes Güterkraftfahrzeug	1 235	1 201	1 313	754	745	819	220	8	78	134
landwirt. Zugmaschine	3	3	5	1	1	3	1	-	-	1
übriges Kraftfahrzeug	89	85	167	59	58	125	62	1	6	55
Fahrrad	-	-	-	-	-	-	-	-	-	-
innerhalb und außerhalb von Ortschaften										
Kraftfahrzeuge zusammen	151 414	144 436	222 723	109 043	105 020	166 579	63 126	658	10 893	51 575
davon										
Kleinkraftrad (Moped, Mokick)	2 877	2 856	3 198	2 754	2 742	3 072	2 803	14	604	2 185
Mofa 25	2 452	2 436	2 614	2 345	2 334	2 507	2 266	13	477	1 776
Leichtkraftrad	1 976	1 965	2 233	1 885	1 881	2 139	1 965	11	434	1 520
Kraftrad, Kraftroller	6 302	6 241	6 854	5 952	5 915	6 507	6 010	146	1 885	3 979
Personenkraftwagen	124 260	118 151	173 049	86 380	82 882	123 605	46 369	423	6 880	39 066
Kraftomnibus, Obus	1 592	1 565	20 964	1 389	1 369	18 985	1 273	2	93	1 178
Liefer- und Lastkraftwagen	8 465	7 882	9 747	5 949	5 601	6 911	1 723	27	329	1 367
anderes Güterkraftfahrzeug	2 319	2 244	2 425	1 539	1 498	1 628	370	15	116	239
landwirt. Zugmaschine	327	318	362	212	203	238	48	2	19	27
übriges Kraftfahrzeug	844	778	1 277	638	595	987	299	5	56	238
Fahrrad	18 034	17 916	18 199	17 992	17 884	18 166	16 455	110	3 041	13 304

*) Spalten 2 und 5 enthalten die Zahlen der unfallbeteiligten Fahrzeuge, für die die Zahl der Benutzer bekannt war. Dazu gehören alle Fahrzeuge, bei denen Benutzer verletzt oder getötet wurden.

**6. Verunglückte bei Straßenverkehrsunfällen
nach Art der Verkehrsbeteiligung und Verletzungsschwere**

**6. Verunglückte bei Straßenverkehrsunfällen 2003 nach Art der Verkehrsbeteiligung
und Verletzungsschwere**
6.1 Fahrzeugführer nach Altersgruppen

Verletzungsschwere Altersgruppe	Verunglückte										
	insgesamt	davon als Führer von									
		Mofas	Mopeds	Motor- rädern	Personen- kraftwagen	Kraft- omni- bussen, Obussen	Lastkraft- wagen ¹⁾	Sattelzug- maschinen	land- wirtsch. Zug- maschinen	anderen Zug- maschinen	übrigen Kraftfahr- zeugen
Getötete	547	12	13	152	327	1	24	13	2	-	3
davon im Alter von ... bis unter ... Jahren											
unter 6	-	-	-	-	-	-	-	-	-	-	-
6 - 10	-	-	-	-	-	-	-	-	-	-	-
10 - 15	-	-	-	-	-	-	-	-	-	-	-
15 - 18	15	5	4	5	1	-	-	-	-	-	-
18 - 21	53	-	1	6	45	-	1	-	-	-	-
21 - 25	71	-	-	7	61	-	3	-	-	-	-
25 - 30	64	-	3	20	36	-	4	1	-	-	-
30 - 35	74	-	-	29	39	-	2	3	-	-	1
35 - 40	70	-	-	31	32	-	4	2	-	-	1
40 - 45	51	-	-	24	25	1	-	1	-	-	-
45 - 50	39	2	2	13	15	-	4	3	-	-	-
50 - 55	20	-	-	6	12	-	1	1	-	-	-
55 - 60	14	1	-	1	10	-	2	-	-	-	-
60 - 65	21	1	1	5	14	-	-	-	-	-	-
65 - 70	17	-	1	2	10	-	2	2	-	-	-
70 - 75	20	3	1	2	11	-	1	-	1	-	1
75 und mehr	18	-	-	1	16	-	-	-	1	-	-
ohne Angabe	-	-	-	-	-	-	-	-	-	-	-
Schwer Verletzte	8 380	448	551	2 145	4 780	8	292	103	11	2	40
davon im Alter von ... bis unter ... Jahren											
unter 6	-	-	-	-	-	-	-	-	-	-	-
6 - 10	-	-	-	-	-	-	-	-	-	-	-
10 - 15	13	5	5	3	-	-	-	-	-	-	-
15 - 18	499	163	150	168	17	-	-	-	-	-	1
18 - 21	958	32	49	130	725	-	18	-	1	-	3
21 - 25	955	13	33	151	717	-	32	2	2	-	5
25 - 30	821	13	35	182	542	-	40	6	-	-	3
30 - 35	872	11	53	254	494	-	32	22	-	-	6
35 - 40	977	37	54	323	505	3	40	12	-	1	2
40 - 45	880	41	49	343	390	1	40	13	2	-	1
45 - 50	692	40	28	242	326	1	28	19	2	-	6
50 - 55	458	14	29	146	231	-	21	10	2	1	4
55 - 60	310	16	16	74	174	3	17	9	-	-	1
60 - 65	304	14	17	65	187	-	12	8	1	-	-
65 - 70	236	20	12	45	151	-	5	1	-	-	2
70 - 75	185	16	11	11	141	-	3	1	-	-	2
75 und mehr	219	13	10	8	179	-	4	-	1	-	4
ohne Angabe	1	-	-	-	1	-	-	-	-	-	-

1) Lastkraftwagen mit Normal- bzw. Spezialaufbau

Noch: 6. Verunglückte bei Straßenverkehrsunfällen 2003 nach Art der Verkehrsbeteiligung und Verletzungsschwere

Noch: 6.1 Fahrzeugführer nach Altersgruppen

Verletzungsschwere Altersgruppe	Verunglückte										
	insgesamt	davon als Führer von									
		Mofas	Mopeds	Motor- rädern	Personen- kraftwagen	Kraft- omni- bussen, Obussen	Lastkraft- wagen ¹⁾	Sattelzug- maschinen	land- wirtsch. Zug- maschinen	anderen Zug- maschinen	übrigen Kraftfahr- zeugen
Leicht Verletzte	36 522	1 687	1 993	5 001	26 292	102	1 097	189	23	9	129
davon im Alter von ... bis unter ... Jahren											
unter 6	1	-	-	-	1	-	-	-	-	-	-
6 - 10	-	-	-	-	-	-	-	-	-	-	-
10 - 15	38	13	10	2	10	-	1	1	-	-	1
15 - 18	2 016	722	626	599	65	1	1	-	2	-	-
18 - 21	3 871	115	244	363	3 092	1	48	1	2	-	5
21 - 25	4 280	59	167	348	3 573	2	104	10	2	-	15
25 - 30	4 050	43	130	394	3 260	6	167	28	2	1	19
30 - 35	4 198	65	183	538	3 190	14	168	24	4	-	12
35 - 40	4 626	107	218	698	3 349	20	171	34	4	4	21
40 - 45	3 835	137	165	719	2 611	18	145	26	2	2	10
45 - 50	2 824	100	97	542	1 945	19	87	27	1	-	6
50 - 55	2 110	81	44	325	1 549	9	74	18	2	-	8
55 - 60	1 440	63	34	196	1 053	9	65	13	-	-	7
60 - 65	1 239	62	31	146	955	1	33	5	-	-	6
65 - 70	885	55	23	83	691	1	23	1	-	2	6
70 - 75	526	26	14	35	437	1	7	1	1	-	4
75 und mehr	563	37	7	12	495	-	3	-	1	-	8
ohne Angabe	20	2	-	1	16	-	-	-	-	-	1
Verunglückte insgesamt	45 449	2 147	2 557	7 298	31 399	111	1 413	305	36	11	172
davon im Alter von ... bis unter ... Jahren											
unter 6	1	-	-	-	1	-	-	-	-	-	-
6 - 10	-	-	-	-	-	-	-	-	-	-	-
10 - 15	51	18	15	5	10	-	1	1	-	-	1
15 - 18	2 530	890	780	772	83	1	1	-	2	-	1
18 - 21	4 882	147	294	499	3 862	1	67	1	3	-	8
21 - 25	5 306	72	200	506	4 351	2	139	12	4	-	20
25 - 30	4 935	56	168	596	3 838	6	211	35	2	1	22
30 - 35	5 144	76	236	821	3 723	14	202	49	4	-	19
35 - 40	5 673	144	272	1 052	3 886	23	215	48	4	5	24
40 - 45	4 766	178	214	1 086	3 026	20	185	40	4	2	11
45 - 50	3 555	142	127	797	2 286	20	119	49	3	-	12
50 - 55	2 588	95	73	477	1 792	9	96	29	4	1	12
55 - 60	1 764	80	50	271	1 237	12	84	22	-	-	8
60 - 65	1 564	77	49	216	1 156	1	45	13	1	-	6
65 - 70	1 138	75	36	130	852	1	30	4	-	2	8
70 - 75	731	45	26	48	589	1	11	2	2	-	7
75 und mehr	800	50	17	21	690	-	7	-	3	-	12
ohne Angabe	21	2	-	1	17	-	-	-	-	-	1

**Noch: 6. Verunglückte bei Straßenverkehrsunfällen 2003 nach Art der Verkehrsbeteiligung
und Verletzungsschwere
6.2 Mitfahrer nach Altersgruppen**

Verletzungsschwere Altersgruppe	Verunglückte										
	insgesamt	davon als Mitfahrer von									
		Mofas	Mopeds	Motor- rädern	Personen- kraftwagen	Kraft- omni- bussen, Obussen	Lastkraft- wagen ¹⁾	Sattelzug- maschinen	land- wirtsch. Zug- maschinen	anderen Zug- maschinen	übrigen Kraftfahr- zeugen
Getötete	111	1	1	5	96	1	4	–	–	1	2
davon im Alter von ... bis unter ... Jahren											
unter 6	2	–	–	–	1	–	–	–	–	1	–
6 – 10	3	–	–	–	3	–	–	–	–	–	–
10 – 15	2	–	–	–	1	–	–	–	–	–	1
15 – 18	14	–	–	–	14	–	–	–	–	–	–
18 – 21	23	–	–	–	23	–	–	–	–	–	–
21 – 25	13	–	–	–	12	–	1	–	–	–	–
25 – 30	10	–	–	–	10	–	–	–	–	–	–
30 – 35	6	–	–	1	5	–	–	–	–	–	–
35 – 40	4	–	–	1	3	–	–	–	–	–	–
40 – 45	6	–	–	–	4	–	2	–	–	–	–
45 – 50	5	–	–	2	3	–	–	–	–	–	–
50 – 55	2	–	–	–	1	–	1	–	–	–	–
55 – 60	3	–	–	1	2	–	–	–	–	–	–
60 – 65	5	–	–	–	5	–	–	–	–	–	–
65 – 70	2	–	1	–	–	–	–	–	–	–	1
70 – 75	6	1	–	–	4	1	–	–	–	–	–
75 und mehr	5	–	–	–	5	–	–	–	–	–	–
ohne Angabe	–	–	–	–	–	–	–	–	–	–	–
Schwer Verletzte	2 513	29	53	174	2 100	85	42	5	8	1	16
davon im Alter von ... bis unter ... Jahren											
unter 6	108	–	–	4	97	5	1	–	–	–	1
6 – 10	61	–	–	3	56	–	–	–	1	–	1
10 – 15	128	9	7	12	93	4	–	–	3	–	–
15 – 18	324	11	28	38	241	2	1	–	1	–	2
18 – 21	395	5	8	21	351	2	6	–	1	–	1
21 – 25	301	–	5	16	262	5	9	1	2	–	1
25 – 30	217	1	2	9	191	5	3	1	–	1	4
30 – 35	125	–	–	12	104	5	2	1	–	–	1
35 – 40	125	–	1	16	96	2	10	–	–	–	–
40 – 45	104	–	–	16	78	2	6	1	–	–	1
45 – 50	96	2	1	9	81	2	1	–	–	–	–
50 – 55	86	1	1	7	72	4	1	–	–	–	–
55 – 60	63	–	–	3	53	4	1	1	–	–	1
60 – 65	71	–	–	3	61	6	–	–	–	–	1
65 – 70	92	–	–	3	81	7	1	–	–	–	–
70 – 75	73	–	–	1	60	10	–	–	–	–	2
75 und mehr	144	–	–	1	123	20	–	–	–	–	–
ohne Angabe	–	–	–	–	–	–	–	–	–	–	–

1) Lastkraftwagen mit Normal- bzw. Spezialaufbau

Noch: 6. Verunglückte bei Straßenverkehrsunfällen 2003 nach Art der Verkehrsbeteiligung und Verletzungsschwere

Noch: 6.2 Mitfahrer nach Altersgruppen

Verletzungsschwere Altersgruppe	Verunglückte										
	insgesamt	davon als Mitfahrer von									
		Mofas	Mopeds	Motor- rädern	Personen- kraftwagen	Kraft- omni- bussen, Obussen	Lastkraft- wagen ¹⁾	Sattelzug- maschinen	land- wirtsch. Zug- maschinen	anderen Zug- maschinen	übrigen Kraftfahr- zeugen
Leicht Verletzte	15 053	89	192	498	12 774	1 076	293	15	4	3	109
davon im Alter von ... bis unter ... Jahren											
unter 6	914	–	1	7	832	64	8	–	–	–	2
6 – 10	773	2	4	11	718	26	3	1	–	–	8
10 – 15	1 008	19	18	38	787	119	12	1	2	–	12
15 – 18	1 318	45	106	126	960	54	19	2	–	–	6
18 – 21	1 698	9	28	53	1 536	34	30	2	–	1	5
21 – 25	1 583	2	12	50	1 427	44	37	1	–	–	10
25 – 30	1 241	6	3	36	1 092	55	35	–	1	–	13
30 – 35	968	2	5	24	862	32	32	1	1	1	8
35 – 40	919	–	4	48	766	52	32	3	–	–	14
40 – 45	871	1	5	43	738	45	29	1	–	–	9
45 – 50	702	–	2	30	599	46	18	2	–	1	4
50 – 55	648	3	1	19	541	65	16	–	–	–	3
55 – 60	501	–	1	9	419	63	7	–	–	–	2
60 – 65	553	–	1	2	479	59	5	1	–	–	6
65 – 70	504	–	1	2	414	77	5	–	–	–	5
70 – 75	364	–	–	–	284	75	4	–	–	–	1
75 und mehr	488	–	–	–	320	166	1	–	–	–	1
ohne Angabe	–	–	–	–	–	–	–	–	–	–	–
Verunglückte insgesamt	17 677	119	246	677	14 970	1 162	339	20	12	5	127
davon im Alter von ... bis unter ... Jahren											
unter 6	1 024	–	1	11	930	69	9	–	–	1	3
6 – 10	837	2	4	14	777	26	3	1	1	–	9
10 – 15	1 138	28	25	50	881	123	12	1	5	–	13
15 – 18	1 656	56	134	164	1 215	56	20	2	1	–	8
18 – 21	2 116	14	36	74	1 910	36	36	2	1	1	6
21 – 25	1 897	2	17	66	1 701	49	47	2	2	–	11
25 – 30	1 468	7	5	45	1 293	60	38	1	1	1	17
30 – 35	1 099	2	5	37	971	37	34	2	1	1	9
35 – 40	1 048	–	5	65	865	54	42	3	–	–	14
40 – 45	981	1	5	59	820	47	37	2	–	–	10
45 – 50	803	2	3	41	683	48	19	2	–	1	4
50 – 55	736	4	2	26	614	69	18	–	–	–	3
55 – 60	567	–	1	13	474	67	8	1	–	–	3
60 – 65	629	–	1	5	545	65	5	1	–	–	7
65 – 70	598	–	2	5	495	84	6	–	–	–	6
70 – 75	443	1	–	1	348	86	4	–	–	–	3
75 und mehr	637	–	–	1	448	186	1	–	–	–	1
ohne Angabe	–	–	–	–	–	–	–	–	–	–	–

**Noch: 6. Verunglückte bei Straßenverkehrsunfällen 2003 nach Art der Verkehrsbeteiligung
und Verletzungsschwere**
6.3 Verunglückte Fahrzeugführer und Mitfahrer von anderen Fahrzeugen und Fußgänger nach Altersgruppen

Verletzungsschwere Altersgruppe	Verunglückte										
	insgesamt	Fahrzeugführer von				Mitfahrer von				Fußgänger	sonstige Personen ²⁾
		Fahrrädern	Straßen- bahnen	anderen Fahr- zeugen ¹⁾	Fahr- zeugen aller Art	Fahr- rädern	Straßen- bahnen	anderen Fahr- zeugen ¹⁾	Fahr- zeugen aller Art		
Getötete	942	110	-	1	658	-	-	-	111	173	-
davon im Alter von ... bis unter ... Jahren											
unter 6	7	-	-	-	-	-	-	-	2	5	-
6 - 10	9	4	-	-	4	-	-	-	3	2	-
10 - 15	9	3	-	-	3	-	-	-	2	4	-
15 - 18	37	3	-	-	18	-	-	-	14	5	-
18 - 21	89	2	-	-	55	-	-	-	23	11	-
21 - 25	88	-	-	-	71	-	-	-	13	4	-
25 - 30	79	2	-	-	66	-	-	-	10	3	-
30 - 35	92	5	-	-	79	-	-	-	6	7	-
35 - 40	81	4	-	-	74	-	-	-	4	3	-
40 - 45	70	1	-	-	52	-	-	-	6	12	-
45 - 50	52	4	-	-	43	-	-	-	5	4	-
50 - 55	32	5	-	-	25	-	-	-	2	5	-
55 - 60	29	6	-	-	20	-	-	-	3	6	-
60 - 65	52	9	-	1	31	-	-	-	5	16	-
65 - 70	49	16	-	-	33	-	-	-	2	14	-
70 - 75	64	21	-	-	41	-	-	-	6	17	-
75 und mehr	103	25	-	-	43	-	-	-	5	55	-
ohne Angabe	-	-	-	-	-	-	-	-	-	-	-
Schwer Verletzte	16 447	3 024	-	28	11 432	17	11	6	2 547	2 442	26
davon im Alter von ... bis unter ... Jahren											
unter 6	372	26	-	-	26	3	-	1	112	232	2
6 - 10	500	103	-	-	103	5	-	-	66	330	1
10 - 15	777	320	-	2	335	3	-	-	131	310	1
15 - 18	1 127	203	-	-	702	4	-	-	328	96	1
18 - 21	1 523	80	-	1	1 039	1	-	1	397	87	-
21 - 25	1 462	118	-	-	1 073	-	-	-	301	88	-
25 - 30	1 271	151	-	2	974	-	1	-	218	76	3
30 - 35	1 248	165	-	2	1 039	-	1	2	128	79	2
35 - 40	1 441	245	-	1	1 223	-	-	-	125	91	2
40 - 45	1 307	216	-	1	1 097	-	-	-	104	102	4
45 - 50	1 086	198	-	-	890	-	2	1	99	94	3
50 - 55	814	171	-	1	630	-	1	-	87	96	1
55 - 60	640	179	-	2	491	-	-	-	63	86	-
60 - 65	731	245	-	4	553	-	-	-	71	106	1
65 - 70	657	226	-	1	463	-	1	-	93	101	-
70 - 75	562	179	-	2	366	1	2	-	76	117	3
75 und mehr	926	198	-	9	426	-	3	1	148	350	2
ohne Angabe	3	1	-	-	2	-	-	-	-	1	-

1) Eisenbahnen, bespannte Fuhrwerke sowie sonstige und unbekannte Fahrzeuge - 2) Handwagen, Handkarren, Tierführer/Treiber und andere Personen

Noch: 6. Verunglückte bei Straßenverkehrsunfällen 2003 nach Art der Verkehrsbeteiligung und Verletzungsschwere

Noch: 6.3 Verunglückte Fahrzeugführer und Mitfahrer von anderen Fahrzeugen und Fußgänger nach Altersgruppen

Verletzungsschwere Altersgruppe	Verunglückte										
	insgesamt	Fahrzeugführer von				Mitfahrer von				Fußgänger	sonstige Personen ²⁾
		Fahrrädern	Straßen- bahnen	anderen Fahr- zeugen ¹⁾	Fahr- zeugen aller Art	Fahr- rädern	Straßen- bahnen	anderen Fahr- zeugen ¹⁾	Fahr- zeugen aller Art		
Leicht Verletzte	71 783	13 186	61	86	49 855	118	84	20	15 275	6 583	70
davon im Alter von ... bis unter ... Jahren											
unter 6	1 592	126	–	–	127	52	4	2	972	492	1
6 – 10	2 253	633	–	1	634	17	–	2	792	825	2
10 – 15	4 128	2 113	–	6	2 157	31	–	1	1 040	929	2
15 – 18	4 723	1 046	–	2	3 064	10	2	4	1 334	325	–
18 – 21	6 417	539	–	4	4 414	3	2	–	1 703	298	2
21 – 25	6 827	662	1	3	4 946	1	2	–	1 586	291	4
25 – 30	6 350	730	5	3	4 788	–	5	1	1 247	307	8
30 – 35	6 410	863	7	11	5 079	2	8	2	980	341	10
35 – 40	7 014	1 034	20	9	5 689	1	6	3	929	385	11
40 – 45	6 078	960	16	7	4 818	–	8	3	882	368	10
45 – 50	4 671	807	6	4	3 641	–	9	–	711	313	6
50 – 55	3 753	674	6	2	2 792	–	6	1	655	302	4
55 – 60	2 810	579	–	–	2 019	–	6	–	507	281	3
60 – 65	2 883	831	–	6	2 076	–	2	–	555	251	1
65 – 70	2 327	701	–	4	1 590	–	8	–	512	225	–
70 – 75	1 509	416	–	5	947	1	4	1	370	190	2
75 und mehr	1 938	425	–	11	999	–	12	–	500	435	4
ohne Angabe	100	47	–	8	75	–	–	–	–	25	–
Verunglückte insgesamt	89 172	16 320	61	115	61 945	135	95	26	17 933	9 198	96
davon im Alter von ... bis unter ... Jahren											
unter 6	1 971	152	–	–	153	55	4	3	1 086	729	3
6 – 10	2 762	740	–	1	741	22	–	2	861	1 157	3
10 – 15	4 914	2 436	–	8	2 495	34	–	1	1 173	1 243	3
15 – 18	5 887	1 252	–	2	3 784	14	2	4	1 676	426	1
18 – 21	8 029	621	–	5	5 508	4	2	1	2 123	396	2
21 – 25	8 377	780	1	3	6 090	1	2	–	1 900	383	4
25 – 30	7 700	883	5	5	5 828	–	6	1	1 475	386	11
30 – 35	7 750	1 033	7	13	6 197	2	9	4	1 114	427	12
35 – 40	8 536	1 283	20	10	6 986	1	6	3	1 058	479	13
40 – 45	7 455	1 177	16	8	5 967	–	8	3	992	482	14
45 – 50	5 809	1 009	6	4	4 574	–	11	1	815	411	9
50 – 55	4 599	850	6	3	3 447	–	7	1	744	403	5
55 – 60	3 479	764	–	2	2 530	–	6	–	573	373	3
60 – 65	3 666	1 085	–	11	2 660	–	2	–	631	373	2
65 – 70	3 033	943	–	5	2 086	–	9	–	607	340	–
70 – 75	2 135	616	–	7	1 354	2	6	1	452	324	5
75 und mehr	2 967	648	–	20	1 468	–	15	1	653	840	6
ohne Angabe	103	48	–	8	77	–	–	–	–	26	–

Noch: 6. Verunglückte bei Straßenverkehrsunfällen 2003 nach Art der Verkehrsbeteiligung und Verletzungsschwere

6.4 Verunglückte nach Geschlecht und Altersgruppen

Verletzungsschwere Altersgruppe	Verunglückte										
	ins- gesamt ¹⁾	männlich					weiblich				
		zu- sammen	darunter				zu- sammen	darunter			
			Fahrer und Mitfahrer von			Fuß- gänger		Fahrer und Mitfahrer von			Fuß- gänger
Personen- kraftwagen	Motor- zwei- rädern	Fahr- rädern	Personen- kraftwagen	Motor- zwei- rädern	Fahr- rädern						
Getötete	942	692	299	169	76	98	250	124	15	34	75
davon im Alter von ... bis unter ... Jahren											
unter 6	7	5	1	-	-	3	2	-	-	-	2
6 - 10	9	2	1	-	1	-	7	2	-	3	2
10 - 15	9	8	1	-	3	3	1	-	-	-	1
15 - 18	37	28	13	12	1	2	9	2	2	2	3
18 - 21	89	62	47	7	1	7	27	21	-	1	4
21 - 25	88	74	60	7	-	3	14	13	-	-	1
25 - 30	79	61	31	21	2	2	18	15	2	-	1
30 - 35	92	82	36	29	4	7	10	8	1	1	-
35 - 40	81	60	20	29	2	3	21	15	3	2	-
40 - 45	70	57	21	22	1	9	13	8	2	-	3
45 - 50	52	41	12	17	2	3	11	6	2	2	1
50 - 55	32	25	8	6	4	4	7	5	-	1	1
55 - 60	29	18	7	2	5	2	11	5	1	1	4
60 - 65	52	36	10	7	7	11	16	9	-	2	5
65 - 70	49	34	8	3	12	6	15	2	1	4	8
70 - 75	64	45	11	6	15	9	19	4	1	6	8
75 und mehr	103	54	12	1	16	24	49	9	-	9	31
ohne Angabe	-	-	-	-	-	-	-	-	-	-	-
Schwer Verletzte	16 447	10 199	3 726	2 832	1 857	1 239	6 248	3 154	568	1 184	1 203
davon im Alter von ... bis unter ... Jahren											
unter 6	372	232	48	3	25	150	140	49	1	4	82
6 - 10	500	312	24	2	78	205	188	32	1	30	125
10 - 15	777	464	47	26	210	175	313	46	15	113	135
15 - 18	1 127	729	126	422	131	44	398	132	136	76	52
18 - 21	1 523	929	612	186	57	47	594	464	59	24	40
21 - 25	1 462	935	583	179	78	48	527	396	39	40	40
25 - 30	1 271	845	428	213	102	47	426	305	29	49	29
30 - 35	1 248	817	321	272	113	46	431	277	58	52	33
35 - 40	1 441	988	335	363	174	48	453	266	68	71	43
40 - 45	1 307	893	250	377	141	59	414	218	72	75	43
45 - 50	1 086	720	209	282	124	50	366	198	40	74	44
50 - 55	814	509	142	180	101	48	305	161	18	70	48
55 - 60	640	384	114	98	94	45	256	113	11	85	41
60 - 65	731	432	133	90	139	43	299	115	9	106	63
65 - 70	657	348	108	75	109	43	309	124	5	117	58
70 - 75	562	305	117	37	92	49	257	84	2	88	68
75 und mehr	926	355	128	27	88	92	571	174	5	110	258
ohne Angabe	3	2	1	-	1	-	1	-	-	-	1

1) einschl. ohne Angabe des Geschlechts

Noch: 6. Verunglückte bei Straßenverkehrsunfällen 2003 nach Art der Verkehrsbeteiligung und Verletzungsschwere

Noch: 6.4 Verunglückte nach Geschlecht und Altersgruppen

Verletzungsschwere Altersgruppe	Verunglückte										
	ins- gesamt ¹⁾	männlich					weiblich				
		zu- sammen	darunter				zu- sammen	darunter			
			Fahrer und Mitfahrer von			Fuß- gänger		Fahrer und Mitfahrer von			Fuß- gänger
Personen- kraftwagen	Motor- zwei- rädern	Fahr- rädern	Personen- kraftwagen	Motor- zwei- rädern	Fahr- rädern						
Leicht Verletzte	71 783	40 165	18 646	7 560	8 190	3 576	31 550	20 413	1 898	5 080	2 990
davon im Alter von ... bis unter ... Jahren											
unter 6	1 592	900	415	4	110	329	692	418	4	68	163
6 – 10	2 253	1 327	321	11	473	497	926	397	6	177	328
10 – 15	4 128	2 373	316	69	1 403	512	1 755	481	31	741	417
15 – 18	4 723	2 885	412	1 620	662	158	1 838	613	604	394	167
18 – 21	6 417	3 559	2 365	616	322	169	2 858	2 263	196	220	129
21 – 25	6 827	3 688	2 494	488	385	154	3 139	2 506	150	278	137
25 – 30	6 350	3 489	2 093	488	444	187	2 861	2 259	124	286	120
30 – 35	6 410	3 716	1 988	673	568	211	2 694	2 064	144	297	130
35 – 40	7 014	4 102	2 024	863	651	239	2 912	2 091	212	384	146
40 – 45	6 078	3 460	1 529	886	589	215	2 618	1 820	184	371	153
45 – 50	4 671	2 704	1 195	669	492	170	1 967	1 349	102	315	143
50 – 55	3 753	2 059	949	416	395	152	1 694	1 141	57	279	150
55 – 60	2 810	1 544	682	264	345	138	1 266	790	39	234	143
60 – 65	2 883	1 564	653	225	487	130	1 319	781	17	344	121
65 – 70	2 327	1 185	499	148	398	87	1 142	606	16	303	138
70 – 75	1 509	740	328	67	227	79	769	393	8	190	111
75 und mehr	1 938	849	374	52	232	146	1 089	441	4	193	289
ohne Angabe	100	21	9	1	7	3	11	–	–	6	5
Verunglückte insgesamt	89 172	51 056	22 671	10 561	10 123	4 913	38 048	23 691	2 481	6 298	4 268
davon im Alter von ... bis unter ... Jahren											
unter 6	1 971	1 137	464	7	135	482	834	467	5	72	247
6 – 10	2 762	1 641	346	13	552	702	1 121	431	7	210	455
10 – 15	4 914	2 845	364	95	1 616	690	2 069	527	46	854	553
15 – 18	5 887	3 642	551	2 054	794	204	2 245	747	742	472	222
18 – 21	8 029	4 550	3 024	809	380	223	3 479	2 748	255	245	173
21 – 25	8 377	4 697	3 137	674	463	205	3 680	2 915	189	318	178
25 – 30	7 700	4 395	2 552	722	548	236	3 305	2 579	155	335	150
30 – 35	7 750	4 615	2 345	974	685	264	3 135	2 349	203	350	163
35 – 40	8 536	5 150	2 379	1 255	827	290	3 386	2 372	283	457	189
40 – 45	7 455	4 410	1 800	1 285	731	283	3 045	2 046	258	446	199
45 – 50	5 809	3 465	1 416	968	618	223	2 344	1 553	144	391	188
50 – 55	4 599	2 593	1 099	602	500	204	2 006	1 307	75	350	199
55 – 60	3 479	1 946	803	364	444	185	1 533	908	51	320	188
60 – 65	3 666	2 032	796	322	633	184	1 634	905	26	452	189
65 – 70	3 033	1 567	615	226	519	136	1 466	732	22	424	204
70 – 75	2 135	1 090	456	110	334	137	1 045	481	11	284	187
75 und mehr	2 967	1 258	514	80	336	262	1 709	624	9	312	578
ohne Angabe	103	23	10	1	8	3	12	–	–	6	6

Noch: 6. Verunglückte bei Straßenverkehrsunfällen 2003 nach Art der Verkehrsbeteiligung und Verletzungsschwere

6.6 Verunglückte bei Straßenverkehrsunfällen nach Monaten und Ortslage

Art der Verkehrsbeteiligung Verletzungsschwere	Ins- gesamt	Jan.	Febr.	März	April	Mai	Juni	Juli	Aug.	Sept.	Okt.	Nov.	Dez.
innerhalb und außerhalb von Ortschaften													
Insgesamt													
Verunglückte	89 172	6 297	5 499	6 696	7 266	8 368	8 734	9 199	7 423	8 089	7 504	7 360	6 737
Getötete	942	64	56	56	73	90	87	76	98	89	77	94	82
schwer Verletzte	16 447	1 120	982	1 223	1 414	1 559	1 625	1 634	1 484	1 468	1 309	1 367	1 262
leicht Verletzte	71 783	5 113	4 461	5 417	5 779	6 719	7 022	7 489	5 841	6 532	6 118	5 899	5 393
darunter													
Mofas, Mopeds													
Verunglückte	5 069	274	253	358	386	478	526	521	504	480	454	458	377
Getötete	27	2	1	1	1	3	1	1	6	3	1	2	5
schwer Verletzte	1 081	70	65	76	95	90	98	107	124	92	98	95	71
leicht Verletzte	3 961	202	187	281	290	385	427	413	374	385	355	361	301
Motorräder													
Verunglückte	7 975	242	308	666	807	872	1 049	982	888	977	529	412	243
Getötete	157	1	6	13	15	18	26	16	23	25	8	4	2
schwer Verletzte	2 319	55	95	197	255	265	320	274	270	281	141	109	57
leicht Verletzte	5 499	186	207	456	537	589	703	692	595	671	380	299	184
Personenkraftwagen													
Verunglückte	46 369	3 836	3 238	3 559	3 813	4 095	3 984	4 096	3 503	3 773	4 299	4 125	4 048
Getötete	423	24	17	22	30	51	39	31	44	38	39	46	42
schwer Verletzte	6 880	536	470	512	592	600	604	579	579	518	604	661	625
leicht Verletzte	39 066	3 276	2 751	3 025	3 191	3 444	3 341	3 486	2 880	3 217	3 656	3 418	3 381
Fahrräder													
Verunglückte	16 455	688	705	1 102	1 216	1 752	2 129	2 419	1 680	1 728	1 127	1 073	836
Getötete	110	11	9	6	8	8	5	15	11	8	8	12	9
schwer Verletzte	3 041	129	127	210	210	331	383	406	319	332	209	196	189
leicht Verletzte	13 304	548	569	886	998	1 413	1 741	1 998	1 350	1 388	910	865	638
Fußgänger													
Verunglückte	9 198	942	727	724	686	763	695	780	545	752	793	888	903
Getötete	173	24	19	11	15	7	10	9	13	8	16	25	16
schwer Verletzte	2 442	278	180	186	201	205	165	191	135	180	203	256	262
leicht Verletzte	6 583	640	528	527	470	551	520	580	397	564	574	607	625
innerhalb von Ortschaften													
Insgesamt													
Verunglückte	59 719	4 175	3 647	4 451	4 772	5 699	5 873	6 320	4 826	5 470	5 090	4 928	4 468
Getötete	302	31	23	20	21	23	22	25	24	23	31	29	30
schwer Verletzte	9 288	670	559	680	763	863	901	948	786	836	756	791	735
leicht Verletzte	50 129	3 474	3 065	3 751	3 988	4 813	4 950	5 347	4 016	4 611	4 303	4 108	3 703
darunter													
Mofas, Mopeds													
Verunglückte	4 253	233	208	299	325	394	446	441	392	408	393	390	324
Getötete	14	2	1	–	–	2	1	–	3	1	–	1	3
schwer Verletzte	824	62	46	60	71	67	75	83	81	72	81	68	58
leicht Verletzte	3 415	169	161	239	254	325	370	358	308	335	312	321	263
Motorräder													
Verunglückte	5 035	185	212	412	494	494	610	624	518	606	372	318	190
Getötete	34	–	1	5	2	3	5	4	4	6	3	–	1
schwer Verletzte	1 142	39	60	93	112	108	132	135	128	138	81	76	40
leicht Verletzte	3 859	146	151	314	380	383	473	485	386	462	288	242	149
Personenkraftwagen													
Verunglückte	24 833	2 071	1 756	1 910	2 051	2 281	2 064	2 175	1 793	1 990	2 412	2 179	2 151
Getötete	60	1	2	2	5	9	5	5	6	7	6	3	9
schwer Verletzte	2 292	183	161	170	197	204	202	197	172	165	217	223	201
leicht Verletzte	22 481	1 887	1 593	1 738	1 849	2 068	1 857	1 973	1 615	1 818	2 189	1 953	1 941
Fahrräder													
Verunglückte	14 651	626	644	992	1 070	1 557	1 905	2 128	1 450	1 531	1 016	969	763
Getötete	60	8	5	4	4	5	2	7	4	3	7	8	3
schwer Verletzte	2 507	113	108	180	167	262	319	322	260	265	177	167	167
leicht Verletzte	12 084	505	531	808	899	1 290	1 584	1 799	1 186	1 263	832	794	593
Fußgänger													
Verunglückte	8 700	895	675	682	647	729	672	739	506	721	743	823	868
Getötete	125	20	13	9	10	3	7	8	7	6	14	17	11
schwer Verletzte	2 270	260	166	169	186	194	158	179	126	165	184	234	249
leicht Verletzte	6 305	615	496	504	451	532	507	552	373	550	545	572	608

Noch: **6. Verunglückte bei Straßenverkehrsunfällen 2003**
6.7 Nach Lichtverhältnissen,

Lfd. Nr.	Lichtverhältnisse Straßenzustand	Verunglückte					Getötete						
		insgesamt	darunter Benutzer von				Fußgänger	insgesamt	darunter Benutzer von				Fußgänger
			Mofas, Mopeds	Motorrädern	Personenkraftwagen	Fahrern			Mofas, Mopeds	Motorrädern	Personenkraftwagen	Fahrern	
innerhalb													
1	Lichtverhältnisse												
2	Tageslicht	45 021	3 023	3 987	17 653	12 293	6 181	199	9	29	31	51	73
3	Dämmerung	2 879	247	255	1 200	635	453	5	–	–	3	–	2
4	Dunkelheit	11 819	983	793	5 980	1 723	2 066	98	5	5	26	9	50
5	Zusammen	59 719	4 253	5 035	24 833	14 651	8 700	302	14	34	60	60	125
6	Straßenzustand												
7	trocken	44 396	3 074	4 021	16 763	12 251	6 481	219	10	29	44	46	83
8	nass/feucht/schlüpfrig (Öl, Laub usw.)	14 536	1 115	971	7 643	2 286	2 117	78	4	5	16	13	39
9	winterglatt	787	64	43	427	114	102	5	–	–	–	1	3
10	Zusammen	59 719	4 253	5 035	24 833	14 651	8 700	302	14	34	60	60	125
außerhalb von Ortschaften,													
11	Lichtverhältnisse												
12	Tageslicht	15 988	543	2 203	10 744	1 460	242	325	8	93	157	39	13
13	Dämmerung	1 301	54	126	974	76	28	19	–	2	13	3	1
14	Dunkelheit	5 282	219	309	4 114	268	210	158	5	9	102	8	28
15	Zusammen	22 571	816	2 638	15 832	1 804	480	502	13	104	272	50	42
16	Straßenzustand												
17	trocken	15 148	626	2 271	9 739	1 517	346	351	8	97	164	41	28
18	nass/feucht/schlüpfrig (Öl, Laub usw.)	6 452	173	345	5 248	274	124	132	5	7	92	9	14
19	winterglatt	971	17	22	845	13	10	19	–	–	16	–	–
20	Zusammen	22 571	816	2 638	15 832	1 804	480	502	13	104	272	50	42
auf Bundes													
21	Lichtverhältnisse												
22	Tageslicht	4 523	–	257	3 655	–	5	84	–	18	51	–	–
23	Dämmerung	375	–	9	335	–	1	4	–	–	2	–	1
24	Dunkelheit	1 984	–	36	1 714	–	12	50	–	1	38	–	5
25	Zusammen	6 882	–	302	5 704	–	18	138	–	19	91	–	6
26	Straßenzustand												
27	trocken	4 915	–	258	4 003	–	13	98	–	15	64	–	4
28	nass/feucht/schlüpfrig (Öl, Laub usw.)	1 766	–	42	1 525	–	5	39	–	4	26	–	2
29	winterglatt	201	–	2	176	–	–	1	–	–	1	–	–
30	Zusammen	6 882	–	302	5 704	–	18	138	–	19	91	–	6
außerhalb von Ortschaften,													
31	Lichtverhältnisse												
32	Tageslicht	20 511	543	2 460	14 399	1 460	247	409	8	111	208	39	13
33	Dämmerung	1 676	54	135	1 309	76	29	23	–	2	15	3	2
34	Dunkelheit	7 266	219	345	5 828	268	222	208	5	10	140	8	33
35	Zusammen	29 453	816	2 940	21 536	1 804	498	640	13	123	363	50	48
36	Straßenzustand												
37	trocken	20 063	626	2 529	13 742	1 517	359	449	8	112	228	41	32
38	nass/feucht/schlüpfrig (Öl, Laub usw.)	8 218	173	387	6 773	274	129	171	5	11	118	9	16
39	winterglatt	1 172	17	24	1 021	13	10	20	–	–	17	–	–
40	Zusammen	29 453	816	2 940	21 536	1 804	498	640	13	123	363	50	48
innerhalb und außerhalb													
41	Lichtverhältnisse												
42	Tageslicht	65 532	3 566	6 447	32 052	13 753	6 428	608	17	140	239	90	86
43	Dämmerung	4 555	301	390	2 509	711	482	28	–	2	18	3	4
44	Dunkelheit	19 085	1 202	1 138	11 808	1 991	2 288	306	10	15	166	17	83
45	Zusammen	89 172	5 069	7 975	46 369	16 455	9 198	942	27	157	423	110	173
46	Straßenzustand												
47	trocken	64 459	3 700	6 550	30 505	13 768	6 840	668	18	141	272	87	115
48	nass/feucht/schlüpfrig (Öl, Laub usw.)	22 754	1 288	1 358	14 416	2 560	2 246	249	9	16	134	22	55
49	winterglatt	1 959	81	67	1 448	127	112	25	–	–	17	1	3
50	Zusammen	89 172	5 069	7 975	46 369	16 455	9 198	942	27	157	423	110	173

**nach Art der Verkehrsbeteiligug und Verletzungsschwere
Straßenzustand und Ortslage**

Schwer Verletzte						Leicht Verletzte						Lfd. Nr.
ins- gesamt	darunter Benutzer von				Fuß- gänger	ins- gesamt	darunter Benutzer von				Fuß- gänger	
	Mofas, Mopeds	Motor- rädern	Per- sonen- kraft- wagen	Fahr- rädern			Mofas, Mopeds	Motor- rädern	Per- sonen- kraft- wagen	Fahr- rädern		
von Ortschaften												
6 417	516	873	1 341	1 979	1 498	38 405	2 498	3 085	16 281	10 263	4 610	1
468	59	53	125	116	109	2 406	188	202	1 072	519	342	2
2 403	249	216	826	412	663	9 318	729	572	5 128	1 302	1 353	3
9 288	824	1 142	2 292	2 507	2 270	50 129	3 415	3 859	22 481	12 084	6 305	4
6 939	592	940	1 528	2 051	1 624	37 238	2 472	3 052	15 191	10 154	4 774	5
2 201	219	192	707	420	618	12 257	892	774	6 920	1 853	1 460	6
148	13	10	57	36	28	634	51	33	370	77	71	7
9 288	824	1 142	2 292	2 507	2 270	50 129	3 415	3 859	22 481	12 084	6 305	8
ohne Bundesautobahnen												
3 962	164	917	2 224	417	64	11 701	371	1 193	8 363	1 004	165	9
315	19	44	210	26	8	967	35	80	751	47	19	10
1 465	74	103	1 068	91	91	3 659	140	197	2 944	169	91	11
5 742	257	1 064	3 502	534	163	16 327	546	1 470	12 058	1 220	275	12
3 915	207	935	2 077	449	110	10 882	411	1 239	7 498	1 027	208	13
1 577	46	123	1 210	78	49	4 743	122	215	3 946	187	61	14
250	4	6	215	7	4	702	13	16	614	6	6	15
5 742	257	1 064	3 502	534	163	16 327	546	1 470	12 058	1 220	275	16
autobahnen												
853	–	93	624	–	4	3 586	–	146	2 980	–	1	17
65	–	3	57	–	–	306	–	6	276	–	–	18
499	–	17	405	–	5	1 435	–	18	1 271	–	2	19
1 417	–	113	1 086	–	9	5 327	–	170	4 527	–	3	20
1 043	–	105	781	–	6	3 774	–	138	3 158	–	3	21
332	–	8	266	–	3	1 395	–	30	1 233	–	–	22
42	–	–	39	–	–	158	–	2	136	–	–	23
1 417	–	113	1 086	–	9	5 327	–	170	4 527	–	3	24
einschließlich Bundesautobahnen												
4 815	164	1 010	2 848	417	68	15 287	371	1 339	11 343	1 004	166	25
380	19	47	267	26	8	1 273	35	86	1 027	47	19	26
1 964	74	120	1 473	91	96	5 094	140	215	4 215	169	93	27
7 159	257	1 177	4 588	534	172	21 654	546	1 640	16 585	1 220	278	28
4 958	207	1 040	2 858	449	116	14 656	411	1 377	10 656	1 027	211	29
1 909	46	131	1 476	78	52	6 138	122	245	5 179	187	61	30
292	4	6	254	7	4	860	13	18	750	6	6	31
7 159	257	1 177	4 588	534	172	21 654	546	1 640	16 585	1 220	278	32
von Ortschaften												
11 232	680	1 883	4 189	2 396	1 566	53 692	2 869	4 424	27 624	11 267	4 776	33
848	78	100	392	142	117	3 679	223	288	2 099	566	361	34
4 367	323	336	2 299	503	759	14 412	869	787	9 343	1 471	1 446	35
16 447	1 081	2 319	6 880	3 041	2 442	71 783	3 961	5 499	39 066	13 304	6 583	36
11 897	799	1 980	4 386	2 500	1 740	51 894	2 883	4 429	25 847	11 181	4 985	37
4 110	265	323	2 183	498	670	18 395	1 014	1 019	12 099	2 040	1 521	38
440	17	16	311	43	32	1 494	64	51	1 120	83	77	39
16 447	1 081	2 319	6 880	3 041	2 442	71 783	3 961	5 499	39 066	13 304	6 583	40

**Noch: 6. Verunglückte bei Straßenverkehrsunfällen 2003 nach Art der Verkehrsbeteiligung
und Verletzungsschwere**
6.8 Kinder, Jugendliche und Heranwachsende bis 20 Jahre nach Geschlecht

Alter ¹⁾ in Jahren	Insgesamt ²⁾	Darunter				Männlich					Weiblich				
		Fußgänger	Radfahrer	Führer von Kfz	Mitfahrer	zusammen	darunter				zusammen	darunter			
							Fußgänger	Radfahrer	Führer von Kfz	Mitfahrer		Fußgänger	Radfahrer	Führer von Kfz	Mitfahrer
innerhalb von Ortschaften															
0	33	8	-	-	25	20	7	-	-	13	13	1	-	-	12
1	199	32	-	-	150	110	15	-	-	85	89	17	-	-	65
2	210	107	-	-	86	109	64	-	-	38	101	43	-	-	48
3	311	180	9	-	109	179	115	7	-	50	132	65	2	-	59
4	318	163	46	-	99	200	111	29	-	55	118	52	17	-	44
5	437	231	87	-	113	293	166	63	-	60	144	65	24	-	53
0 - 5	1 508	721	142	-	582	911	478	99	-	301	597	243	43	-	281
6	505	261	118	-	115	306	162	87	-	51	199	99	31	-	64
7	631	333	166	-	126	370	197	112	-	56	261	136	54	-	70
8	617	294	185	-	137	398	189	135	-	73	219	105	50	-	64
9	601	241	241	-	110	372	135	180	-	50	229	106	61	-	60
10	725	259	337	-	122	446	151	238	-	54	279	108	99	-	68
11	857	267	457	1	122	492	153	277	1	55	365	114	180	-	67
12	955	288	534	2	123	589	166	366	1	52	366	122	168	1	71
13	814	226	474	9	108	481	116	318	7	36	342	110	156	2	72
14	814	152	473	25	153	456	75	298	19	55	358	77	175	6	98
6 - 14	6 528	2 321	2 985	37	1 116	3 910	1 344	2 011	28	482	2 618	977	974	9	634
0 - 14	8 036	3 042	3 127	37	1 698	4 821	1 822	2 110	28	783	3 215	1 220	1 017	9	915
15	1 172	143	405	413	204	745	69	257	337	80	427	74	148	76	124
16	1 630	140	397	783	303	1 043	72	237	605	127	587	68	160	178	176
17	1 603	112	304	791	391	998	45	192	593	166	605	67	112	198	225
18	1 579	131	215	815	410	864	72	120	504	162	715	59	95	311	248
19	1 532	119	154	892	364	892	70	95	565	160	640	49	59	327	204
20	1 400	101	170	809	320	763	51	102	477	133	637	50	68	332	187
15 - 20	8 916	746	1 645	4 503	1 992	5 305	379	1 003	3 081	828	3 611	367	642	1 422	1 164
außerhalb von Ortschaften															
0	21	-	-	-	21	5	-	-	-	5	16	-	-	-	16
1	115	-	-	-	114	58	-	-	-	57	57	-	-	-	57
2	75	-	-	-	75	39	-	-	-	39	36	-	-	-	36
3	81	2	-	1	78	45	1	-	-	44	36	1	-	1	34
4	76	3	4	-	68	38	3	3	-	31	38	-	1	-	37
5	95	3	6	-	86	41	-	5	-	36	54	3	1	-	50
0 - 5	463	8	10	1	442	226	4	8	-	212	237	4	2	1	230
6	89	5	5	-	79	42	4	4	-	34	47	1	1	-	45
7	107	9	8	-	89	55	8	6	-	41	52	1	2	-	48
8	103	5	7	-	91	44	3	4	-	37	59	2	3	-	54
9	109	9	10	-	90	54	4	9	-	41	55	5	1	-	49
10	112	6	20	-	84	66	4	10	-	51	46	2	10	-	33
11	140	19	36	1	84	76	14	24	1	37	64	5	12	-	47
12	141	6	31	2	101	72	2	22	1	46	69	4	9	1	55
13	145	14	29	1	101	72	5	20	-	47	73	9	9	1	54
14	202	6	45	10	140	95	4	26	9	56	107	2	19	1	84
6 - 14	1 148	79	191	14	859	576	48	125	11	390	572	31	66	3	469
0 - 14	1 611	87	201	15	1 301	802	52	133	11	602	809	35	68	4	699
15	311	16	51	89	153	176	7	32	74	62	135	9	19	15	91
16	508	9	42	224	232	312	6	32	176	98	196	3	10	48	134
17	663	6	53	230	373	368	5	41	169	152	295	1	12	61	221
18	1 157	24	31	730	369	664	17	21	456	170	493	7	10	274	199
19	1 266	17	30	857	362	734	11	21	539	163	532	6	9	318	199
20	1 095	4	21	779	291	633	2	18	477	136	462	2	3	302	155
15 - 20	5 000	76	228	2 909	1 780	2 887	48	165	1 891	781	2 113	28	63	1 018	999

1) vollendetes Lebensjahr - 2) einschl. ohne Angabe des Geschlechts

Noch: 6. Verunglückte bei Straßenverkehrsunfällen 2003 nach Art der Verkehrsbeteiligung und Verletzungsschwere

Noch: 6.8 Kinder, Jugendliche und Heranwachsende bis 20 Jahre nach Geschlecht

Alter ¹⁾ in Jahren	Insgesamt ²⁾	Darunter				Männlich					Weiblich				
		Fußgänger	Radfahrer	Führer	Mitfahrer	zusammen	darunter				zusammen	darunter			
				von Kfz			Fußgänger	Radfahrer	Führer	Mitfahrer		Fußgänger	Radfahrer	Führer	Mitfahrer
				von Kfz					von Kfz					von Kfz	
innerhalb und außerhalb von Ortschaften															
0	54	8	–	–	46	25	7	–	–	18	29	1	–	–	28
1	314	32	–	–	264	168	15	–	–	142	146	17	–	–	122
2	285	107	–	–	161	148	64	–	–	77	137	43	–	–	84
3	392	182	9	1	187	224	116	7	–	94	168	66	2	1	93
4	394	166	50	–	167	238	114	32	–	86	156	52	18	–	81
5	532	234	93	–	199	334	166	68	–	96	198	68	25	–	103
0 – 5	1 971	729	152	1	1 024	1 137	482	107	–	513	834	247	45	1	511
6	594	266	123	–	194	348	166	91	–	85	246	100	32	–	109
7	738	342	174	–	215	425	205	118	–	97	313	137	56	–	118
8	720	299	192	–	228	442	192	139	–	110	278	107	53	–	118
9	710	250	251	–	200	426	139	189	–	91	284	111	62	–	109
10	837	265	357	–	206	512	155	248	–	105	325	110	109	–	101
11	997	286	493	2	206	568	167	301	2	92	429	119	192	–	114
12	1 096	294	565	4	224	661	168	388	2	98	435	126	177	2	126
13	968	240	503	10	209	553	121	338	7	83	415	119	165	3	126
14	1 016	158	518	35	293	551	79	324	28	111	465	79	194	7	182
6 – 14	7 676	2 400	3 176	51	1 975	4 486	1 392	2 136	39	872	3 190	1 008	1 040	12	1 103
0 – 14	9 647	3 129	3 328	52	2 999	5 623	1 874	2 243	39	1 385	4 024	1 255	1 085	13	1 614
15	1 483	159	456	502	357	921	76	289	411	142	562	83	167	91	215
16	2 138	149	439	1 007	535	1 355	78	269	781	225	783	71	170	226	310
17	2 266	118	357	1 021	764	1 366	50	233	762	318	900	68	124	259	446
18	2 736	155	246	1 545	779	1 528	89	141	960	332	1 208	66	105	585	447
19	2 798	136	184	1 749	726	1 626	81	116	1 104	323	1 172	55	68	645	403
20	2 495	105	191	1 588	611	1 396	53	120	954	269	1 099	52	71	634	342
15 – 20	13 916	822	1 873	7 412	3 772	8 192	427	1 168	4 972	1 609	5 724	395	705	2 440	2 163

Noch: 6. Verunglückte bei Straßenverkehrsunfällen 2003 nach Art der Verkehrsbeteiligung
6.9 Fußgänger und Radfahrer im Alter von 6 bis 14 Jahren

Uhrzeit von ... bis ... Uhr	Ins- gesamt	Januar	Februar	März	April	Mai	Juni	Juli	August	Sep- tember	Oktober	No- vember	De- zember
Fußgänger													
6.00 – 6.59	11	2	2	3	–	–	1	–	–	1	–	2	–
7.00 – 7.59	259	40	31	26	12	19	16	15	–	15	19	33	33
8.00 – 8.59	45	8	4	3	2	3	5	5	1	6	–	1	7
9.00 – 9.59	30	1	3	6	1	1	4	2	1	3	3	2	3
10.00 – 10.59	37	6	3	3	3	3	4	3	4	1	5	–	2
11.00 – 11.59	172	12	18	20	18	13	15	23	8	9	9	11	16
12.00 – 12.59	219	19	25	16	13	23	21	19	7	11	14	22	29
13.00 – 13.59	237	24	14	34	12	23	20	27	9	19	20	21	14
14.00 – 14.59	171	12	11	19	18	16	22	22	7	5	14	17	8
15.00 – 15.59	237	26	17	25	20	25	20	28	9	24	15	15	13
16.00 – 16.59	307	17	23	33	16	22	25	37	14	22	31	34	33
17.00 – 17.59	280	23	15	20	39	35	27	26	11	20	28	22	14
18.00 – 18.59	196	16	13	18	16	20	23	31	8	17	15	9	10
19.00 – 19.59	116	6	5	8	16	17	17	14	6	8	5	7	7
20.00 – 20.59	40	3	4	–	3	3	4	5	7	3	3	5	–
21.00 – 23.59	39	1	1	–	4	4	6	6	8	2	4	2	1
0.00 – 5.59	4	2	–	–	–	–	2	–	–	–	–	–	–
Ohne Angabe	–	–	–	–	–	–	–	–	–	–	–	–	–
Insgesamt	2 400	218	189	234	193	227	232	263	100	166	185	203	190
Radfahrer													
6.00 – 6.59	8	–	–	2	–	–	1	–	–	–	2	3	–
7.00 – 7.59	344	25	13	28	20	35	53	61	–	23	30	33	23
8.00 – 8.59	82	4	4	6	5	11	13	19	1	5	7	4	3
9.00 – 9.59	52	2	3	4	2	6	6	8	10	4	2	3	2
10.00 – 10.59	56	1	1	5	–	6	8	13	14	2	5	1	–
11.00 – 11.59	123	3	4	2	17	13	23	15	12	14	9	8	3
12.00 – 12.59	212	6	7	16	12	23	32	45	16	21	11	12	11
13.00 – 13.59	358	15	16	32	24	41	51	44	22	39	27	29	18
14.00 – 14.59	271	6	12	16	12	49	52	43	20	29	13	8	11
15.00 – 15.59	321	8	14	31	32	39	46	52	16	35	19	22	7
16.00 – 16.59	355	12	13	27	33	50	45	59	20	32	31	16	17
17.00 – 17.59	367	8	10	17	33	41	61	76	27	35	25	22	12
18.00 – 18.59	329	4	10	19	31	49	68	52	24	42	20	7	3
19.00 – 19.59	182	4	3	3	18	22	36	38	23	25	4	3	3
20.00 – 20.59	81	3	–	5	1	8	19	16	10	11	4	1	3
21.00 – 23.59	32	–	–	1	4	3	10	6	5	1	–	–	2
0.00 – 5.59	3	–	–	–	–	–	2	1	–	–	–	–	–
Ohne Angabe	–	–	–	–	–	–	–	–	–	–	–	–	–
Insgesamt	3 176	101	110	214	244	396	526	548	220	318	209	172	118
Fußgänger und Radfahrer													
6.00 – 6.59	19	2	2	5	–	–	2	–	–	1	2	5	–
7.00 – 7.59	603	65	44	54	32	54	69	76	–	38	49	66	56
8.00 – 8.59	127	12	8	9	7	14	18	24	2	11	7	5	10
9.00 – 9.59	82	3	6	10	3	7	10	10	11	7	5	5	5
10.00 – 10.59	93	7	4	8	3	9	12	16	18	3	10	1	2
11.00 – 11.59	295	15	22	22	35	26	38	38	20	23	18	19	19
12.00 – 12.59	431	25	32	32	25	46	53	64	23	32	25	34	40
13.00 – 13.59	595	39	30	66	36	64	71	71	31	58	47	50	32
14.00 – 14.59	442	18	23	35	30	65	74	65	27	34	27	25	19
15.00 – 15.59	558	34	31	56	52	64	66	80	25	59	34	37	20
16.00 – 16.59	662	29	36	60	49	72	70	96	34	54	62	50	50
17.00 – 17.59	647	31	25	37	72	76	88	102	38	55	53	44	26
18.00 – 18.59	525	20	23	37	47	69	91	83	32	59	35	16	13
19.00 – 19.59	298	10	8	11	34	39	53	52	29	33	9	10	10
20.00 – 20.59	121	6	4	5	4	11	23	21	17	14	7	6	3
21.00 – 23.59	71	1	1	1	8	7	16	12	13	3	4	2	3
0.00 – 5.59	7	2	–	–	–	–	4	1	–	–	–	–	–
Ohne Angabe	–	–	–	–	–	–	–	–	–	–	–	–	–
Insgesamt	5 576	319	299	448	437	623	758	811	320	484	394	375	308

Noch: 6. Verunglückte bei Straßenverkehrsunfällen 2003 nach Art der Verkehrsbeteiligung und Verletzungsschwere

6.10 Verunglückte Beteiligte und Mitfahrer nach Altersjahren und Geschlecht

Alter von ... bis unter ... Jahren	Verunglückte Beteiligte und Mitfahrer												
	ins- gesamt	männ- lich	darunter Fahrer und Mitfahrer von				Fuß- gänger	weib- lich	darunter Fahrer und Mitfahrer von				Fuß- gänger
			Mofas, Mopeds	Motor- rädern	PKW	Fahr- rädern			Mofas, Mopeds	Motor- rädern	PKW	Fahr- rädern	
Getötete und Verletzte zusammen													
unter 1	54	25	-	-	13	-	7	29	-	1	24	-	1
1 - 2	314	168	-	2	123	7	15	146	-	1	104	6	17
2 - 3	285	148	-	1	70	6	64	137	-	-	74	10	43
3 - 4	392	224	-	-	84	13	116	168	-	-	90	7	66
4 - 5	394	238	-	-	84	38	114	156	-	3	75	22	52
5 - 6	532	334	1	3	90	71	166	198	-	-	100	27	68
6 - 7	594	348	-	-	79	96	166	246	-	1	104	37	100
7 - 8	738	425	1	6	86	121	205	313	-	1	112	56	137
8 - 9	720	442	1	1	103	140	192	278	2	1	111	53	107
9 - 10	710	426	2	2	78	195	139	284	-	2	104	64	111
10 - 11	837	512	3	8	84	251	155	325	1	1	94	114	110
11 - 12	997	568	4	4	75	304	167	429	1	2	98	196	119
12 - 13	1 096	661	-	10	73	390	168	435	2	2	101	181	126
13 - 14	968	553	6	8	65	340	121	415	7	5	105	167	119
14 - 15	1 016	551	42	10	67	331	79	465	20	5	129	196	79
15 - 16	1 483	921	408	31	105	290	76	562	120	25	142	172	83
16 - 17	2 138	1 355	516	304	175	270	78	783	202	82	233	173	71
17 - 18	2 266	1 366	416	379	271	234	50	900	198	115	372	127	68
18 - 19	2 736	1 528	177	173	914	144	89	1 208	82	47	885	106	66
19 - 20	2 798	1 626	105	151	1 130	116	81	1 172	34	27	968	68	55
20 - 21	2 495	1 396	68	135	980	120	53	1 099	25	40	895	71	52
21 - 22	2 422	1 356	57	120	957	117	58	1 066	25	32	852	86	59
22 - 23	2 199	1 227	54	124	831	120	51	972	21	32	765	79	47
23 - 24	1 988	1 115	53	103	740	115	50	873	18	19	691	81	43
24 - 25	1 768	999	45	118	609	111	46	769	18	24	607	72	29
25 - 26	1 657	958	36	122	591	111	43	699	8	19	560	72	27
26 - 27	1 677	956	36	107	569	108	57	721	19	21	551	69	39
27 - 28	1 497	854	35	97	493	123	50	643	13	20	500	61	32
28 - 29	1 466	814	35	98	465	100	44	652	9	20	495	72	36
29 - 30	1 403	813	39	117	434	106	42	590	6	20	473	61	16
30 - 31	1 415	842	46	110	449	121	52	573	12	22	447	47	30
31 - 32	1 484	904	47	129	461	137	63	580	12	15	447	70	27
32 - 33	1 562	914	55	140	449	144	46	648	16	26	501	62	30
33 - 34	1 663	986	55	173	489	145	58	677	15	36	487	86	33
34 - 35	1 626	969	53	166	497	138	45	657	8	41	467	85	43
35 - 36	1 769	1 064	53	172	531	157	53	705	19	37	499	96	39
36 - 37	1 628	1 008	71	171	472	170	54	620	16	40	441	74	31
37 - 38	1 711	1 058	64	197	487	178	56	653	15	35	463	82	41
38 - 39	1 756	1 018	58	191	455	165	74	738	27	37	508	114	37
39 - 40	1 672	1 002	73	205	434	157	53	670	25	32	461	91	41
40 - 41	1 692	990	83	199	401	163	64	702	17	37	483	95	46
41 - 42	1 507	920	68	203	398	130	54	587	19	23	402	88	40
42 - 43	1 502	862	61	188	352	138	57	640	23	45	435	89	32
43 - 44	1 446	846	54	191	349	151	46	600	15	30	396	102	36
44 - 45	1 308	792	38	200	300	149	62	516	20	29	330	72	45
45 - 46	1 287	792	55	179	302	151	46	495	8	27	322	78	46
46 - 47	1 202	729	52	184	300	115	36	473	17	13	327	64	36
47 - 48	1 189	722	46	148	301	132	52	467	12	22	317	71	32
48 - 49	1 146	661	31	135	277	119	46	485	9	19	314	87	40
49 - 50	985	561	35	103	236	101	43	424	9	8	273	91	34

Noch: 6. Verunglückte bei Straßenverkehrsunfällen 2003 nach Art der Verkehrsbeteiligung und Verletzungsschwere

Noch: 6.10 Verunglückte Beteiligte und Mitfahrer nach Altersjahren und Geschlecht

Alter von ... bis unter ... Jahren	Verunglückte Beteiligte und Mitfahrer												Fuß- gänger
	ins- gesamt	männ- lich	darunter Fahrer und Mitfahrer von				Fuß- gänger	weib- lich	darunter Fahrer und Mitfahrer von				
			Mofas, Mopeds	Motor- rädern	PKW	Fahr- rädern			Mofas, Mopeds	Motor- rädern	PKW	Fahr- rädern	
noch: Getötete und Verletzte zusammen													
50 – 51	975	567	30	117	224	97	44	408	9	20	266	70	31
51 – 52	912	513	25	86	226	112	33	399	7	8	258	62	45
52 – 53	938	515	23	79	241	99	43	423	6	10	269	69	52
53 – 54	917	503	39	83	213	91	42	414	3	4	297	64	33
54 – 55	857	495	26	94	195	101	42	362	6	2	217	85	38
55 – 56	738	411	20	51	183	72	46	327	4	4	202	75	32
56 – 57	787	447	27	67	173	110	38	340	12	9	200	63	43
57 – 58	599	332	17	49	135	82	30	267	4	4	164	45	38
58 – 59	605	323	20	43	133	72	29	282	4	3	170	56	35
59 – 60	750	433	17	53	179	108	42	317	6	1	172	81	40
60 – 61	701	406	22	51	167	101	39	295	5	5	165	75	34
61 – 62	697	379	29	48	146	114	26	318	3	2	184	87	34
62 – 63	725	352	16	29	143	112	34	373	4	1	214	99	41
63 – 64	773	459	24	40	171	165	38	314	3	–	168	90	38
64 – 65	770	436	19	44	169	141	47	334	2	1	174	101	42
65 – 66	693	360	27	32	135	127	25	333	6	1	168	96	44
66 – 67	667	345	25	32	134	101	26	322	2	–	166	100	38
67 – 68	585	312	12	24	124	113	29	273	2	1	124	81	49
68 – 69	575	286	13	22	119	100	21	289	4	2	149	79	41
69 – 70	513	264	20	19	103	78	35	249	2	2	125	68	32
70 – 71	454	234	17	12	99	64	36	220	3	1	99	58	35
71 – 72	452	240	13	12	107	71	25	212	1	2	92	61	44
72 – 73	418	210	13	10	76	67	28	208	2	–	102	54	30
73 – 74	384	193	15	4	76	65	26	191	–	1	85	49	42
74 – 75	427	213	8	6	98	67	22	214	–	1	103	62	36
75 – 76	408	203	13	7	92	51	30	205	1	–	94	48	40
76 – 77	334	139	6	5	65	29	23	195	1	–	74	49	54
77 – 78	315	147	7	4	68	43	21	168	2	–	65	36	43
78 – 79	291	123	4	3	55	37	16	168	–	–	54	32	57
79 – 80	279	111	4	–	38	37	26	168	2	–	65	34	46
80 – 81	228	88	6	–	37	21	18	140	1	–	47	31	52
81 – 82	226	89	10	–	36	26	15	137	1	–	57	18	55
82 – 83	226	90	3	2	31	31	20	136	–	–	44	25	45
83 – 84	182	67	2	–	21	15	27	115	–	–	38	13	52
84 – 85	108	48	1	–	17	16	10	60	–	–	20	9	24
85 – 86	61	23	1	–	12	4	5	38	–	–	9	6	19
86 – 87	64	30	1	–	10	6	12	34	–	–	11	5	12
87 – 88	51	19	–	–	9	6	4	32	–	–	8	1	19
88 – 89	66	28	–	–	8	6	12	38	–	–	11	4	19
89 – 90	46	19	–	–	5	2	9	27	–	–	10	–	16
90 – 91	28	13	–	–	3	3	6	15	–	1	6	–	6
91 – 92	11	6	–	–	2	1	3	5	–	–	–	–	5
92 – 93	15	5	–	–	3	–	2	10	–	–	4	1	5
93 – 94	10	3	–	–	1	–	1	7	–	–	1	–	5
94 – 95	5	3	–	–	–	1	2	2	–	–	–	–	2
95 und mehr	13	4	1	–	1	1	–	9	–	–	6	–	2
Ohne Angabe	103	23	1	–	10	8	3	12	–	–	–	6	6
Zusammen	89 172	51 056	3 815	6 746	22 671	10 123	4 913	38 048	1 253	1 228	23 691	6 298	4 268

Noch: 6. Verunglückte bei Straßenverkehrsunfällen 2003 nach Art der Verkehrsbeteiligung und Verletzungsschwere

Noch: 6.10 Verunglückte Beteiligte und Mitfahrer nach Altersjahren und Geschlecht

Alter von ... bis unter ... Jahren	Verunglückte Beteiligte und Mitfahrer												Fuß- gänger
	ins- gesamt	männ- lich	darunter Fahrer und Mitfahrer von				Fuß- gänger	weib- lich	darunter Fahrer und Mitfahrer von				
			Mofas, Mopeds	Motor- rädern	PKW	Fahr- rädern			Mofas, Mopeds	Motor- rädern	PKW	Fahr- rädern	
Getötete													
unter 1	1	1	-	-	-	-	1	-	-	-	-	-	-
1 - 2	1	-	-	-	-	-	-	1	-	-	-	-	1
2 - 3	2	1	-	-	-	-	-	1	-	-	-	-	1
3 - 4	1	1	-	-	1	-	-	-	-	-	-	-	-
4 - 5	1	1	-	-	-	-	1	-	-	-	-	-	-
5 - 6	1	1	-	-	-	-	1	-	-	-	-	-	-
6 - 7	3	1	-	-	-	1	-	2	-	-	1	-	1
7 - 8	2	1	-	-	1	-	-	1	-	-	-	-	1
8 - 9	2	-	-	-	-	-	-	2	-	-	-	2	-
9 - 10	2	-	-	-	-	-	-	2	-	-	1	1	-
10 - 11	-	-	-	-	-	-	-	-	-	-	-	-	-
11 - 12	4	3	-	-	-	1	2	1	-	-	-	-	1
12 - 13	-	-	-	-	-	-	-	-	-	-	-	-	-
13 - 14	3	3	-	-	-	2	1	-	-	-	-	-	-
14 - 15	2	2	-	-	1	-	-	-	-	-	-	-	-
15 - 16	10	6	2	-	4	-	-	4	-	-	-	1	3
16 - 17	11	10	5	2	2	-	1	1	-	-	-	1	-
17 - 18	16	12	1	2	7	1	1	4	1	1	2	-	-
18 - 19	20	12	-	2	8	-	2	8	-	-	5	1	2
19 - 20	35	27	1	-	23	-	3	8	-	-	8	-	-
20 - 21	34	23	-	4	16	1	2	11	-	-	8	-	2
21 - 22	29	26	-	3	22	-	-	3	-	-	3	-	-
22 - 23	15	12	-	-	11	-	1	3	-	-	3	-	-
23 - 24	22	19	-	2	16	-	1	3	-	-	3	-	-
24 - 25	22	17	-	2	11	-	1	5	-	-	4	-	1
25 - 26	19	15	1	4	9	1	-	4	-	-	3	-	1
26 - 27	13	11	-	4	4	1	-	2	-	-	2	-	-
27 - 28	18	14	-	2	9	-	1	4	1	1	2	-	-
28 - 29	21	17	1	7	7	-	1	4	-	-	4	-	-
29 - 30	8	4	-	2	2	-	-	4	-	-	4	-	-
30 - 31	18	17	-	6	8	-	1	1	-	-	1	-	-
31 - 32	14	14	-	2	8	1	2	-	-	-	-	-	-
32 - 33	22	18	-	10	3	2	2	4	-	1	3	-	-
33 - 34	22	18	-	5	9	1	2	4	-	-	3	1	-
34 - 35	16	15	-	6	8	-	-	1	-	-	1	-	-
35 - 36	26	20	-	11	7	-	-	6	-	-	5	1	-
36 - 37	13	9	-	4	3	-	-	4	-	1	3	-	-
37 - 38	16	14	-	6	4	2	1	2	-	-	2	-	-
38 - 39	11	7	-	4	2	-	1	4	-	1	2	-	-
39 - 40	15	10	-	4	4	-	1	5	-	1	3	1	-
40 - 41	12	9	-	4	4	-	1	3	-	-	1	-	2
41 - 42	14	13	-	4	5	-	3	1	-	1	-	-	-
42 - 43	15	13	-	5	4	-	2	2	-	1	1	-	-
43 - 44	13	10	-	2	6	1	1	3	-	-	3	-	-
44 - 45	16	12	-	7	2	-	2	4	-	-	3	-	1
45 - 46	16	13	1	7	2	-	1	3	-	2	-	1	-
46 - 47	12	7	1	1	3	-	-	5	-	-	3	1	1
47 - 48	11	8	1	2	2	1	1	3	-	-	3	-	-
48 - 49	6	6	-	2	2	1	-	-	-	-	-	-	-
49 - 50	7	7	1	1	3	-	1	-	-	-	-	-	-

Noch: 6. Verunglückte bei Straßenverkehrsunfällen 2003 nach Art der Verkehrsbeteiligung und Verletzungsschwere

Noch: 6.10 Verunglückte Beteiligte und Mitfahrer nach Altersjahren und Geschlecht

Alter von ... bis unter ... Jahren	Verunglückte Beteiligte und Mitfahrer												Fuß- gänger
	ins- gesamt	männ- lich	darunter Fahrer und Mitfahrer von				Fuß- gänger	weib- lich	darunter Fahrer und Mitfahrer von				
			Mofas, Mopeds	Motor- rädern	PKW	Fahr- rädern			Mofas, Mopeds	Motor- rädern	PKW	Fahr- rädern	
noch: Getötete													
50 – 51	7	5	–	1	2	–	1	2	–	–	1	1	–
51 – 52	4	4	–	3	1	–	–	–	–	–	–	–	–
52 – 53	7	4	–	–	2	1	–	3	–	–	2	–	1
53 – 54	4	3	–	–	1	–	2	1	–	–	1	–	–
54 – 55	10	9	–	2	2	3	1	1	–	–	1	–	–
55 – 56	5	2	–	–	–	–	1	3	–	–	2	–	1
56 – 57	5	4	–	1	1	2	–	1	–	–	1	–	–
57 – 58	10	7	1	–	3	1	1	3	–	–	1	–	2
58 – 59	5	3	–	–	2	1	–	2	–	1	1	–	–
59 – 60	4	2	–	–	1	1	–	2	–	–	–	1	1
60 – 61	5	5	–	1	1	1	2	–	–	–	–	–	–
61 – 62	9	7	1	–	2	1	3	2	–	–	1	–	1
62 – 63	8	4	1	–	2	–	1	4	–	–	2	–	2
63 – 64	15	8	–	2	2	1	2	7	–	–	4	1	2
64 – 65	15	12	–	2	3	4	3	3	–	–	2	1	–
65 – 66	11	9	–	–	4	2	1	2	–	–	1	–	1
66 – 67	6	4	–	–	1	2	–	2	–	–	1	1	–
67 – 68	15	8	1	–	2	3	1	7	–	–	–	2	5
68 – 69	3	3	–	1	–	–	1	–	–	–	–	–	–
69 – 70	14	10	–	1	1	5	3	4	1	–	–	1	2
70 – 71	16	10	1	–	2	2	4	6	1	–	1	3	1
71 – 72	15	8	–	1	2	2	2	7	–	–	1	2	4
72 – 73	9	8	1	–	1	4	2	1	–	–	–	–	1
73 – 74	8	7	2	–	3	2	–	1	–	–	1	–	–
74 – 75	16	12	–	1	3	5	1	4	–	–	1	1	2
75 – 76	14	7	–	1	1	2	3	7	–	–	4	–	3
76 – 77	7	2	–	–	–	–	2	5	–	–	1	1	3
77 – 78	11	8	–	–	3	2	3	3	–	–	–	1	2
78 – 79	10	3	–	–	1	1	1	7	–	–	1	3	3
79 – 80	14	7	–	–	1	3	3	7	–	–	1	2	4
80 – 81	10	8	–	–	2	3	2	2	–	–	–	1	1
81 – 82	4	1	–	–	–	–	1	3	–	–	–	1	2
82 – 83	6	4	–	–	–	2	2	2	–	–	–	–	2
83 – 84	8	4	–	–	1	–	3	4	–	–	1	–	3
84 – 85	2	1	–	–	–	1	–	1	–	–	–	–	1
85 – 86	3	2	–	–	1	–	1	1	–	–	–	–	1
86 – 87	2	1	–	–	–	–	1	1	–	–	–	–	1
87 – 88	2	1	–	–	1	–	–	1	–	–	–	–	1
88 – 89	4	3	–	–	1	–	2	1	–	–	–	–	1
89 – 90	1	–	–	–	–	–	–	1	–	–	–	–	1
90 – 91	1	1	–	–	–	1	–	–	–	–	–	–	–
91 – 92	2	1	–	–	–	1	–	1	–	–	–	–	1
92 – 93	–	–	–	–	–	–	–	–	–	–	–	–	–
93 – 94	2	–	–	–	–	–	–	2	–	–	1	–	1
94 – 95	–	–	–	–	–	–	–	–	–	–	–	–	–
95 und mehr	–	–	–	–	–	–	–	–	–	–	–	–	–
Ohne Angabe	–	–	–	–	–	–	–	–	–	–	–	–	–
Zusammen	942	692	23	146	299	76	98	250	4	11	124	34	75

Noch: 6. Verunglückte bei Straßenverkehrsunfällen 2003 nach Art der Verkehrsbeteiligung und Verletzungsschwere

Noch: 6.10 Verunglückte Beteiligte und Mitfahrer nach Altersjahren und Geschlecht

Alter von ... bis unter ... Jahren	Verunglückte Beteiligte und Mitfahrer												Fuß- gänger
	ins- gesamt	männ- lich	darunter Fahrer und Mitfahrer von				Fuß- gänger	weib- lich	darunter Fahrer und Mitfahrer von				
			Mofas, Mopeds	Motor- rädern	PKW	Fahr- rädern			Mofas, Mopeds	Motor- rädern	PKW	Fahr- rädern	
schwer Verletzte													
unter 1	4	2	-	-	-	-	2	2	-	1	-	-	-
1 - 2	51	26	-	-	20	1	2	25	-	-	15	-	7
2 - 3	61	33	-	-	8	1	24	28	-	-	9	-	19
3 - 4	68	47	-	-	4	1	40	21	-	-	5	1	15
4 - 5	85	47	-	-	6	7	34	38	-	-	13	1	24
5 - 6	103	77	-	3	10	15	48	26	-	-	7	2	17
6 - 7	106	68	-	-	2	17	49	38	-	-	4	3	31
7 - 8	140	86	-	2	1	18	64	54	-	-	9	10	35
8 - 9	117	76	-	-	10	13	53	41	-	-	9	7	25
9 - 10	137	82	-	-	11	30	39	55	-	1	10	10	34
10 - 11	119	74	1	-	8	31	34	45	-	-	5	15	25
11 - 12	156	90	-	2	7	35	44	66	1	-	9	22	32
12 - 13	179	114	-	2	9	52	49	65	-	1	7	22	34
13 - 14	159	96	2	3	10	52	28	63	3	2	10	24	24
14 - 15	164	90	13	3	13	40	20	74	6	2	15	30	20
15 - 16	282	180	83	11	24	47	10	102	17	8	22	33	21
16 - 17	411	273	97	69	41	47	18	138	39	13	40	29	17
17 - 18	434	276	80	82	61	37	16	158	36	23	70	14	14
18 - 19	542	337	35	41	207	28	17	205	16	5	154	11	16
19 - 20	542	325	18	45	222	14	19	217	9	10	172	8	15
20 - 21	439	267	11	36	183	15	11	172	5	14	138	5	9
21 - 22	433	272	13	24	182	25	18	161	3	8	122	10	16
22 - 23	389	255	10	41	165	20	9	134	5	5	96	10	11
23 - 24	361	223	10	33	141	17	11	138	2	5	113	9	7
24 - 25	279	185	5	43	95	16	10	94	3	8	65	11	6
25 - 26	283	199	6	53	98	27	7	84	-	4	64	8	7
26 - 27	282	179	9	32	99	15	11	103	2	8	68	10	9
27 - 28	264	172	7	28	96	23	11	92	2	4	68	7	7
28 - 29	234	159	10	28	75	18	12	75	3	2	52	12	5
29 - 30	208	136	9	31	60	19	6	72	3	1	53	12	1
30 - 31	216	138	8	30	65	13	8	78	2	5	49	11	7
31 - 32	248	174	11	49	64	27	15	74	2	5	53	7	5
32 - 33	264	175	9	43	79	23	5	89	3	8	60	7	10
33 - 34	271	167	13	49	65	26	5	104	3	13	62	20	3
34 - 35	249	163	11	49	48	24	13	86	2	15	53	7	8
35 - 36	293	198	8	58	66	38	7	95	2	8	54	21	8
36 - 37	274	196	15	49	76	34	12	78	2	10	46	12	5
37 - 38	300	208	17	65	66	36	10	92	5	13	49	14	11
38 - 39	294	199	14	62	72	29	13	95	7	11	56	12	9
39 - 40	280	187	17	58	55	37	6	93	5	5	61	12	10
40 - 41	314	216	18	71	59	31	16	98	3	9	60	16	9
41 - 42	262	170	16	54	48	24	13	92	8	4	52	15	10
42 - 43	242	167	11	58	50	24	9	75	4	17	39	8	5
43 - 44	254	177	14	60	52	30	10	77	2	9	36	21	9
44 - 45	235	163	11	64	41	32	11	72	3	13	31	15	10
45 - 46	239	161	10	48	42	28	11	78	2	7	49	12	7
46 - 47	225	160	15	58	46	25	9	65	5	7	30	12	10
47 - 48	230	148	10	48	46	26	10	82	1	4	47	15	11
48 - 49	193	123	11	42	32	21	9	70	2	4	35	20	7
49 - 50	199	128	9	31	43	24	11	71	6	2	37	15	9

Noch: 6. Verunglückte bei Straßenverkehrsunfällen 2003 nach Art der Verkehrsbeteiligung und Verletzungsschwere

Noch: 6.10 Verunglückte Beteiligte und Mitfahrer nach Altersjahren und Geschlecht

Alter von ... bis unter ... Jahren	Verunglückte Beteiligte und Mitfahrer												
	insgesamt	männlich	darunter Fahrer und Mitfahrer von				Fußgänger	weiblich	darunter Fahrer und Mitfahrer von				Fußgänger
			Mofas, Mopeds	Motor- rädern	PKW	Fahr- rädern			Mofas, Mopeds	Motor- rädern	PKW	Fahr- rädern	
noch: schwer Verletzte													
50 – 51	188	125	8	40	38	18	11	63	1	5	38	12	6
51 – 52	150	92	6	25	27	19	8	58	1	1	34	12	8
52 – 53	166	104	6	25	31	26	9	62	2	1	33	15	9
53 – 54	162	104	12	26	31	17	11	58	–	2	30	12	13
54 – 55	148	84	6	26	15	21	9	64	3	2	26	19	12
55 – 56	140	86	4	17	24	19	10	54	–	1	20	25	8
56 – 57	131	80	7	16	18	25	7	51	–	2	20	17	12
57 – 58	125	71	3	15	19	19	11	54	1	2	31	12	6
58 – 59	102	64	8	10	18	13	8	38	2	1	18	10	6
59 – 60	142	83	6	12	35	18	9	59	1	1	24	21	9
60 – 61	114	72	5	10	18	24	8	42	2	3	11	12	14
61 – 62	141	81	8	11	24	27	4	60	2	–	25	23	9
62 – 63	141	81	4	9	31	20	9	60	1	–	24	21	11
63 – 64	154	95	4	15	27	35	11	59	–	–	23	25	10
64 – 65	181	103	4	20	33	33	11	78	1	–	32	25	19
65 – 66	127	67	7	12	16	23	8	60	2	–	20	26	11
66 – 67	150	79	9	8	21	24	9	71	–	–	31	28	9
67 – 68	116	61	5	6	26	16	7	55	–	1	24	19	11
68 – 69	140	74	4	8	32	22	5	66	–	–	30	24	12
69 – 70	124	67	4	12	13	24	14	57	1	1	19	20	15
70 – 71	131	76	8	3	28	24	11	55	1	–	19	19	12
71 – 72	106	58	5	3	27	14	7	48	–	1	14	16	14
72 – 73	112	56	4	2	17	19	11	56	–	–	15	22	15
73 – 74	105	51	5	2	17	17	10	54	–	–	22	13	16
74 – 75	108	64	4	1	28	18	10	44	–	–	14	18	11
75 – 76	118	60	3	3	20	16	11	58	1	–	22	15	18
76 – 77	97	38	3	2	16	9	6	59	1	–	19	12	26
77 – 78	94	44	4	1	18	12	8	50	2	–	17	11	18
78 – 79	76	32	1	2	13	6	7	44	–	–	12	9	23
79 – 80	86	27	2	–	7	4	13	59	–	–	19	17	20
80 – 81	70	24	2	–	10	4	6	46	–	–	14	8	22
81 – 82	78	26	3	–	10	7	6	52	–	–	15	9	27
82 – 83	66	17	–	–	6	5	6	49	–	–	13	13	18
83 – 84	66	23	–	–	6	6	10	43	–	–	14	6	22
84 – 85	37	19	1	–	6	7	5	18	–	–	5	2	10
85 – 86	24	4	–	–	1	2	1	20	–	–	4	2	12
86 – 87	20	8	–	–	4	2	2	12	–	–	4	2	6
87 – 88	24	8	–	–	5	3	–	16	–	–	3	1	10
88 – 89	27	9	–	–	2	3	3	18	–	–	5	2	11
89 – 90	14	2	–	–	–	1	1	12	–	–	4	–	7
90 – 91	7	4	–	–	1	–	3	3	–	1	1	–	1
91 – 92	4	2	–	–	–	–	2	2	–	–	–	–	2
92 – 93	5	3	–	–	2	–	1	2	–	–	–	1	1
93 – 94	4	2	–	–	–	–	1	2	–	–	–	–	2
94 – 95	3	1	–	–	–	1	–	2	–	–	–	–	2
95 und mehr	6	2	–	–	1	–	–	4	–	–	3	–	–
Ohne Angabe	3	2	–	–	1	1	–	1	–	–	–	–	1
Zusammen	16 447	10 199	832	2 000	3 726	1 857	1 239	6 248	249	319	3 154	1 184	1 203

Noch: 6. Verunglückte bei Straßenverkehrsunfällen 2003 nach Art der Verkehrsbeteiligung und Verletzungsschwere

Noch: 6.10 Verunglückte Beteiligte und Mitfahrer nach Altersjahren und Geschlecht

Alter von ... bis unter ... Jahren	Verunglückte Beteiligte und Mitfahrer												Fuß- gänger
	ins- gesamt	männ- lich	darunter Fahrer und Mitfahrer von				Fuß- gänger	weib- lich	darunter Fahrer und Mitfahrer von				
			Mofas, Mopeds	Motor- rädern	PKW	Fahr- rädern			Mofas, Mopeds	Motor- rädern	PKW	Fahr- rädern	
leicht Verletzte													
unter 1	49	22	-	-	13	-	4	27	-	-	24	-	1
1 - 2	262	142	-	2	103	6	13	120	-	1	89	6	9
2 - 3	222	114	-	1	62	5	40	108	-	-	65	10	23
3 - 4	323	176	-	-	79	12	76	147	-	-	85	6	51
4 - 5	308	190	-	-	78	31	79	118	-	3	62	21	28
5 - 6	428	256	1	-	80	56	117	172	-	-	93	25	51
6 - 7	485	279	-	-	77	78	117	206	-	1	99	34	68
7 - 8	596	338	1	4	84	103	141	258	-	1	103	46	101
8 - 9	601	366	1	1	93	127	139	235	2	1	102	44	82
9 - 10	571	344	2	2	67	165	100	227	-	1	93	53	77
10 - 11	718	438	2	8	76	220	121	280	1	1	89	99	85
11 - 12	837	475	4	2	68	268	121	362	-	2	89	174	86
12 - 13	917	547	-	8	64	338	119	370	2	1	94	159	92
13 - 14	806	454	4	5	55	286	92	352	4	3	95	143	95
14 - 15	850	459	29	7	53	291	59	391	14	3	114	166	59
15 - 16	1 191	735	323	20	77	243	66	456	103	17	120	138	59
16 - 17	1 716	1 072	414	233	132	223	59	644	163	69	193	143	54
17 - 18	1 816	1 078	335	295	203	196	33	738	161	91	300	113	54
18 - 19	2 174	1 179	142	130	699	116	70	995	66	42	726	94	48
19 - 20	2 221	1 274	86	106	885	102	59	947	25	17	788	60	40
20 - 21	2 022	1 106	57	95	781	104	40	916	20	26	749	66	41
21 - 22	1 960	1 058	44	93	753	92	40	902	22	24	727	76	43
22 - 23	1 795	960	44	83	655	100	41	835	16	27	666	69	36
23 - 24	1 605	873	43	68	583	98	38	732	16	14	575	72	36
24 - 25	1 467	797	40	73	503	95	35	670	15	16	538	61	22
25 - 26	1 355	744	29	65	484	83	36	611	8	15	493	64	19
26 - 27	1 382	766	27	71	466	92	46	616	17	13	481	59	30
27 - 28	1 215	668	28	67	388	100	38	547	10	15	430	54	25
28 - 29	1 211	638	24	63	383	82	31	573	6	18	439	60	31
29 - 30	1 187	673	30	84	372	87	36	514	3	19	416	49	15
30 - 31	1 181	687	38	74	376	108	43	494	10	17	397	36	23
31 - 32	1 222	716	36	78	389	109	46	506	10	10	394	63	22
32 - 33	1 276	721	46	87	367	119	39	555	13	17	438	55	20
33 - 34	1 370	801	42	119	415	118	51	569	12	23	422	65	30
34 - 35	1 361	791	42	111	441	114	32	570	6	26	413	78	35
35 - 36	1 450	846	45	103	458	119	46	604	17	29	440	74	31
36 - 37	1 341	803	56	118	393	136	42	538	14	29	392	62	26
37 - 38	1 395	836	47	126	417	140	45	559	10	22	412	68	30
38 - 39	1 451	812	44	125	381	136	60	639	20	25	450	102	28
39 - 40	1 377	805	56	143	375	120	46	572	20	26	397	78	31
40 - 41	1 366	765	65	124	338	132	47	601	14	28	422	79	35
41 - 42	1 231	737	52	145	345	106	38	494	11	18	350	73	30
42 - 43	1 245	682	50	125	298	114	46	563	19	27	395	81	27
43 - 44	1 179	659	40	129	291	120	35	520	13	21	357	81	27
44 - 45	1 057	617	27	129	257	117	49	440	17	16	296	57	34
45 - 46	1 032	618	44	124	258	123	34	414	6	18	273	65	39
46 - 47	965	562	36	125	251	90	27	403	12	6	294	51	25
47 - 48	948	566	35	98	253	105	41	382	11	18	267	56	21
48 - 49	947	532	20	91	243	97	37	415	7	15	279	67	33
49 - 50	779	426	25	71	190	77	31	353	3	6	236	76	25

Noch: 6. Verunglückte bei Straßenverkehrsunfällen 2003 nach Art der Verkehrsbeteiligung und Verletzungsschwere

Noch: 6.10 Verunglückte Beteiligte und Mitfahrer nach Altersjahren und Geschlecht

Alter von ... bis unter ... Jahren	Verunglückte Beteiligte und Mitfahrer												Fuß- gänger
	ins- gesamt	männ- lich	darunter Fahrer und Mitfahrer von				Fuß- gänger	weib- lich	darunter Fahrer und Mitfahrer von				
			Mofas, Mopeds	Motor- rädern	PKW	Fahr- rädern			Mofas, Mopeds	Motor- rädern	PKW	Fahr- rädern	
noch: leicht Verletzte													
50 – 51	780	437	22	76	184	79	32	343	8	15	227	57	25
51 – 52	758	417	19	58	198	93	25	341	6	7	224	50	37
52 – 53	765	407	17	54	208	72	34	358	4	9	234	54	42
53 – 54	751	396	27	57	181	74	29	355	3	2	266	52	20
54 – 55	699	402	20	66	178	77	32	297	3	–	190	66	26
55 – 56	593	323	16	34	159	53	35	270	4	3	180	50	23
56 – 57	651	363	20	50	154	83	31	288	12	7	179	46	31
57 – 58	464	254	13	34	113	62	18	210	3	2	132	33	30
58 – 59	498	256	12	33	113	58	21	242	2	1	151	46	29
59 – 60	604	348	11	41	143	89	33	256	5	–	148	59	30
60 – 61	582	329	17	40	148	76	29	253	3	2	154	63	20
61 – 62	547	291	20	37	120	86	19	256	1	2	158	64	24
62 – 63	576	267	11	20	110	92	24	309	3	1	188	78	28
63 – 64	604	356	20	23	142	129	25	248	3	–	141	64	26
64 – 65	574	321	15	22	133	104	33	253	1	1	140	75	23
65 – 66	555	284	20	20	115	102	16	271	4	1	147	70	32
66 – 67	511	262	16	24	112	75	17	249	2	–	134	71	29
67 – 68	454	243	6	18	96	94	21	211	2	–	100	60	33
68 – 69	432	209	9	13	87	78	15	223	4	2	119	55	29
69 – 70	375	187	16	6	89	49	18	188	–	1	106	47	15
70 – 71	307	148	8	9	69	38	21	159	1	1	79	36	22
71 – 72	331	174	8	8	78	55	16	157	1	1	77	43	26
72 – 73	297	146	8	8	58	44	15	151	2	–	87	32	14
73 – 74	271	135	8	2	56	46	16	136	–	1	62	36	26
74 – 75	303	137	4	4	67	44	11	166	–	1	88	43	23
75 – 76	276	136	10	3	71	33	16	140	–	–	68	33	19
76 – 77	230	99	3	3	49	20	15	131	–	–	54	36	25
77 – 78	210	95	3	3	47	29	10	115	–	–	48	24	23
78 – 79	205	88	3	1	41	30	8	117	–	–	41	20	31
79 – 80	179	77	2	–	30	30	10	102	2	–	45	15	22
80 – 81	148	56	4	–	25	14	10	92	1	–	33	22	29
81 – 82	144	62	7	–	26	19	8	82	1	–	42	8	26
82 – 83	154	69	3	2	25	24	12	85	–	–	31	12	25
83 – 84	108	40	2	–	14	9	14	68	–	–	23	7	27
84 – 85	69	28	–	–	11	8	5	41	–	–	15	7	13
85 – 86	34	17	1	–	10	2	3	17	–	–	5	4	6
86 – 87	42	21	1	–	6	4	9	21	–	–	7	3	5
87 – 88	25	10	–	–	3	3	4	15	–	–	5	–	8
88 – 89	35	16	–	–	5	3	7	19	–	–	6	2	7
89 – 90	31	17	–	–	5	1	8	14	–	–	6	–	8
90 – 91	20	8	–	–	2	2	3	12	–	–	5	–	5
91 – 92	5	3	–	–	2	–	1	2	–	–	–	–	2
92 – 93	10	2	–	–	1	–	1	8	–	–	4	–	4
93 – 94	4	1	–	–	1	–	–	3	–	–	–	–	2
94 – 95	2	2	–	–	–	–	2	–	–	–	–	–	–
95 und mehr	7	2	1	–	–	1	–	5	–	–	3	–	2
Ohne Angabe	100	21	1	–	9	7	3	11	–	–	–	6	5
Zusammen	71 783	40 165	2 960	4 600	18 646	8 190	3 576	31 550	1 000	898	20 413	5 080	2 990

Noch: 6. Verunglückte bei Straßenverkehrsunfällen 2003 nach Art der Verkehrsbeteiligung und Verletzungsschwere

6.11 Führer und Mitfahrer von Kraftomnibussen, Personenkraftwagen und Leichtkrafträdern nach Altersgruppen

Verletzungsschwere Alter von ... bis unter ... Jahren	Führer und Mitfahrer von													
	Kraftomnibussen						Personenkraftwagen				Leichtkrafträdern			
	ins- gesamt	davon					ins- gesamt	davon			ins- gesamt	davon		
		Reise- busse	Linien- busse	Schul- busse	Ober- leitungs- busse	sonstige Busse		mit Wohn- an- hänger	mit sonst. An- hänger	ohne An- hänger		bis 50 cm ³	bis 125 cm ³	ohne An- gabe
Getötete	2	-	2	-	-	-	423	-	2	421	11	-	10	1
unter 6	-	-	-	-	-	-	1	-	-	1	-	-	-	-
6 - 10	-	-	-	-	-	-	3	-	-	3	-	-	-	-
10 - 15	-	-	-	-	-	-	1	-	-	1	-	-	-	-
15 - 18	-	-	-	-	-	-	15	-	-	15	5	-	5	-
18 - 21	-	-	-	-	-	-	68	-	1	67	1	-	1	-
21 - 25	-	-	-	-	-	-	73	-	-	73	-	-	-	-
25 - 30	-	-	-	-	-	-	46	-	-	46	1	-	1	-
30 - 35	-	-	-	-	-	-	44	-	-	44	-	-	-	-
35 - 40	-	-	-	-	-	-	35	-	-	35	-	-	-	-
40 - 45	1	-	1	-	-	-	29	-	-	29	-	-	-	-
45 - 50	-	-	-	-	-	-	18	-	-	18	1	-	-	1
50 - 55	-	-	-	-	-	-	13	-	-	13	1	-	1	-
55 - 60	-	-	-	-	-	-	12	-	-	12	1	-	1	-
60 - 65	-	-	-	-	-	-	19	-	-	19	-	-	-	-
65 - 70	-	-	-	-	-	-	10	-	-	10	-	-	-	-
70 - 75	1	-	1	-	-	-	15	-	-	15	1	-	1	-
75 und mehr	-	-	-	-	-	-	21	-	1	20	-	-	-	-
Ohne Angabe	-	-	-	-	-	-	-	-	-	-	-	-	-	-
Schwer Verletzte	93	5	75	2	-	11	6 880	3	8	6 869	434	-	302	132
unter 6	5	-	5	-	-	-	97	1	-	96	1	-	-	1
6 - 10	-	-	-	-	-	-	56	-	-	56	-	-	-	-
10 - 15	4	1	2	1	-	-	93	-	-	93	3	-	2	1
15 - 18	2	-	1	1	-	-	258	-	-	258	163	-	121	42
18 - 21	2	-	2	-	-	-	1 076	-	-	1 076	44	-	31	13
21 - 25	5	-	4	-	-	1	979	-	1	978	28	-	14	14
25 - 30	5	2	3	-	-	-	733	-	1	732	11	-	3	8
30 - 35	5	-	5	-	-	-	598	1	-	597	14	-	5	9
35 - 40	5	1	3	-	-	1	601	1	2	598	27	-	14	13
40 - 45	3	-	2	-	-	1	468	-	-	468	29	-	22	7
45 - 50	3	-	3	-	-	-	407	-	-	407	34	-	28	6
50 - 55	4	-	2	-	-	2	303	-	1	302	33	-	27	6
55 - 60	7	-	5	-	-	2	227	-	-	227	16	-	13	3
60 - 65	6	-	6	-	-	-	248	-	2	246	13	-	12	1
65 - 70	7	-	6	-	-	1	232	-	1	231	11	-	7	4
70 - 75	10	1	9	-	-	-	201	-	-	201	4	-	3	1
75 und mehr	20	-	17	-	-	3	302	-	-	302	3	-	-	3
Ohne Angabe	-	-	-	-	-	-	1	-	-	1	-	-	-	-

Noch: 6. Verunglückte bei Straßenverkehrsunfällen 2003 nach Art der Verkehrsbeteiligung und Verletzungsschwere

Noch: 6.11 Führer und Mitfahrer von Kraftomnibussen, Personenkraftwagen und Leichtkrafträdern nach Altersgruppen

Verletzungsschwere Alter von ... bis unter ... Jahren	Führer und Mitfahrer von													
	Kraftomnibussen						Personenkraftwagen				Leichtkrafträdern			
	ins- gesamt	davon					ins- gesamt	davon			ins- gesamt	davon		
		Reise- busse	Linien- busse	Schul- busse	Ober- leitungs- busse	sonstige Busse		mit Wohn- an- hänger	mit sonst. An- hänger	ohne An- hänger		bis 50 cm ³	bis 125 cm ³	ohne An- gabe
Leicht Verletzte	1 178	74	889	29	11	175	39 066	17	80	38 969	1 520	2	1 037	481
unter 6	64	1	54	–	2	7	833	1	–	832	2	–	2	–
6 – 10	26	–	16	5	–	5	718	2	–	716	1	–	1	–
10 – 15	119	26	45	16	4	28	797	–	1	796	11	–	8	3
15 – 18	55	1	44	–	–	10	1 025	–	2	1 023	601	2	460	139
18 – 21	35	9	20	–	–	6	4 628	–	2	4 626	171	–	106	65
21 – 25	46	6	34	–	–	6	5 000	–	7	4 993	69	–	35	34
25 – 30	61	4	44	1	1	11	4 352	1	11	4 340	46	–	13	33
30 – 35	46	2	36	1	–	7	4 052	1	10	4 041	82	–	19	63
35 – 40	72	3	62	–	–	7	4 115	–	10	4 105	73	–	26	47
40 – 45	63	4	50	1	–	8	3 349	2	8	3 339	108	–	76	32
45 – 50	65	2	49	–	–	14	2 544	4	7	2 533	121	–	98	23
50 – 55	74	6	51	4	1	12	2 090	1	8	2 081	94	–	75	19
55 – 60	72	2	57	–	–	13	1 472	1	4	1 467	56	–	51	5
60 – 65	60	4	50	–	–	6	1 434	2	2	1 430	38	–	33	5
65 – 70	78	1	68	–	2	7	1 105	2	6	1 097	27	–	17	10
70 – 75	76	2	64	–	–	10	721	–	2	719	11	–	11	–
75 und mehr	166	1	145	1	1	18	815	–	–	815	8	–	6	2
Ohne Angabe	–	–	–	–	–	–	16	–	–	16	1	–	–	1
Verunglückte insgesamt	1 273	79	966	31	11	186	46 369	20	90	46 259	1 965	2	1 349	614
unter 6	69	1	59	–	2	7	931	2	–	929	3	–	2	1
6 – 10	26	–	16	5	–	5	777	2	–	775	1	–	1	–
10 – 15	123	27	47	17	4	28	891	–	1	890	14	–	10	4
15 – 18	57	1	45	1	–	10	1 298	–	2	1 296	769	2	586	181
18 – 21	37	9	22	–	–	6	5 772	–	3	5 769	216	–	138	78
21 – 25	51	6	38	–	–	7	6 052	–	8	6 044	97	–	49	48
25 – 30	66	6	47	1	1	11	5 131	1	12	5 118	58	–	17	41
30 – 35	51	2	41	1	–	7	4 694	2	10	4 682	96	–	24	72
35 – 40	77	4	65	–	–	8	4 751	1	12	4 738	100	–	40	60
40 – 45	67	4	53	1	–	9	3 846	2	8	3 836	137	–	98	39
45 – 50	68	2	52	–	–	14	2 969	4	7	2 958	156	–	126	30
50 – 55	78	6	53	4	1	14	2 406	1	9	2 396	128	–	103	25
55 – 60	79	2	62	–	–	15	1 711	1	4	1 706	73	–	65	8
60 – 65	66	4	56	–	–	6	1 701	2	4	1 695	51	–	45	6
65 – 70	85	1	74	–	2	8	1 347	2	7	1 338	38	–	24	14
70 – 75	87	3	74	–	–	10	937	–	2	935	16	–	15	1
75 und mehr	186	1	162	1	1	21	1 138	–	1	1 137	11	–	6	5
Ohne Angabe	–	–	–	–	–	–	17	–	–	17	1	–	–	1

7. Ursachen von Straßenverkehrsunfällen 2003

7.1 Fehlverhalten der Fahrzeugführer nach Art der Verkehrsbeteiligung und Unfallschwere

Unfallursache	Fahrzeugführer									
	insgesamt ¹⁾	Kraftfahrzeugführer							Führer von Fahrrädern	
		zusammen	darunter Führer von						zu- sammen	darunter Kinder im Alter von 6 – 14 Jahren
			Mofas, Mopeds	Motor- rädern	Per- sonen- kraft- wagen	Kraft- omni- bussen, Obussen	Güter- kraft- fahr- zeugen	land- wirtsch. Zug- ma- schinen		
bei Unfällen mit Getöteten										
Fehlverhalten der Fahrzeugführer	1 242	1 128	28	177	751	6	153	4	103	5
davon in Bezug auf										
Verkehrstüchtigkeit	85	76	4	8	58	–	5	1	9	–
Alkoholeinfluss	60	52	4	6	41	–	1	–	8	–
Einfluss anderer berauschender Mittel (z. B. Drogen, Rauschgift)	5	5	–	1	3	–	1	–	–	–
Übermüdung	8	8	–	–	6	–	2	–	–	–
sonstige körperliche oder geistige Mängel	12	11	–	1	8	–	1	1	1	–
falsche Straßenbenutzung	59	51	1	6	40	–	3	–	8	–
Benutzung der falschen Fahrbahn (auch Richtungsfahrbahn) oder verbotswidrige Benutzung anderer Straßenteile	25	18	–	1	14	–	2	–	7	–
Verstoß gegen das Rechtsfahrgebot	34	33	1	5	26	–	1	–	1	–
Geschwindigkeit	390	383	4	95	249	–	34	–	6	–
nicht angepaßte Geschwindigkeit mit gleichzeitigem Überschreiten der zulässigen Höchstgeschwindigkeit	59	59	–	21	33	–	4	–	–	–
nicht angepaßte Geschwindigkeit in anderen Fällen	331	324	4	74	216	–	30	–	6	–
Abstand	35	35	–	9	9	–	17	–	–	–
ungenügender Sicherheitsabstand starkes Bremsen des Vorausfahrenden ohne zwingenden Grund	–	–	–	–	–	–	–	–	–	–
Überholen	51	50	–	15	31	–	4	–	1	–
unzulässiges Rechtsüberholen	1	1	–	–	1	–	–	–	–	–
Überholen trotz Gegenverkehrs	22	22	–	4	16	–	2	–	–	–
Überholen trotz unklarer Verkehrslage	12	12	–	8	4	–	–	–	–	–
Überholen trotz unzureichender Sichtverhältnisse	2	2	–	2	–	–	–	–	–	–
Überholen ohne Beachtung des nachfolgenden Verkehrs und/oder ohne rechtzeitige und deutliche Ankündigung des Ausscherens	4	4	–	–	2	–	2	–	–	–
Fehler beim Wiedereinordnen nach rechts	5	5	–	–	5	–	–	–	–	–
sonstige Fehler beim Überholen (z. B. ohne genügenden Seitenabstand)	3	3	–	1	2	–	–	–	–	–
Fehler beim Überholtwerden	2	1	–	–	1	–	–	–	1	–
Vorbeifahren	–	–	–	–	–	–	–	–	–	–
Nichtbeachten des Vorranges entgegenkommender Fahrzeuge beim Vorbeifahren an haltenden Fahrzeugen, Absperrungen oder Hindernissen	–	–	–	–	–	–	–	–	–	–
Nichtbeachten des nachfolgenden Verkehrs beim Vorbeifahren an haltenden Fahrzeugen, Absperrungen oder Hindernissen und/oder ohne rechtzeitige und deutliche Ankündigung des Ausscherens	–	–	–	–	–	–	–	–	–	–
Nebeneinanderfahren, fehlerhaftes Wechseln des Fahrbahnstreifens beim Nebeneinanderfahren oder Nichtbeachten des Reißverschluss- verfahrens	7	6	–	–	5	–	1	–	–	–

1) einschl. Fahrzeugführern von Straßenbahnen, Eisenbahnen, bespannten Fuhrwerken sowie sonstigen und unbekanntem Fahrzeugen

7. Ursachen von Straßenverkehrsunfällen 2003
 Noch: **7.1 Fehlverhalten der Fahrzeugführer nach Art der Verkehrsbeteiligung und Unfallschwere**

Unfallursache	Fahrzeugführer									
	ins- gesamt ¹⁾	Kraftfahrzeugführer							Führer von Fahrrädern	
		zusammen	darunter Führer von						zu- sammen	darunter Kinder im Alter von 6 – 14 Jahren
			Mofas, Mopeds	Motor- rädern	Per- sonen- kraft- wagen	Kraft- omni- bussen, Obussen	Güter- kraft- fahr- zeugen	land- wirtsch. Zug- ma- schinen		

noch: bei Unfällen mit Getöteten

Noch: Fehlverhalten der Fahrzeugführer

Vorfahrt, Vorrang	100	67	5	–	50	1	8	1	33	3
Nichtbeachten der Regel rechts vor links	2	2	1	–	1	–	–	–	–	–
Nichtbeachten der die Vorfahrt regelnden Verkehrszeichen	77	52	4	–	39	1	6	1	25	3
Nichtbeachten der Vorfahrt des durchgehenden Verkehrs auf Autobahnen oder Kraftfahrstraßen	3	3	–	–	3	–	–	–	–	–
Nichtbeachten der Vorfahrt durch Fahrzeuge, die aus Feld- und Waldwegen kommen	–	–	–	–	–	–	–	–	–	–
Nichtbeachten der Verkehrsregelung durch Polizeibeamte oder Lichtzeichen	15	8	–	–	5	–	2	–	7	–
Nichtbeachten des Vorranges entgegenkommender Fahrzeuge	1	1	–	–	1	–	–	–	–	–
Nichtbeachten des Vorranges von Schienenfahrzeugen an Bahnübergängen	2	1	–	–	1	–	–	–	1	–
Abbiegen, Wenden, Rückwärtsfahren, Ein- und Anfahren	101	83	5	–	50	1	23	–	18	1
Fehler beim Abbiegen	59	56	4	–	31	1	17	–	3	–
Fehler beim Wenden oder Rückwärtsfahren	18	18	–	–	13	–	5	–	–	–
Fehler beim Einfahren in den fließenden Verkehr (z. B. aus einem Grundstück, von einem anderen Straßenteil oder beim Anfahren vom Fahrbahnrand)	24	9	1	–	6	–	1	–	15	1
falsches Verhalten gegenüber Fußgängern	64	59	–	–	48	3	8	–	2	–
an Fußgängerüberwegen	3	3	–	–	3	–	–	–	–	–
an Fußgängerfurten	7	7	–	–	3	1	3	–	–	–
beim Abbiegen	5	4	–	–	1	–	3	–	1	–
an Haltestellen (auch haltenden Schulbussen mit eingeschaltetem Warnblicklicht)	7	5	–	–	3	1	1	–	–	–
an anderen Stellen	42	40	–	–	38	1	1	–	1	–
ruhender Verkehr, Verkehrssicherung	5	5	–	–	3	–	2	–	–	–
unzulässiges Halten oder Parken	1	1	–	–	–	–	1	–	–	–
mangelnde Sicherung haltender oder liegengebliebener Fahrzeuge und von Unfallstellen sowie Schulbussen bei denen Kinder ein- oder aussteigen	2	2	–	–	2	–	–	–	–	–
verkehrswidriges Verhalten beim Ein- oder Aussteigen, Be- oder Entladen	2	2	–	–	1	–	1	–	–	–
Nichtbeachten der Beleuchtungsvorschrift	–	–	–	–	–	–	–	–	–	–
Ladung, Besetzung	5	5	–	–	3	–	2	–	–	–
Überladung, Überbesetzung	–	–	–	–	–	–	–	–	–	–
unzureichend gesicherte Ladung oder Fahrzeugzubehörteile	5	5	–	–	3	–	2	–	–	–
andere Fehler beim Fahrzeugführer	340	308	9	44	205	1	46	2	26	1

7. Ursachen von Straßenverkehrsunfällen 2003

Noch: 7.1 Fehlverhalten der Fahrzeugführer nach Art der Verkehrsbeteiligung und Unfallschwere

Unfallursache	Fahrzeugführer									
	ins-gesamt ¹⁾	Kraftfahrzeugführer							Führer von Fahrrädern	
		zusammen	darunter Führer von						zu-sammen	darunter Kinder im Alter von 6 – 14 Jahren
			Mofas, Mopeds	Motor-rädern	Per-sonen-kraft-wagen	Kraft-omni-bussen, Obussen	Güter-kraft-fahr-zeugen	land-wirtsch. Zug-ma-schinen		
bei Unfällen mit Personenschaden										
Fehlverhalten der Fahrzeugführer	91 000	77 739	3 631	4 968	61 957	660	5 959	154	12 104	2 499
davon in Bezug auf										
Verkehrstüchtigkeit	4 866	3 648	366	192	2 899	5	169	4	1 204	8
Alkoholeinfluss	3 776	2 628	325	168	2 048	2	72	3	1 140	6
Einfluss anderer berauschender Mittel (z. B. Drogen, Rauschgift)	245	217	20	10	174	–	12	–	27	2
Übermüdung	320	320	3	1	249	–	66	–	–	–
sonstige körperliche oder geistige Mängel	525	483	18	13	428	3	19	1	37	–
falsche Straßenbenutzung	5 657	1 996	271	173	1 358	16	151	7	3 554	729
Benutzung der falschen Fahrbahn (auch Richtungsfahrbahn) oder verbotswidrige Benutzung anderer Straßenteile	3 692	761	154	74	479	2	46	–	2 891	575
Verstoß gegen das Rechtsfahrgebot	1 965	1 235	117	99	879	14	105	7	663	154
Geschwindigkeit	14 552	14 014	628	1 778	10 463	68	1 016	5	483	88
nicht angepaßte Geschwindigkeit mit gleichzeitigem Überschreiten der zulässigen Höchstgeschwindigkeit	1 110	1 092	32	153	800	10	94	–	14	3
nicht angepaßte Geschwindigkeit in anderen Fällen	13 442	12 922	596	1 625	9 663	58	922	5	469	85
Abstand	9 419	9 196	308	491	7 248	87	1 014	4	165	37
ungenügender Sicherheitsabstand	9 212	9 002	304	485	7 072	86	1 009	3	162	37
starkes Bremsen des Vorausfahrenden ohne zwingenden Grund	207	194	4	6	176	1	5	1	3	–
Überholen	2 686	2 400	136	416	1 593	22	224	1	197	21
unzulässiges Rechtsüberholen	180	147	29	30	85	–	3	–	29	1
Überholen trotz Gegenverkehrs	337	313	9	40	245	1	17	–	8	3
Überholen trotz unklarer Verkehrslage	768	724	60	259	373	5	26	–	43	2
Überholen trotz unzureichender Sichtverhältnisse	79	77	4	9	60	–	3	–	1	1
Überholen ohne Beachtung des nachfolgenden Verkehrs und/oder ohne rechtzeitige und deutliche Ankündigung des Ausscherens	382	369	1	10	277	2	78	–	4	–
Fehler beim Wiedereinordnen nach rechts	294	264	6	19	187	7	44	–	10	1
sonstige Fehler beim Überholen (z. B. ohne genügenden Seitenabstand)	541	437	18	48	314	7	46	1	66	10
Fehler beim Überholtwerden	105	69	9	1	52	–	7	–	36	3
Vorbeifahren	310	270	20	11	211	6	19	2	32	6
Nichtbeachten des Vorranges entgegenkommender Fahrzeuge beim Vorbeifahren an haltenden Fahrzeugen, Absperrungen oder Hindernissen	252	219	15	9	169	6	17	2	26	4
Nichtbeachten des nachfolgenden Verkehrs beim Vorbeifahren an haltenden Fahrzeugen, Absperrungen oder Hindernissen und/oder ohne rechtzeitige und deutliche Ankündigung des Ausscherens	58	51	5	2	42	–	2	–	6	2
Nebeneinanderfahren, fehlerhaftes Wechseln des Fahrbahnstreifens beim Nebeneinanderfahren oder Nichtbeachten des Reißverschluss- verfahrens	1 237	1 134	30	33	816	8	235	–	39	4

7. Ursachen von Straßenverkehrsunfällen 2003
 Noch: **7.1 Fehlverhalten der Fahrzeugführer nach Art der Verkehrsbeteiligung und Unfallschwere**

Unfallursache	Fahrzeugführer									
	ins-gesamt ¹⁾	Kraftfahrzeugführer							Führer von Fahrrädern	
		zusammen	darunter Führer von						zu-sammen	darunter Kinder im Alter von 6 – 14 Jahren
			Mofas, Mopeds	Motor-rädern	Per-sonen-kraft-wagen	Kraft-omni-bussen, Obussen	Güter-kraft-fahr-zeugen	land-wirtsch. Zug-ma-schinen		
noch: bei Unfällen mit Personenschaden										
Noch: Fehlverhalten der Fahrzeugführer										
Vorfahrt, Vorrang	12 766	11 322	347	192	10 043	52	598	32	1 293	345
Nichtbeachten der Regel rechts vor links	1 395	1 071	105	42	843	9	65	3	303	98
Nichtbeachten der die Vorfahrt regelnden Verkehrszeichen	8 875	8 202	184	95	7 445	30	400	24	590	156
Nichtbeachten der Vorfahrt des durchgehenden Verkehrs auf Autobahnen oder Kraftfahrstraßen	132	122	–	2	106	–	13	–	1	1
Nichtbeachten der Vorfahrt durch Fahrzeuge, die aus Feld- und Waldwegen kommen	69	52	5	5	35	–	2	5	16	5
Nichtbeachten der Verkehrsregelung durch Polizeibeamte oder Lichtzeichen	2 029	1 632	47	46	1 397	11	104	–	369	81
Nichtbeachten des Vorranges entgegenkommender Fahrzeuge	236	220	4	2	201	1	10	–	8	3
Nichtbeachten des Vorranges von Schienenfahrzeugen an Bahnübergängen	30	23	2	–	16	1	4	–	6	1
Abbiegen, Wenden, Rückwärtsfahren, Ein- und Anfahren	15 682	14 002	349	208	12 299	88	945	48	1 545	593
Fehler beim Abbiegen	8 313	7 772	214	149	6 780	52	503	39	469	116
Fehler beim Wenden oder Rückwärtsfahren	2 738	2 699	28	19	2 357	8	270	2	13	4
Fehler beim Einfahren in den fließenden Verkehr (z. B. aus einem Grundstück, von einem anderen Straßenteil oder beim Anfahren vom Fahrbahnrand)	4 631	3 531	107	40	3 162	28	172	7	1 063	473
falsches Verhalten gegenüber Fußgängern	4 204	3 818	56	65	3 399	81	192	3	276	24
an Fußgängerüberwegen	288	268	–	3	250	5	9	1	8	–
an Fußgängerfurten	584	549	8	4	493	9	30	1	18	–
beim Abbiegen	732	712	3	7	651	9	40	–	7	1
an Haltestellen (auch haltenden Schulbussen mit eingeschaltetem Warnblicklicht)	279	260	6	7	196	40	10	–	10	–
an anderen Stellen	2 321	2 029	39	44	1 809	18	103	1	233	23
ruhender Verkehr, Verkehrssicherung	910	892	4	4	783	6	83	2	13	2
unzulässiges Halten oder Parken	85	80	2	2	51	2	21	1	4	1
mangelnde Sicherung haltender oder liegengeliebener Fahrzeuge und von Unfallstellen sowie Schulbussen bei denen Kinder ein- oder aussteigen	66	62	1	–	39	1	18	1	3	–
verkehrswidriges Verhalten beim Ein- oder Aussteigen, Be- oder Entladen	759	750	1	2	693	3	44	–	6	1
Nichtbeachten der Beleuchtungsvorschrift	126	33	14	1	17	–	1	–	90	17
Ladung, Besetzung	197	140	33	–	53	2	45	3	46	15
Überladung, Überbesetzung	70	43	28	–	9	–	6	–	26	13
unzureichend gesicherte Ladung oder Fahrzeugzubehöerteile	127	97	5	–	44	2	39	3	20	2
andere Fehler beim Fahrzeugführer	18 388	14 874	1 069	1 404	10 775	219	1 267	43	3 167	610

7. Ursachen von Straßenverkehrsunfällen 2003
 Noch: **7.1 Fehlverhalten der Fahrzeugführer nach Art der Verkehrsbeteiligung und Unfallschwere**

Unfallursache	Fahrzeugführer									
	ins-gesamt ¹⁾	Kraftfahrzeugführer							Führer von Fahrrädern	
		zusammen	darunter Führer von						zu-sammen	darunter Kinder im Alter von 6 – 14 Jahren
			Mofas, Mopeds	Motor-rädern	Per-sonen-kraft-wagen	Kraft-omni-bussen, Obussen	Güter-kraft-fahr-zeugen	land-wirtsch. Zug-ma-schinen		
bei schwerwiegenden Unfällen mit Sachschaden (i. e. S.)										
Fehlverhalten der Fahrzeugführer	30 846	30 292	168	219	27 427	92	2 181	69	33	–
davon in Bezug auf										
Verkehrstüchtigkeit	3 003	2 995	24	10	2 819	1	134	1	2	–
Alkoholeinfluss	2 488	2 481	20	9	2 380	–	69	1	2	–
Einfluss anderer berauschender Mittel (z. B. Drogen, Rauschgift)	142	142	3	–	134	–	4	–	–	–
Übermüdung	245	244	–	–	189	–	53	–	–	–
sonstige körperliche oder geistige Mängel	128	128	1	1	116	1	8	–	–	–
falsche Straßenbenutzung	906	834	12	15	741	4	53	2	9	–
Benutzung der falschen Fahrbahn (auch Richtungsfahrbahn) oder verbotswidrige Benutzung anderer Straßenteile	241	225	5	5	198	2	12	–	6	–
Verstoß gegen das Rechtsfahrgebot	665	609	7	10	543	2	41	2	3	–
Geschwindigkeit	6 386	6 339	23	53	5 888	10	351	4	–	–
nicht angepaßte Geschwindigkeit mit gleichzeitigem Überschreiten der zulässigen Höchstgeschwindigkeit	564	560	1	4	520	2	31	–	–	–
nicht angepaßte Geschwindigkeit in anderen Fällen	5 822	5 779	22	49	5 368	8	320	4	–	–
Abstand	975	956	6	11	815	4	115	1	–	–
ungenügender Sicherheitsabstand	880	869	6	10	730	4	114	1	–	–
starkes Bremsen des Vorausfahrenden ohne zwingenden Grund	95	87	–	1	85	–	1	–	–	–
Überholen	1 239	1 199	3	36	963	7	182	1	–	–
unzulässiges Rechtsüberholen	56	51	1	1	48	–	1	–	–	–
Überholen trotz Gegenverkehrs	119	110	–	2	101	1	4	–	–	–
Überholen trotz unklarer Verkehrslage	324	319	1	21	277	–	19	–	–	–
Überholen trotz unzureichender Sichtverhältnisse	12	12	–	–	11	–	1	–	–	–
Überholen ohne Beachtung des nachfolgenden Verkehrs und/oder ohne rechtzeitige und deutliche Ankündigung des Ausscherens	451	439	–	3	299	6	128	–	–	–
Fehler beim Wiedereinordnen nach rechts	128	120	–	3	103	–	13	–	–	–
sonstige Fehler beim Überholen (z. B. ohne genügenden Seitenabstand)	113	112	–	6	94	–	12	–	–	–
Fehler beim Überholtwerden	36	36	1	–	30	–	4	1	–	–
Vorbeifahren	88	86	–	–	71	3	9	1	–	–
Nichtbeachten des Vorranges entgegenkommender Fahrzeuge beim Vorbeifahren an haltenden Fahrzeugen, Absperrungen oder Hindernissen	76	74	–	–	62	3	7	1	–	–
Nichtbeachten des nachfolgenden Verkehrs beim Vorbeifahren an haltenden Fahrzeugen, Absperrungen oder Hindernissen und/oder ohne rechtzeitige und deutliche Ankündigung des Ausscherens	12	12	–	–	9	–	2	–	–	–
Nebeneinanderfahren, fehlerhaftes Wechseln des Fahrbahnstreifens beim Nebeneinanderfahren oder Nichtbeachten des Reißverschluss- verfahrens	604	552	1	5	430	5	109	–	–	–

7. Ursachen von Straßenverkehrsunfällen 2003
 Noch: **7.1 Fehlverhalten der Fahrzeugführer nach Art der Verkehrsbeteiligung und Unfallschwere**

Unfallursache	Fahrzeugführer									
	ins-gesamt ¹⁾	Kraftfahrzeugführer							Führer von Fahrrädern	
		zusammen	darunter Führer von						zu-sammen	darunter Kinder im Alter von 6 – 14 Jahren
			Mofas, Mopeds	Motor-rädern	Per-sonen-kraft-wagen	Kraft-omni-bussen, Obussen	Güter-kraft-fahr-zeugen	land-wirtsch. Zug-ma-schinen		

noch: **bei schwerwiegenden Unfällen mit Sachschaden (i. e. S.)**

Noch: Fehlverhalten der Fahrzeugführer

Vorfahrt, Vorrang	7 468	7 423	44	27	6 890	22	381	19	7
Nichtbeachten der Regel rechts vor links	947	942	7	4	856	4	65	1	1
Nichtbeachten der die Vorfahrt regelnden Verkehrszeichen	4 893	4 869	30	17	4 556	12	223	17	6
Nichtbeachten der Vorfahrt des durchgehenden Verkehrs auf Autobahnen oder Kraftfahrstraßen	202	193	–	1	180	–	11	–	–
Nichtbeachten der Vorfahrt durch Fahrzeuge, die aus Feld- und Waldwegen kommen	8	8	–	1	5	–	1	1	–
Nichtbeachten der Verkehrsregelung durch Polizeibeamte oder Lichtzeichen	1 245	1 239	7	4	1 127	6	76	–	–
Nichtbeachten des Vorranges entgegenkommender Fahrzeuge	157	157	–	–	151	–	5	–	–
Nichtbeachten des Vorranges von Schienenfahrzeugen an Bahnübergängen	16	15	–	–	15	–	–	–	–
Abbiegen, Wenden, Rückwärtsfahren, Ein- und Anfahren	4 712	4 682	16	15	4 275	21	300	28	8
Fehler beim Abbiegen	3 355	3 340	12	9	3 111	16	160	26	2
Fehler beim Wenden oder Rückwärtsfahren	904	900	–	3	765	3	110	1	–
Fehler beim Einfahren in den fließenden Verkehr (z. B. aus einem Grundstück, von einem anderen Straßenteil oder beim Anfahren vom Fahrbahnrand)	453	442	4	3	399	2	30	1	6
falsches Verhalten gegenüber Fußgängern	5	5	–	–	5	–	–	–	–
an Fußgängerüberwegen	1	1	–	–	1	–	–	–	–
an Fußgängerfurten	–	–	–	–	–	–	–	–	–
beim Abbiegen	3	3	–	–	3	–	–	–	–
an Haltestellen (auch haltenden Schulbussen mit eingeschaltetem Warnblicklicht)	–	–	–	–	–	–	–	–	–
an anderen Stellen	1	1	–	–	1	–	–	–	–
ruhender Verkehr, Verkehrssicherung	49	45	–	–	40	–	4	–	–
unzulässiges Halten oder Parken	10	9	–	–	8	–	1	–	–
mangelnde Sicherung haltender oder liegengebliebener Fahrzeuge und von Unfallstellen sowie Schulbussen bei denen Kinder ein- oder aussteigen	13	12	–	–	8	–	3	–	–
verkehrswidriges Verhalten beim Ein- oder Aussteigen, Be- oder Entladen	26	24	–	–	24	–	–	–	–
Nichtbeachten der Beleuchtungsvorschrift	15	14	–	–	13	–	–	–	1
Ladung, Besetzung	212	194	–	1	88	1	96	3	–
Überladung, Überbesetzung	26	26	–	–	20	–	6	–	–
unzureichend gesicherte Ladung oder Fahrzeugzubehörteile	186	168	–	1	68	1	90	3	–
andere Fehler beim Fahrzeugführer	5 184	4 968	39	46	4 389	14	447	9	6

Noch: 7. Ursachen von Straßenverkehrsunfällen 2003
7.2 Fehlverhalten der Fahrzeugführer nach Altersgruppen bei Unfällen mit Personenschaden

Unfallursache	Fahrzeugführer									
	ins-gesamt ¹⁾	darunter im Alter von ... bis unter ... Jahren								
		15 – 18	18 – 21	21 – 25	25 – 35	35 – 45	45 – 55	55 – 65	65 – 75	75 und mehr
bei Unfällen mit Personenschaden										
Beteiligte	128 475	4 250	10 450	11 860	24 725	27 777	17 853	11 627	7 268	2 979
Fehlverhalten der Fahrzeugführer	91 000	3 294	9 467	9 584	17 434	18 124	11 492	7 620	5 144	2 509
Verkehrstüchtigkeit	4 866	151	487	611	1 093	1 089	716	372	232	87
darunter Alkoholeinfluss	3 776	130	361	485	882	907	582	273	120	16
falsche Straßenbenutzung	5 657	491	444	425	814	822	534	448	357	154
nicht angepaßte Geschwindigkeit	14 552	551	2 442	2 211	3 271	2 866	1 541	790	422	185
Abstand	9 419	223	1 138	1 098	2 124	2 114	1 230	759	384	169
Überholen	2 686	108	262	305	432	542	288	156	112	46
Vorbeifahren	310	13	35	30	62	60	39	21	10	9
Nebeneinanderfahren	1 237	15	88	103	236	241	176	123	49	21
Vorfahrt, Vorrang	12 766	383	1 079	1 147	2 144	2 498	1 691	1 312	1 101	621
Nichtbeachten der die Vorfahrt regelnden Verkehrszeichen	8 875	201	750	780	1 453	1 815	1 228	930	825	465
Nichtbeachten der Verkehrsregelung durch Polizeibeamte oder Lichtzeichen	2 029	62	155	203	391	346	244	211	161	99
Abbiegen, Wenden, Rückwärtsfahren, Ein- und Anfahren	15 682	386	1 322	1 399	2 824	3 135	2 178	1 586	1 142	564
falsches Verhalten gegenüber Fußgängern	4 204	53	271	293	707	879	610	481	316	150
darunter										
an Fußgängerüberwegen und -furten	872	6	51	57	139	167	141	112	55	54
ruhender Verkehr, Verkehrssicherung	910	7	39	78	194	241	155	103	45	11
Nichtbeachten der Beleuchtungsvorschriften	126	20	9	6	26	22	12	6	2	1
Ladung, Besetzung	197	23	12	17	29	39	21	16	4	5
andere Fehler beim Fahrzeugführer	18 388	870	1 839	1 861	3 478	3 576	2 301	1 447	968	486
bei Unfällen mit Getöteten										
Beteiligte	1 532	21	113	163	321	348	227	110	117	67
Fehlverhalten der Fahrzeugführer	1 242	17	113	164	278	258	165	76	100	59
Verkehrstüchtigkeit	85	1	6	13	18	12	12	9	9	5
darunter Alkoholeinfluss	60	–	6	10	14	9	10	7	4	–
falsche Straßenbenutzung	59	1	6	7	14	8	10	3	5	5
nicht angepaßte Geschwindigkeit	390	5	53	69	109	83	43	14	7	6
Abstand	35	–	1	6	9	8	6	3	2	–
Überholen	51	–	5	5	16	9	11	3	1	1
Vorbeifahren	–	–	–	–	–	–	–	–	–	–
Nebeneinanderfahren	7	–	–	–	1	3	1	1	–	–
Vorfahrt, Vorrang	100	3	7	12	11	13	6	5	26	14
Nichtbeachten der die Vorfahrt regelnden Verkehrszeichen	77	2	6	7	9	11	6	3	19	11
Nichtbeachten der Verkehrsregelung durch Polizeibeamte oder Lichtzeichen	15	–	1	4	–	2	–	1	4	3
Abbiegen, Wenden, Rückwärtsfahren, Ein- und Anfahren	101	2	3	7	10	21	16	10	17	14
falsches Verhalten gegenüber Fußgängern	64	–	4	5	13	16	14	5	6	1
darunter										
an Fußgängerüberwegen und -furten	10	–	–	2	2	2	2	1	1	–
ruhender Verkehr, Verkehrssicherung	5	–	–	–	–	3	1	1	–	–
Nichtbeachten der Beleuchtungsvorschriften	–	–	–	–	–	–	–	–	–	–
Ladung, Besetzung	5	–	–	–	1	2	1	1	–	–
andere Fehler beim Fahrzeugführer	340	5	28	40	76	80	44	21	27	13

1) einschl. ohne Angabe des Alters

Noch: 7. Ursachen von Straßenverkehrsunfällen 2003
7.3 Fehlverhalten der Fahrzeugführer von Personenkraftwagen bzw. Motorrädern
nach Altersgruppen bei Unfällen mit Personenschaden

Unfallursache	Fahrer von Personenkraftwagen bzw. Motorrädern									
	ins- gesamt ¹⁾	darunter im Alter von ... bis unter ... Jahren								
		15 – 18	18 – 21	21 – 25	25 – 35	35 – 45	45 – 55	55 – 65	65 – 75	75 und mehr
bei Fahrern von Personenkraftwagen										
Beteiligte	86 380	123	8 480	9 547	18 157	18 846	12 009	7 905	5 014	2 172
Fehlverhalten der Fahrzeugführer	61 957	158	7 925	7 772	12 785	12 370	7 748	5 407	3 772	2 032
Verkehrstüchtigkeit	2 899	38	376	468	699	557	355	184	145	72
darunter Alkoholeinfluss	2 048	32	265	359	546	421	261	106	47	7
falsche Straßenbenutzung	1 358	4	184	166	252	243	151	85	77	53
nicht angepaßte Geschwindigkeit	10 463	52	2 154	1 855	2 424	1 847	984	552	323	169
Abstand	7 248	3	1 007	950	1 674	1 563	878	598	332	161
Überholen	1 593	5	201	215	276	289	150	104	76	36
Vorbeifahren	211	–	23	27	47	44	26	13	6	8
Nebeneinanderfahren	816	–	78	86	173	164	94	77	35	18
Vorfahrt, Vorrang	10 043	8	949	1 009	1 777	2 078	1 419	1 118	909	507
Nichtbeachten der die Vorfahrt regelnden Verkehrszeichen	7 445	5	692	717	1 269	1 579	1 080	821	713	391
Nichtbeachten der Verkehrsregelung durch Polizeibeamte oder Lichtzeichen	1 397	–	117	161	280	245	178	167	122	81
Abbiegen, Wenden, Rückwärtsfahren, Ein- und Anfahren	12 299	9	1 189	1 237	2 356	2 596	1 798	1 333	956	489
falsches Verhalten gegenüber Fußgängern	3 399	1	244	253	590	726	502	406	286	144
darunter										
an Fußgängerüberwegen und -furten	743	–	48	50	123	142	116	104	51	54
ruhender Verkehr, Verkehrssicherung	783	5	36	75	171	205	124	88	42	10
Nichtbeachten der Beleuchtungsvorschriften	17	–	–	2	7	2	1	4	–	–
Ladung, Besetzung	53	–	5	4	11	12	7	6	2	3
andere Fehler beim Fahrzeugführer	10 775	33	1 479	1 425	2 328	2 044	1 259	839	583	362
bei Fahrern von Motorrädern										
Beteiligte	7 837	831	528	541	1 506	2 266	1 353	524	195	23
Fehlverhalten der Fahrzeugführer	4 968	583	380	417	985	1 383	765	270	107	18
Verkehrstüchtigkeit	192	14	16	18	40	58	32	9	4	–
darunter Alkoholeinfluss	168	13	13	16	33	55	29	6	3	–
falsche Straßenbenutzung	173	30	16	17	22	41	25	11	3	–
nicht angepaßte Geschwindigkeit	1 778	171	145	181	393	530	239	77	32	5
Abstand	491	66	34	33	93	129	90	28	11	3
Überholen	416	35	35	41	75	126	66	19	7	1
Vorbeifahren	11	–	3	–	3	1	3	1	–	–
Nebeneinanderfahren	33	2	3	2	8	6	10	2	–	–
Vorfahrt, Vorrang	192	48	17	10	27	36	27	15	7	2
Nichtbeachten der die Vorfahrt regelnden Verkehrszeichen	95	23	8	6	11	19	13	7	5	1
Nichtbeachten der Verkehrsregelung durch Polizeibeamte oder Lichtzeichen	46	10	3	3	10	9	4	3	2	1
Abbiegen, Wenden, Rückwärtsfahren, Ein- und Anfahren	208	30	10	14	36	51	34	11	16	2
falsches Verhalten gegenüber Fußgängern	65	13	5	4	8	14	10	4	–	–
darunter										
an Fußgängerüberwegen und -furten	7	2	1	–	1	2	–	–	–	–
ruhender Verkehr, Verkehrssicherung	4	1	–	–	1	2	–	–	–	–
Nichtbeachten der Beleuchtungsvorschriften	1	–	1	–	–	–	–	–	–	–
Ladung, Besetzung	–	–	–	–	–	–	–	–	–	–
andere Fehler beim Fahrzeugführer	1 404	173	95	97	279	389	229	93	27	5

1) einschl. ohne Angabe des Alters

Noch: 7. Ursachen von Straßenverkehrsunfällen 2003
7.4 Fehlverhalten der Fahrzeugführer nach Altersgruppen und Geschlecht bei Unfällen mit Personenschaden

Unfallursache	Fahrzeugführer									
	insgesamt ¹⁾	darunter im Alter von ... bis unter ... Jahren								
		15 – 18	18 – 21	21 – 25	25 – 35	35 – 45	45 – 55	55 – 65	65 – 75	75 und mehr
bei männlichen Fahrzeugführern²⁾										
Beteiligte	83 873	3 138	6 966	7 812	16 572	18 628	12 427	8 337	5 207	2 048
Fehlverhalten der Fahrzeugführer	62 170	2 545	6 711	6 693	12 125	12 659	8 229	5 617	3 750	1 741
Verkehrstüchtigkeit	4 214	137	450	546	965	926	603	310	201	65
darunter Alkoholeinfluss	3 349	119	344	446	789	782	503	233	113	13
falsche Straßenbenutzung	3 530	366	313	299	555	558	347	274	209	85
nicht angepaßte Geschwindigkeit	10 812	449	1 840	1 635	2 361	2 156	1 175	630	318	141
Abstand	6 649	170	779	725	1 450	1 547	939	587	285	128
Überholen	1 831	93	206	251	334	426	236	125	88	37
Vorbeifahren	196	10	18	21	45	35	28	17	9	8
Nebeneinanderfahren	826	13	61	78	179	195	146	91	38	19
Vorfahrt, Vorrang	8 001	284	675	694	1 388	1 488	1 061	907	800	428
Nichtbeachten der die Vorfahrt regelnden Verkehrszeichen	5 455	141	451	457	888	1 055	751	644	611	329
Nichtbeachten der Verkehrsregelung durch Polizeibeamte oder Lichtzeichen	1 375	49	102	136	282	237	166	147	115	68
Abbiegen, Wenden, Rückwärtsfahren, Ein- und Anfahren	10 071	296	854	890	1 793	1 967	1 434	1 138	820	393
falsches Verhalten gegenüber Fußgängern	2 639	45	185	192	455	579	411	359	243	110
darunter										
an Fußgängerüberwegen und -furten	531	4	35	34	94	114	90	78	39	35
ruhender Verkehr, Verkehrssicherung	564	4	27	53	114	152	105	67	30	7
Nichtbeachten der Beleuchtungsvorschriften	82	16	7	4	17	12	8	6	2	-
Ladung, Besetzung	151	18	10	14	26	33	17	15	3	4
andere Fehler beim Fahrzeugführer	12 604	644	1 286	1 291	2 443	2 585	1 719	1 091	704	316
bei weiblichen Fahrzeugführern²⁾										
Beteiligte	38 933	1 112	3 484	4 048	8 153	9 149	5 426	3 290	2 061	931
Fehlverhalten der Fahrzeugführer	25 463	749	2 756	2 891	5 309	5 465	3 263	2 003	1 394	768
Verkehrstüchtigkeit	636	14	37	65	128	163	113	62	31	22
darunter Alkoholeinfluss	414	11	17	39	93	125	79	40	7	3
falsche Straßenbenutzung	1 738	125	131	126	259	264	187	174	148	69
nicht angepaßte Geschwindigkeit	3 594	102	602	576	910	710	366	160	104	44
Abstand	2 638	53	359	373	674	567	291	172	99	41
Überholen	464	15	56	54	98	116	52	31	24	9
Vorbeifahren	91	3	17	9	17	25	11	4	1	1
Nebeneinanderfahren	234	2	27	25	57	46	30	32	11	2
Vorfahrt, Vorrang	4 375	99	404	453	756	1 010	630	405	301	193
Nichtbeachten der die Vorfahrt regelnden Verkehrszeichen	3 183	60	299	323	565	760	477	286	214	136
Nichtbeachten der Verkehrsregelung durch Polizeibeamte oder Lichtzeichen	590	13	53	67	109	109	78	64	46	31
Abbiegen, Wenden, Rückwärtsfahren, Ein- und Anfahren	5 153	90	468	509	1 031	1 168	744	448	322	171
falsches Verhalten gegenüber Fußgängern	1 200	8	86	101	252	300	199	122	73	40
darunter										
an Fußgängerüberwegen und -furten	262	2	16	23	45	53	51	34	16	19
ruhender Verkehr, Verkehrssicherung	319	3	12	25	80	89	50	36	15	4
Nichtbeachten der Beleuchtungsvorschriften	39	4	2	2	9	10	4	-	-	1
Ladung, Besetzung	30	5	2	3	3	6	4	1	1	1
andere Fehler beim Fahrzeugführer	4 952	226	553	570	1 035	991	582	356	264	170

1) einschl. ohne Angabe des Alters – 2) Fahrzeugführer ohne Angabe des Geschlechts wurden nicht ausgewertet

Noch: 7. Ursachen von Straßenverkehrsunfällen 2003
7.5 Fehlverhalten der Fahrer von Personenkraftwagen nach Altersgruppen und Geschlecht
bei Unfällen mit Personenschaden

Unfallursache	Fahrer von Personenkraftwagen									
	ins- gesamt ¹⁾	darunter im Alter von ... bis unter ... Jahren								
		15 – 18	18 – 21	21 – 25	25 – 35	35 – 45	45 – 55	55 – 65	65 – 75	75 und mehr
bei männlichen Fahrzeugführern²⁾										
Beteiligte	52 593	99	5 481	6 027	11 147	11 296	7 605	5 504	3 706	1 577
Fehlverhalten der Fahrzeugführer	39 967	136	5 475	5 200	8 135	7 767	5 018	3 848	2 785	1 455
Verkehrstüchtigkeit	2 433	34	343	410	600	450	277	144	125	50
darunter Alkoholeinfluss	1 776	30	250	327	480	347	212	82	44	4
falsche Straßenbenutzung	855	2	142	120	163	168	105	60	53	35
nicht angepaßte Geschwindigkeit	7 256	49	1 599	1 321	1 596	1 248	664	410	231	126
Abstand	4 764	2	671	593	1 047	1 031	611	434	245	122
Überholen	1 005	5	152	175	193	198	107	78	60	31
Vorbeifahren	120	–	11	19	31	19	17	10	5	7
Nebeneinanderfahren	518	–	52	63	121	121	67	51	27	16
Vorfahrt, Vorrang	6 048	6	573	592	1 070	1 153	835	761	665	364
Nichtbeachten der die Vorfahrt regelnden Verkehrszeichen	4 415	3	410	404	723	861	625	560	524	284
Nichtbeachten der Verkehrsregelung durch Polizeibeamte oder Lichtzeichen	909	–	72	111	192	160	108	114	87	59
Abbiegen, Wenden, Rückwärtsfahren, Ein- und Anfahren	7 511	9	750	762	1 391	1 502	1 111	928	691	340
falsches Verhalten gegenüber Fußgängern	2 078	1	161	159	347	443	315	299	220	107
darunter										
an Fußgängerüberwegen und -furten	447	–	32	28	79	92	69	71	35	35
ruhender Verkehr, Verkehrssicherung	454	3	24	51	93	119	75	53	28	6
Nichtbeachten der Beleuchtungsvorschriften	11	–	–	1	4	1	1	4	–	–
Ladung, Besetzung	40	–	4	3	8	9	6	5	2	3
andere Fehler beim Fahrzeugführer	6 874	25	993	931	1 471	1 305	827	611	433	248
bei weiblichen Fahrzeugführern²⁾										
Beteiligte	29 871	24	2 999	3 520	7 010	7 550	4 404	2 401	1 308	595
Fehlverhalten der Fahrzeugführer	20 202	22	2 450	2 572	4 650	4 603	2 730	1 559	987	577
Verkehrstüchtigkeit	461	4	33	58	99	107	78	40	20	22
darunter Alkoholeinfluss	268	2	15	32	66	74	49	24	3	3
falsche Straßenbenutzung	368	2	42	46	89	75	46	25	24	18
nicht angepaßte Geschwindigkeit	3 121	3	555	534	828	599	320	142	92	43
Abstand	2 410	1	336	357	627	532	267	164	87	39
Überholen	356	–	49	40	83	91	43	26	16	5
Vorbeifahren	76	–	12	8	16	25	9	3	1	1
Nebeneinanderfahren	208	–	26	23	52	43	27	26	8	2
Vorfahrt, Vorrang	3 763	2	376	417	707	925	584	357	244	143
Nichtbeachten der die Vorfahrt regelnden Verkehrszeichen	2 879	2	282	313	546	718	455	261	189	107
Nichtbeachten der Verkehrsregelung durch Polizeibeamte oder Lichtzeichen	450	–	45	50	88	85	70	53	35	22
Abbiegen, Wenden, Rückwärtsfahren, Ein- und Anfahren	4 487	–	439	475	965	1 094	687	405	265	149
falsches Verhalten gegenüber Fußgängern	1 107	–	83	94	243	283	187	107	66	37
darunter										
an Fußgängerüberwegen und -furten	250	–	16	22	44	50	47	33	16	19
ruhender Verkehr, Verkehrssicherung	308	2	12	24	78	86	49	35	14	4
Nichtbeachten der Beleuchtungsvorschriften	5	–	–	1	3	1	–	–	–	–
Ladung, Besetzung	10	–	1	1	3	3	1	1	–	–
andere Fehler beim Fahrzeugführer	3 522	8	486	494	857	739	432	228	150	114

1) einschl. ohne Angabe des Alters – 2) Fahrzeugführer ohne Angabe des Geschlechts wurden nicht ausgewertet

Noch: 7. Ursachen von Straßenverkehrsunfällen 2003
7.6 Fehlverhalten der Fahrzeugführer nach Altersgruppen bei Unfällen mit Personenschaden
nach Art der Verkehrsbeteiligung

Unfallursache	Fahrzeugführer									
	insgesamt ¹⁾	darunter im Alter von ... bis unter ... Jahren								
		15 – 18	18 – 21	21 – 25	25 – 35	35 – 45	45 – 55	55 – 65	65 – 75	75 und mehr
Insgesamt										
Beteiligte Fahrzeugführer	128 475	4 250	10 450	11 860	24 725	27 777	17 853	11 627	7 268	2 979
Fehlverhalten der Fahrzeugführer insgesamt	91 000	3 294	9 467	9 584	17 434	18 124	11 492	7 620	5 144	2 509
darunter										
Verkehrstüchtigkeit	4 866	151	487	611	1 093	1 089	716	372	232	87
darunter Alkoholeinfluss	3 776	130	361	485	882	907	582	273	120	16
falsche Straßenbenutzung	5 657	491	444	425	814	822	534	448	357	154
nicht angepaßte Geschwindigkeit	14 552	551	2 442	2 211	3 271	2 866	1 541	790	422	185
Abstand	9 419	223	1 138	1 098	2 124	2 114	1 230	759	384	169
Überholen	2 686	108	262	305	432	542	288	156	112	46
Vorfahrt, Vorrang	12 766	383	1 079	1 147	2 144	2 498	1 691	1 312	1 101	621
Fehler beim Abbiegen	8 313	188	794	784	1 493	1 669	1 177	851	641	341
Fehler beim Ein- und Anfahren	4 631	176	295	350	758	874	576	474	319	141
Falsches Verhalten gegen Fußgänger	4 204	53	271	293	707	879	610	481	316	150
andere Fehler beim Fahrzeugführer	18 388	870	1 839	1 861	3 478	3 576	2 301	1 447	968	486
Motorräder										
Beteiligte Fahrzeugführer	7 837	831	528	541	1 506	2 266	1 353	524	195	23
Fehlverhalten der Fahrzeugführer insgesamt	4 968	583	380	417	985	1 383	765	270	107	18
darunter										
Verkehrstüchtigkeit	192	14	16	18	40	58	32	9	4	–
darunter Alkoholeinfluss	168	13	13	16	33	55	29	6	3	–
falsche Straßenbenutzung	173	30	16	17	22	41	25	11	3	–
nicht angepaßte Geschwindigkeit	1 778	171	145	181	393	530	239	77	32	5
Abstand	491	66	34	33	93	129	90	28	11	3
Überholen	416	35	35	41	75	126	66	19	7	1
Vorfahrt, Vorrang	192	48	17	10	27	36	27	15	7	2
Fehler beim Abbiegen	149	21	8	13	24	36	26	9	10	1
Fehler beim Ein- und Anfahren	40	6	2	–	8	8	5	2	5	1
Falsches Verhalten gegen Fußgänger	65	13	5	4	8	14	10	4	–	–
andere Fehler beim Fahrzeugführer	1 404	173	95	97	279	389	229	93	27	5
Personenkraftwagen										
Beteiligte Fahrzeugführer	86 380	123	8 480	9 547	18 157	18 846	12 009	7 905	5 014	2 172
Fehlverhalten der Fahrzeugführer insgesamt	61 957	158	7 925	7 772	12 785	12 370	7 748	5 407	3 772	2 032
darunter										
Verkehrstüchtigkeit	2 899	38	376	468	699	557	355	184	145	72
darunter Alkoholeinfluss	2 048	32	265	359	546	421	261	106	47	7
falsche Straßenbenutzung	1 358	4	184	166	252	243	151	85	77	53
nicht angepaßte Geschwindigkeit	10 463	52	2 154	1 855	2 424	1 847	984	552	323	169
Abstand	7 248	3	1 007	950	1 674	1 563	878	598	332	161
Überholen	1 593	5	201	215	276	289	150	104	76	36
Vorfahrt, Vorrang	10 043	8	949	1 009	1 777	2 078	1 419	1 118	909	507
Fehler beim Abbiegen	6 780	8	733	697	1 263	1 366	960	723	547	314
Fehler beim Ein- und Anfahren	3 162	–	237	304	615	731	476	377	234	94
Falsches Verhalten gegen Fußgänger	3 399	1	244	253	590	726	502	406	286	144
andere Fehler beim Fahrzeugführer	10 775	33	1 479	1 425	2 328	2 044	1 259	839	583	362
Güterkraftfahrzeuge										
Beteiligte Fahrzeugführer	7 488	5	205	495	1 821	2 210	1 436	721	161	15
Fehlverhalten der Fahrzeugführer insgesamt	5 959	5	215	465	1 566	1 695	1 143	538	126	10
darunter										
Verkehrstüchtigkeit	169	–	11	11	53	40	38	12	2	–
darunter Alkoholeinfluss	72	–	6	3	22	17	16	5	1	–
falsche Straßenbenutzung	151	–	8	15	45	32	20	7	4	–
nicht angepaßte Geschwindigkeit	1 016	1	46	98	294	287	182	83	20	1
Abstand	1 014	2	45	83	256	315	196	95	17	–
Überholen	224	–	5	13	43	54	35	15	6	–
Vorfahrt, Vorrang	598	1	21	39	158	177	114	60	16	3
Fehler beim Abbiegen	503	–	11	34	125	159	100	45	16	1
Fehler beim Ein- und Anfahren	172	–	4	8	51	49	30	24	2	–
Falsches Verhalten gegen Fußgänger	192	–	4	13	39	56	37	25	8	–
andere Fehler beim Fahrzeugführer	1 267	1	43	111	335	348	249	108	27	2

1) einschl. ohne Angabe des Alters

Noch: 7. Ursachen von Straßenverkehrsunfällen 2003
7.7 Fehlverhalten der Fahrzeugführer nach Altersgruppen bei schwerwiegenden Unfällen mit Sachschaden (i. e. S.)

Unfallursache	Fahrzeugführer									
	ins- gesamt ¹⁾	darunter im Alter von ... bis unter ... Jahren								
		15 – 18	18 – 21	21 – 25	25 – 35	35 – 45	45 – 55	55 – 65	65 – 75	75 und mehr
alle Fahrzeugführer										
Beteiligte	43 024	253	4 428	4 738	8 995	8 925	5 529	3 458	2 056	945
Fehlverhalten der Fahrzeugführer	30 846	266	4 172	4 099	6 734	5 840	3 503	2 187	1 466	802
Verkehrstüchtigkeit	3 003	43	459	507	737	640	333	156	75	34
darunter Alkoholeinfluss	2 488	37	392	413	616	549	283	128	44	9
falsche Straßenbenutzung	906	10	96	94	178	147	95	49	40	21
nicht angepaßte Geschwindigkeit	6 386	83	1 270	1 147	1 640	1 080	534	253	93	31
Abstand	975	3	98	121	236	197	136	67	44	8
Überholen	1 239	3	128	125	218	202	119	92	37	16
Vorbeifahren	88	–	8	10	17	27	5	6	3	4
Nebeneinanderfahren	604	–	30	33	94	82	72	44	18	7
Vorfahrt, Vorrang	7 468	30	817	764	1 424	1 493	982	770	670	421
Nichtbeachten der die Vorfahrt regelnden Verkehrszeichen	4 893	21	588	511	880	951	597	508	472	326
Nichtbeachten der Verkehrsregelung durch Polizeibeamte oder Lichtzeichen	1 245	3	105	113	262	256	192	149	98	60
Abbiegen, Wenden, Rückwärtsfahren, Ein- und Anfahren	4 712	27	632	551	931	918	644	432	325	175
falsches Verhalten gegenüber Fußgängern	5	–	1	–	–	3	–	–	–	–
darunter										
an Fußgängerüberwegen und -furten	1	–	1	–	–	–	–	–	–	–
ruhender Verkehr, Verkehrssicherung	49	–	5	2	12	10	5	6	1	1
Nichtbeachten der Beleuchtungsvorschriften	15	–	2	4	2	1	1	1	1	–
Ladung, Besetzung	212	–	–	8	40	65	29	22	10	1
andere Fehler beim Fahrzeugführer	5 184	67	626	733	1 205	975	548	289	149	83
Fahrer von Personenkraftwagen										
Beteiligte	37 880	108	4 274	4 428	7 989	7 590	4 675	3 068	1 955	936
Fehlverhalten der Fahrzeugführer	27 427	170	4 047	3 866	6 048	5 088	3 006	1 950	1 405	794
Verkehrstüchtigkeit	2 819	39	449	491	695	576	300	145	73	34
darunter Alkoholeinfluss	2 380	35	384	405	598	511	260	120	43	9
falsche Straßenbenutzung	741	6	94	88	153	125	75	44	38	20
nicht angepaßte Geschwindigkeit	5 888	63	1 247	1 108	1 503	972	462	224	89	31
Abstand	815	–	95	111	199	156	105	57	43	8
Überholen	963	2	117	114	177	149	85	74	36	16
Vorbeifahren	71	–	8	8	15	19	5	4	3	4
Nebeneinanderfahren	430	–	26	30	75	61	45	35	16	7
Vorfahrt, Vorrang	6 890	2	788	716	1 300	1 352	893	716	644	418
Nichtbeachten der die Vorfahrt regelnden Verkehrszeichen	4 556	1	568	486	802	871	554	477	454	323
Nichtbeachten der Verkehrsregelung durch Polizeibeamte oder Lichtzeichen	1 127	–	103	101	239	217	175	134	92	60
Abbiegen, Wenden, Rückwärtsfahren, Ein- und Anfahren	4 275	10	613	510	827	822	567	386	318	171
falsches Verhalten gegenüber Fußgängern	5	–	1	–	–	3	–	–	–	–
darunter										
an Fußgängerüberwegen und -furten	1	–	1	–	–	–	–	–	–	–
ruhender Verkehr, Verkehrssicherung	40	–	5	2	12	9	3	5	1	1
Nichtbeachten der Beleuchtungsvorschriften	13	–	2	3	2	1	1	–	1	–
Ladung, Besetzung	88	–	–	3	16	27	14	14	5	1
andere Fehler beim Fahrzeugführer	4 389	48	602	682	1 074	816	451	246	138	83

1) einschl. ohne Angabe des Alters

Noch: 7. Ursachen von Straßenverkehrsunfällen 2003
7.8 Fehlverhalten der Fahrzeugführer je 1 000 Beteiligte nach Altersgruppen und Geschlecht
bei Unfällen mit Personenschaden

Unfallursache	Fahrzeugführer									
	ins-gesamt ¹⁾	darunter im Alter von ... bis unter ... Jahren								
		15 – 18	18 – 21	21 – 25	25 – 35	35 – 45	45 – 55	55 – 65	65 – 75	75 und mehr
männliche Fahrzeugführer²⁾										
Beteiligte	83 873	3 138	6 966	7 812	16 572	18 628	12 427	8 337	5 207	2 048
Fehlverhalten der Fahrzeugführer je 1 000 Beteiligte	741	811	963	857	732	680	662	674	720	850
Verkehrstüchtigkeit	50	44	65	70	58	50	49	37	39	32
darunter Alkoholeinfluss	40	38	49	57	48	42	40	28	22	6
falsche Straßenbenutzung	42	117	45	38	33	30	28	33	40	42
nicht angepaßte Geschwindigkeit	129	143	264	209	142	116	95	76	61	69
Abstand	79	54	112	93	87	83	76	70	55	63
Überholen	22	30	30	32	20	23	19	15	17	18
Vorbeifahren	2	3	3	3	3	2	2	2	2	4
Nebeneinanderfahren	10	4	9	10	11	10	12	11	7	9
Vorfahrt, Vorrang	95	91	97	89	84	80	85	109	154	209
Nichtbeachten der die Vorfahrt regelnden Verkehrszeichen	65	45	65	58	54	57	60	77	117	161
Nichtbeachten der Verkehrsregelung durch Polizeibeamte oder Lichtzeichen	16	16	15	17	17	13	13	18	22	33
Abbiegen, Wenden, Rückwärtsfahren, Ein- und Anfahren	120	94	123	114	108	106	115	136	157	192
falsches Verhalten gegenüber Fußgängern	31	14	27	25	27	31	33	43	47	54
darunter										
an Fußgängerüberwegen und -furten	6	1	5	4	6	6	7	9	7	17
ruhender Verkehr, Verkehrssicherung	7	1	4	7	7	8	8	8	6	3
Nichtbeachten der Beleuchtungsvorschriften	1	5	1	1	1	1	1	1	–	–
Ladung, Besetzung	2	6	1	2	2	2	1	2	1	2
andere Fehler beim Fahrzeugführer	150	205	185	165	147	139	138	131	135	154
weibliche Fahrzeugführer²⁾										
Beteiligte	38 933	1 112	3 484	4 048	8 153	9 149	5 426	3 290	2 061	931
Fehlverhalten der Fahrzeugführer je 1 000 Beteiligte	654	674	791	714	651	597	601	609	676	825
Verkehrstüchtigkeit	16	13	11	16	16	18	21	19	15	24
darunter Alkoholeinfluss	11	10	5	10	11	14	15	12	3	3
falsche Straßenbenutzung	45	112	38	31	32	29	34	53	72	74
nicht angepaßte Geschwindigkeit	92	92	173	142	112	78	67	49	50	47
Abstand	68	48	103	92	83	62	54	52	48	44
Überholen	12	13	16	13	12	13	10	9	12	10
Vorbeifahren	2	3	5	2	2	3	2	1	–	1
Nebeneinanderfahren	6	2	8	6	7	5	6	10	5	2
Vorfahrt, Vorrang	112	89	116	112	93	110	116	123	146	207
Nichtbeachten der die Vorfahrt regelnden Verkehrszeichen	82	54	86	80	69	83	88	87	104	146
Nichtbeachten der Verkehrsregelung durch Polizeibeamte oder Lichtzeichen	15	12	15	17	13	12	14	19	22	33
Abbiegen, Wenden, Rückwärtsfahren, Ein- und Anfahren	132	81	134	126	126	128	137	136	156	184
falsches Verhalten gegenüber Fußgängern	31	7	25	25	31	33	37	37	35	43
darunter										
an Fußgängerüberwegen und -furten	7	2	5	6	6	6	9	10	8	20
ruhender Verkehr, Verkehrssicherung	8	3	3	6	10	10	9	11	7	4
Nichtbeachten der Beleuchtungsvorschriften	1	4	1	–	1	1	1	–	–	1
Ladung, Besetzung	1	4	1	1	–	1	1	–	–	1
andere Fehler beim Fahrzeugführer	127	203	159	141	127	108	107	108	128	183

1) einschl. ohne Angabe des Alters – 2) Fahrzeugführer ohne Angabe des Geschlechts wurden nicht ausgewertet

Noch: 7. Ursachen von Straßenverkehrsunfällen 2003
7.9 Fehlverhalten der Fahrzeugführer je 1 000 Beteiligte nach Altersgruppen bei Unfällen mit Personenschaden

Unfallursache	Fahrzeugführer									
	insgesamt ¹⁾	darunter im Alter von ... bis unter ... Jahren								
		15 – 18	18 – 21	21 – 25	25 – 35	35 – 45	45 – 55	55 – 65	65 – 75	75 und mehr
Insgesamt										
Beteiligte Fahrzeugführer	128 475	4 250	10 450	11 860	24 725	27 777	17 853	11 627	7 268	2 979
Fehlverhalten der Fahrzeugführer insgesamt	708	775	906	808	705	652	644	655	708	842
darunter										
Verkehrstüchtigkeit	38	36	47	52	44	39	40	32	32	29
darunter Alkoholeinfluss	29	31	35	41	36	33	33	23	17	5
falsche Straßenbenutzung	44	116	42	36	33	30	30	39	49	52
nicht angepaßte Geschwindigkeit	113	130	234	186	132	103	86	68	58	62
Abstand	73	52	109	93	86	76	69	65	53	57
Überholen	21	25	25	26	17	20	16	13	15	15
Vorfahrt, Vorrang	99	90	103	97	87	90	95	113	151	208
Fehler beim Abbiegen	65	44	76	66	60	60	66	73	88	114
Fehler beim Ein- und Anfahren	36	41	28	30	31	31	32	41	44	47
falsches Verhalten gegen Fußgänger	33	12	26	25	29	32	34	41	43	50
andere Fehler beim Fahrzeugführer	143	205	176	157	141	129	129	124	133	163
Motorräder										
Beteiligte Fahrzeugführer	7 837	831	528	541	1 506	2 266	1 353	524	195	23
Fehlverhalten der Fahrzeugführer insgesamt	634	702	720	771	654	610	565	515	549	783
darunter										
Verkehrstüchtigkeit	24	17	30	33	27	26	24	17	21	–
darunter Alkoholeinfluss	21	16	25	30	22	24	21	11	15	–
falsche Straßenbenutzung	22	36	30	31	15	18	18	21	15	–
nicht angepaßte Geschwindigkeit	227	206	275	335	261	234	177	147	164	217
Abstand	63	79	64	61	62	57	67	53	56	130
Überholen	53	42	66	76	50	56	49	36	36	43
Vorfahrt, Vorrang	24	58	32	18	18	16	20	29	36	87
Fehler beim Abbiegen	19	25	15	24	16	16	19	17	51	43
Fehler beim Ein- und Anfahren	5	7	4	–	5	4	4	4	26	43
falsches Verhalten gegen Fußgänger	8	16	9	7	5	6	7	8	–	–
andere Fehler beim Fahrzeugführer	179	208	180	179	185	172	169	177	138	217
Personenkraftwagen										
Beteiligte Fahrzeugführer	86 380	123	8 480	9 547	18 157	18 846	12 009	7 905	5 014	2 172
Fehlverhalten der Fahrzeugführer insgesamt	717	1 285	935	814	704	656	645	684	752	936
darunter										
Verkehrstüchtigkeit	34	309	44	49	38	30	30	23	29	33
darunter Alkoholeinfluss	24	260	31	38	30	22	22	13	9	3
falsche Straßenbenutzung	16	33	22	17	14	13	13	11	15	24
nicht angepaßte Geschwindigkeit	121	423	254	194	134	98	82	70	64	78
Abstand	84	24	119	100	92	83	73	76	66	74
Überholen	18	41	24	23	15	15	12	13	15	17
Vorfahrt, Vorrang	116	65	112	106	98	110	118	141	181	233
Fehler beim Abbiegen	78	65	86	73	70	72	80	91	109	145
Fehler beim Ein- und Anfahren	37	–	28	32	34	39	40	48	47	43
falsches Verhalten gegen Fußgänger	39	8	29	27	32	39	42	51	57	66
andere Fehler beim Fahrzeugführer	125	268	174	149	128	108	105	106	116	167
Güterkraftfahrzeuge										
Beteiligte Fahrzeugführer	7 488	5	205	495	1 821	2 210	1 436	721	161	15
Fehlverhalten der Fahrzeugführer insgesamt	796	1 000	1 049	939	860	767	796	746	783	667
darunter										
Verkehrstüchtigkeit	23	–	54	22	29	18	26	17	12	–
darunter Alkoholeinfluss	10	–	29	6	12	8	11	7	6	–
falsche Straßenbenutzung	20	–	39	30	25	14	14	10	25	–
nicht angepaßte Geschwindigkeit	136	200	224	198	161	130	127	115	124	67
Abstand	135	400	220	168	141	143	136	132	106	–
Überholen	30	–	24	26	24	24	24	21	37	–
Vorfahrt, Vorrang	80	200	102	79	87	80	79	83	99	200
Fehler beim Abbiegen	67	–	54	69	69	72	70	62	99	67
Fehler beim Ein- und Anfahren	23	–	20	16	28	22	21	33	12	–
falsches Verhalten gegen Fußgänger	26	–	20	26	21	25	26	35	50	–
andere Fehler beim Fahrzeugführer	169	200	210	224	184	157	173	150	168	133

1) einschl. ohne Angabe des Alters

Noch: 7. Ursachen von Straßenverkehrsunfällen 2003
7.10 Technische Mängel der Fahrzeuge nach der Fahrzeugart

Unfallursache a = Insgesamt b = innerhalb von Ortschaften c = außerhalb von Ortschaften	Straßenverkehrsunfälle										
	ins- gesamt ¹⁾	Kraftfahr- zeugführer zusammen	darunter mit Führern von						Führer von Fahrrädern		
			Mofas, Mopeds	Motor- rädern	Personen- kraftwagen	Kraft- omni- bussen, Obussen	Güterkraft- fahrzeugen	landwirt- schaftl. Zug- maschinen	zu- sammen	darunter Kinder im Alter von 6 – 14 Jahren	
bei Unfällen mit Getöteten											
Technische Mängel, Wartungsmängel	a	15	12	–	1	8	1	1	–	3	–
	b	2	–	–	–	–	–	–	–	2	–
	c	13	12	–	1	8	1	1	–	1	–
Beleuchtung	a	1	–	–	–	–	–	–	–	1	–
	b	–	–	–	–	–	–	–	–	–	–
	c	1	–	–	–	–	–	–	–	1	–
Bereifung	a	7	7	–	1	5	–	–	–	–	–
	b	–	–	–	–	–	–	–	–	–	–
	c	7	7	–	1	5	–	–	–	–	–
Bremsen	a	4	2	–	–	1	–	1	–	2	–
	b	2	–	–	–	–	–	–	–	2	–
	c	2	2	–	–	1	–	1	–	–	–
Lenkung	a	1	1	–	–	1	–	–	–	–	–
	b	–	–	–	–	–	–	–	–	–	–
	c	1	1	–	–	1	–	–	–	–	–
Zugvorrichtung	a	–	–	–	–	–	–	–	–	–	–
	b	–	–	–	–	–	–	–	–	–	–
	c	–	–	–	–	–	–	–	–	–	–
andere Mängel	a	2	2	–	–	1	1	–	–	–	–
	b	–	–	–	–	–	–	–	–	–	–
	c	2	2	–	–	1	1	–	–	–	–
bei Unfällen mit Personenschaden											
Technische Mängel, Wartungsmängel	a	875	563	52	62	328	11	84	12	308	74
	b	488	227	42	34	111	8	23	3	260	70
	c	387	336	10	28	217	3	61	9	48	4
Beleuchtung	a	191	36	8	8	14	–	2	4	153	21
	b	137	17	6	4	6	–	1	–	120	18
	c	54	19	2	4	8	–	1	4	33	3
Bereifung	a	268	256	4	27	178	2	38	–	12	1
	b	57	48	3	15	26	–	3	–	9	1
	c	211	208	1	12	152	2	35	–	3	–
Bremsen	a	184	90	14	6	36	2	25	4	93	42
	b	153	62	12	4	28	2	12	1	90	41
	c	31	28	2	2	8	–	13	3	3	1
Lenkung	a	37	30	1	1	23	–	3	–	7	1
	b	16	10	–	1	8	–	–	–	6	1
	c	21	20	1	–	15	–	3	–	1	–
Zugvorrichtung	a	13	13	–	1	6	–	5	–	–	–
	b	6	6	–	1	3	–	2	–	–	–
	c	7	7	–	–	3	–	3	–	–	–
andere Mängel	a	182	138	25	19	71	7	11	4	43	9
	b	119	84	21	9	40	6	5	2	35	9
	c	63	54	4	10	31	1	6	2	8	–
bei schwerwiegenden Unfällen mit Sachschaden (i. e. S.)											
Technische Mängel, Wartungsmängel	a	267	258	4	3	186	2	50	8	1	–
	b	117	113	3	2	77	2	20	5	–	–
	c	150	145	1	1	109	–	30	3	1	–
Beleuchtung	a	14	13	1	–	8	–	2	2	–	–
	b	6	6	–	–	4	–	2	–	–	–
	c	8	7	1	–	4	–	–	2	–	–
Bereifung	a	130	126	1	2	101	–	21	1	–	–
	b	31	30	1	1	25	–	3	–	–	–
	c	99	96	–	1	76	–	18	1	–	–
Bremsen	a	41	41	–	–	29	–	9	2	–	–
	b	28	28	–	–	20	–	5	2	–	–
	c	13	13	–	–	9	–	4	–	–	–
Lenkung	a	12	12	–	–	8	–	3	–	–	–
	b	9	9	–	–	7	–	1	–	–	–
	c	3	3	–	–	1	–	2	–	–	–
Zugvorrichtung	a	16	16	–	–	8	–	6	1	–	–
	b	13	13	–	–	5	–	6	1	–	–
	c	3	3	–	–	3	–	–	–	–	–
andere Mängel	a	54	50	2	1	32	2	9	2	1	–
	b	30	27	2	1	16	2	3	2	–	–
	c	24	23	–	–	16	–	6	–	1	–

1) einschl. Straßenbahnen, Eisenbahnen, bespannter Fuhrwerke sowie sonstiger und unbekannter Fahrzeuge

Noch: 7. Ursachen von Straßenverkehrsunfällen 2003
7.11 Fehlverhalten der Fußgänger nach Altersklassen

Unfallursache a = Insgesamt b = innerhalb von Ortschaften c = außerhalb von Ortschaften	Fehlverhalten der Fußgänger bei Unfällen							schwer- wiegende Unfälle mit Sachschaden (i. e. S.)
	mit Getöteten			mit Personenschaden				
	insgesamt	darunter im Alter von ... bis unter ... Jahren		insgesamt	darunter im Alter von ... bis unter ... Jahren			
		6 - 14	65 und mehr		6 - 14	65 und mehr		
Fehlverhalten der Fußgänger	a	159	3	60	5 967	2 059	540	38
	b	98	3	48	5 563	2 005	493	27
	c	61	-	12	404	54	47	11
davon in Bezug auf Verkehrstüchtigkeit	a	26	-	3	450	3	30	3
	b	14	-	3	371	2	28	1
	c	12	-	-	79	1	2	2
Alkoholeinfluss	a	23	-	1	399	1	22	3
	b	12	-	1	324	-	20	1
	c	11	-	-	75	1	2	2
Einfluss anderer berauschender Mittel (z. B. Drogen)	a	1	-	-	24	-	2	-
	b	-	-	-	21	-	2	-
	c	1	-	-	3	-	-	-
Übermüdung	a	-	-	-	1	-	-	-
	b	-	-	-	1	-	-	-
	c	-	-	-	-	-	-	-
sonstige körperliche oder geistige Mängel	a	2	-	2	26	2	6	-
	b	2	-	2	25	2	6	-
	c	-	-	-	1	-	-	-
falsches Verhalten der Fußgänger	a	133	3	57	5 517	2 056	510	35
	b	84	3	45	5 192	2 003	465	26
	c	49	-	12	325	53	45	9
beim Überschreiten der Fahrbahn	a	119	2	56	4 821	1 889	467	20
	b	78	2	44	4 588	1 844	430	18
	c	41	-	12	233	45	37	2
an Stellen, an denen der Fußgän- gerverkehr durch Polizeibeamte oder Lichtzeichen geregelt war	a	13	-	6	462	147	55	5
	b	10	-	5	444	142	49	3
	c	3	-	1	18	5	6	2
auf Fußgängerüberwegen ohne Verkehrsregelung durch Polizeibeamte oder Lichtzeichen	a	-	-	-	19	8	2	-
	b	-	-	-	19	8	2	-
	c	-	-	-	-	-	-	-
in der Nähe von Kreuzungen oder Einmündungen, Lichtzeichen- anlagen oder Fußgängerüberwegen bei dichtem Verkehr	a	6	1	5	391	117	58	1
	b	5	1	4	376	116	53	1
	c	1	-	1	15	1	5	-
an anderen Stellen durch plötzliches Hervortreten hinter Hindernissen	a	14	1	6	1 166	605	51	-
	b	12	1	5	1 144	597	49	-
	c	2	-	1	22	8	2	-
ohne auf den Fahrzeugverkehr zu achten	a	67	-	34	2 432	948	260	13
	b	40	-	27	2 297	919	240	13
	c	27	-	7	135	29	20	-
durch sonstiges falsches Verhalten	a	19	-	5	351	64	41	1
	b	11	-	3	308	62	37	1
	c	8	-	2	43	2	4	-
Nichtbenutzen des Gehweges	a	2	-	-	63	11	5	1
	b	1	-	-	57	11	4	-
	c	1	-	-	6	-	1	1
Nichtbenutzen der vorgeschriebenen Straßenseite	a	1	-	-	18	1	1	-
	b	-	-	-	3	-	-	-
	c	1	-	-	15	1	1	-
Spielen auf oder neben der Fahrbahn	a	-	-	-	84	62	-	-
	b	-	-	-	81	59	-	-
	c	-	-	-	3	3	-	-
andere Fehler der Fußgänger	a	11	1	1	531	93	37	14
	b	5	1	1	463	89	31	8
	c	6	-	-	68	4	6	6

Noch: **7. Ursachen von Straßenverkehrsunfällen 2003**
7.12 Allgemeine Unfallursachen nach Straßenkategorien

Unfallursache	Straßenkategorien									
	innerhalb von Ort- schaften	außerhalb von Ort- schaften	ins- gesamt	davon auf						
				Bundes- auto- bahnen	Bundesstraßen		Land- und Kreisstraßen		anderen Straßen	
					zu- sammen	darunter außerhalb	zu- sammen	darunter außerhalb	zu- sammen	darunter außerhalb

bei Unfällen mit Getöteten

Straßenverhältnisse als Unfallursachen

Straßenverhältnisse	13	39	52	17	12	8	18	13	5	1
Glätte oder Schlüpfrigkeit der Fahrbahn	11	37	48	17	11	8	16	12	4	-
Verunreinigung durch ausgeflossenes Öl	-	1	1	1	-	-	-	-	-	-
andere Verunreinigungen durch Straßenbenutzer	-	-	-	-	-	-	-	-	-	-
Schnee, Eis	2	12	14	-	4	3	9	9	1	-
Regen	8	23	31	16	6	4	7	3	2	-
andere Einflüsse (u. a. Laub, angeschwemmter Lehm)	1	1	2	-	1	1	-	-	1	-
Zustand der Straße	1	2	3	-	1	-	1	1	1	1
Spurrillen, im Zusammenhang mit Regen, Schnee oder Eis	-	-	-	-	-	-	-	-	-	-
anderer Zustand der Straße	1	2	3	-	1	-	1	1	1	1
nicht ordnungsgemäßer Zustand der Verkehrszeichen oder -einrichtungen	-	-	-	-	-	-	-	-	-	-
mangelhafte Beleuchtung der Straße	-	-	-	-	-	-	-	-	-	-
mangelhafte Sicherung von Bahnübergängen	1	-	1	-	-	-	1	-	-	-

Witterungseinflüsse als Unfallursachen

Witterungseinflüsse	5	6	11	3	-	-	6	3	2	-
Sichtbehinderung durch Nebel	-	1	1	-	-	-	1	1	-	-
starken Regen, Hagel, Schneegestöber usw.	-	3	3	2	-	-	1	1	-	-
blendende Sonne	4	2	6	1	-	-	4	1	1	-
Seitenwind	1	-	1	-	-	-	-	-	1	-
Unwetter oder sonstige Witterungseinflüsse	-	-	-	-	-	-	-	-	-	-

Hindernisse und sonstige Unfallursachen

Hindernisse, sonstige Unfallursachen	3	10	13	1	2	2	8	6	2	1
Hindernisse	-	4	4	1	-	-	3	3	-	-
nicht oder unzureichend gesicherte Arbeitsstellen auf der Fahrbahn	-	-	-	-	-	-	-	-	-	-
Wild auf der Fahrbahn	-	2	2	1	-	-	1	1	-	-
anderes Tier auf der Fahrbahn	-	1	1	-	-	-	1	1	-	-
sonstiges Hindernis auf der Fahrbahn	-	1	1	-	-	-	1	1	-	-
sonstige Ursachen allgemeiner Art	3	6	9	-	2	2	5	3	2	1

Unfallursachen von anderen Personen soweit nicht Fahrzeugführer oder Fußgänger

Führer von Handwagen, Tieren und andere zu Fuß gehende Personen	-	-	-	-	-	-	-	-	-	-
Unfallursachen bei Unfällen mit Getöteten insgesamt	478	1 014	1 492	284	326	223	676	467	206	40

Noch: **7. Ursachen von Straßenverkehrsunfällen 2003**
 Noch: **7.12 Allgemeine Unfallursachen nach Straßenkategorien**

Unfallursache	Straßenkategorien									
	innerhalb von Ort- schaften	außerhalb von Ort- schaften	ins- gesamt	davon auf						
				Bundes- auto- bahnen	Bundesstraßen		Land- und Kreisstraßen		anderen Straßen	
				zu- sammen	darunter außerhalb	zu- sammen	darunter außerhalb	zu- sammen	darunter außerhalb	

bei Unfällen mit Personenschaden

Straßenverhältnisse als Unfallursachen

Straßenverhältnisse	1 331	1 713	3 044	659	489	282	1 162	654	734	118
Glätte oder Schlüpfrigkeit der Fahrbahn	1 280	1 662	2 942	654	480	277	1 117	626	691	105
Verunreinigung durch ausgeflossenes Öl	66	36	102	6	22	9	47	19	27	2
andere Verunreinigungen durch Straßenbenutzer	13	5	18	–	1	–	14	4	3	1
Schnee, Eis	442	696	1 138	103	194	146	572	394	269	53
Regen	703	883	1 586	543	251	116	440	185	352	39
andere Einflüsse (u. a. Laub, angeschwemmter Lehm)	56	42	98	2	12	6	44	24	40	10
Zustand der Straße	44	51	95	5	9	5	42	28	39	13
Spurrillen, im Zusammenhang mit Regen, Schnee oder Eis	8	8	16	1	3	2	9	5	3	–
anderer Zustand der Straße	36	43	79	4	6	3	33	23	36	13
nicht ordnungsgemäßer Zustand der Verkehrszeichen oder -einrichtungen	4	–	4	–	–	–	1	–	3	–
mangelhafte Beleuchtung der Straße	2	–	2	–	–	–	1	–	1	–
mangelhafte Sicherung von Bahnübergängen	1	–	1	–	–	–	1	–	–	–

Witterungseinflüsse als Unfallursachen

Witterungseinflüsse	318	219	537	35	121	58	234	113	147	13
Sichtbehinderung durch Nebel	10	16	26	1	5	5	12	8	8	2
starken Regen, Hagel, Schneegestöber usw.	26	33	59	11	11	7	23	14	14	1
blendende Sonne	275	147	422	18	101	42	186	81	117	6
Seitenwind	4	18	22	5	2	2	11	9	4	2
Unwetter oder sonstige Witterungseinflüsse	3	5	8	–	2	2	2	1	4	2

Hindernisse und sonstige Unfallursachen

Hindernisse, sonstige Unfallursachen	814	572	1 386	56	209	115	586	308	535	93
Hindernisse	182	377	559	47	76	64	252	206	184	60
nicht oder unzureichend gesicherte Arbeitsstellen auf der Fahrbahn	19	3	22	–	1	1	7	1	14	1
Wild auf der Fahrbahn	15	228	243	23	44	41	147	141	29	23
anderes Tier auf der Fahrbahn	111	110	221	11	24	18	81	54	105	27
sonstiges Hindernis auf der Fahrbahn	37	36	73	13	7	4	17	10	36	9
sonstige Ursachen allgemeiner Art	632	195	827	9	133	51	334	102	351	33

Unfallursachen von anderen Personen soweit nicht Fahrzeugführer oder Fußgänger

Führer von Handwagen, Tieren und andere zu Fuß gehende Personen	63	24	87	1	7	3	18	8	61	12
---	----	----	----	---	---	---	----	---	----	----

Unfallursachen bei Unfällen mit Personenschaden insgesamt

70 372	32 524	102 896	9 199	18 299	6 430	39 165	14 091	36 233	2 804
---------------	---------------	----------------	--------------	---------------	--------------	---------------	---------------	---------------	--------------

Noch: **7. Ursachen von Straßenverkehrsunfällen 2003**
 Noch: **7.12 Allgemeine Unfallursachen nach Straßenkategorien**

Unfallursache	Straßenkategorien									
	innerhalb von Ort- schaften	außerhalb von Ort- schaften	ins- gesamt	davon auf						
				Bundes- auto- bahnen	Bundesstraßen		Land- und Kreisstraßen		anderen Straßen	
					zu- sammen	darunter außerhalb	zu- sammen	darunter außerhalb	zu- sammen	darunter außerhalb

bei schwerwiegenden Unfällen mit Sachschaden (i. e. S.)

Straßenverhältnisse als Unfallursachen

Straßenverhältnisse	429	1 859	2 288	1 401	226	153	397	251	264	54
Glätte oder Schlüpfrigkeit der Fahrbahn	418	1 841	2 259	1 390	221	151	389	247	259	53
Verunreinigung durch ausgeflossenes Öl	9	9	18	4	6	2	7	3	1	–
andere Verunreinigungen durch Straßenbenutzer	–	4	4	1	–	–	3	3	–	–
Schnee, Eis	141	529	670	289	100	78	178	140	103	22
Regen	250	1 276	1 526	1 090	112	68	178	89	146	29
andere Einflüsse (u. a. Laub, angeschwemmter Lehm)	18	23	41	6	3	3	23	12	9	2
Zustand der Straße	7	17	24	11	5	2	6	4	2	–
Spurrillen, im Zusammenhang mit Regen, Schnee oder Eis	5	11	16	9	4	2	2	–	1	–
anderer Zustand der Straße	2	6	8	2	1	–	4	4	1	–
nicht ordnungsgemäßer Zustand der Verkehrszeichen oder -einrichtungen	3	1	4	–	–	–	1	–	3	1
mangelhafte Beleuchtung der Straße	1	–	1	–	–	–	1	–	–	–
mangelhafte Sicherung von Bahnübergängen	–	–	–	–	–	–	–	–	–	–

Witterungseinflüsse als Unfallursachen

Witterungseinflüsse	81	80	161	17	28	17	81	41	35	5
Sichtbehinderung durch Nebel	3	14	17	3	4	4	7	4	3	3
starken Regen, Hagel, Schneegestöber usw.	4	15	19	8	3	3	6	4	2	–
blendende Sonne	72	46	118	3	20	9	67	32	28	2
Seitenwind	–	4	4	3	–	–	1	1	–	–
Unwetter oder sonstige Witterungseinflüsse	2	1	3	–	1	1	–	–	2	–

Hindernisse und sonstige Unfallursachen

Hindernisse, sonstige Unfallursachen	170	136	306	42	48	20	116	60	100	14
Hindernisse	34	89	123	41	19	12	42	33	21	3
nicht oder unzureichend gesicherte Arbeitsstellen auf der Fahrbahn	3	1	4	1	1	–	–	–	2	–
Wild auf der Fahrbahn	3	30	33	4	5	5	22	20	2	1
anderes Tier auf der Fahrbahn	11	12	23	1	5	3	11	7	6	1
sonstiges Hindernis auf der Fahrbahn	17	46	63	35	8	4	9	6	11	1
sonstige Ursachen allgemeiner Art	136	47	183	1	29	8	74	27	79	11

Unfallursachen von anderen Personen soweit nicht Fahrzeugführer oder Fußgänger

Führer von Handwagen, Tieren und andere zu Fuß gehende Personen	11	–	11	–	2	–	2	–	7	–
Unfallursachen bei schwerwiegenden Unfällen mit Sachschaden (i. e. S.) insgesamt	17 551	16 366	33 917	8 237	5 139	2 396	11 311	4 791	9 230	942

Noch: 7. Ursachen von Straßenverkehrsunfällen 2003
7.13 Straßenverkehrsunfälle und Verunglückte nach Unfallursachen*)

Unfallursache	Unfälle mit Personenschaden	Verunglückte				Schwerwiegende Unfälle mit Sachschaden (i. e. S.)
		insgesamt	davon			
			Getötete	schwer Verletzte	leicht Verletzte	
Fehlverhalten der Fahrzeugführer						
Alkoholeinfluss	3 740	4 778	68	1 371	3 339	2 482
Einfluss anderer berauschender Mittel (z. B. Drogen, Rauschgift)	245	325	7	108	210	142
Übermüdung	320	494	8	184	302	245
Sonstige körperliche oder geistige Mängel	525	695	12	273	410	128
Benutzung der falschen Fahrbahn (auch Richtungsfahrbahn) oder verbotswidrig Benutzung anderer Straßenteile	3 620	4 072	27	625	3 420	236
Verstoß gegen das Rechtsfahrgebot	1 848	2 559	34	547	1 978	622
Nicht angepaßte Geschwindigkeit mit gleichzeitigem Überschreiten der zulässigen Höchstgeschwindigkeit	1 100	1 667	67	477	1 123	558
Nicht angepaßte Geschwindigkeit in anderen Fällen	13 218	18 304	353	4 226	13 725	5 748
Ungenügender Sicherheitsabstand	9 026	12 630	38	923	11 669	839
Starkes Bremsen des Vorausfahrenden ohne zwingenden Grund	207	299	–	28	271	95
Unzulässiges Rechtsüberholen	180	249	1	50	198	55
Überholen trotz Gegenverkehrs	337	568	25	169	374	118
Überholen trotz unklarer Verkehrslage	765	993	13	211	769	324
Überholen trotz unzureichender Sichtverhältnisse	79	116	2	24	90	12
Überholen ohne Beachtung des nachfolgenden Verkehrs und/oder ohne rechtzeitige und deutliche Ankündigung des Ausscherens	382	558	6	113	439	450
Fehler beim Wiedereinordnen nach rechts	292	388	6	69	313	127
Sonstige Fehler beim Überholen (z. B. ohne genügenden Seitenabstand)	539	630	3	112	515	112
Fehler beim Überholtwerden	105	142	2	37	103	36
Nichtbeachten des Vorranges entgegenkommender Fahrzeuge beim Vorbeifahren an haltenden Fahrzeugen, Absperrungen oder Hindernissen	245	299	–	30	269	70
Nichtbeachten des nachfolgenden Verkehrs beim Vorbeifahren an haltenden Fahrzeugen oder Hindernissen und/oder ohne rechtzeitige und deutliche Ankündigung des Ausscherens	57	69	–	9	60	12
Nebeneinanderfahren, fehlerhaftes Wechseln des Fahrstreifens beim Nebeneinanderfahren oder Nichtbeachtung des Reißverschlussverfahrens	1 220	1 585	7	181	1 397	580
Nichtbeachten der Regel rechts vor links	1 390	1 659	2	212	1 445	946
Nichtbeachten der Vorfahrt regelnden Verkehrszeichen	8 859	11 591	84	1 959	9 548	4 889
Nichtbeachten der Vorfahrt des durchgehenden Verkehrs auf Autobahnen oder Kraftfahrstraßen	132	192	4	28	160	201
Nichtbeachten der Vorfahrt durch Fahrzeuge, die aus Feld- und Waldwegen kommen	69	99	–	30	69	8
Nichtbeachten der Verkehrsregelung durch Polizeibeamte oder Lichtzeichen	1 970	2 834	15	478	2 341	1 162
Nichtbeachten des Vorranges entgegenkommender Fahrzeuge	236	308	1	54	253	157
Nichtbeachten des Vorranges von Schienenfahrzeugen an Bahnübergängen	30	44	2	9	33	16
Fehler beim Abbiegen	8 293	10 676	60	1 801	8 815	3 347
Fehler beim Wenden oder Rückwärtsfahren	2 731	3 217	18	493	2 706	902
Fehler beim Einfahren in den fließenden Verkehr (z. B. aus einem Grundstück, von einem anderen Straßenteil oder beim Anfahren vom Fahrbahnrand)	4 620	5 234	24	727	4 483	451

*) Tabelle enthält Mehrfachzählungen, weil bei einem Unfall bis zu acht Ursachen eingetragen werden

Noch: 7. Ursachen von Straßenverkehrsunfällen 2003
Noch: 7.13 Straßenverkehrsunfälle und Verunglückte nach Unfallursachen*)

Unfallursache	Unfälle mit Personen- schaden	Verunglückte				Schwer- wiegende Unfälle mit Sachschaden (i. e. S.)
		insgesamt	davon			
			Getötete	schwer Verletzte	leicht Verletzte	

noch: Fehlverhalten der Fahrzeugführer

Falsches Verhalten gegenüber Fußgängern						
an Fußgängerüberwegen	288	318	3	73	242	1
an Fußgängerfurten	583	654	7	162	485	–
beim Abbiegen	732	778	5	179	594	3
an Haltestellen (auch haltenden Schulbussen mit eingeschaltetem Warnblinklicht)	279	311	7	71	233	–
an anderen Stellen	2 321	2 491	42	569	1 880	1
Unzulässiges Halten oder Parken	85	102	1	18	83	10
Mangelnde Sicherung haltender oder liegengebliebener Fahrzeuge und von Unfallstellen sowie Schulbussen, bei denen Kinder ein- oder aussteigen	66	81	2	22	57	13
Verkehrswidriges Verhalten beim Ein- oder Aussteigen, Be- oder Entladen	758	785	2	93	690	26
Nichtbeachten der Beleuchtungsvorschriften	121	139	–	39	100	15
Überladung, Überbesetzung	70	105	–	25	80	26
Unzureichend gesicherte Ladung oder Fahrzeugzubehörteile	127	159	5	31	123	186
Andere Fehler beim Fahrzeugführer	17 842	22 815	350	4 804	17 661	5 046

technische Mängel, Wartungsmängel

Beleuchtung	185	213	1	47	165	14
Bereifung	268	415	8	99	308	130
Bremsen	184	224	4	48	172	41
Lenkung	37	55	2	19	34	12
Zugvorrichtung	13	16	–	4	12	16
Andere Mängel	182	219	3	73	143	54

Fehlverhalten der Fußgänger

Alkoholeinfluss	394	444	22	186	236	3
Einfluss anderer berauschender Mittel (z. B. Drogen, Rauschgift)	24	31	1	12	18	–
Übermüdung	1	1	–	1	–	–
Sonstige körperliche oder geistige Mängel	26	29	2	9	18	–
Falsches Verhalten beim Überschreiten der Fahrbahn an Stellen, an denen der Fußgängerverkehr durch Polizeibeamte oder Lichtzeichen geregelt war	452	520	12	177	331	3
auf Fußgängerüberwegen ohne Verkehrsregelung durch Polizeibeamte oder Lichtzeichen	19	20	–	6	14	–
in der Nähe von Kreuzungen oder Einmündungen, Lichtzeichen oder Fußgängerüberwegen bei dichtem Verkehr	391	434	6	144	284	1
an anderen Stellen						
durch plötzliches Hervortreten hinter Sichthindernissen	1 161	1 257	14	409	834	–
ohne auf den Fahrzeugverkehr zu achten	2 412	2 694	67	893	1 734	13
durch sonstiges falsches Verhalten	349	406	18	107	281	1
Nichtbenutzen des Gehweges	61	74	2	11	61	1
Nichtbenutzen der vorgeschriebenen Straßenseite	18	24	1	9	14	–
Spielen auf oder neben der Fahrbahn	81	84	–	15	69	–
Andere Fehler der Fußgänger	521	580	11	133	436	14

Noch: 7. Ursachen von Straßenverkehrsunfällen 2003
Noch: 7.13 Straßenverkehrsunfälle und Verunglückte nach Unfallursachen*)

Unfallursache	Unfälle mit Personenschaden	Verunglückte				Schwerwiegende Unfälle mit Sachschaden (i. e. S.)
		insgesamt	davon			
			Getötete	schwer Verletzte	leicht Verletzte	
Straßenverhältnisse						
Verunreinigung durch ausgeflossenes Öl	102	125	1	9	115	18
Andere Verunreinigungen durch Straßenbenutzer	18	24	–	2	22	4
Schnee, Eis	1 138	1 483	16	344	1 123	670
Regen	1 586	2 246	35	437	1 774	1 526
Andere Einflüsse	98	120	2	40	78	41
Spurrillen im Zusammenhang mit Regen, Schnee oder Eis	16	21	–	9	12	16
Anderer Zustand der Straße	79	94	3	29	62	8
Nicht ordnungsgemäßer Zustand der Verkehrszeichen oder -einrichtungen	4	5	–	2	3	4
Mangelhafte Beleuchtung der Straße	2	2	–	1	1	1
Mangelhafte Sicherung von Bahnübergängen	1	8	2	3	3	–
Witterungseinflüsse						
Sichtbehinderung durch						
Nebel	26	37	1	9	27	17
starken Regen, Hagel, Schneegestöber usw.	59	83	3	25	55	19
blendende Sonne	422	549	6	116	427	118
Seitenwind	22	29	1	10	18	4
Unwetter oder sonstige Witterungseinflüsse	8	8	–	3	5	3
Hindernisse						
Nicht oder unzureichend gesicherte Arbeitsstelle auf der Fahrbahn	22	25	–	1	24	4
Wild auf der Fahrbahn	243	293	2	85	206	33
Anderes Tier auf der Fahrbahn	221	245	2	52	191	23
Sonstiges Hindernis auf der Fahrbahn	73	79	1	16	62	63
sonstige Ursachen						
Sonstige Ursachen	827	1 016	10	209	797	183

Noch: 7. Ursachen von Straßenverkehrsunfällen 2003
7.14 Straßenverkehrsunfälle und Verunglückte nach Art des Nachweises

Art des Nachweises	Unfälle mit Personen- schaden	Verunglückte	Getötete	Schwer Verletzte	Leicht Verletzte	Schwer- wiegende Unfälle mit Sachschaden (i. e. S.)	Sonstige Alkoholunfälle
Unfälle insgesamt							
Ortslage							
innerhalb von Ortschaften	49 680	59 719	302	9 288	50 129	13 085	3 980
außerhalb von Ortschaften, ohne Bundesautobahnen	15 761	22 571	502	5 742	16 327	5 622	513
auf Bundesautobahnen	4 463	6 882	138	1 417	5 327	3 938	192
Insgesamt	69 904	89 172	942	16 447	71 783	22 645	4 685
Unfalltyp							
Fahrunfall	10 523	13 518	351	4 249	8 918	5 745	1 046
Abbiege-Unfall	11 208	14 480	71	2 263	12 146	3 737	231
Einbiegen/Kreuzen-Unfall	16 452	20 798	135	3 295	17 368	7 358	310
Überschreiten-Unfall	5 701	6 326	136	1 834	4 356	17	33
Unfall durch ruhenden Verkehr	2 841	3 177	9	440	2 728	775	836
Unfall im Längsverkehr	15 996	22 465	164	2 617	19 684	2 990	889
sonstiger Unfall	7 183	8 408	76	1 749	6 583	2 023	1 340
Insgesamt	69 904	89 172	942	16 447	71 783	22 645	4 685
Lichtverhältnisse							
Tageslicht	51 931	65 532	608	11 232	53 692	13 980	1 902
Dämmerung	3 569	4 555	28	848	3 679	1 275	300
Dunkelheit	14 404	19 085	306	4 367	14 412	7 390	2 483
Insgesamt	69 904	89 172	942	16 447	71 783	22 645	4 685
Monat							
Januar	4 929	6 297	64	1 120	5 113	2 236	349
Februar	4 285	5 499	56	982	4 461	1 671	369
März	5 273	6 696	56	1 223	5 417	1 670	379
April	5 647	7 266	73	1 414	5 779	1 768	328
Mai	6 536	8 368	90	1 559	6 719	1 979	414
Juni	6 844	8 734	87	1 625	7 022	1 737	437
Juli	7 368	9 199	76	1 634	7 489	1 814	402
August	5 813	7 423	98	1 484	5 841	1 593	420
September	6 383	8 089	89	1 468	6 532	1 758	353
Oktober	5 921	7 504	77	1 309	6 118	2 261	413
November	5 691	7 360	94	1 367	5 899	2 082	410
Dezember	5 214	6 737	82	1 262	5 393	2 076	411
Insgesamt	69 904	89 172	942	16 447	71 783	22 645	4 685
Wochentag							
Montag	11 233	14 020	148	2 358	11 514	3 486	488
Dienstag	10 676	13 134	120	2 310	10 704	3 071	448
Mittwoch	10 497	13 033	118	2 370	10 545	3 282	501
Donnerstag	10 564	13 222	125	2 427	10 670	3 249	602
Freitag	11 669	14 854	155	2 644	12 055	3 627	716
Samstag	8 509	11 476	163	2 279	9 034	3 275	986
Sonntag	6 756	9 433	113	2 059	7 261	2 655	944
Insgesamt	69 904	89 172	942	16 447	71 783	22 645	4 685
Uhrzeit							
0.00 Uhr bis 1.59 Uhr	1 248	1 725	39	491	1 195	1 021	477
2.00 Uhr bis 3.59 Uhr	878	1 198	40	336	822	780	362
4.00 Uhr bis 5.59 Uhr	1 549	2 023	47	545	1 431	939	267
6.00 Uhr bis 7.59 Uhr	5 604	6 807	80	1 250	5 477	1 926	188
8.00 Uhr bis 9.59 Uhr	5 483	6 670	68	1 126	5 476	2 013	167
10.00 Uhr bis 11.59 Uhr	7 460	9 343	97	1 557	7 689	2 219	179
12.00 Uhr bis 13.59 Uhr	9 527	11 944	107	1 904	9 933	2 377	264
14.00 Uhr bis 15.59 Uhr	10 708	13 732	110	2 383	11 239	2 764	369
16.00 Uhr bis 17.59 Uhr	12 077	15 449	137	2 645	12 667	3 022	564
18.00 Uhr bis 19.59 Uhr	8 558	11 060	108	2 098	8 854	2 397	669
20.00 Uhr bis 21.59 Uhr	4 250	5 709	59	1 260	4 390	1 779	587
22.00 Uhr bis 23.59 Uhr	2 562	3 512	50	852	2 610	1 408	592
Zusammen¹⁾	69 904	89 172	942	16 447	71 783	22 645	4 685

1) Unfälle mit fehlenden Merkmalen wurden nicht ausgewertet – 2) mindestens ein Beteiligter war alkoholisiert

Noch: 7. Ursachen von Straßenverkehrsunfällen 2003
Noch: 7.14 Straßenverkehrsunfälle und Verunglückte nach Art des Nachweises

Art des Nachweises	Unfälle mit Personenschaden	Verunglückte	Getötete	Schwer Verletzte	Leicht Verletzte	Schwerwiegende Unfälle mit Sachschaden (i. e. S.)	Sonstige Alkoholunfälle
Unfälle mit Alkoholeinfluss²⁾							
Ortslage							
innerhalb von Ortschaften	2 826	3 424	33	938	2 453	1 573	3 980
außerhalb von Ortschaften, ohne Bundesautobahnen	1 088	1 477	49	514	914	586	513
auf Bundesautobahnen	213	312	8	99	205	328	192
Insgesamt	4 127	5 213	90	1 551	3 572	2 487	4 685
Unfalltyp							
Fahrunfall	1 794	2 218	44	766	1 408	1 520	1 046
Abbiege-Unfall	250	330	2	66	262	70	231
Einbiegen/Kreuzen-Unfall	397	514	3	126	385	99	310
Überschreiten-Unfall	359	411	19	173	219	3	33
Unfall durch ruhenden Verkehr	235	256	2	64	190	273	836
Unfall im Längsverkehr	629	975	15	206	754	242	889
sonstiger Unfall	463	509	5	150	354	280	1 340
Insgesamt	4 127	5 213	90	1 551	3 572	2 487	4 685
Lichtverhältnisse							
Tageslicht	1 447	1 805	31	427	1 347	590	1 902
Dämmerung	254	326	3	107	216	159	300
Dunkelheit	2 426	3 082	56	1 017	2 009	1 738	2 483
Insgesamt	4 127	5 213	90	1 551	3 572	2 487	4 685
Monat							
Januar	244	302	8	88	206	208	349
Februar	219	288	3	80	205	189	369
März	280	354	5	113	236	199	379
April	300	372	6	108	258	185	328
Mai	409	539	12	164	363	232	414
Juni	410	499	10	137	352	202	437
Juli	478	605	5	182	418	195	402
August	439	561	19	161	381	215	420
September	348	422	6	120	296	179	353
Oktober	346	406	4	120	282	216	413
November	330	440	5	142	293	216	410
Dezember	324	425	7	136	282	251	411
Insgesamt	4 127	5 213	90	1 551	3 572	2 487	4 685
Wochentag							
Montag	396	481	7	151	323	221	488
Dienstag	367	447	6	126	315	187	448
Mittwoch	421	519	7	142	370	234	501
Donnerstag	500	603	14	165	424	270	602
Freitag	598	727	13	195	519	314	716
Samstag	929	1 229	28	399	802	627	986
Sonntag	916	1 207	15	373	819	634	944
Insgesamt	4 127	5 213	90	1 551	3 572	2 487	4 685
Uhrzeit							
0.00 Uhr bis 1.59 Uhr	507	659	7	233	419	421	477
2.00 Uhr bis 3.59 Uhr	404	521	12	149	360	390	362
4.00 Uhr bis 5.59 Uhr	341	457	14	158	285	307	267
6.00 Uhr bis 7.59 Uhr	188	258	5	75	178	179	188
8.00 Uhr bis 9.59 Uhr	76	94	5	13	76	83	167
10.00 Uhr bis 11.59 Uhr	120	137	1	26	110	63	179
12.00 Uhr bis 13.59 Uhr	178	221	5	51	165	60	264
14.00 Uhr bis 15.59 Uhr	233	285	3	70	212	82	369
16.00 Uhr bis 17.59 Uhr	398	489	7	124	358	146	564
18.00 Uhr bis 19.59 Uhr	550	698	10	191	497	189	669
20.00 Uhr bis 21.59 Uhr	561	679	12	213	454	212	587
22.00 Uhr bis 23.59 Uhr	571	715	9	248	458	355	592
Zusammen¹⁾	4 127	5 213	90	1 551	3 572	2 487	4 685

**8. Bei Straßenverkehrsunfällen mit Personenschaden Verunglückte
nach Art der Verkehrsbeteiligung und Verwaltungsbezirken**

8. Bei Straßenverkehrsunfällen mit Personenschaden Verunglückte

Lfd. Nr.	Verwaltungsbezirk a = Getötete b = schwer Verletzte c = leicht Verletzte		männlich					Fußgänger
			insgesamt	zusammen	darunter			
					Fahrer und Mitfahrer von			
					Personen- kraftwagen	motorisierten Zweirädern	Fahrrädern	
1	Kreisfreie Städte Düsseldorf	a	10	7	1	1	2	3
		b	459	272	82	65	52	59
		c	2 853	1 575	693	248	330	212
2	Duisburg	a	17	12	7	1	1	2
		b	321	189	69	41	46	26
		c	1 995	1 141	481	246	252	114
3	Essen	a	13	10	4	4	–	2
		b	325	200	65	63	27	41
		c	2 305	1 293	604	262	175	176
4	Krefeld	a	8	7	3	1	1	1
		b	167	87	19	23	28	13
		c	980	552	207	91	160	67
5	Mönchengladbach	a	11	7	1	2	1	3
		b	238	124	37	24	26	32
		c	1 102	607	249	119	156	55
6	Mülheim an der Ruhr	a	1	1	–	–	–	–
		b	121	75	25	14	15	20
		c	579	332	167	54	53	49
7	Oberhausen	a	8	4	–	1	–	2
		b	132	95	18	32	17	25
		c	774	452	183	101	98	56
8	Remscheid	a	–	–	–	–	–	–
		b	85	56	18	24	4	9
		c	336	189	88	38	19	32
9	Solingen	a	6	4	1	2	–	1
		b	90	50	5	19	10	15
		c	509	296	118	74	47	35
10	Wuppertal	a	13	13	13	7	2	1
		b	219	147	40	40	13	43
		c	1 294	733	331	145	82	116
11	Kreise Kleve	a	26	23	10	5	2	5
		b	443	277	111	72	62	18
		c	1 198	682	305	135	162	46
12	Mettmann	a	20	14	4	4	1	3
		b	397	251	70	88	50	33
		c	1 622	873	373	159	210	84
13	Rhein-Kreis Neuss	a	18	15	9	3	–	1
		b	300	196	54	47	51	23
		c	1 596	871	386	154	221	61
14	Viersen	a	12	10	3	3	4	–
		b	325	181	75	55	29	12
		c	1 189	654	283	121	163	51
15	Wesel	a	41	30	13	8	4	1
		b	489	284	110	80	54	23
		c	1 991	1 062	460	216	259	83
16	Reg.-Bez. Düsseldorf	a	204	157	63	37	17	27
		b	4 111	2 484	798	687	484	392
		c	20 323	11 312	4 928	2 163	2 387	1 237

2003 nach Art der Verkehrsbeteiligung und Verwaltungsbezirken

Verunglückte						Lfd. Nr.
zusammen	weiblich				ohne Angabe des Geschlechts	
	darunter					
	Fahrer und Mitfahrer von			Fußgänger		
Personen- kraftwagen	motorisierten Zweirädern	Fahrrädern				
3	1	-	1	1	-	1
187	69	15	28	64	-	
1 274	738	64	220	179	4	
5	2	1	2	-	-	2
132	52	12	22	44	-	
853	495	43	169	98	1	
3	-	-	1	2	-	3
125	47	9	9	48	-	
1 010	692	60	74	140	2	
1	-	-	-	1	-	4
80	24	5	28	21	-	
428	208	17	148	43	-	
4	2	-	1	1	-	5
114	30	15	21	42	-	
494	304	42	69	62	1	
-	-	-	-	-	-	6
46	21	2	8	14	-	
247	172	13	27	21	-	
4	4	-	-	-	-	7
37	15	4	5	12	-	
322	214	21	43	33	-	
-	-	-	-	-	-	8
29	12	2	1	14	-	
147	108	11	-	20	-	
2	-	-	-	2	-	9
40	14	4	5	16	-	
212	140	21	8	31	1	
3	-	-	-	-	-	10
72	24	7	3	34	-	
559	364	37	14	85	2	
3	3	-	-	-	-	11
166	95	15	44	7	-	
516	318	42	122	26	-	
6	5	-	-	1	-	12
146	72	13	34	26	-	
748	463	40	130	94	1	
3	3	-	-	-	-	13
104	46	5	32	16	-	
722	425	29	171	58	3	
2	1	-	-	1	-	14
144	77	11	35	19	-	
535	338	32	111	37	-	
11	7	-	2	2	-	15
205	116	21	41	26	-	
924	545	66	236	58	5	
47	28	1	7	11	-	16
1 627	714	140	316	403	-	
8 991	5 524	538	1 542	985	20	

Noch: 8. Bei Straßenverkehrsunfällen mit Personenschaden Verunglückte

Lfd. Nr.	Verwaltungsbezirk a = Getötete b = schwer Verletzte c = leicht Verletzte		männlich					Fußgänger
			insgesamt	zusammen	darunter			
					Fahrer und Mitfahrer von			
					Personen- kraftwagen	motorisierten Zweirädern	Fahrrädern	
17	Kreisfreie Städte Aachen	a	9	5	3	1	-	1
		b	224	144	44	44	39	12
		c	1 069	592	261	115	116	59
18	Bonn	a	11	6	1	-	1	2
		b	209	121	28	32	33	18
		c	1 170	634	264	107	175	58
19	Köln	a	27	17	6	3	-	7
		b	774	510	128	137	125	94
		c	5 274	3 046	1 381	474	700	312
20	Leverkusen	a	4	4	1	-	2	1
		b	80	54	12	14	16	9
		c	607	349	151	56	91	32
21	Kreise Aachen	a	11	7	1	3	2	1
		b	309	197	78	67	21	23
		c	1 174	677	335	151	103	56
22	Düren	a	11	8	6	1	1	-
		b	352	212	85	66	28	21
		c	1 291	752	358	168	129	46
23	Rhein-Erft-Kreis	a	23	17	10	3	1	1
		b	330	211	84	47	38	25
		c	1 773	1 030	482	199	217	68
24	Euskirchen	a	23	15	7	5	1	-
		b	250	171	70	56	17	12
		c	988	563	321	124	62	24
25	Heinsberg	a	13	7	2	2	2	-
		b	266	163	68	56	21	13
		c	1 063	606	298	103	137	46
26	Oberbergischer Kreis	a	17	13	9	1	-	1
		b	322	214	93	80	16	19
		c	1 063	616	335	140	61	46
27	Rhein.-Berg. Kreis	a	14	10	3	3	-	2
		b	270	170	61	59	23	13
		c	1 142	622	283	147	98	45
28	Rhein-Sieg-Kreis	a	37	29	7	16	2	2
		b	463	285	103	83	44	34
		c	2 432	1 395	663	300	253	93
29	Reg.-Bez. Köln	a	200	138	56	38	12	18
		b	3 849	2 452	854	741	421	293
		c	19 046	10 882	5 132	2 084	2 142	885
30	Kreisfreie Städte Bottrop	a	3	3	-	1	1	-
		b	77	51	19	15	10	2
		c	544	281	122	70	60	16
31	Gelsenkirchen	a	13	12	4	1	2	4
		b	155	100	27	28	16	26
		c	1 045	582	264	100	117	83
32	Münster	a	13	10	2	1	2	3
		b	315	171	46	34	60	24
		c	1 365	640	256	87	226	49

2003 nach Art der Verkehrsbeteiligung und Verwaltungsbezirken

Verunglückte						Lfd. Nr.
zusammen	weiblich				ohne Angabe des Geschlechts	
	darunter					
	Fahrer und Mitfahrer von			Fußgänger		
Personen- kraftwagen	motorisierten Zweirädern	Fahrrädern				
4	–	–	–	4	–	17
80	44	6	10	18	–	
476	283	32	58	56	1	
5	–	–	2	3	–	18
88	33	9	19	25	–	
536	304	27	125	58	–	
10	1	1	1	7	–	19
264	104	15	79	61	–	
2 219	1 300	115	455	241	9	
–	–	–	–	–	–	20
26	11	2	6	7	–	
258	149	23	44	26	–	
4	3	–	–	1	–	21
112	59	13	12	28	–	
497	357	42	36	50	–	
3	2	–	–	–	–	22
140	68	24	27	21	–	
538	365	61	64	43	1	
6	4	–	1	1	–	23
119	58	15	25	17	–	
741	472	53	139	66	2	
8	5	1	–	1	–	24
79	51	13	6	7	–	
423	331	18	30	33	2	
6	3	–	1	2	–	25
103	63	11	16	13	–	
457	308	39	75	29	–	
4	1	1	–	2	–	26
108	71	10	10	17	–	
447	342	40	16	41	–	
4	2	–	1	1	–	27
100	58	8	7	25	–	
518	359	44	55	46	2	
8	4	–	3	1	–	28
178	95	15	28	35	–	
1 035	707	65	148	74	2	
62	25	3	9	23	–	29
1 397	715	141	245	274	–	
8 145	5 277	559	1 245	763	19	
–	–	–	–	–	–	30
26	12	3	8	3	–	
263	167	19	42	19	–	
1	1	–	–	–	–	31
55	21	6	9	17	–	
462	307	16	62	55	1	
3	1	1	1	–	–	32
144	49	7	62	23	–	
724	373	30	252	58	1	

Noch: 8. Bei Straßenverkehrsunfällen mit Personenschaden Verunglückte

Lfd. Nr.	Verwaltungsbezirk a = Getötete b = schwer Verletzte c = leicht Verletzte		männlich					
			insgesamt	zusammen	darunter			Fußgänger
					Fahrer und Mitfahrer von			
					Personen- kraftwagen	motorisierten Zweirädern	Fahrrädern	
33	Kreise Borken	a	28	23	11	4	7	1
		b	372	222	97	62	37	15
		c	1 388	758	338	123	228	34
34	Coesfeld	a	15	11	7	1	2	1
		b	231	147	76	35	23	6
		c	847	453	245	74	88	17
35	Recklinghausen	a	40	28	16	6	3	2
		b	600	361	144	95	71	43
		c	2 598	1 458	597	305	354	125
36	Steinfurt	a	39	27	12	7	2	5
		b	595	386	162	108	76	22
		c	1 756	977	479	188	207	38
37	Warendorf	a	29	22	12	6	4	–
		b	393	237	114	49	43	13
		c	1 238	667	379	85	144	27
38	Reg.-Bez. Münster	a	180	136	64	27	23	16
		b	2 738	1 675	685	426	336	151
		c	10 781	5 816	2 680	1 032	1 424	389
39	Kreisfreie Stadt Bielefeld	a	17	15	3	3	4	4
		b	301	198	47	50	55	38
		c	1 321	725	325	117	186	67
40	Kreise Gütersloh	a	36	28	17	4	3	2
		b	506	324	132	82	68	29
		c	1 492	838	367	128	254	40
41	Herford	a	10	6	3	1	–	–
		b	263	158	49	58	28	17
		c	915	487	236	87	104	31
42	Höxter	a	21	15	9	4	–	2
		b	190	115	49	28	26	8
		c	456	261	127	56	43	19
43	Lippe	a	28	20	10	5	2	2
		b	326	184	89	51	28	11
		c	1 094	600	320	109	116	31
44	Minden-Lübbecke	a	33	24	12	7	2	2
		b	415	251	113	59	42	24
		c	1 254	669	360	125	106	34
45	Paderborn	a	15	11	6	2	1	1
		b	387	227	97	43	45	20
		c	1 230	697	354	104	159	44
46	Reg.-Bez. Detmold	a	160	119	60	26	12	13
		b	2 388	1 457	576	371	292	147
		c	7 762	4 277	2 089	726	968	266

2003 nach Art der Verkehrsbeteiligung und Verwaltungsbezirken

Verunglückte							Lfd. Nr.
zusammen	weiblich				Fußgänger	ohne Angabe des Geschlechts	
	darunter						
	Fahrer und Mitfahrer von						
Personen- kraftwagen	motorisierten Zweirädern	Fahrrädern					
5	4	1	-	-	-	33	
150	77	16	47	8	-		
630	384	33	163	39	-		
4	1	2	-	1	-	34	
84	49	11	18	4	-		
394	266	29	78	19	-		
12	7	1	-	4	-	35	
239	123	17	53	42	-		
1 139	687	68	244	92	1		
12	7	1	2	2	-	36	
209	111	15	63	16	-		
778	506	39	178	41	1		
7	5	-	2	-	-	37	
156	90	12	39	14	-		
568	361	29	139	31	3		
44	26	6	5	7	-	38	
1 063	532	87	299	127	-		
4 958	3 051	263	1 158	354	7		
2	-	-	-	2	-	39	
103	43	7	24	28	-		
596	404	29	98	52	-		
8	3	1	1	3	-	40	
182	111	13	41	16	-		
653	425	23	169	25	1		
4	-	-	3	1	-	41	
105	59	13	17	16	-		
427	287	25	68	27	1		
6	5	-	1	-	-	42	
75	50	6	7	12	-		
195	145	8	25	17	-		
8	3	-	1	4	-	43	
142	93	11	21	16	-		
494	355	28	64	40	-		
9	5	1	2	1	-	44	
164	110	9	31	12	-		
585	442	24	87	20	-		
4	3	-	1	-	-	45	
160	91	9	34	20	-		
530	379	30	75	28	3		
41	19	2	9	11	-	46	
931	557	68	175	120	-		
3 480	2 437	167	586	209	5		

Noch: 8. Bei Straßenverkehrsunfällen mit Personenschaden Verunglückte

Lfd. Nr.	Verwaltungsbezirk a = Getötete b = schwer Verletzte c = leicht Verletzte		männlich					Fußgänger
			insgesamt	zusammen	darunter			
					Fahrer und Mitfahrer von			
					Personen- kraftwagen	motorisierten Zweirädern	Fahrrädern	
Kreisfreie Städte								
47	Bochum	a	8	4	2	–	1	1
		b	147	86	30	25	15	15
		c	1 334	724	342	142	105	89
48	Dortmund	a	16	11	4	1	2	3
		b	402	256	90	56	52	44
		c	2 490	1 445	702	223	256	201
49	Hagen	a	9	6	2	–	–	2
		b	213	139	51	37	11	28
		c	795	460	218	78	61	67
50	Hamm	a	10	8	3	4	1	–
		b	216	130	51	29	29	8
		c	867	495	200	115	116	34
51	Herne	a	5	1	–	–	–	1
		b	81	56	15	15	12	10
		c	578	327	128	72	68	45
Kreise								
52	Ennepe-Ruhr-Kreis	a	15	12	7	3	1	1
		b	262	172	63	51	22	25
		c	1 136	626	311	148	75	58
53	Hochsauerlandkreis	a	29	20	6	12	1	1
		b	389	247	99	92	26	17
		c	919	513	271	98	66	37
54	Märkischer Kreis	a	20	12	6	3	1	1
		b	448	286	114	86	37	33
		c	1 577	891	468	198	90	93
55	Olpe	a	15	11	4	3	–	4
		b	197	129	48	51	9	12
		c	453	265	141	65	24	15
56	Siegen-Wittgenstein	a	13	8	3	2	1	2
		b	283	183	70	55	27	20
		c	874	479	244	103	60	50
57	Soest	a	38	32	14	9	3	4
		b	407	250	111	64	42	19
		c	1 144	666	340	129	127	31
58	Unna	a	20	17	5	4	1	4
		b	316	197	71	46	42	25
		c	1 704	987	452	184	221	79
59	Reg.-Bez. Arnsberg	a	198	142	56	41	12	24
		b	3 361	2 131	813	607	324	256
		c	13 871	7 878	3 817	1 555	1 269	799
60	Nordrhein-Westfalen	a	942	692	299	169	76	98
		b	16 447	10 199	3 726	2 832	1 857	1 239
		c	71 783	40 165	18 646	7 560	8 190	3 576

2003 nach Art der Verkehrsbeteiligung und Verwaltungsbezirken

Verunglückte						Lfd. Nr.
zusammen	weiblich				ohne Angabe des Geschlechts	
	darunter					
	Fahrer und Mitfahrer von			Fußgänger		
Personen- kraftwagen	motorisierten Zweirädern	Fahrrädern				
4	1	-	-	3	-	47
61	28	4	4	25	-	
610	431	39	39	79	-	
5	1	-	-	4	-	48
146	61	10	24	49	-	
1 036	725	43	106	132	9	
3	1	-	1	1	-	49
74	28	5	5	33	-	
334	204	19	10	62	1	
2	1	-	-	1	-	50
86	37	10	14	23	-	
369	237	28	64	31	3	
4	1	-	1	2	-	51
25	2	3	9	10	-	
251	155	17	35	31	-	
3	1	-	-	2	-	52
90	31	16	4	34	-	
510	348	36	21	80	-	
9	3	-	1	5	-	53
142	88	21	12	16	-	
405	298	25	17	37	1	
8	7	1	-	-	-	54
162	103	19	7	28	-	
686	528	44	21	69	-	
4	-	1	1	2	-	55
68	51	2	7	7	-	
188	147	17	2	18	-	
5	4	-	-	1	-	56
100	60	10	11	17	-	
395	289	28	26	42	-	
6	6	-	-	-	-	57
157	94	16	25	17	-	
478	232	28	77	37	-	
3	-	1	-	2	-	58
119	53	16	27	20	-	
714	439	47	131	61	3	
56	26	3	4	23	-	59
1 230	636	132	149	279	-	
5 976	4 124	371	549	679	17	
250	124	15	34	75	-	60
6 248	3 154	568	1 184	1 203	-	
31 550	20 413	1 898	5 080	2 990	68	

9. Straßenverkehrsunfälle, beteiligte Verkehrsteilnehmer, Verunglückte

9.1 Innerhalb

Lfd. Nr.	Art des Nachweises	Nordrhein-Westfalen					
			krfr. Stadt Düsseldorf	krfr. Stadt Duisburg	krfr. Stadt Essen	krfr. Stadt Krefeld	krfr. Stadt Mönchengladbach
1	Unfälle insgesamt	66 745	3 323	2 037	2 694	1 102	1 323
	davon						
2	mit Getöteten	296	9	8	10	4	9
3	mit Verletzten	49 384	2 522	1 647	1 964	842	979
4	mit Personenschaden zusammen	49 680	2 531	1 655	1 974	846	988
5	schwerwiegende Unfälle mit Sachschaden (i. e. S.)	13 085	597	241	560	205	262
6	sonstige Sachschadensunfälle unter Alkoholeinwirkung	3 980	195	141	160	51	73
	Unfälle mit Personenschaden						
	davon auf						
7	Bundesautobahnen	–	–	–	–	–	–
8	Bundesstraßen	8 556	470	166	279	178	213
9	Landstraßen	12 811	668	434	767	113	223
10	Kreisstraßen	4 916	63	312	272	35	138
11	anderen Straßen	23 397	1 330	743	656	520	414
12	Beteiligte an Unfällen mit Personenschaden	100 519	5 254	3 328	4 026	1 706	2 013
	darunter im Alter von ... bis ... unter Jahren						
13	18 – 21	7 173	228	232	268	87	127
14	21 – 25	8 302	389	269	333	119	174
15	65 und mehr	9 106	430	344	308	196	188
	an Unfällen mit Personenschaden beteiligte Verkehrsteilnehmer						
	Führer von						
16	Mofas, Kleinkrafträdern (Mopeds, Mokicks)	4 291	113	167	141	60	64
17	Motorzweirädern mit amtlichem Kennzeichen	4 996	264	164	227	60	121
18	Personenkraftwagen	59 099	3 206	1 953	2 608	961	1 194
19	Kraftomnibussen, Obussen	1 211	56	39	61	10	27
20	landwirtschaftlichen Zugmaschinen	73	–	1	–	–	–
21	Güterkraftfahrzeugen	3 882	235	141	164	57	74
22	übrigen Kraftfahrzeugen	424	30	15	21	5	10
23	Kraftfahrzeugen zusammen	73 976	3 904	2 480	3 222	1 153	1 490
24	Fahrrädern	16 040	707	522	319	377	282
25	Fußgänger	9 218	543	297	429	151	204
26	Sonstige	1 285	100	29	56	25	37
27	Verunglückte Personen insgesamt	59 719	3 078	1 968	2 462	994	1 187
	getötete Führer und Mitfahrer von						
28	Mofas, Kleinkrafträdern (Mopeds, Mokicks)	14	–	–	1	–	–
29	Motorzweirädern mit amtlichem Kennzeichen	34	1	1	3	1	2
30	Personenkraftwagen	60	1	2	2	1	1
31	Güterkraftfahrzeugen	4	–	–	–	–	–
32	Fahrrädern	60	3	3	1	1	2
33	getötete Fußgänger	125	4	1	4	1	4
34	übrige Getötete	5	–	1	–	–	–
35	Getötete insgesamt	302	9	8	11	4	9
	darunter im Alter von ... bis ... Jahren						
36	unter 6	5	–	–	–	–	–
37	6 – 15	11	–	1	1	–	–
38	18 – 21	23	–	1	1	1	1
39	21 – 25	11	–	–	1	–	–
40	65 und mehr	125	5	4	2	3	5

**und Unfallursachen 2003 nach Verwaltungsbezirken
von Ortschaften**

Verwaltungsbezirke									Lfd. Nr.
krfr. Stadt Mülheim an der Ruhr	krfr. Stadt Oberhausen	krfr. Stadt Remscheid	krfr. Stadt Solingen	krfr. Stadt Wuppertal	Kreis Kleve	Kreis Mettmann	Rhein-Kreis Neuss	Kreis Viersen	
672	916	362	658	1 439	846	1 635	1 283	909	1
1	3	-	4	8	5	7	5	3	2
501	685	263	457	1 056	655	1 201	947	687	3
502	688	263	461	1 064	660	1 208	952	690	4
124	159	68	165	254	130	320	251	174	5
46	69	31	32	121	56	107	80	45	6
-	-	-	-	-	-	-	-	-	7
101	126	76	90	229	125	200	61	70	8
196	226	51	140	319	121	340	262	165	9
48	118	6	28	122	49	49	90	69	10
157	218	130	203	394	365	619	539	386	11
1 018	1 392	535	944	2 224	1 319	2 393	1 878	1 399	12
67	94	39	58	150	88	158	106	98	13
62	114	42	67	201	89	172	131	91	14
114	124	58	97	193	113	225	224	154	15
33	57	23	44	70	76	62	75	66	16
49	89	40	65	128	69	159	78	58	17
656	848	340	591	1 432	700	1 356	982	761	18
13	21	12	16	58	8	36	36	18	19
-	-	-	-	1	1	1	1	1	20
31	41	21	31	95	34	102	79	52	21
4	2	1	11	14	5	9	10	7	22
786	1 058	437	758	1 798	893	1 725	1 261	963	23
111	174	23	70	111	307	410	447	319	24
109	134	73	108	289	96	245	163	109	25
12	26	2	8	26	23	13	7	8	26
622	821	325	564	1 320	748	1 417	1 097	801	27
-	1	-	-	-	-	-	-	-	28
-	-	-	1	-	-	1	1	1	29
-	1	-	-	5	1	1	3	-	30
1	-	-	-	-	-	-	-	-	31
-	-	-	-	1	1	1	-	1	32
-	1	-	3	3	3	4	1	1	33
-	-	-	-	-	-	-	-	-	34
1	3	-	4	9	5	7	5	3	35
-	-	-	-	-	-	-	-	-	36
-	-	-	-	-	-	-	-	-	37
-	-	-	-	3	1	-	-	-	38
-	-	-	1	-	-	-	-	-	39
-	-	-	2	1	2	3	2	-	40

Noch: **9. Straßenverkehrsunfälle, beteiligte Verkehrsteilnehmer, Verunglückte**
Noch: **9.1 Innerhalb**

Lfd. Nr.	Art des Nachweises	Nordrhein-Westfalen					
			krfr. Stadt Düsseldorf	krfr. Stadt Duisburg	krfr. Stadt Essen	krfr. Stadt Krefeld	krfr. Stadt Mönchengladbach
	Noch: Verunglückte Personen insgesamt						
	verletzte Führer und Mitfahrer von						
41	Mofas, Kleinkrafträdern (Mopeds, Mokicks)	4 239	110	154	142	62	68
42	Motorzweirädern mit amtlichem Kennzeichen	5 001	262	162	242	59	122
43	Personenkraftwagen	24 773	1 389	812	1 250	345	490
44	Güterkraftfahrzeugen	695	51	19	45	14	10
45	Fahrrädern	14 591	623	478	286	353	265
46	verletzte Fußgänger	8 575	513	281	405	141	189
47	übrige Verletzte	1 543	121	54	81	16	34
48	Verletzte insgesamt	59 417	3 069	1 960	2 451	990	1 178
	darunter im Alter von ... bis ... Jahren						
49	unter 6	1 503	62	60	51	23	28
50	6 – 15	6 517	199	236	250	123	103
51	18 – 21	4 488	163	144	193	47	78
52	21 – 25	4 914	259	154	222	58	104
53	65 und mehr	5 829	294	232	221	117	129
	Polizeilich festgestellte Unfallursachen bei Unfällen mit Personenschaden						
54	Fehlverhalten der Fahrzeugführer	61 795	3 393	2 039	2 430	1 007	1 168
	darunter						
55	Alkoholeinfluss	2 535	98	64	71	52	47
56	nicht angepasste Geschwindigkeit	6 469	448	273	259	52	54
57	Nichtbeachten der Vorfahrt	9 562	416	345	313	177	177
58	Fehler beim Abbiegen	6 670	321	259	284	130	145
59	falsche Fahrbahnbenutzung	4 571	275	184	129	89	75
60	ungenügender Sicherheitsabstand	6 040	254	219	350	66	73
61	Fehler beim Überholen	1 249	46	37	44	18	16
62	falsches Verhalten gegenüber Fußgängern	4 022	272	170	346	66	88
63	Fehlverhalten bei Fußgängern	5 563	430	205	312	88	155
	darunter						
64	Alkoholeinfluss	324	25	5	9	8	7
65	fahrzeugbezogene Mängel	488	34	7	17	5	11
66	unfallbezogene Ursachen	2 463	300	31	106	25	23
67	Straßenverhältnisse	1 331	280	26	86	11	17
68	Witterungseinflüsse	318	14	–	6	10	4
69	Hindernisse und sonstige	814	6	5	14	4	2

**und Unfallursachen 2003 nach Verwaltungsbezirken
von Ortschaften**

Verwaltungsbezirke									Lfd. Nr.
krfr. Stadt Mülheim an der Ruhr	krfr. Stadt Oberhausen	krfr. Stadt Remscheid	krfr. Stadt Solingen	krfr. Stadt Wuppertal	Kreis Kleve	Kreis Mettmann	Rhein-Kreis Neuss	Kreis Viersen	
34	61	23	44	71	68	61	73	62	41
48	92	43	66	129	65	152	74	56	42
310	354	151	251	611	224	552	332	271	43
3	8	1	9	22	4	21	14	7	44
103	162	23	67	107	284	376	408	282	45
104	126	73	97	278	87	224	147	104	46
19	15	11	26	93	11	24	44	16	47
621	818	325	560	1 311	743	1 410	1 092	798	48
21	17	10	16	34	15	45	31	31	49
57	109	49	72	126	128	163	131	120	50
48	59	27	36	106	40	98	73	64	51
44	58	25	48	138	39	99	75	53	52
77	79	36	65	122	66	141	160	91	53
486	972	276	531	1 192	774	1 379	1 110	788	54
23	41	7	17	43	26	64	51	36	55
93	175	46	44	138	43	88	67	61	56
59	139	45	64	119	221	177	187	145	57
53	101	7	60	115	78	176	112	109	58
29	54	11	28	49	85	94	114	65	59
53	23	25	82	217	48	4	73	31	60
10	13	3	16	19	27	27	29	22	61
52	41	36	63	129	33	73	71	17	62
53	87	46	88	236	49	138	136	51	63
4	-	1	6	10	7	14	7	-	64
1	5	3	-	10	11	13	13	13	65
37	1	6	12	24	20	21	74	26	66
32	1	5	7	17	11	10	30	14	67
1	-	1	3	5	5	8	13	10	68
4	-	-	2	2	4	3	31	2	69

Noch: **9. Straßenverkehrsunfälle, beteiligte Verkehrsteilnehmer, Verunglückte**
Noch: **9.1 Innerhalb**

Lfd. Nr.	Art des Nachweises						
		Kreis Wesel	Reg.-Bez. Düsseldorf	krfr. Stadt Aachen	krfr. Stadt Bonn	krfr. Stadt Köln	krfr. Stadt Leverkusen
1	Unfälle insgesamt	1 440	20 639	1 172	1 284	5 333	587
	davon						
2	mit Getöteten	6	82	2	10	17	3
3	mit Verletzten	1 124	15 530	860	1 009	4 101	454
4	mit Personenschaden zusammen	1 130	15 612	862	1 019	4 118	457
5	schwerwiegende Unfälle mit Sachschaden (i. e. S.)	217	3 727	230	206	940	103
6	sonstige Sachschadensunfälle unter Alkoholeinwirkung	93	1 300	80	59	275	27
	Unfälle mit Personenschaden						
	davon auf						
7	Bundesautobahnen	–	–	–	–	–	–
8	Bundesstraßen	96	2 480	323	183	1 152	61
9	Landstraßen	244	4 269	139	146	559	79
10	Kreisstraßen	76	1 475	17	49	275	19
11	anderen Straßen	714	7 388	383	641	2 132	298
12	Beteiligte an Unfällen mit Personenschaden	2 246	31 675	1 787	2 070	8 498	908
	darunter						
	im Alter von ... bis ... unter Jahren						
13	18 – 21	162	1 962	114	146	423	62
14	21 – 25	142	2 395	187	174	780	61
15	65 und mehr	270	3 038	112	175	590	97
	an Unfällen mit Personenschaden beteiligte Verkehrsteilnehmer						
	Führer von						
16	Mofas, Kleinkrafträdern (Mopeds, Mokicks)	115	1 166	77	80	288	47
17	Motorzweirädern mit amtlichem Kennzeichen	122	1 693	92	76	394	44
18	Personenkraftwagen	1 192	18 780	1 087	1 192	4 959	493
19	Kraftomnibussen, Obussen	13	424	64	42	98	20
20	landwirtschaftlichen Zugmaschinen	–	6	1	–	4	–
21	Güterkraftfahrzeugen	52	1 209	60	79	352	34
22	übrigen Kraftfahrzeugen	9	153	5	7	38	2
23	Kraftfahrzeugen zusammen	1 503	23 431	1 386	1 476	6 133	640
24	Fahrrädern	544	4 723	229	380	1 447	166
25	Fußgänger	181	3 131	154	177	796	78
26	Sonstige	18	390	18	37	122	24
27	Verunglückte Personen insgesamt	1 344	18 748	1 049	1 199	4 965	529
	getötete Führer und Mitfahrer von						
28	Mofas, Kleinkrafträdern (Mopeds, Mokicks)	–	2	–	–	–	–
29	Motorzweirädern mit amtlichem Kennzeichen	2	14	–	–	2	–
30	Personenkraftwagen	3	21	–	1	2	–
31	Güterkraftfahrzeugen	–	1	–	1	–	–
32	Fahrrädern	–	14	–	3	1	2
33	getötete Fußgänger	2	32	2	5	12	1
34	übrige Getötete	–	1	–	–	–	–
35	Getötete insgesamt	7	85	2	10	17	3
	darunter im Alter von ... bis ... Jahren						
36	unter 6	–	–	–	–	–	1
37	6 – 15	–	2	–	1	–	–
38	18 – 21	2	10	–	1	2	–
39	21 – 25	–	2	–	–	1	–
40	65 und mehr	2	31	2	6	5	–

**und Unfallursachen 2003 nach Verwaltungsbezirken
von Ortschaften**

Verwaltungsbezirke									Lfd. Nr.
Kreis Aachen	Kreis Düren	Rhein-Erft- Kreis	Kreis Euskirchen	Kreis Heinsberg	Oberbergischer Kreis	Rheinisch- Bergischer Kreis	Rhein-Sieg Kreis	Reg.-Bez. Köln	
1 046	932	1 323	551	931	754	1 013	1 703	16 629	1
5	1	4	3	3	2	4	6	60	2
813	736	1 007	412	665	493	746	1 233	12 529	3
818	737	1 011	415	668	495	750	1 239	12 589	4
167	152	240	105	211	213	204	373	3 144	5
61	43	72	31	52	46	59	91	896	6
–	–	–	–	–	–	–	–	–	7
190	159	76	82	62	141	104	207	2 740	8
239	133	302	49	213	107	353	372	2 691	9
68	46	148	26	53	33	57	56	847	10
321	399	485	258	340	214	236	604	6 311	11
1 674	1 483	2 032	840	1 331	950	1 492	2 461	25 526	12
151	114	147	56	107	117	125	170	1 732	13
130	106	155	65	100	82	113	194	2 147	14
134	148	205	81	124	80	140	239	2 125	15
106	109	118	30	91	60	73	126	1 205	16
91	71	100	62	57	57	101	158	1 303	17
1 012	828	1 143	513	779	585	893	1 352	14 836	18
14	10	11	12	11	5	15	22	324	19
3	5	3	1	6	–	3	5	31	20
80	58	71	42	48	33	70	111	1 038	21
9	7	9	2	6	1	8	6	100	22
1 315	1 088	1 455	662	998	741	1 163	1 780	18 837	23
176	230	384	90	216	81	176	407	3 982	24
156	126	181	71	101	117	134	235	2 326	25
27	39	12	17	16	11	19	39	381	26
1 026	887	1 191	513	784	604	890	1 456	15 093	27
–	–	1	–	–	–	–	–	1	28
1	–	1	1	1	–	–	1	7	29
–	1	–	2	–	1	–	2	9	30
–	–	–	–	–	–	–	1	2	31
2	–	–	–	–	–	1	–	9	32
2	–	1	–	2	1	3	2	31	33
–	–	1	–	–	–	–	–	1	34
5	1	4	3	3	2	4	6	60	35
–	–	–	–	–	–	–	1	2	36
–	–	–	–	–	–	1	–	2	37
–	–	–	–	–	–	–	–	3	38
–	–	–	–	–	–	–	–	1	39
3	–	1	1	2	1	1	1	23	40

Noch: **9. Straßenverkehrsunfälle, beteiligte Verkehrsteilnehmer, Verunglückte**
Noch: **9.1 Innerhalb**

Lfd. Nr.	Art des Nachweises						
		Kreis Wesel	Reg.-Bez. Düsseldorf	krfr. Stadt Aachen	krfr. Stadt Bonn	krfr. Stadt Köln	krfr. Stadt Leverkusen
	Noch: Verunglückte Personen insgesamt						
	verletzte Führer und Mitfahrer von						
41	Mofas, Kleinkrafträdern (Mopeds, Mokicks)	109	1 142	77	85	287	45
42	Motorzweirädern mit amtlichem Kennzeichen	126	1 698	91	77	383	42
43	Personenkraftwagen	428	7 770	445	476	2 033	189
44	Güterkraftfahrzeugen	3	231	10	18	59	4
45	Fahrrädern	480	4 297	213	342	1 312	151
46	verletzte Fußgänger	168	2 937	140	156	704	73
47	übrige Verletzte	23	588	71	35	170	22
48	Verletzte insgesamt	1 337	18 663	1 047	1 189	4 948	526
	darunter im Alter von ... bis ... Jahren						
49	unter 6	31	475	22	30	108	7
50	6 – 15	182	2 048	69	107	347	47
51	18 – 21	106	1 282	75	88	297	34
52	21 – 25	68	1 444	113	101	469	34
53	65 und mehr	167	1 997	81	101	392	64
	Polizeilich festgestellte Unfallursachen bei Unfällen mit Personenschaden						
54	Fehlverhalten der Fahrzeugführer	2 187	19 732	980	1 365	4 837	519
	darunter						
55	Alkoholeinfluss	41	681	35	46	185	22
56	nicht angepaßte Geschwindigkeit	217	2 058	73	138	351	67
57	Nichtbeachten der Vorfahrt	250	2 834	168	173	749	90
58	Fehler beim Abbiegen	189	2 139	123	155	531	50
59	falsche Fahrbahnbenutzung	224	1 505	35	88	433	35
60	ungenügender Sicherheitsabstand	113	1 631	151	175	670	11
61	Fehler beim Überholen	20	347	18	39	115	14
62	falsches Verhalten gegenüber Fußgängern	51	1 508	59	57	282	24
63	Fehlverhalten bei Fußgängern	109	2 183	79	114	445	41
	darunter						
64	Alkoholeinfluss	4	107	2	5	10	3
65	fahrzeugbezogene Mängel	15	158	9	9	28	7
66	unfallbezogene Ursachen	37	743	18	24	86	27
67	Straßenverhältnisse	21	568	11	8	50	11
68	Witterungseinflüsse	11	91	5	12	20	1
69	Hindernisse und sonstige	5	84	2	4	16	15

**und Unfallursachen 2003 nach Verwaltungsbezirken
von Ortschaften**

Verwaltungsbezirke									Lfd. Nr.
Kreis Aachen	Kreis Düren	Rhein-Erft- Kreis	Kreis Euskirchen	Kreis Heinsberg	Oberbergischer Kreis	Rheinisch- Bergischer Kreis	Rhein-Sieg Kreis	Reg.-Bez. Köln	
100	119	118	31	85	58	72	127	1 204	41
96	68	101	61	57	61	100	164	1 301	42
489	336	419	246	327	272	393	531	6 156	43
18	15	17	12	9	9	13	14	198	44
158	218	352	86	201	78	163	379	3 653	45
148	119	170	69	94	115	122	215	2 125	46
12	11	10	5	8	9	23	20	396	47
1 021	886	1 187	510	781	602	886	1 450	15 033	48
28	31	31	17	18	17	19	41	369	49
100	96	165	50	96	67	100	186	1 430	50
111	63	98	27	68	79	74	110	1 124	51
87	68	83	44	55	53	72	98	1 277	52
76	89	138	53	79	43	80	138	1 334	53
979	847	1 286	498	1 036	569	1 031	1 642	15 589	54
45	34	52	23	35	30	35	81	623	55
140	71	96	44	179	93	176	163	1 591	56
158	142	197	95	141	70	108	260	2 351	57
107	96	148	43	89	53	95	171	1 661	58
33	44	95	28	69	29	68	78	1 035	59
111	78	67	75	85	20	135	99	1 677	60
22	17	33	9	22	17	31	31	368	61
87	58	61	30	46	52	59	75	890	62
50	53	125	50	95	66	71	143	1 332	63
5	3	7	4	4	5	5	3	56	64
2	2	15	2	11	7	8	23	123	65
19	43	62	20	37	28	14	63	441	66
11	26	44	9	8	11	11	39	239	67
3	4	9	7	12	13	3	14	103	68
5	13	9	4	17	4	-	10	99	69

Noch: **9. Straßenverkehrsunfälle, beteiligte Verkehrsteilnehmer, Verunglückte**
Noch: **9.1 Innerhalb**

Lfd. Nr.	Art des Nachweises						
		krfr. Stadt Bottrop	krfr. Stadt Gelsenkirchen	krfr. Stadt Münster	Kreis Borken	Kreis Coesfeld	Kreis Recklinghausen
1	Unfälle insgesamt	483	1 046	1 408	1 049	449	2 638
	davon						
2	mit Getöteten	1	6	6	5	3	14
3	mit Verletzten	377	785	1 148	795	321	2 037
4	mit Personenschaden zusammen	378	791	1 154	800	324	2 051
5	schwerwiegende Unfälle mit Sachschaden (i. e. S.)	77	181	192	188	94	439
6	sonstige Sachschadensunfälle unter Alkoholeinwirkung	28	74	62	61	31	148
	Unfälle mit Personenschaden						
	davon auf						
7	Bundesautobahnen	–	–	–	–	–	–
8	Bundesstraßen	21	70	224	143	75	225
9	Landstraßen	155	234	260	133	52	665
10	Kreisstraßen	42	52	300	92	78	268
11	anderen Straßen	160	435	370	432	119	893
12	Beteiligte an Unfällen mit Personenschaden	767	1 642	2 386	1 624	641	4 162
	darunter						
	im Alter von ... bis ... unter Jahren						
13	18 – 21	46	119	169	134	64	358
14	21 – 25	70	140	290	132	45	336
15	65 und mehr	72	121	181	165	58	402
	an Unfällen mit Personenschaden beteiligte Verkehrsteilnehmer						
	Führer von						
16	Mofas, Kleinkrafträdern (Mopeds, Mokicks)	61	54	44	72	29	194
17	Motorzweirädern mit amtlichem Kennzeichen	30	69	91	59	28	199
18	Personenkraftwagen	476	1 045	1 243	857	326	2 458
19	Kraftomnibussen, Obussen	13	18	30	10	1	61
20	landwirtschaftlichen Zugmaschinen	–	–	–	–	2	2
21	Güterkraftfahrzeugen	29	59	86	47	22	115
22	übrigen Kraftfahrzeugen	3	2	7	6	1	12
23	Kraftfahrzeugen zusammen	612	1 247	1 501	1 051	409	3 041
24	Fahrrädern	111	204	689	448	173	765
25	Fußgänger	41	181	165	92	47	319
26	Sonstige	3	10	31	33	12	37
27	Verunglückte Personen insgesamt	460	949	1 391	955	375	2 438
	getötete Führer und Mitfahrer von						
28	Mofas, Kleinkrafträdern (Mopeds, Mokicks)	–	1	–	–	1	2
29	Motorzweirädern mit amtlichem Kennzeichen	–	–	2	–	–	1
30	Personenkraftwagen	–	–	–	2	1	8
31	Güterkraftfahrzeugen	–	–	–	–	–	1
32	Fahrrädern	1	–	2	2	–	1
33	getötete Fußgänger	–	4	2	1	1	3
34	übrige Getötete	–	1	–	–	–	–
35	Getötete insgesamt	1	6	6	5	3	16
	darunter im Alter von ... bis ... Jahren						
36	unter 6	–	–	–	–	–	1
37	6 – 15	–	–	–	–	–	–
38	18 – 21	–	1	–	–	–	5
39	21 – 25	–	–	–	–	–	2
40	65 und mehr	1	2	3	4	2	3

**und Unfallursachen 2003 nach Verwaltungsbezirken
von Ortschaften**

Verwaltungsbezirke									Lfd. Nr.
Kreis Steinfurt	Kreis Warendorf	Reg.-Bez. Münster	krfr. Stadt Bielefeld	Kreis Gütersloh	Kreis Herford	Kreis Höxter	Kreis Lippe	Kreis Minden- Lübbecke	
1 295	911	9 279	1 465	1 273	909	301	877	1 080	1
7	4	46	11	6	6	1	3	7	2
991	686	7 140	1 043	896	574	221	587	753	3
998	690	7 186	1 054	902	580	222	590	760	4
241	185	1 597	327	304	274	54	237	259	5
56	36	496	84	67	55	25	50	61	6
–	–	–	–	–	–	–	–	–	7
88	79	925	159	113	14	33	111	157	8
289	192	1 980	226	203	275	49	163	225	9
98	85	1 015	167	111	64	28	66	70	10
523	334	3 266	502	475	227	112	250	308	11
1 962	1 364	14 548	2 168	1 772	1 163	437	1 183	1 508	12
160	116	1 166	179	130	89	27	103	148	13
148	99	1 260	200	152	76	30	106	133	14
177	163	1 339	213	181	120	48	119	147	15
87	44	585	80	50	89	19	73	80	16
113	48	637	91	88	39	19	41	62	17
1 025	752	8 182	1 305	941	696	245	699	906	18
10	8	151	20	7	9	1	7	13	19
2	1	7	1	4	–	1	4	4	20
80	52	490	81	79	42	20	44	71	21
6	3	40	10	8	5	3	7	2	22
1 323	908	10 092	1 588	1 177	880	308	875	1 138	23
482	354	3 226	360	491	185	76	211	261	24
113	83	1 041	188	95	88	51	93	79	25
44	19	189	32	9	10	2	4	30	26
1 163	816	8 547	1 256	1 061	726	255	686	1 007	27
1	–	5	–	1	1	–	–	1	28
–	1	4	1	1	–	–	–	1	29
1	–	12	2	–	1	–	2	1	30
–	–	1	–	–	–	–	–	–	31
3	3	12	4	2	2	–	1	3	32
2	–	13	4	2	1	1	–	1	33
–	–	1	–	–	1	–	–	–	34
7	4	48	11	6	6	1	3	7	35
–	–	1	–	–	–	–	–	–	36
–	–	–	1	–	–	–	–	–	37
–	–	6	2	1	–	–	–	–	38
1	–	3	–	–	–	–	2	–	39
3	2	20	3	4	4	1	1	3	40

Noch: **9. Straßenverkehrsunfälle, beteiligte Verkehrsteilnehmer, Verunglückte**
Noch: **9.1 Innerhalb**

Lfd. Nr.	Art des Nachweises						
		krfr. Stadt Bottrop	krfr. Stadt Gelsenkirchen	krfr. Stadt Münster	Kreis Borken	Kreis Coesfeld	Kreis Recklinghausen
	Noch: Verunglückte Personen insgesamt						
	verletzte Führer und Mitfahrer von						
41	Mofas, Kleinkrafträdern (Mopeds, Mokicks)	60	52	41	69	30	186
42	Motorzweirädern mit amtlichem Kennzeichen	30	68	93	61	31	200
43	Personenkraftwagen	196	435	498	322	110	988
44	Güterkraftfahrzeugen	9	6	8	4	2	15
45	Fahrrädern	107	186	576	404	157	683
46	verletzte Fußgänger	38	169	145	85	41	292
47	übrige Verletzte	19	27	24	5	1	58
48	Verletzte insgesamt	459	943	1 385	950	372	2 422
	darunter im Alter von ... bis ... Jahren						
49	unter 6	15	32	36	20	10	59
50	6 – 15	47	109	100	143	58	311
51	18 – 21	29	62	103	84	32	216
52	21 – 25	39	80	188	69	29	182
53	65 und mehr	55	91	119	107	41	235
	Polizeilich festgestellte Unfallursachen bei Unfällen mit Personenschaden						
54	Fehlverhalten der Fahrzeugführer	593	974	1 380	1 022	441	2 385
	darunter						
55	Alkoholeinfluss	20	43	80	42	16	121
56	nicht angepaßte Geschwindigkeit	24	155	71	121	68	185
57	Nichtbeachten der Vorfahrt	77	163	232	241	78	422
58	Fehler beim Abbiegen	56	85	229	83	50	269
59	falsche Fahrbahnbenutzung	20	77	131	93	45	185
60	ungenügender Sicherheitsabstand	56	130	147	91	18	241
61	Fehler beim Überholen	7	24	43	24	10	38
62	falsches Verhalten gegenüber Fußgängern	18	58	43	33	12	153
63	Fehlverhalten bei Fußgängern	19	111	94	32	20	183
	darunter						
64	Alkoholeinfluss	–	7	13	3	1	11
65	fahrzeugbezogene Mängel	–	11	9	3	3	21
66	unfallbezogene Ursachen	188	26	17	108	3	351
67	Straßenverhältnisse	15	19	13	16	2	57
68	Witterungseinflüsse	3	5	–	5	–	26
69	Hindernisse und sonstige	170	2	4	87	1	268

**und Unfallursachen 2003 nach Verwaltungsbezirken
von Ortschaften**

Verwaltungsbezirke									Lfd. Nr.
Kreis Steinfurt	Kreis Warendorf	Reg.-Bez. Münster	krfr. Stadt Bielefeld	Kreis Gütersloh	Kreis Herford	Kreis Höxter	Kreis Lippe	Kreis Minden- Lübbecke	
87	42	567	79	45	91	19	70	77	41
112	47	642	90	88	40	19	44	64	42
404	306	3 259	532	369	298	97	278	519	43
7	10	61	10	17	7	-	4	14	44
436	319	2 868	334	443	174	70	192	230	45
98	78	946	175	88	83	47	91	76	46
12	10	156	25	5	27	2	4	20	47
1 156	812	8 499	1 245	1 055	720	254	683	1 000	48
23	23	218	37	22	19	15	21	17	49
174	111	1 053	112	126	110	31	94	88	50
97	66	689	96	70	47	11	48	112	51
76	50	713	122	85	49	17	57	78	52
107	109	864	130	114	71	28	77	103	53
1 537	883	9 215	1 301	1 250	743	262	712	988	54
76	39	437	67	63	34	11	33	51	55
215	95	934	243	163	97	30	53	87	56
292	211	1 716	190	227	140	42	107	195	57
147	98	1 017	190	135	79	19	99	123	58
110	97	758	108	155	72	17	61	86	59
105	76	864	86	85	79	36	55	95	60
29	20	195	20	26	22	10	12	21	61
25	28	370	66	26	29	21	37	21	62
61	38	558	102	51	60	27	45	59	63
6	4	45	9	5	6	2	7	5	64
11	9	67	13	12	2	1	6	9	65
32	38	763	62	24	19	9	7	24	66
17	15	154	57	18	13	4	7	14	67
7	7	53	4	3	3	3	-	6	68
8	16	556	1	3	3	2	-	4	69

Noch: **9. Straßenverkehrsunfälle, beteiligte Verkehrsteilnehmer, Verunglückte**
Noch: **9.1 Innerhalb**

Lfd. Nr.	Art des Nachweises						
		Kreis Paderborn	Reg.-Bez. Detmold	krfr. Stadt Bochum	krfr. Stadt Dortmund	krfr. Stadt Hagen	krfr. Stadt Hamm
1	Unfälle insgesamt	1 012	6 917	1 487	2 684	941	938
	davon						
2	mit Getöteten	2	36	4	13	5	3
3	mit Verletzten	703	4 777	1 001	1 988	614	700
4	mit Personenschaden zusammen	705	4 813	1 005	2 001	619	703
5	schwerwiegende Unfälle mit Sachschaden (i. e. S.)	233	1 688	388	510	242	178
6	sonstige Sachschadensunfälle unter Alkoholeinwirkung	74	416	94	173	80	57
	Unfälle mit Personenschaden						
	davon auf						
7	Bundesautobahnen	–	–	–	–	–	–
8	Bundesstraßen	18	605	172	331	176	147
9	Landstraßen	137	1 278	221	571	124	164
10	Kreisstraßen	56	562	265	196	59	128
11	anderen Straßen	494	2 368	347	903	260	264
12	Beteiligte an Unfällen mit Personenschaden	1 376	9 607	2 060	4 059	1 251	1 419
	darunter						
	im Alter von ... bis ... unter Jahren						
13	18 – 21	119	795	177	265	102	111
14	21 – 25	142	839	169	385	102	157
15	65 und mehr	118	946	159	314	113	119
	an Unfällen mit Personenschaden beteiligte Verkehrsteilnehmer						
	Führer von						
16	Mofas, Kleinkrafträdern (Mopeds, Mokicks)	56	447	85	110	30	95
17	Motorzweirädern mit amtlichem Kennzeichen	47	387	107	180	88	57
18	Personenkraftwagen	814	5 606	1 362	2 592	704	833
19	Kraftomnibussen, Obussen	16	73	25	22	47	23
20	landwirtschaftlichen Zugmaschinen	2	16	–	–	–	–
21	Güterkraftfahrzeugen	39	376	62	176	63	52
22	übrigen Kraftfahrzeugen	3	38	13	20	3	6
23	Kraftfahrzeugen zusammen	977	6 943	1 654	3 100	935	1 066
24	Fahrrädern	277	1 861	171	438	89	230
25	Fußgänger	100	694	207	445	202	99
26	Sonstige	22	109	28	76	25	24
27	Verunglückte Personen insgesamt	843	5 834	1 249	2 428	773	838
	getötete Führer und Mitfahrer von						
28	Mofas, Kleinkrafträdern (Mopeds, Mokicks)	–	3	–	–	–	–
29	Motorzweirädern mit amtlichem Kennzeichen	–	3	–	1	–	1
30	Personenkraftwagen	2	8	1	3	1	–
31	Güterkraftfahrzeugen	–	–	–	–	–	–
32	Fahrrädern	–	12	1	2	1	1
33	getötete Fußgänger	–	9	2	7	3	1
34	übrige Getötete	–	1	–	–	–	–
35	Getötete insgesamt	2	36	4	13	5	3
	darunter im Alter von ... bis ... Jahren						
36	unter 6	–	–	–	–	–	–
37	6 – 15	–	1	–	2	1	–
38	18 – 21	–	3	–	–	–	–
39	21 – 25	–	2	–	2	–	–
40	65 und mehr	–	16	1	4	3	–

**und Unfallursachen 2003 nach Verwaltungsbezirken
von Ortschaften**

Verwaltungsbezirke									Lfd. Nr.
krfr. Stadt Herne	Ennepe-Ruhr- Kreis	Hoch- sauerland- kreis	Märkischer Kreis	Kreis Olpe	Kreis Siegen- Wittgenstein	Kreis Soest	Kreis Unna	Reg.-Bez. Arnsberg	
683	985	726	1 430	338	849	877	1 343	13 281	1
4	4	7	7	6	5	8	6	72	2
476	693	490	996	222	582	621	1 025	9 408	3
480	697	497	1 003	228	587	629	1 031	9 480	4
152	218	177	331	88	212	183	250	2 929	5
51	70	52	96	22	50	65	62	872	6
–	–	–	–	–	–	–	–	–	7
31	150	108	152	63	199	89	188	1 806	8
152	216	112	362	58	147	145	321	2 593	9
78	20	18	39	8	51	43	112	1 017	10
219	311	259	450	99	190	352	410	4 064	11
987	1 420	973	2 033	462	1 174	1 250	2 075	19 163	12
54	112	96	188	55	115	103	140	1 518	13
75	100	78	193	51	98	99	154	1 661	14
101	126	91	154	34	96	141	210	1 658	15
63	87	55	95	26	68	58	116	888	16
34	83	45	134	39	63	61	85	976	17
604	867	586	1 306	273	700	713	1 155	11 695	18
15	20	8	32	2	16	12	17	239	19
–	–	1	3	3	3	1	2	13	20
24	60	43	81	21	60	43	84	769	21
6	8	5	13	1	5	3	10	93	22
746	1 125	743	1 664	365	915	891	1 469	14 673	23
137	94	117	147	38	122	253	412	2 248	24
100	187	104	217	56	130	99	180	2 026	25
4	14	9	5	3	7	7	14	216	26
590	837	615	1 220	290	725	736	1 196	11 497	27
–	1	–	–	–	1	–	1	3	28
–	–	–	2	1	–	1	–	6	29
–	–	–	3	–	–	2	–	10	30
–	–	–	–	–	–	–	–	–	31
1	–	1	1	1	1	3	–	13	32
3	3	6	1	5	3	2	4	40	33
–	–	–	–	–	–	–	1	1	34
4	4	7	7	7	5	8	6	73	35
–	–	–	–	1	1	–	–	2	36
1	–	1	–	–	1	–	–	6	37
–	–	–	–	–	–	1	–	1	38
–	–	–	1	–	–	–	–	3	39
3	1	5	3	4	3	5	3	35	40

Noch: **9. Straßenverkehrsunfälle, beteiligte Verkehrsteilnehmer, Verunglückte**
Noch: **9.1 Innerhalb**

Lfd. Nr.	Art des Nachweises						
		Kreis Paderborn	Reg.-Bez. Detmold	krfr. Stadt Bochum	krfr. Stadt Dortmund	krfr. Stadt Hagen	krfr. Stadt Hamm
	Noch: Verunglückte Personen insgesamt						
	verletzte Führer und Mitfahrer von						
41	Mofas, Kleinkrafträdern (Mopeds, Mokicks)	57	438	86	105	29	91
42	Motorzweirädern mit amtlichem Kennzeichen	45	390	107	176	88	59
43	Personenkraftwagen	363	2 456	635	1 222	305	353
44	Güterkraftfahrzeugen	9	61	14	29	15	7
45	Fahrrädern	254	1 697	160	417	83	212
46	verletzte Fußgänger	95	655	202	420	190	92
47	übrige Verletzte	18	101	41	46	58	21
48	Verletzte insgesamt	841	5 798	1 245	2 415	768	835
	darunter im Alter von ... bis ... Jahren						
49	unter 6	20	151	28	59	25	12
50	6 – 15	97	658	125	239	97	79
51	18 – 21	64	448	120	168	70	65
52	21 – 25	79	487	104	251	69	88
53	65 und mehr	76	599	110	185	75	83
	Polizeilich festgestellte Unfallursachen bei Unfällen mit Personenschaden						
54	Fehlverhalten der Fahrzeugführer	882	6 138	1 086	2 334	632	913
	darunter						
55	Alkoholeinfluss	70	329	43	93	21	54
56	nicht angepasste Geschwindigkeit	129	802	90	158	59	96
57	Nichtbeachten der Vorfahrt	134	1 035	146	345	74	156
58	Fehler beim Abbiegen	84	729	113	249	61	80
59	falsche Fahrbahnbenutzung	72	571	56	104	31	109
60	ungenügender Sicherheitsabstand	34	470	191	263	89	138
61	Fehler beim Überholen	16	127	17	32	15	21
62	falsches Verhalten gegenüber Fußgängern	31	231	118	189	76	41
63	Fehlverhalten bei Fußgängern	61	405	109	219	136	57
	darunter						
64	Alkoholeinfluss	5	39	5	24	6	3
65	fahrzeugbezogene Mängel	8	51	6	14	6	4
66	unfallbezogene Ursachen	38	183	22	19	47	22
67	Straßenverhältnisse	27	140	14	10	46	6
68	Witterungseinflüsse	6	25	4	–	1	–
69	Hindernisse und sonstige	5	18	4	9	–	16

**und Unfallursachen 2003 nach Verwaltungsbezirken
von Ortschaften**

Verwaltungsbezirke									Lfd. Nr.
krfr. Stadt Herne	Ennepe-Ruhr- Kreis	Hoch- sauerland- kreis	Märkischer Kreis	Kreis Olpe	Kreis Siegen- Wittgenstein	Kreis Soest	Kreis Unna	Reg.-Bez. Arnsberg	
67	87	56	100	26	68	60	113	888	41
37	81	47	131	38	61	61	84	970	42
239	355	272	597	131	332	273	418	5 132	43
2	11	14	16	6	9	5	16	144	44
124	89	110	134	33	113	230	371	2 076	45
95	181	95	212	47	121	90	167	1 912	46
22	29	14	23	2	16	9	21	302	47
586	833	608	1 213	283	720	728	1 190	11 424	48
20	17	18	37	4	21	19	30	290	49
70	111	79	155	34	78	105	156	1 328	50
32	71	63	102	37	72	60	85	945	51
42	63	38	110	30	52	55	91	993	52
60	77	54	96	18	55	89	133	1 035	53
589	792	540	1 206	258	692	756	1 323	11 121	54
35	37	18	46	9	12	41	56	465	55
29	81	53	165	30	98	65	160	1 084	56
78	115	78	158	44	79	164	189	1 626	57
83	69	56	107	16	68	65	157	1 124	58
50	36	39	44	10	41	52	130	702	59
79	91	73	159	24	53	64	174	1 398	60
7	23	9	30	3	12	17	26	212	61
75	128	62	148	25	38	43	80	1 023	62
44	77	56	117	28	78	57	107	1 085	63
4	3	5	5	2	2	8	10	77	64
3	3	5	21	2	14	3	8	89	65
6	54	29	42	7	17	55	13	333	66
2	38	20	31	5	9	43	6	230	67
2	9	6	6	2	5	8	3	46	68
2	7	3	5	-	3	4	4	57	69

9. Straßenverkehrsunfälle, beteiligte Verkehrsteilnehmer, Verunglückte
9.2 Außerhalb

Lfd. Nr.	Art des Nachweises	Nordrhein-Westfalen					
			krfr. Stadt Düsseldorf	krfr. Stadt Duisburg	krfr. Stadt Essen	krfr. Stadt Krefeld	krfr. Stadt Mönchengladbach
1	Unfälle insgesamt	30 489	269	436	243	145	192
	davon						
2	mit Getöteten	590	1	8	2	4	2
3	mit Verletzten	19 634	174	254	119	102	107
4	mit Personenschaden zusammen	20 224	175	262	121	106	109
5	schwerwiegende Unfälle mit Sachschaden (i. e. S.)	9 560	88	160	112	37	80
6	sonstige Sachschadensunfälle unter Alkoholeinwirkung	705	6	14	10	2	3
	Unfälle mit Personenschaden						
	davon auf						
7	Bundesautobahnen	4 463	95	201	105	33	33
8	Bundesstraßen	4 335	27	19	2	36	12
9	Landstraßen	7 049	32	25	9	20	50
10	Kreisstraßen	2 552	6	4	2	8	5
11	anderen Straßen	1 825	15	13	3	9	9
12	Beteiligte an Unfällen mit Personenschaden	37 960	348	547	260	225	220
	darunter						
	im Alter von ... bis ... unter Jahren						
13	18 – 21	3 708	20	30	21	16	25
14	21 – 25	3 981	42	66	35	23	20
15	65 und mehr	2 701	16	31	9	14	8
	an Unfällen mit Personenschaden beteiligte Verkehrsteilnehmer						
	Führer von						
16	Mofas, Kleinkrafträdern (Mopeds, Mokicks)	808	1	–	1	6	3
17	Motorzweirädern mit amtlichem Kennzeichen	2 841	20	26	10	7	8
18	Personenkraftwagen	27 281	260	412	212	160	170
19	Kraftomnibussen, Obussen	178	1	4	–	–	1
20	landwirtschaftlichen Zugmaschinen	139	–	–	1	1	–
21	Güterkraftfahrzeugen	3 606	44	70	28	29	26
22	übrigen Kraftfahrzeugen	214	1	7	–	4	1
23	Kraftfahrzeugen zusammen	35 067	327	519	252	207	209
24	Fahrrädern	1 952	14	11	1	13	8
25	Fußgänger	551	3	2	–	4	2
26	Sonstige	390	4	15	7	1	1
27	Verunglückte Personen insgesamt	29 453	244	365	181	161	164
	getötete Führer und Mitfahrer von						
28	Mofas, Kleinkrafträdern (Mopeds, Mokicks)	13	–	–	–	–	–
29	Motorzweirädern mit amtlichem Kennzeichen	123	–	1	–	–	–
30	Personenkraftwagen	363	1	7	2	2	2
31	Güterkraftfahrzeugen	38	–	–	–	1	–
32	Fahrrädern	50	–	–	–	–	–
33	getötete Fußgänger	48	–	1	–	1	–
34	übrige Getötete	5	–	–	–	–	–
35	Getötete insgesamt	640	1	9	2	4	2
	darunter im Alter von ... bis ... Jahren						
36	unter 6	2	–	–	–	–	–
37	6 – 15	7	–	–	–	–	–
38	18 – 21	66	–	–	–	–	–
39	21 – 25	77	–	–	1	1	–
40	65 und mehr	91	–	2	–	–	–

**und Unfallursachen nach Verwaltungsbezirken 2003
von Ortschaften**

Verwaltungsbezirke									Lfd. Nr.
krfr. Stadt Mülheim an der Ruhr	krfr. Stadt Oberhausen	krfr. Stadt Remscheid	krfr. Stadt Solingen	krfr. Stadt Wuppertal	Kreis Kleve	Kreis Mettmann	Rhein-Kreis Neuss	Kreis Viersen	
96	124	103	72	237	885	790	850	679	1
–	5	–	2	4	18	13	11	8	2
54	55	63	30	136	643	456	544	477	3
54	60	63	32	140	661	469	555	485	4
37	62	39	39	89	198	297	267	186	5
5	2	1	1	8	26	24	28	8	6
54	59	26	3	84	51	184	179	76	7
–	–	18	5	9	217	51	101	93	8
–	–	16	18	42	240	176	170	189	9
–	–	2	5	1	74	38	61	87	10
–	1	1	1	4	79	20	44	40	11
105	128	130	63	299	1 235	943	1 092	927	12
6	9	8	6	16	99	53	89	79	13
11	11	16	7	31	102	97	83	90	14
5	4	8	1	16	111	61	81	88	15
–	–	1	–	1	45	9	21	35	16
1	4	7	9	26	94	77	66	63	17
85	86	100	46	216	827	679	779	659	18
–	–	–	1	1	2	5	7	2	19
–	–	–	–	–	10	–	2	4	20
15	28	19	3	44	91	98	115	66	21
–	–	–	–	2	8	2	3	9	22
101	118	127	59	290	1 077	870	993	838	23
–	1	1	3	5	119	52	80	69	24
–	1	2	1	2	16	15	13	16	25
4	8	–	–	2	23	6	6	4	26
79	93	96	41	206	919	622	817	725	27
–	–	–	–	–	–	–	–	–	28
–	–	–	1	2	5	3	2	2	29
–	3	–	1	2	12	8	9	4	30
–	1	–	–	–	1	2	2	–	31
–	–	–	–	–	1	–	–	3	32
–	1	–	–	–	2	–	–	–	33
–	–	–	–	–	–	–	–	–	34
–	5	–	2	4	21	13	13	9	35
–	–	–	–	–	1	–	–	–	36
–	–	–	–	–	1	–	–	–	37
–	–	–	–	–	1	2	–	1	38
–	–	–	1	1	1	1	–	–	39
–	–	–	–	–	2	2	2	1	40

Noch: **9. Straßenverkehrsunfälle, beteiligte Verkehrsteilnehmer, Verunglückte**
Noch: **9.2 Außerhalb**

Lfd. Nr.	Art des Nachweises	Nordrhein-Westfalen					
			krfr. Stadt Düsseldorf	krfr. Stadt Duisburg	krfr. Stadt Essen	krfr. Stadt Krefeld	krfr. Stadt Mönchengladbach
	Noch: Verunglückte Personen insgesamt						
	verletzte Führer und Mitfahrer von						
41	Mofas, Kleinkrafträdern (Mopeds, Mokicks)	803	–	–	1	6	3
42	Motorzweirädern mit amtlichem Kennzeichen	2 817	20	26	9	9	7
43	Personenkraftwagen	21 173	193	286	158	113	130
44	Güterkraftfahrzeugen	1 356	15	17	9	13	11
45	Fahrrädern	1 754	10	11	1	11	7
46	verletzte Fußgänger	450	2	1	–	3	2
47	übrige Verletzte	460	3	15	1	2	2
48	Verletzte insgesamt	28 813	243	356	179	157	162
	darunter im Alter von ... bis ... Jahren						
49	unter 6	461	3	13	–	4	3
50	6 – 15	1 141	6	9	5	8	4
51	18 – 21	3 452	16	18	21	15	25
52	21 – 25	3 375	33	45	20	17	15
53	65 und mehr	2 090	9	29	8	13	9
	Polizeilich festgestellte Unfallursachen bei Unfällen mit Personenschaden						
54	Fehlverhalten der Fahrzeugführer	29 205	309	500	245	156	129
	darunter						
55	Alkoholeinfluss	1 241	12	24	3	3	4
56	nicht angepasste Geschwindigkeit	8 083	100	158	92	36	22
57	Nichtbeachten der Vorfahrt	3 204	8	19	4	26	18
58	Fehler beim Abbiegen	1 643	12	12	5	5	17
59	falsche Fahrbahnbenutzung	1 086	5	12	–	2	4
60	ungenügender Sicherheitsabstand	3 172	27	70	36	20	8
61	Fehler beim Überholen	1 437	15	14	9	7	8
62	falsches Verhalten gegenüber Fußgängern	182	1	2	–	1	1
63	Fehlverhalten bei Fußgängern	404	2	2	–	4	1
	darunter						
64	Alkoholeinfluss	75	–	–	–	2	–
65	fahrzeugbezogene Mängel	387	2	9	1	2	3
66	unfallbezogene Ursachen	2 504	29	59	41	16	–
67	Straßenverhältnisse	1 713	25	56	40	11	–
68	Witterungseinflüsse	219	1	2	1	3	–
69	Hindernisse und sonstige	572	3	1	–	2	–

**und Unfallursachen nach Verwaltungsbezirken 2003
von Ortschaften**

Verwaltungsbezirke									Lfd. Nr.
krfr. Stadt Mülheim an der Ruhr	krfr. Stadt Oberhausen	krfr. Stadt Remscheid	krfr. Stadt Solingen	krfr. Stadt Wuppertal	Kreis Kleve	Kreis Mettmann	Rhein-Kreis Neuss	Kreis Viersen	
–	–	1	–	1	42	11	20	37	41
1	5	8	8	28	89	76	68	64	42
75	76	75	26	148	605	426	579	502	43
3	6	9	–	16	34	32	40	27	44
–	1	1	3	5	106	49	70	56	45
–	–	2	1	2	10	13	11	15	46
–	–	–	1	2	12	2	16	15	47
79	88	96	39	202	898	609	804	716	48
3	1	1	–	2	10	3	14	17	49
2	3	5	1	7	40	12	21	28	50
9	11	8	5	16	88	47	86	72	51
11	6	15	5	28	78	78	77	82	52
3	4	10	–	13	97	39	64	66	53
132	116	101	44	297	843	775	723	587	54
8	1	3	2	12	45	20	26	24	55
47	38	45	15	91	145	207	185	134	56
1	4	2	5	7	180	58	87	91	57
–	–	2	2	8	76	30	51	70	58
1	–	–	2	4	55	16	20	15	59
23	16	12	5	46	64	56	85	47	60
3	2	2	1	14	38	34	44	37	61
–	–	1	1	2	3	3	3	2	62
–	2	1	–	–	10	6	12	7	63
–	1	–	–	–	1	–	2	1	64
2	1	–	–	3	15	8	5	11	65
12	16	5	2	12	63	37	60	44	66
12	16	5	1	11	40	31	31	22	67
–	–	–	–	–	4	4	10	9	68
–	–	–	1	1	19	2	19	13	69

Noch: **9. Straßenverkehrsunfälle, beteiligte Verkehrsteilnehmer, Verunglückte**
Noch: **9.2 Außerhalb**

Lfd. Nr.	Art des Nachweises						
		Kreis Wesel	Reg.-Bez. Düsseldorf	krfr. Stadt Aachen	krfr. Stadt Bonn	krfr. Stadt Köln	krfr. Stadt Leverkusen
1	Unfälle insgesamt	1 118	6 239	304	271	1 259	193
	davon						
2	mit Getöteten	29	107	6	1	10	1
3	mit Verletzten	740	3 954	170	135	733	98
4	mit Personenschaden zusammen	769	4 061	176	136	743	99
5	schwerwiegende Unfälle mit Sachschaden (i. e. S.)	314	2 005	122	128	488	88
6	sonstige Sachschadensunfälle unter Alkoholeinwirkung	35	173	6	7	28	6
	Unfälle mit Personenschaden						
	davon auf						
7	Bundesautobahnen	141	1 324	54	78	406	83
8	Bundesstraßen	173	763	23	23	115	3
9	Landstraßen	303	1 290	71	27	125	11
10	Kreisstraßen	57	350	13	2	38	–
11	anderen Straßen	95	334	15	6	59	2
12	Beteiligte an Unfällen mit Personenschaden	1 469	7 991	344	269	1 597	228
	darunter						
	im Alter von ... bis ... unter Jahren						
13	18 – 21	138	615	33	21	87	13
14	21 – 25	139	773	40	26	154	17
15	65 und mehr	130	583	19	20	97	14
	an Unfällen mit Personenschaden beteiligte Verkehrsteilnehmer						
	Führer von						
16	Mofas, Kleinkrafträdern (Mopeds, Mokicks)	35	158	8	1	9	–
17	Motorzweirädern mit amtlichem Kennzeichen	113	531	20	14	63	9
18	Personenkraftwagen	1 016	5 707	267	219	1 225	172
19	Kraftomnibussen, Obussen	4	28	2	–	7	1
20	landwirtschaftlichen Zugmaschinen	4	22	–	–	–	–
21	Güterkraftfahrzeugen	114	790	24	19	210	36
22	übrigen Kraftfahrzeugen	8	45	1	1	8	2
23	Kraftfahrzeugen zusammen	1 294	7 281	322	254	1 522	220
24	Fahrrädern	129	506	10	11	57	6
25	Fußgänger	24	101	9	4	12	1
26	Sonstige	22	103	3	–	6	1
27	Verunglückte Personen insgesamt	1 177	5 890	253	191	1 110	162
	getötete Führer und Mitfahrer von						
28	Mofas, Kleinkrafträdern (Mopeds, Mokicks)	1	1	–	–	–	–
29	Motorzweirädern mit amtlichem Kennzeichen	5	21	1	–	2	–
30	Personenkraftwagen	17	70	3	–	5	1
31	Güterkraftfahrzeugen	4	11	–	1	1	–
32	Fahrrädern	6	10	–	–	–	–
33	getötete Fußgänger	1	6	3	–	2	–
34	übrige Getötete	–	–	–	–	–	–
35	Getötete insgesamt	34	119	7	1	10	1
	darunter im Alter von ... bis ... Jahren						
36	unter 6	–	1	–	–	–	–
37	6 – 15	–	1	–	–	–	–
38	18 – 21	3	7	3	–	–	–
39	21 – 25	6	12	1	–	2	–
40	65 und mehr	6	15	–	–	1	–

**und Unfallursachen nach Verwaltungsbezirken 2003
von Ortschaften**

Verwaltungsbezirke									Lfd. Nr.
Kreis Aachen	Kreis Düren	Rhein-Erft- Kreis	Kreis Euskirchen	Kreis Heinsberg	Oberbergischer Kreis	Rheinisch- Bergischer Kreis	Rhein-Sieg Kreis	Reg.-Bez. Köln	
422	700	946	688	484	926	567	1 580	8 340	1
6	9	18	17	10	15	10	29	132	2
301	501	609	483	354	544	357	999	5 284	3
307	510	627	500	364	559	367	1 028	5 416	4
99	175	299	180	111	352	196	518	2 756	5
16	15	20	8	9	15	4	34	168	6
21	69	159	51	19	44	97	175	1 256	7
84	128	115	176	60	138	29	242	1 136	8
145	220	234	178	185	270	188	438	2 092	9
35	65	87	58	56	62	37	99	552	10
22	28	32	37	44	45	16	74	380	11
567	905	1 211	864	666	953	670	1 880	10 154	12
58	86	107	93	86	133	66	179	962	13
67	110	115	79	88	100	61	188	1 045	14
22	60	87	68	51	57	40	154	689	15
13	27	28	14	22	19	13	33	187	16
68	103	66	112	41	125	73	153	847	17
400	619	872	601	481	694	484	1 331	7 365	18
4	3	3	3	4	6	5	7	45	19
1	5	3	4	4	2	2	3	24	20
32	88	139	67	42	62	49	188	956	21
5	2	13	8	3	7	3	11	64	22
523	847	1 124	809	597	915	629	1 726	9 488	23
17	32	73	34	54	26	22	113	455	24
9	12	8	10	8	10	8	26	117	25
18	14	6	11	7	2	11	15	94	26
468	767	935	748	558	798	536	1 476	8 002	27
-	-	-	-	-	-	-	1	1	28
2	1	1	5	1	2	3	14	32	29
4	7	14	10	5	9	5	9	72	30
-	1	1	2	1	2	1	1	11	31
-	1	2	1	3	-	-	5	12	32
-	-	1	1	-	2	-	1	10	33
-	-	-	1	-	-	1	-	2	34
6	10	19	20	10	15	10	31	140	35
-	-	-	-	-	-	-	-	-	36
-	-	-	1	-	-	1	1	3	37
1	2	4	2	-	4	-	-	16	38
-	1	2	1	1	1	2	5	16	39
-	1	3	3	4	-	-	4	16	40

Noch: **9. Straßenverkehrsunfälle, beteiligte Verkehrsteilnehmer, Verunglückte**
Noch: **9.2 Außerhalb**

Lfd. Nr.	Art des Nachweises						
		Kreis Wesel	Reg.-Bez. Düsseldorf	krfr. Stadt Aachen	krfr. Stadt Bonn	krfr. Stadt Köln	krfr. Stadt Leverkusen
	Noch: Verunglückte Personen insgesamt						
	verletzte Führer und Mitfahrer von						
41	Mofas, Kleinkrafträdern (Mopeds, Mokicks)	30	152	8	1	9	–
42	Motorzweirädern mit amtlichem Kennzeichen	118	536	21	12	63	8
43	Personenkraftwagen	803	4 195	188	153	881	134
44	Güterkraftfahrzeugen	46	278	7	10	69	9
45	Fahrrädern	115	446	10	10	52	6
46	verletzte Fußgänger	22	84	5	3	6	1
47	übrige Verletzte	9	80	7	1	20	3
48	Verletzte insgesamt	1 143	5 771	246	190	1 100	161
	darunter im Alter von ... bis ... Jahren						
49	unter 6	21	95	4	4	19	4
50	6 – 15	66	217	7	7	31	1
51	18 – 21	137	574	27	20	81	9
52	21 – 25	124	634	34	21	96	16
53	65 und mehr	98	462	11	18	70	15
	Polizeilich festgestellte Unfallursachen bei Unfällen mit Personenschaden						
54	Fehlverhalten der Fahrzeugführer	1 489	6 446	273	203	1 162	175
	darunter						
55	Alkoholeinfluss	46	233	17	6	30	3
56	nicht angepaßte Geschwindigkeit	311	1 626	77	52	234	42
57	Nichtbeachten der Vorfahrt	169	679	21	19	53	5
58	Fehler beim Abbiegen	76	366	15	8	66	3
59	falsche Fahrbahnbenutzung	47	183	4	1	25	1
60	ungenügender Sicherheitsabstand	123	638	52	58	261	44
61	Fehler beim Überholen	27	255	10	10	47	6
62	falsches Verhalten gegenüber Fußgängern	8	28	1	1	3	–
63	Fehlverhalten bei Fußgängern	26	73	6	1	9	–
	darunter						
64	Alkoholeinfluss	7	14	1	–	–	–
65	fahrzeugbezogene Mängel	16	78	–	2	17	2
66	unfallbezogene Ursachen	89	485	11	18	59	13
67	Straßenverhältnisse	64	365	10	14	39	10
68	Witterungseinflüsse	10	44	–	4	9	2
69	Hindernisse und sonstige	15	76	1	–	11	1

**und Unfallursachen nach Verwaltungsbezirken 2003
von Ortschaften**

Verwaltungsbezirke									Lfd. Nr.
Kreis Aachen	Kreis Düren	Rhein-Erft- Kreis	Kreis Euskirchen	Kreis Heinsberg	Oberbergischer Kreis	Rheinisch- Bergischer Kreis	Rhein-Sieg Kreis	Reg.-Bez. Köln	
12	28	27	16	24	18	13	32	188	41
65	104	68	103	43	133	74	140	834	42
340	540	678	527	410	569	368	1 037	5 825	43
17	36	55	31	13	23	31	82	383	44
14	30	67	30	48	25	20	95	407	45
9	12	7	7	7	8	8	22	95	46
5	7	14	14	3	7	12	37	130	47
462	757	916	728	548	783	526	1 445	7 862	48
17	10	15	19	10	7	8	27	144	49
20	33	43	43	25	26	15	70	321	50
59	86	105	81	91	142	59	159	919	51
57	109	98	86	74	84	60	163	898	52
23	40	63	55	38	51	35	107	526	53
437	668	959	692	607	715	564	1 572	8 027	54
25	22	34	25	21	38	27	59	307	55
151	199	175	227	146	268	187	430	2 188	56
29	84	108	95	99	93	38	150	794	57
26	48	70	24	36	45	20	111	472	58
21	23	27	32	39	40	42	45	300	59
62	61	99	66	53	37	52	137	982	60
22	40	58	46	35	31	42	71	418	61
4	1	5	1	3	4	5	12	40	62
3	8	3	8	6	8	5	14	71	63
1	1	–	1	–	2	1	–	7	64
3	4	19	9	8	9	11	25	109	65
22	75	66	81	37	70	37	111	600	66
13	54	47	44	16	45	29	83	404	67
2	6	10	10	11	10	4	12	80	68
7	15	9	27	10	15	4	16	116	69

Noch: **9. Straßenverkehrsunfälle, beteiligte Verkehrsteilnehmer, Verunglückte**
Noch: **9.2 Außerhalb**

Lfd. Nr.	Art des Nachweises						
		krfr. Stadt Bottrop	krfr. Stadt Gelsenkirchen	krfr. Stadt Münster	Kreis Borken	Kreis Coesfeld	Kreis Recklinghausen
1	Unfälle insgesamt	145	243	277	783	697	824
	davon						
2	mit Getöteten	2	3	6	20	11	22
3	mit Verletzten	107	178	192	547	484	542
4	mit Personenschaden zusammen	109	181	198	567	495	564
5	schwerwiegende Unfälle mit Sachschaden (i. e. S.)	34	52	73	203	194	238
6	sonstige Sachschadensunfälle unter Alkoholeinwirkung	2	10	6	13	8	22
	Unfälle mit Personenschaden						
	davon auf						
7	Bundesautobahnen	38	45	44	50	57	210
8	Bundesstraßen	32	16	63	116	117	91
9	Landstraßen	28	64	46	194	164	139
10	Kreisstraßen	2	37	26	126	111	82
11	anderen Straßen	9	19	19	81	46	42
12	Beteiligte an Unfällen mit Personenschaden	232	364	390	1 023	886	1 113
	darunter						
	im Alter von ... bis ... unter Jahren						
13	18 – 21	16	26	35	114	93	87
14	21 – 25	21	47	36	100	112	126
15	65 und mehr	18	32	26	83	67	85
	an Unfällen mit Personenschaden beteiligte Verkehrsteilnehmer						
	Führer von						
16	Mofas, Kleinkrafträdern (Mopeds, Mokicks)	6	7	5	44	22	25
17	Motorzweirädern mit amtlichem Kennzeichen	13	23	18	66	67	76
18	Personenkraftwagen	159	267	286	710	624	827
19	Kraftomnibussen, Obussen	3	2	1	3	4	5
20	landwirtschaftlichen Zugmaschinen	–	–	–	9	7	3
21	Güterkraftfahrzeugen	33	24	38	73	73	106
22	übrigen Kraftfahrzeugen	–	1	2	7	5	5
23	Kraftfahrzeugen zusammen	214	324	350	912	802	1 047
24	Fahrrädern	15	22	27	83	57	43
25	Fußgänger	2	15	10	13	11	15
26	Sonstige	1	3	3	15	16	8
27	Verunglückte Personen insgesamt	164	264	302	833	718	800
	getötete Führer und Mitfahrer von						
28	Mofas, Kleinkrafträdern (Mopeds, Mokicks)	–	–	–	4	–	–
29	Motorzweirädern mit amtlichem Kennzeichen	1	–	–	1	2	4
30	Personenkraftwagen	–	5	3	13	7	15
31	Güterkraftfahrzeugen	1	–	2	–	–	–
32	Fahrrädern	–	2	1	5	2	2
33	getötete Fußgänger	–	–	1	–	1	3
34	übrige Getötete	–	–	–	–	–	–
35	Getötete insgesamt	2	7	7	23	12	24
	darunter im Alter von ... bis ... Jahren						
36	unter 6	–	–	–	–	–	–
37	6 – 15	–	–	–	1	–	–
38	18 – 21	–	1	2	5	1	1
39	21 – 25	–	2	2	1	2	7
40	65 und mehr	1	2	–	6	2	2

**und Unfallursachen nach Verwaltungsbezirken 2003
von Ortschaften**

Verwaltungsbezirke									Lfd. Nr.
Kreis Steinfurt	Kreis Warendorf	Reg.-Bez. Münster	krfr. Stadt Bielefeld	Kreis Gütersloh	Kreis Herford	Kreis Höxter	Kreis Lippe	Kreis Minden- Lübbecke	
1 128	768	4 865	456	1 042	553	389	722	748	1
29	21	114	6	27	4	17	25	25	2
809	560	3 419	265	676	318	274	486	464	3
838	581	3 533	271	703	322	291	511	489	4
261	172	1 227	163	316	213	94	199	244	5
29	15	105	22	23	18	4	12	15	6
103	48	595	45	63	54	3	14	47	7
118	175	728	76	156	54	94	146	111	8
349	184	1 168	82	278	133	103	228	167	9
152	113	649	40	109	59	57	103	90	10
116	61	393	28	97	22	34	20	74	11
1 490	1 015	6 513	552	1 265	602	484	897	885	12
165	115	651	66	125	73	75	119	110	13
151	115	708	66	141	66	58	110	92	14
115	81	507	42	92	30	39	82	65	15
34	22	165	10	31	16	15	27	34	16
119	65	447	25	76	31	48	62	46	17
1 043	743	4 659	401	896	422	332	676	637	18
5	7	30	6	10	2	–	3	7	19
11	13	43	–	7	2	6	1	3	20
132	71	550	57	113	67	34	62	88	21
8	6	34	4	3	4	3	6	3	22
1 352	927	5 928	503	1 136	544	438	837	818	23
92	56	395	33	95	47	32	41	36	24
26	11	103	12	29	8	10	13	18	25
20	21	87	4	5	3	4	6	13	26
1 227	844	5 152	383	973	462	412	762	695	27
1	–	5	1	1	–	1	–	1	28
6	5	19	1	2	–	3	5	5	29
18	17	78	1	20	2	14	11	16	30
1	–	4	1	–	1	–	1	1	31
1	3	16	–	2	1	1	2	1	32
5	–	10	2	3	–	1	6	2	33
–	–	–	–	2	–	–	–	–	34
32	25	132	6	30	4	20	25	26	35
–	–	–	–	–	–	–	–	–	36
–	–	1	–	–	–	–	1	–	37
4	5	19	–	4	–	1	1	3	38
2	2	18	–	5	–	2	3	7	39
5	2	20	1	7	2	4	6	5	40

Noch: **9. Straßenverkehrsunfälle, beteiligte Verkehrsteilnehmer, Verunglückte**
Noch: **9.2 Außerhalb**

Lfd. Nr.	Art des Nachweises						
		krfr. Stadt Bottrop	krfr. Stadt Gelsenkirchen	krfr. Stadt Münster	Kreis Borken	Kreis Coesfeld	Kreis Recklinghausen
	Noch: Verunglückte Personen insgesamt						
	verletzte Führer und Mitfahrer von						
41	Mofas, Kleinkrafträdern (Mopeds, Mokicks)	7	7	5	40	23	26
42	Motorzweirädern mit amtlichem Kennzeichen	10	23	19	64	65	73
43	Personenkraftwagen	124	184	226	574	526	563
44	Güterkraftfahrzeugen	5	7	10	42	28	44
45	Fahrrädern	13	19	25	71	50	39
46	verletzte Fußgänger	2	12	9	11	5	11
47	übrige Verletzte	1	5	1	8	9	20
48	Verletzte insgesamt	162	257	295	810	706	776
	darunter im Alter von ... bis ... Jahren						
49	unter 6	2	3	6	15	13	13
50	6 – 15	10	11	9	36	25	30
51	18 – 21	16	29	33	104	85	82
52	21 – 25	17	34	26	88	91	100
53	65 und mehr	14	20	22	70	54	58
	Polizeilich festgestellte Unfallursachen bei Unfällen mit Personenschaden						
54	Fehlverhalten der Fahrzeugführer	169	246	267	694	696	727
	darunter						
55	Alkoholeinfluss	6	9	15	26	23	26
56	nicht angepaßte Geschwindigkeit	28	67	56	165	219	168
57	Nichtbeachten der Vorfahrt	20	26	21	161	96	72
58	Fehler beim Abbiegen	6	21	17	41	39	44
59	falsche Fahrbahnbenutzung	–	7	9	31	31	13
60	ungenügender Sicherheitsabstand	33	52	49	48	38	121
61	Fehler beim Überholen	8	8	17	40	39	36
62	falsches Verhalten gegenüber Fußgängern	2	2	1	2	2	7
63	Fehlverhalten bei Fußgängern	–	9	8	11	10	13
	darunter						
64	Alkoholeinfluss	–	1	2	4	1	3
65	fahrzeugbezogene Mängel	2	1	6	7	7	16
66	unfallbezogene Ursachen	48	12	9	137	24	115
67	Straßenverhältnisse	14	11	6	50	20	53
68	Witterungseinflüsse	1	1	–	5	–	5
69	Hindernisse und sonstige	33	–	3	82	4	57

**und Unfallursachen nach Verwaltungsbezirken 2003
von Ortschaften**

Verwaltungsbezirke									Lfd. Nr.
Kreis Steinfurt	Kreis Warendorf	Reg.-Bez. Münster	krfr. Stadt Bielefeld	Kreis Gütersloh	Kreis Herford	Kreis Höxter	Kreis Lippe	Kreis Minden- Lübbecke	
33	24	165	7	31	17	14	28	32	41
118	62	434	27	82	35	46	57	44	42
854	639	3 690	287	666	333	274	579	506	43
57	28	221	15	34	18	15	27	27	44
89	48	354	29	90	44	31	37	36	45
19	7	76	10	22	8	9	7	14	46
25	11	80	2	18	3	3	2	10	47
1 195	819	5 020	377	943	458	392	737	669	48
14	9	75	4	22	6	4	6	9	49
47	27	195	19	41	19	20	28	26	50
171	117	637	52	107	69	69	100	85	51
143	105	604	58	120	54	46	97	81	52
91	65	394	27	64	30	33	85	43	53
1 332	776	4 907	404	943	415	357	639	679	54
48	43	196	15	62	27	16	32	45	55
403	247	1 353	116	243	103	104	194	158	56
160	100	656	35	134	76	42	87	117	57
52	53	273	14	62	31	24	43	36	58
66	32	189	23	54	19	29	45	32	59
105	69	515	54	72	38	29	54	51	60
53	50	251	21	60	29	20	31	43	61
5	4	25	5	6	2	5	4	4	62
19	11	81	10	24	9	9	13	19	63
3	2	16	2	6	1	4	3	3	64
16	12	67	5	12	5	4	5	6	65
64	75	484	26	51	29	49	64	43	66
32	36	222	23	33	24	34	47	29	67
7	9	28	2	8	1	3	6	3	68
25	30	234	1	10	4	12	11	11	69

Noch: **9. Straßenverkehrsunfälle, beteiligte Verkehrsteilnehmer, Verunglückte**
Noch: **9.2 Außerhalb**

Lfd. Nr.	Art des Nachweises						
		Kreis Paderborn	Reg.-Bez. Detmold	krfr. Stadt Bochum	krfr. Stadt Dortmund	krfr. Stadt Hagen	krfr. Stadt Hamm
1	Unfälle insgesamt	927	4 837	248	573	246	247
	davon						
2	mit Getöteten	12	116	4	3	4	7
3	mit Verletzten	539	3 022	166	360	150	166
4	mit Personenschaden zusammen	551	3 138	170	363	154	173
5	schwerwiegende Unfälle mit Sachschaden (i. e. S.)	356	1 585	72	196	87	67
6	sonstige Sachschadensunfälle unter Alkoholeinwirkung	20	114	6	14	5	7
	Unfälle mit Personenschaden						
	davon auf						
7	Bundesautobahnen	75	301	98	113	84	43
8	Bundesstraßen	80	717	4	104	14	22
9	Landstraßen	192	1 183	39	80	39	62
10	Kreisstraßen	99	557	18	26	2	30
11	anderen Straßen	105	380	11	40	15	16
12	Beteiligte an Unfällen mit Personenschaden	1 001	5 686	358	716	303	341
	darunter						
	im Alter von ... bis ... unter Jahren						
13	18 – 21	114	682	30	55	29	24
14	21 – 25	106	639	52	74	30	42
15	65 und mehr	56	406	12	44	19	25
	an Unfällen mit Personenschaden beteiligte Verkehrsteilnehmer						
	Führer von						
16	Mofas, Kleinkrafträdern (Mopeds, Mokicks)	30	163	3	11	–	11
17	Motorzweirädern mit amtlichem Kennzeichen	53	341	13	39	21	21
18	Personenkraftwagen	714	4 078	292	532	230	222
19	Kraftomnibussen, Obussen	2	30	–	–	1	1
20	landwirtschaftlichen Zugmaschinen	9	28	–	–	–	–
21	Güterkraftfahrzeugen	94	515	32	80	42	60
22	übrigen Kraftfahrzeugen	4	27	3	5	–	3
23	Kraftfahrzeugen zusammen	906	5 182	343	667	294	318
24	Fahrrädern	68	352	3	28	4	12
25	Fußgänger	20	110	8	10	1	4
26	Sonstige	7	42	4	11	4	7
27	Verunglückte Personen insgesamt	789	4 476	240	480	244	255
	getötete Führer und Mitfahrer von						
28	Mofas, Kleinkrafträdern (Mopeds, Mokicks)	–	4	–	–	–	1
29	Motorzweirädern mit amtlichem Kennzeichen	2	18	–	–	–	2
30	Personenkraftwagen	7	71	2	2	2	4
31	Güterkraftfahrzeugen	1	5	–	1	2	–
32	Fahrrädern	2	9	–	–	–	–
33	getötete Fußgänger	1	15	2	–	–	–
34	übrige Getötete	–	2	–	–	–	–
35	Getötete insgesamt	13	124	4	3	4	7
	darunter im Alter von ... bis ... Jahren						
36	unter 6	–	–	–	–	–	–
37	6 – 15	–	1	–	–	–	–
38	18 – 21	2	11	–	–	–	1
39	21 – 25	1	18	–	–	–	1
40	65 und mehr	3	28	–	1	1	1

**und Unfallursachen nach Verwaltungsbezirken 2003
von Ortschaften**

Verwaltungsbezirke									Lfd. Nr.
krfr. Stadt Herne	Ennepe-Ruhr- Kreis	Hoch- sauerland- kreis	Märkischer Kreis	Kreis Olpe	Kreis Siegen- Wittgenstein	Kreis Soest	Kreis Unna	Reg.-Bez. Arnsberg	
75	584	671	872	451	494	793	954	6 208	1
1	11	22	10	8	8	29	14	121	2
52	380	453	562	257	284	540	585	3 955	3
53	391	475	572	265	292	569	599	4 076	4
20	184	185	274	175	191	209	327	1 987	5
2	9	11	26	11	11	15	28	145	6
50	96	26	88	41	41	90	217	987	7
–	76	165	180	50	93	149	134	991	8
2	145	197	222	114	109	172	135	1 316	9
–	33	62	31	24	42	107	69	444	10
1	41	25	51	36	7	51	44	338	11
118	765	786	1 026	471	502	1 004	1 226	7 616	12
7	63	122	132	64	63	121	88	798	13
11	79	95	109	41	60	98	125	816	14
9	65	47	64	30	31	79	91	516	15
1	11	7	16	14	8	28	25	135	16
2	74	138	91	56	56	93	71	675	17
93	543	530	767	330	366	692	875	5 472	18
–	9	6	5	2	8	2	11	45	19
–	2	6	1	2	2	6	3	22	20
19	65	62	96	42	39	106	152	795	21
2	3	4	8	4	1	6	5	44	22
117	707	753	984	450	480	933	1 142	7 188	23
–	37	14	24	10	11	44	57	244	24
1	16	15	11	7	8	18	21	120	25
–	5	4	7	4	3	9	6	64	26
74	576	722	825	375	445	853	844	5 933	27
–	–	1	–	–	–	–	–	2	28
–	2	11	2	3	1	8	4	33	29
1	8	9	10	4	7	18	5	72	30
–	–	–	1	–	–	1	2	7	31
–	1	1	–	–	–	–	1	3	32
–	–	–	–	1	–	2	2	7	33
–	–	–	–	–	–	1	–	1	34
1	11	22	13	8	8	30	14	125	35
–	–	–	1	–	–	–	–	1	36
–	–	–	–	–	1	–	–	1	37
–	1	3	1	1	2	3	1	13	38
–	1	4	–	1	–	5	1	13	39
–	–	–	2	1	–	5	1	12	40

Noch: **9. Straßenverkehrsunfälle, beteiligte Verkehrsteilnehmer, Verunglückte**
Noch: **9.2 Außerhalb**

Lfd. Nr.	Art des Nachweises						
		Kreis Paderborn	Reg.-Bez. Detmold	krfr. Stadt Bochum	krfr. Stadt Dortmund	krfr. Stadt Hagen	krfr. Stadt Hamm
	Noch: Verunglückte Personen insgesamt						
	verletzte Führer und Mitfahrer von						
41	Mofas, Kleinkraftträdern (Mopeds, Mokicks)	33	162	4	12	–	10
42	Motorzweirädern mit amtlichem Kennzeichen	51	342	13	39	22	22
43	Personenkraftwagen	558	3 203	196	357	197	172
44	Güterkraftfahrzeugen	42	178	12	33	16	26
45	Fahrrädern	61	328	3	23	4	11
46	verletzte Fußgänger	18	88	6	10	–	4
47	übrige Verletzte	13	51	2	3	1	3
48	Verletzte insgesamt	776	4 352	236	477	240	248
	darunter im Alter von ... bis ... Jahren						
49	unter 6	15	66	4	6	5	5
50	6 – 15	35	188	8	9	7	8
51	18 – 21	108	590	24	47	31	22
52	21 – 25	82	538	41	56	29	39
53	65 und mehr	47	329	9	26	11	11
	Polizeilich festgestellte Unfallursachen bei Unfällen mit Personenschaden						
54	Fehlverhalten der Fahrzeugführer	749	4 186	296	574	266	237
	darunter						
55	Alkoholeinfluss	50	247	13	21	9	12
56	nicht angepaßte Geschwindigkeit	176	1 094	95	140	74	57
57	Nichtbeachten der Vorfahrt	92	583	6	37	15	27
58	Fehler beim Abbiegen	53	263	13	16	17	13
59	falsche Fahrbahnbenutzung	30	232	2	8	2	17
60	ungenügender Sicherheitsabstand	40	338	55	86	37	45
61	Fehler beim Überholen	34	238	10	17	12	9
62	falsches Verhalten gegenüber Fußgängern	7	33	4	4	–	3
63	Fehlverhalten bei Fußgängern	13	97	5	11	2	2
	darunter						
64	Alkoholeinfluss	4	23	2	2	–	–
65	fahrzeugbezogene Mängel	11	48	2	4	4	5
66	unfallbezogene Ursachen	72	334	20	50	29	13
67	Straßenverhältnisse	46	236	20	43	29	11
68	Witterungseinflüsse	11	34	–	1	–	–
69	Hindernisse und sonstige	15	64	–	6	–	2

**und Unfallursachen nach Verwaltungsbezirken 2003
von Ortschaften**

Verwaltungsbezirke									Lfd. Nr.
krfr. Stadt Herne	Ennepe-Ruhr- Kreis	Hoch- sauerland- kreis	Märkischer Kreis	Kreis Olpe	Kreis Siegen- Wittgenstein	Kreis Soest	Kreis Unna	Reg.-Bez. Arnsberg	
1	10	7	18	16	8	25	25	136	41
2	73	126	98	55	59	91	71	671	42
61	398	484	616	256	331	595	597	4 260	43
7	24	24	35	14	16	47	42	296	44
-	33	11	21	9	11	41	52	219	45
1	16	13	11	5	8	14	19	107	46
1	11	35	13	12	4	10	24	119	47
73	565	700	812	367	437	823	830	5 808	48
-	9	4	13	4	9	15	7	81	49
2	19	50	33	12	15	27	30	220	50
6	50	127	109	54	63	125	74	732	51
9	67	87	104	36	52	85	96	701	52
6	43	33	50	25	33	70	62	379	53
87	542	541	749	358	430	699	860	5 639	54
3	21	26	28	30	22	39	34	258	55
29	165	248	288	126	168	207	225	1 822	56
3	55	48	75	29	23	83	91	492	57
-	31	29	33	15	19	34	49	269	58
-	25	20	17	20	19	25	27	182	59
22	49	36	74	34	18	75	168	699	60
5	31	27	46	18	16	43	41	275	61
-	15	6	4	2	2	9	7	56	62
1	7	10	6	8	6	12	12	82	63
-	-	2	1	3	-	4	1	15	64
2	3	5	12	9	5	14	20	85	65
6	74	128	76	40	25	76	64	601	66
3	60	96	58	34	21	57	54	486	67
-	4	11	5	3	-	4	5	33	68
3	10	21	13	3	4	15	5	82	69

9. Straßenverkehrsunfälle, beteiligte Verkehrsteilnehmer, Verunglückte

9.3 Innerhalb und außerhalb

Lfd. Nr.	Art des Nachweises	Nordrhein-Westfalen					
			krfr. Stadt Düsseldorf	krfr. Stadt Duisburg	krfr. Stadt Essen	krfr. Stadt Krefeld	krfr. Stadt Mönchengladbach
1	Unfälle insgesamt	97 234	3 592	2 473	2 937	1 247	1 515
	davon						
2	mit Getöteten	886	10	16	12	8	11
3	mit Verletzten	69 018	2 696	1 901	2 083	944	1 086
4	mit Personenschaden zusammen	69 904	2 706	1 917	2 095	952	1 097
5	schwerwiegende Unfälle mit Sachschaden (i. e. S.)	22 645	685	401	672	242	342
6	sonstige Sachschadensunfälle unter Alkoholeinwirkung	4 685	201	155	170	53	76
	Unfälle mit Personenschaden						
	davon auf						
7	Bundesautobahnen	4 463	95	201	105	33	33
8	Bundesstraßen	12 891	497	185	281	214	225
9	Landstraßen	19 860	700	459	776	133	273
10	Kreisstraßen	7 468	69	316	274	43	143
11	anderen Straßen	25 222	1 345	756	659	529	423
12	Beteiligte an Unfällen mit Personenschaden	138 479	5 602	3 875	4 286	1 931	2 233
	darunter						
	im Alter von ... bis ... unter Jahren						
13	18 – 21	10 881	248	262	289	103	152
14	21 – 25	12 283	431	335	368	142	194
15	65 und mehr	11 807	446	375	317	210	196
	an Unfällen mit Personenschaden beteiligte Verkehrsteilnehmer						
	Führer von						
16	Mofas, Kleinkrafträdern (Mopeds, Mokicks)	5 099	114	167	142	66	67
17	Motorzweirädern mit amtlichem Kennzeichen	7 837	284	190	237	67	129
18	Personenkraftwagen	86 380	3 466	2 365	2 820	1 121	1 364
19	Kraftomnibussen, Obussen	1 389	57	43	61	10	28
20	landwirtschaftlichen Zugmaschinen	212	–	1	1	1	–
21	Güterkraftfahrzeugen	7 488	279	211	192	86	100
22	übrigen Kraftfahrzeugen	638	31	22	21	9	11
23	Kraftfahrzeugen zusammen	109 043	4 231	2 999	3 474	1 360	1 699
24	Fahrrädern	17 992	721	533	320	390	290
25	Fußgänger	9 769	546	299	429	155	206
26	Sonstige	1 675	104	44	63	26	38
27	Verunglückte Personen insgesamt	89 172	3 322	2 333	2 643	1 155	1 351
	getötete Führer und Mitfahrer von						
28	Mofas, Kleinkrafträdern (Mopeds, Mokicks)	27	–	–	1	–	–
29	Motorzweirädern mit amtlichem Kennzeichen	157	1	2	3	1	2
30	Personenkraftwagen	423	2	9	4	3	3
31	Güterkraftfahrzeugen	42	–	–	–	1	–
32	Fahrrädern	110	3	3	1	1	2
33	getötete Fußgänger	173	4	2	4	2	4
34	übrige Getötete	10	–	1	–	–	–
35	Getötete insgesamt	942	10	17	13	8	11
	darunter im Alter von ... bis ... Jahren						
36	unter 6	7	–	–	–	–	–
37	6 – 15	18	–	1	1	–	–
38	18 – 21	89	–	1	1	1	1
39	21 – 25	88	–	–	2	1	–
40	65 und mehr	216	5	6	2	3	5

**und Unfallursachen nach Verwaltungsbezirken 2003
von Ortschaften**

Verwaltungsbezirke									Lfd. Nr.
krfr. Stadt Mülheim an der Ruhr	krfr. Stadt Oberhausen	krfr. Stadt Remscheid	krfr. Stadt Solingen	krfr. Stadt Wuppertal	Kreis Kleve	Kreis Mettmann	Rhein-Kreis Neuss	Kreis Viersen	
768	1 040	465	730	1 676	1 731	2 425	2 133	1 588	1
1	8	–	6	12	23	20	16	11	2
555	740	326	487	1 192	1 298	1 657	1 491	1 164	3
556	748	326	493	1 204	1 321	1 677	1 507	1 175	4
161	221	107	204	343	328	617	518	360	5
51	71	32	33	129	82	131	108	53	6
54	59	26	3	84	51	184	179	76	7
101	126	94	95	238	342	251	162	163	8
196	226	67	158	361	361	516	432	354	9
48	118	8	33	123	123	87	151	156	10
157	219	131	204	398	444	639	583	426	11
1 123	1 520	665	1 007	2 523	2 554	3 336	2 970	2 326	12
73	103	47	64	166	187	211	195	177	13
73	125	58	74	232	191	269	214	181	14
119	128	66	98	209	224	286	305	242	15
33	57	24	44	71	121	71	96	101	16
50	93	47	74	154	163	236	144	121	17
741	934	440	637	1 648	1 527	2 035	1 761	1 420	18
13	21	12	17	59	10	41	43	20	19
–	–	–	–	1	11	1	3	5	20
46	69	40	34	139	125	200	194	118	21
4	2	1	11	16	13	11	13	16	22
887	1 176	564	817	2 088	1 970	2 595	2 254	1 801	23
111	175	24	73	116	426	462	527	388	24
109	135	75	109	291	112	260	176	125	25
16	34	2	8	28	46	19	13	12	26
701	914	421	605	1 526	1 667	2 039	1 914	1 526	27
–	1	–	–	–	–	–	–	–	28
–	–	–	2	2	5	4	3	3	29
–	4	–	1	7	13	9	12	4	30
1	1	–	–	–	1	2	2	–	31
–	–	–	–	1	2	1	–	4	32
–	2	–	3	3	5	4	1	1	33
–	–	–	–	–	–	–	–	–	34
1	8	–	6	13	26	20	18	12	35
–	–	–	–	–	1	–	–	–	36
–	–	–	–	–	1	–	–	–	37
–	–	–	–	3	2	2	–	1	38
–	–	–	2	1	1	1	–	–	39
–	–	–	2	1	4	5	4	1	40

Noch: 9. Straßenverkehrsunfälle, beteiligte Verkehrsteilnehmer, Verunglückte
Noch: 9.3 Innerhalb und außerhalb

Lfd. Nr.	Art des Nachweises	Nordrhein-Westfalen					krfr. Stadt Mönchengladbach
			krfr. Stadt Düsseldorf	krfr. Stadt Duisburg	krfr. Stadt Essen	krfr. Stadt Krefeld	
	Noch: Verunglückte Personen insgesamt						
	verletzte Führer und Mitfahrer von						
41	Mofas, Kleinkrafträdern (Mopeds, Mokicks)	5 042	110	154	143	68	71
42	Motorzweirädern mit amtlichem Kennzeichen	7 818	282	188	251	68	129
43	Personenkraftwagen	45 946	1 582	1 098	1 408	458	620
44	Güterkraftfahrzeugen	2 051	66	36	54	27	21
45	Fahrrädern	16 345	633	489	287	364	272
46	verletzte Fußgänger	9 025	515	282	405	144	191
47	übrige Verletzte	2 003	124	69	82	18	36
48	Verletzte insgesamt	88 230	3 312	2 316	2 630	1 147	1 340
	darunter im Alter von ... bis ... Jahren						
49	unter 6	1 964	65	73	51	27	31
50	6 – 15	7 658	205	245	255	131	107
51	18 – 21	7 940	179	162	214	62	103
52	21 – 25	8 289	292	199	242	75	119
53	65 und mehr	7 919	303	261	229	130	138
	Polizeilich festgestellte Unfallursachen bei Unfällen mit Personenschaden						
54	Fehlverhalten der Fahrzeugführer	91 000	3 702	2 539	2 675	1 163	1 297
	darunter						
55	Alkoholeinfluss	3 776	110	88	74	55	51
56	nicht angepasste Geschwindigkeit	14 552	548	431	351	88	76
57	Nichtbeachten der Vorfahrt	12 766	424	364	317	203	195
58	Fehler beim Abbiegen	8 313	333	271	289	135	162
59	falsche Fahrbahnbenutzung	5 657	280	196	129	91	79
60	ungenügender Sicherheitsabstand	9 212	281	289	386	86	81
61	Fehler beim Überholen	2 686	61	51	53	25	24
62	falsches Verhalten gegenüber Fußgängern	4 204	273	172	346	67	89
63	Fehlverhalten bei Fußgängern	5 967	432	207	312	92	156
	darunter						
64	Alkoholeinfluss	399	25	5	9	10	7
65	fahrzeugbezogene Mängel	875	36	16	18	7	14
66	unfallbezogene Ursachen	4 967	329	90	147	41	23
67	Straßenverhältnisse	3 044	305	82	126	22	17
68	Witterungseinflüsse	537	15	2	7	13	4
69	Hindernisse und sonstige	1 386	9	6	14	6	2

**und Unfallursachen nach Verwaltungsbezirken 2003
von Ortschaften**

Verwaltungsbezirke									Lfd. Nr.
krfr. Stadt Mülheim an der Ruhr	krfr. Stadt Oberhausen	krfr. Stadt Remscheid	krfr. Stadt Solingen	krfr. Stadt Wuppertal	Kreis Kleve	Kreis Mettmann	Rhein-Kreis Neuss	Kreis Viersen	
34	61	24	44	72	110	72	93	99	41
49	97	51	74	157	154	228	142	120	42
385	430	226	277	759	829	978	911	773	43
6	14	10	9	38	38	53	54	34	44
103	163	24	70	112	390	425	478	338	45
104	126	75	98	280	97	237	158	119	46
19	15	11	27	95	23	26	60	31	47
700	906	421	599	1 513	1 641	2 019	1 896	1 514	48
24	18	11	16	36	25	48	45	48	49
59	112	54	73	133	168	175	152	148	50
57	70	35	41	122	128	145	159	136	51
55	64	40	53	166	117	177	152	135	52
80	83	46	65	135	163	180	224	157	53
618	1 088	377	575	1 489	1 617	2 154	1 833	1 375	54
31	42	10	19	55	71	84	77	60	55
140	213	91	59	229	188	295	252	195	56
60	143	47	69	126	401	235	274	236	57
53	101	9	62	123	154	206	163	179	58
30	54	11	30	53	140	110	134	80	59
76	39	37	87	263	112	60	158	78	60
13	15	5	17	33	65	61	73	59	61
52	41	37	64	131	36	76	74	19	62
53	89	47	88	236	59	144	148	58	63
4	1	1	6	10	8	14	9	1	64
3	6	3	–	13	26	21	18	24	65
49	17	11	14	36	83	58	134	70	66
44	17	10	8	28	51	41	61	36	67
1	–	1	3	5	9	12	23	19	68
4	–	–	3	3	23	5	50	15	69

Noch: 9. Straßenverkehrsunfälle, beteiligte Verkehrsteilnehmer, Verunglückte
 Noch: 9.3 Innerhalb und außerhalb

Lfd. Nr.	Art des Nachweises						
		Kreis Wesel	Reg.-Bez. Düsseldorf	krfr. Stadt Aachen	krfr. Stadt Bonn	krfr. Stadt Köln	krfr. Stadt Leverkusen
1	Unfälle insgesamt	2 558	26 878	1 476	1 555	6 592	780
	davon						
2	mit Getöteten	35	189	8	11	27	4
3	mit Verletzten	1 864	19 484	1 030	1 144	4 834	552
4	mit Personenschaden zusammen	1 899	19 673	1 038	1 155	4 861	556
5	schwerwiegende Unfälle mit Sachschaden (i. e. S.)	531	5 732	352	334	1 428	191
6	sonstige Sachschadensunfälle unter Alkoholeinwirkung	128	1 473	86	66	303	33
	Unfälle mit Personenschaden						
	davon auf						
7	Bundesautobahnen	141	1 324	54	78	406	83
8	Bundesstraßen	269	3 243	346	206	1 267	64
9	Landstraßen	547	5 559	210	173	684	90
10	Kreisstraßen	133	1 825	30	51	313	19
11	anderen Straßen	809	7 722	398	647	2 191	300
12	Beteiligte an Unfällen mit Personenschaden	3 715	39 666	2 131	2 339	10 095	1 136
	darunter						
	im Alter von ... bis ... unter Jahren						
13	18 – 21	300	2 577	147	167	510	75
14	21 – 25	281	3 168	227	200	934	78
15	65 und mehr	400	3 621	131	195	687	111
	an Unfällen mit Personenschaden beteiligte Verkehrsteilnehmer						
	Führer von						
16	Mofas, Kleinkrafträdern (Mopeds, Mokicks)	150	1 324	85	81	297	47
17	Motorzweirädern mit amtlichem Kennzeichen	235	2 224	112	90	457	53
18	Personenkraftwagen	2 208	24 487	1 354	1 411	6 184	665
19	Kraftomnibussen, Obussen	17	452	66	42	105	21
20	landwirtschaftlichen Zugmaschinen	4	28	1	–	4	–
21	Güterkraftfahrzeugen	166	1 999	84	98	562	70
22	übrigen Kraftfahrzeugen	17	198	6	8	46	4
23	Kraftfahrzeugen zusammen	2 797	30 712	1 708	1 730	7 655	860
24	Fahrrädern	673	5 229	239	391	1 504	172
25	Fußgänger	205	3 232	163	181	808	79
26	Sonstige	40	493	21	37	128	25
27	Verunglückte Personen insgesamt	2 521	24 638	1 302	1 390	6 075	691
	getötete Führer und Mitfahrer von						
28	Mofas, Kleinkrafträdern (Mopeds, Mokicks)	1	3	–	–	–	–
29	Motorzweirädern mit amtlichem Kennzeichen	7	35	1	–	4	–
30	Personenkraftwagen	20	91	3	1	7	1
31	Güterkraftfahrzeugen	4	12	–	2	1	–
32	Fahrrädern	6	24	–	3	1	2
33	getötete Fußgänger	3	38	5	5	14	1
34	übrige Getötete	–	1	–	–	–	–
35	Getötete insgesamt	41	204	9	11	27	4
	darunter im Alter von ... bis ... Jahren						
36	unter 6	–	1	–	–	–	1
37	6 – 15	–	3	–	1	–	–
38	18 – 21	5	17	3	1	2	–
39	21 – 25	6	14	1	–	3	–
40	65 und mehr	8	46	2	6	6	–

**und Unfallursachen nach Verwaltungsbezirken 2003
von Ortschaften**

Verwaltungsbezirke									Lfd. Nr.
Kreis Aachen	Kreis Düren	Rhein-Erft- Kreis	Kreis Euskirchen	Kreis Heinsberg	Oberbergischer Kreis	Rheinisch- Bergischer Kreis	Rhein-Sieg Kreis	Reg.-Bez. Köln	
1 468	1 632	2 269	1 239	1 415	1 680	1 580	3 283	24 969	1
11	10	22	20	13	17	14	35	192	2
1 114	1 237	1 616	895	1 019	1 037	1 103	2 232	17 813	3
1 125	1 247	1 638	915	1 032	1 054	1 117	2 267	18 005	4
266	327	539	285	322	565	400	891	5 900	5
77	58	92	39	61	61	63	125	1 064	6
21	69	159	51	19	44	97	175	1 256	7
274	287	191	258	122	279	133	449	3 876	8
384	353	536	227	398	377	541	810	4 783	9
103	111	235	84	109	95	94	155	1 399	10
343	427	517	295	384	259	252	678	6 691	11
2 241	2 388	3 243	1 704	1 997	1 903	2 162	4 341	35 680	12
209	200	254	149	193	250	191	349	2 694	13
197	216	270	144	188	182	174	382	3 192	14
156	208	292	149	175	137	180	393	2 814	15
119	136	146	44	113	79	86	159	1 392	16
159	174	166	174	98	182	174	311	2 150	17
1 412	1 447	2 015	1 114	1 260	1 279	1 377	2 683	22 201	18
18	13	14	15	15	11	20	29	369	19
4	10	6	5	10	2	5	8	55	20
112	146	210	109	90	95	119	299	1 994	21
14	9	22	10	9	8	11	17	164	22
1 838	1 935	2 579	1 471	1 595	1 656	1 792	3 506	28 325	23
193	262	457	124	270	107	198	520	4 437	24
165	138	189	81	109	127	142	261	2 443	25
45	53	18	28	23	13	30	54	475	26
1 494	1 654	2 126	1 261	1 342	1 402	1 426	2 932	23 095	27
-	-	1	-	-	-	-	1	2	28
3	1	2	6	2	2	3	15	39	29
4	8	14	12	5	10	5	11	81	30
-	1	1	2	1	2	1	2	13	31
2	1	2	1	3	-	1	5	21	32
2	-	2	1	2	3	3	3	41	33
-	-	1	1	-	-	1	-	3	34
11	11	23	23	13	17	14	37	200	35
-	-	-	-	-	-	-	1	2	36
-	-	-	1	-	-	2	1	5	37
1	2	4	2	-	4	-	-	19	38
-	1	2	1	1	1	2	5	17	39
3	1	4	4	6	1	1	5	39	40

Noch: 9. Straßenverkehrsunfälle, beteiligte Verkehrsteilnehmer, Verunglückte
Noch: 9.3 Innerhalb und außerhalb

Lfd. Nr.	Art des Nachweises						
		Kreis Wesel	Reg.-Bez. Düsseldorf	krfr. Stadt Aachen	krfr. Stadt Bonn	krfr. Stadt Köln	krfr. Stadt Leverkusen
	Noch: Verunglückte Personen insgesamt						
	verletzte Führer und Mitfahrer von						
41	Mofas, Kleinkrafträdern (Mopeds, Mokicks)	139	1 294	85	86	296	45
42	Motorzweirädern mit amtlichem Kennzeichen	244	2 234	112	89	446	50
43	Personenkraftwagen	1 231	11 965	633	629	2 914	323
44	Güterkraftfahrzeugen	49	509	17	28	128	13
45	Fahrrädern	595	4 743	223	352	1 364	157
46	verletzte Fußgänger	190	3 021	145	159	710	74
47	übrige Verletzte	32	668	78	36	190	25
48	Verletzte insgesamt	2 480	24 434	1 293	1 379	6 048	687
	darunter im Alter von ... bis ... Jahren						
49	unter 6	52	570	26	34	127	11
50	6 – 15	248	2 265	76	114	378	48
51	18 – 21	243	1 856	102	108	378	43
52	21 – 25	192	2 078	147	122	565	50
53	65 und mehr	265	2 459	92	119	462	79
	Polizeilich festgestellte Unfallursachen bei Unfällen mit Personenschaden						
54	Fehlverhalten der Fahrzeugführer	3 676	26 178	1 253	1 568	5 999	694
	darunter						
55	Alkoholeinfluss	87	914	52	52	215	25
56	nicht angepaßte Geschwindigkeit	528	3 684	150	190	585	109
57	Nichtbeachten der Vorfahrt	419	3 513	189	192	802	95
58	Fehler beim Abbiegen	265	2 505	138	163	597	53
59	falsche Fahrbahnbenutzung	271	1 688	39	89	458	36
60	ungenügender Sicherheitsabstand	236	2 269	203	233	931	55
61	Fehler beim Überholen	47	602	28	49	162	20
62	falsches Verhalten gegenüber Fußgängern	59	1 536	60	58	285	24
63	Fehlverhalten bei Fußgängern	135	2 256	85	115	454	41
	darunter						
64	Alkoholeinfluss	11	121	3	5	10	3
65	fahrzeugbezogene Mängel	31	236	9	11	45	9
66	unfallbezogene Ursachen	126	1 228	29	42	145	40
67	Straßenverhältnisse	85	933	21	22	89	21
68	Witterungseinflüsse	21	135	5	16	29	3
69	Hindernisse und sonstige	20	160	3	4	27	16

**und Unfallursachen nach Verwaltungsbezirken 2003
von Ortschaften**

Verwaltungsbezirke									Lfd. Nr.
Kreis Aachen	Kreis Düren	Rhein-Erft- Kreis	Kreis Euskirchen	Kreis Heinsberg	Oberbergischer Kreis	Rheinisch- Bergischer Kreis	Rhein-Sieg Kreis	Reg.-Bez. Köln	
112	147	145	47	109	76	85	159	1 392	41
161	172	169	164	100	194	174	304	2 135	42
829	876	1 097	773	737	841	761	1 568	11 981	43
35	51	72	43	22	32	44	96	581	44
172	248	419	116	249	103	183	474	4 060	45
157	131	177	76	101	123	130	237	2 220	46
17	18	24	19	11	16	35	57	526	47
1 483	1 643	2 103	1 238	1 329	1 385	1 412	2 895	22 895	48
45	41	46	36	28	24	27	68	513	49
120	129	208	93	121	93	115	256	1 751	50
170	149	203	108	159	221	133	269	2 043	51
144	177	181	130	129	137	132	261	2 175	52
99	129	201	108	117	94	115	245	1 860	53
1 416	1 515	2 245	1 190	1 643	1 284	1 595	3 214	23 616	54
70	56	86	48	56	68	62	140	930	55
291	270	271	271	325	361	363	593	3 779	56
187	226	305	190	240	163	146	410	3 145	57
133	144	218	67	125	98	115	282	2 133	58
54	67	122	60	108	69	110	123	1 335	59
173	139	166	141	138	57	187	236	2 659	60
44	57	91	55	57	48	73	102	786	61
91	59	66	31	49	56	64	87	930	62
53	61	128	58	101	74	76	157	1 403	63
6	4	7	5	4	7	6	3	63	64
5	6	34	11	19	16	19	48	232	65
41	118	128	101	74	98	51	174	1 041	66
24	80	91	53	24	56	40	122	643	67
5	10	19	17	23	23	7	26	183	68
12	28	18	31	27	19	4	26	215	69

Noch: 9. Straßenverkehrsunfälle, beteiligte Verkehrsteilnehmer, Verunglückte
 Noch: 9.3 Innerhalb und außerhalb

Lfd. Nr.	Art des Nachweises						
		krfr. Stadt Bottrop	krfr. Stadt Gelsenkirchen	krfr. Stadt Münster	Kreis Borken	Kreis Coesfeld	Kreis Recklinghausen
1	Unfälle insgesamt	628	1 289	1 685	1 832	1 146	3 462
	davon						
2	mit Getöteten	3	9	12	25	14	36
3	mit Verletzten	484	963	1 340	1 342	805	2 579
4	mit Personenschaden zusammen	487	972	1 352	1 367	819	2 615
5	schwerwiegende Unfälle mit Sachschaden (i. e. S.)	111	233	265	391	288	677
6	sonstige Sachschadensunfälle unter Alkoholeinwirkung	30	84	68	74	39	170
	Unfälle mit Personenschaden						
	davon auf						
7	Bundesautobahnen	38	45	44	50	57	210
8	Bundesstraßen	53	86	287	259	192	316
9	Landstraßen	183	298	306	327	216	804
10	Kreisstraßen	44	89	326	218	189	350
11	anderen Straßen	169	454	389	513	165	935
12	Beteiligte an Unfällen mit Personenschaden	999	2 006	2 776	2 647	1 527	5 275
	darunter						
	im Alter von ... bis ... unter Jahren						
13	18 – 21	62	145	204	248	157	445
14	21 – 25	91	187	326	232	157	462
15	65 und mehr	90	153	207	248	125	487
	an Unfällen mit Personenschaden beteiligte Verkehrsteilnehmer						
	Führer von						
16	Mofas, Kleinkrafträdern (Mopeds, Mokicks)	67	61	49	116	51	219
17	Motorzweirädern mit amtlichem Kennzeichen	43	92	109	125	95	275
18	Personenkraftwagen	635	1 312	1 529	1 567	950	3 285
19	Kraftomnibussen, Obussen	16	20	31	13	5	66
20	landwirtschaftlichen Zugmaschinen	–	–	–	9	9	5
21	Güterkraftfahrzeugen	62	83	124	120	95	221
22	übrigen Kraftfahrzeugen	3	3	9	13	6	17
23	Kraftfahrzeugen zusammen	826	1 571	1 851	1 963	1 211	4 088
24	Fahrrädern	126	226	716	531	230	808
25	Fußgänger	43	196	175	105	58	334
26	Sonstige	4	13	34	48	28	45
27	Verunglückte Personen insgesamt	624	1 213	1 693	1 788	1 093	3 238
	getötete Führer und Mitfahrer von						
28	Mofas, Kleinkrafträdern (Mopeds, Mokicks)	–	1	–	4	1	2
29	Motorzweirädern mit amtlichem Kennzeichen	1	–	2	1	2	5
30	Personenkraftwagen	–	5	3	15	8	23
31	Güterkraftfahrzeugen	1	–	2	–	–	1
32	Fahrrädern	1	2	3	7	2	3
33	getötete Fußgänger	–	4	3	1	2	6
34	übrige Getötete	–	1	–	–	–	–
35	Getötete insgesamt	3	13	13	28	15	40
	darunter im Alter von ... bis ... Jahren						
36	unter 6	–	–	–	–	–	1
37	6 – 15	–	–	–	1	–	–
38	18 – 21	–	2	2	5	1	6
39	21 – 25	–	2	2	1	2	9
40	65 und mehr	2	4	3	10	4	5

**und Unfallursachen nach Verwaltungsbezirken 2003
von Ortschaften**

Verwaltungsbezirke									Lfd. Nr.
Kreis Steinfurt	Kreis Warendorf	Reg.-Bez. Münster	krfr. Stadt Bielefeld	Kreis Gütersloh	Kreis Herford	Kreis Höxter	Kreis Lippe	Kreis Minden- Lübbecke	
2 423	1 679	14 144	1 921	2 315	1 462	690	1 599	1 828	1
36	25	160	17	33	10	18	28	32	2
1 800	1 246	10 559	1 308	1 572	892	495	1 073	1 217	3
1 836	1 271	10 719	1 325	1 605	902	513	1 101	1 249	4
502	357	2 824	490	620	487	148	436	503	5
85	51	601	106	90	73	29	62	76	6
103	48	595	45	63	54	3	14	47	7
206	254	1 653	235	269	68	127	257	268	8
638	376	3 148	308	481	408	152	391	392	9
250	198	1 664	207	220	123	85	169	160	10
639	395	3 659	530	572	249	146	270	382	11
3 452	2 379	21 061	2 720	3 037	1 765	921	2 080	2 393	12
325	231	1 817	245	255	162	102	222	258	13
299	214	1 968	266	293	142	88	216	225	14
292	244	1 846	255	273	150	87	201	212	15
121	66	750	90	81	105	34	100	114	16
232	113	1 084	116	164	70	67	103	108	17
2 068	1 495	12 841	1 706	1 837	1 118	577	1 375	1 543	18
15	15	181	26	17	11	1	10	20	19
13	14	50	1	11	2	7	5	7	20
212	123	1 040	138	192	109	54	106	159	21
14	9	74	14	11	9	6	13	5	22
2 675	1 835	16 020	2 091	2 313	1 424	746	1 712	1 956	23
574	410	3 621	393	586	232	108	252	297	24
139	94	1 144	200	124	96	61	106	97	25
64	40	276	36	14	13	6	10	43	26
2 390	1 660	13 699	1 639	2 034	1 188	667	1 448	1 702	27
2	–	10	1	2	1	1	–	2	28
6	6	23	2	3	–	3	5	6	29
19	17	90	3	20	3	14	13	17	30
1	–	5	1	–	1	–	1	1	31
4	6	28	4	4	3	1	3	4	32
7	–	23	6	5	1	2	6	3	33
–	–	1	–	2	1	–	–	–	34
39	29	180	17	36	10	21	28	33	35
–	–	1	–	–	–	–	–	–	36
–	–	1	1	–	–	–	1	–	37
4	5	25	2	5	–	1	1	3	38
3	2	21	–	5	–	2	5	7	39
8	4	40	4	11	6	5	7	8	40

Noch: 9. Straßenverkehrsunfälle, beteiligte Verkehrsteilnehmer, Verunglückte
Noch: 9.3 Innerhalb und außerhalb

Lfd. Nr.	Art des Nachweises						Kreis Recklinghausen
		krfr. Stadt Bottrop	krfr. Stadt Gelsenkirchen	krfr. Stadt Münster	Kreis Borken	Kreis Coesfeld	
	Noch: Verunglückte Personen insgesamt						
	verletzte Führer und Mitfahrer von						
41	Mofas, Kleinkrafträdern (Mopeds, Mokicks)	67	59	46	109	53	212
42	Motorzweirädern mit amtlichem Kennzeichen	40	91	112	125	96	273
43	Personenkraftwagen	320	619	724	896	636	1 551
44	Güterkraftfahrzeugen	14	13	18	46	30	59
45	Fahrrädern	120	205	601	475	207	722
46	verletzte Fußgänger	40	181	154	96	46	303
47	übrige Verletzte	20	32	25	13	10	78
48	Verletzte insgesamt	621	1 200	1 680	1 760	1 078	3 198
	darunter im Alter von ... bis ... Jahren						
49	unter 6	17	35	42	35	23	72
50	6 – 15	57	120	109	179	83	341
51	18 – 21	45	91	136	188	117	298
52	21 – 25	56	114	214	157	120	282
53	65 und mehr	69	111	141	177	95	293
	Polizeilich festgestellte Unfallursachen bei Unfällen mit Personenschaden						
54	Fehlverhalten der Fahrzeugführer	762	1 220	1 647	1 716	1 137	3 112
	darunter						
55	Alkoholeinfluss	26	52	95	68	39	147
56	nicht angepaßte Geschwindigkeit	52	222	127	286	287	353
57	Nichtbeachten der Vorfahrt	97	189	253	402	174	494
58	Fehler beim Abbiegen	62	106	246	124	89	313
59	falsche Fahrbahnbenutzung	20	84	140	124	76	198
60	ungenügender Sicherheitsabstand	89	182	196	139	56	362
61	Fehler beim Überholen	15	32	60	64	49	74
62	falsches Verhalten gegenüber Fußgängern	20	60	44	35	14	160
63	Fehlverhalten bei Fußgängern	19	120	102	43	30	196
	darunter						
64	Alkoholeinfluss	–	8	15	7	2	14
65	fahrzeugbezogene Mängel	2	12	15	10	10	37
66	unfallbezogene Ursachen	236	38	26	245	27	466
67	Straßenverhältnisse	29	30	19	66	22	110
68	Witterungseinflüsse	4	6	–	10	–	31
69	Hindernisse und sonstige	203	2	7	169	5	325

**und Unfallursachen nach Verwaltungsbezirken 2003
von Ortschaften**

Verwaltungsbezirke									Lfd. Nr.
Kreis Steinfurt	Kreis Warendorf	Reg.-Bez. Münster	krfr. Stadt Bielefeld	Kreis Gütersloh	Kreis Herford	Kreis Höxter	Kreis Lippe	Kreis Minden- Lübbecke	
120	66	732	86	76	108	33	98	109	41
230	109	1 076	117	170	75	65	101	108	42
1 258	945	6 949	819	1 035	631	371	857	1 025	43
64	38	282	25	51	25	15	31	41	44
525	367	3 222	363	533	218	101	229	266	45
117	85	1 022	185	110	91	56	98	90	46
37	21	236	27	23	30	5	6	30	47
2 351	1 631	13 519	1 622	1 998	1 178	646	1 420	1 669	48
37	32	293	41	44	25	19	27	26	49
221	138	1 248	131	167	129	51	122	114	50
268	183	1 326	148	177	116	80	148	197	51
219	155	1 317	180	205	103	63	154	159	52
198	174	1 258	157	178	101	61	162	146	53
2 869	1 659	14 122	1 705	2 193	1 158	619	1 351	1 667	54
124	82	633	82	125	61	27	65	96	55
618	342	2 287	359	406	200	134	247	245	56
452	311	2 372	225	361	216	84	194	312	57
199	151	1 290	204	197	110	43	142	159	58
176	129	947	131	209	91	46	106	118	59
210	145	1 379	140	157	117	65	109	146	60
82	70	446	41	86	51	30	43	64	61
30	32	395	71	32	31	26	41	25	62
80	49	639	112	75	69	36	58	78	63
9	6	61	11	11	7	6	10	8	64
27	21	134	18	24	7	5	11	15	65
96	113	1 247	88	75	48	58	71	67	66
49	51	376	80	51	37	38	54	43	67
14	16	81	6	11	4	6	6	9	68
33	46	790	2	13	7	14	11	15	69

Noch: 9. Straßenverkehrsunfälle, beteiligte Verkehrsteilnehmer, Verunglückte
 Noch: 9.3 Innerhalb und außerhalb

Lfd. Nr.	Art des Nachweises						
		Kreis Paderborn	Reg.-Bez. Detmold	krfr. Stadt Bochum	krfr. Stadt Dortmund	krfr. Stadt Hagen	krfr. Stadt Hamm
1	Unfälle insgesamt	1 939	11 754	1 735	3 257	1 187	1 185
	davon						
2	mit Getöteten	14	152	8	16	9	10
3	mit Verletzten	1 242	7 799	1 167	2 348	764	866
4	mit Personenschaden zusammen	1 256	7 951	1 175	2 364	773	876
5	schwerwiegende Unfälle mit Sachschaden (i. e. S.)	589	3 273	460	706	329	245
6	sonstige Sachschadensunfälle unter Alkoholeinwirkung	94	530	100	187	85	64
	Unfälle mit Personenschaden						
	davon auf						
7	Bundesautobahnen	75	301	98	113	84	43
8	Bundesstraßen	98	1 322	176	435	190	169
9	Landstraßen	329	2 461	260	651	163	226
10	Kreisstraßen	155	1 119	283	222	61	158
11	anderen Straßen	599	2 748	358	943	275	280
12	Beteiligte an Unfällen mit Personenschaden	2 377	15 293	2 418	4 775	1 554	1 760
	darunter						
	im Alter von ... bis ... unter Jahren						
13	18 – 21	233	1 477	207	320	131	135
14	21 – 25	248	1 478	221	459	132	199
15	65 und mehr	174	1 352	171	358	132	144
	an Unfällen mit Personenschaden beteiligte Verkehrsteilnehmer						
	Führer von						
16	Mofas, Kleinkrafträdern (Mopeds, Mokicks)	86	610	88	121	30	106
17	Motorzweirädern mit amtlichem Kennzeichen	100	728	120	219	109	78
18	Personenkraftwagen	1 528	9 684	1 654	3 124	934	1 055
19	Kraftomnibussen, Obussen	18	103	25	22	48	24
20	landwirtschaftlichen Zugmaschinen	11	44	–	–	–	–
21	Güterkraftfahrzeugen	133	891	94	256	105	112
22	übrigen Kraftfahrzeugen	7	65	16	25	3	9
23	Kraftfahrzeugen zusammen	1 883	12 125	1 997	3 767	1 229	1 384
24	Fahrrädern	345	2 213	174	466	93	242
25	Fußgänger	120	804	215	455	203	103
26	Sonstige	29	151	32	87	29	31
27	Verunglückte Personen insgesamt	1 632	10 310	1 489	2 908	1 017	1 093
	getötete Führer und Mitfahrer von						
28	Mofas, Kleinkrafträdern (Mopeds, Mokicks)	–	7	–	–	–	1
29	Motorzweirädern mit amtlichem Kennzeichen	2	21	–	1	–	3
30	Personenkraftwagen	9	79	3	5	3	4
31	Güterkraftfahrzeugen	1	5	–	1	2	–
32	Fahrrädern	2	21	1	2	1	1
33	getötete Fußgänger	1	24	4	7	3	1
34	übrige Getötete	–	3	–	–	–	–
35	Getötete insgesamt	15	160	8	16	9	10
	darunter im Alter von ... bis ... Jahren						
36	unter 6	–	–	–	–	–	–
37	6 – 15	–	2	–	2	1	–
38	18 – 21	2	14	–	–	–	1
39	21 – 25	1	20	–	2	–	1
40	65 und mehr	3	44	1	5	4	1

**und Unfallursachen nach Verwaltungsbezirken 2003
von Ortschaften**

Verwaltungsbezirke									Lfd. Nr.
krfr. Stadt Herne	Ennepe-Ruhr- Kreis	Hoch- sauerland- kreis	Märkischer Kreis	Kreis Olpe	Kreis Siegen- Wittgenstein	Kreis Soest	Kreis Unna	Reg.-Bez. Arnsberg	
758	1 569	1 397	2 302	789	1 343	1 670	2 297	19 489	1
5	15	29	17	14	13	37	20	193	2
528	1 073	943	1 558	479	866	1 161	1 610	13 363	3
533	1 088	972	1 575	493	879	1 198	1 630	13 556	4
172	402	362	605	263	403	392	577	4 916	5
53	79	63	122	33	61	80	90	1 017	6
50	96	26	88	41	41	90	217	987	7
31	226	273	332	113	292	238	322	2 797	8
154	361	309	584	172	256	317	456	3 909	9
78	53	80	70	32	93	150	181	1 461	10
220	352	284	501	135	197	403	454	4 402	11
1 105	2 185	1 759	3 059	933	1 676	2 254	3 301	26 779	12
61	175	218	320	119	178	224	228	2 316	13
86	179	173	302	92	158	197	279	2 477	14
110	191	138	218	64	127	220	301	2 174	15
64	98	62	111	40	76	86	141	1 023	16
36	157	183	225	95	119	154	156	1 651	17
697	1 410	1 116	2 073	603	1 066	1 405	2 030	17 167	18
15	29	14	37	4	24	14	28	284	19
-	2	7	4	5	5	7	5	35	20
43	125	105	177	63	99	149	236	1 564	21
8	11	9	21	5	6	9	15	137	22
863	1 832	1 496	2 648	815	1 395	1 824	2 611	21 861	23
137	131	131	171	48	133	297	469	2 492	24
101	203	119	228	63	138	117	201	2 146	25
4	19	13	12	7	10	16	20	280	26
664	1 413	1 337	2 045	665	1 170	1 589	2 040	17 430	27
-	1	1	-	-	1	-	1	5	28
-	2	11	4	4	1	9	4	39	29
1	8	9	13	4	7	20	5	82	30
-	-	-	1	-	-	1	2	7	31
1	1	2	1	1	1	3	1	16	32
3	3	6	1	6	3	4	6	47	33
-	-	-	-	-	-	1	1	2	34
5	15	29	20	15	13	38	20	198	35
-	-	-	1	1	1	-	-	3	36
1	-	1	-	-	2	-	-	7	37
-	1	3	1	1	2	4	1	14	38
-	1	4	1	1	-	5	1	16	39
3	1	5	5	5	3	10	4	47	40

Noch: 9. Straßenverkehrsunfälle, beteiligte Verkehrsteilnehmer, Verunglückte
Noch: 9.3 Innerhalb und außerhalb

Lfd. Nr.	Art des Nachweises						
		Kreis Paderborn	Reg.-Bez. Detmold	krfr. Stadt Bochum	krfr. Stadt Dortmund	krfr. Stadt Hagen	krfr. Stadt Hamm
	Noch: Verunglückte Personen insgesamt						
	verletzte Führer und Mitfahrer von						
41	Mofas, Kleinkraftträdern (Mopeds, Mokicks)	90	600	90	117	29	101
42	Motorzweirädern mit amtlichem Kennzeichen	96	732	120	215	110	81
43	Personenkraftwagen	921	5 659	831	1 579	502	525
44	Güterkraftfahrzeugen	51	239	26	62	31	33
45	Fahrrädern	315	2 025	163	440	87	223
46	verletzte Fußgänger	113	743	208	430	190	96
47	übrige Verletzte	31	152	43	49	59	24
48	Verletzte insgesamt	1 617	10 150	1 481	2 892	1 008	1 083
	darunter im Alter von ... bis ... Jahren						
49	unter 6	35	217	32	65	30	17
50	6 – 15	132	846	133	248	104	87
51	18 – 21	172	1 038	144	215	101	87
52	21 – 25	161	1 025	145	307	98	127
53	65 und mehr	123	928	119	211	86	94
	Polizeilich festgestellte Unfallursachen bei Unfällen mit Personenschaden						
54	Fehlverhalten der Fahrzeugführer	1 631	10 324	1 382	2 908	898	1 150
	darunter						
55	Alkoholeinfluss	120	576	56	114	30	66
56	nicht angepaßte Geschwindigkeit	305	1 896	185	298	133	153
57	Nichtbeachten der Vorfahrt	226	1 618	152	382	89	183
58	Fehler beim Abbiegen	137	992	126	265	78	93
59	falsche Fahrbahnbenutzung	102	803	58	112	33	126
60	ungenügender Sicherheitsabstand	74	808	246	349	126	183
61	Fehler beim Überholen	50	365	27	49	27	30
62	falsches Verhalten gegenüber Fußgängern	38	264	122	193	76	44
63	Fehlverhalten bei Fußgängern	74	502	114	230	138	59
	darunter						
64	Alkoholeinfluss	9	62	7	26	6	3
65	fahrzeugbezogene Mängel	19	99	8	18	10	9
66	unfallbezogene Ursachen	110	517	42	69	76	35
67	Straßenverhältnisse	73	376	34	53	75	17
68	Witterungseinflüsse	17	59	4	1	1	–
69	Hindernisse und sonstige	20	82	4	15	–	18

**und Unfallursachen nach Verwaltungsbezirken 2003
von Ortschaften**

Verwaltungsbezirke									Lfd. Nr.
krfr. Stadt Herne	Ennepe-Ruhr- Kreis	Hoch- sauerland- kreis	Märkischer Kreis	Kreis Olpe	Kreis Siegen- Wittgenstein	Kreis Soest	Kreis Unna	Reg.-Bez. Arnsberg	
68	97	63	118	42	76	85	138	1 024	41
39	154	173	229	93	120	152	155	1 641	42
300	753	756	1 213	387	663	868	1 015	9 392	43
9	35	38	51	20	25	52	58	440	44
124	122	121	155	42	124	271	423	2 295	45
96	197	108	223	52	129	104	186	2 019	46
23	40	49	36	14	20	19	45	421	47
659	1 398	1 308	2 025	650	1 157	1 551	2 020	17 232	48
20	26	22	50	8	30	34	37	371	49
72	130	129	188	46	93	132	186	1 548	50
38	121	190	211	91	135	185	159	1 677	51
51	130	125	214	66	104	140	187	1 694	52
66	120	87	146	43	88	159	195	1 414	53
676	1 334	1 081	1 955	616	1 122	1 455	2 183	16 760	54
38	58	44	74	39	34	80	90	723	55
58	246	301	453	156	266	272	385	2 906	56
81	170	126	233	73	102	247	280	2 118	57
83	100	85	140	31	87	99	206	1 393	58
50	61	59	61	30	60	77	157	884	59
101	140	109	233	58	71	139	342	2 097	60
12	54	36	76	21	28	60	67	487	61
75	143	68	152	27	40	52	87	1 079	62
45	84	66	123	36	84	69	119	1 167	63
4	3	7	6	5	2	12	11	92	64
5	6	10	33	11	19	17	28	174	65
12	128	157	118	47	42	131	77	934	66
5	98	116	89	39	30	100	60	716	67
2	13	17	11	5	5	12	8	79	68
5	17	24	18	3	7	19	9	139	69

Unfälle mit Personenschaden in kreisfreien Städten und Kreisen in Nordrhein-Westfalen im Jahr 2003

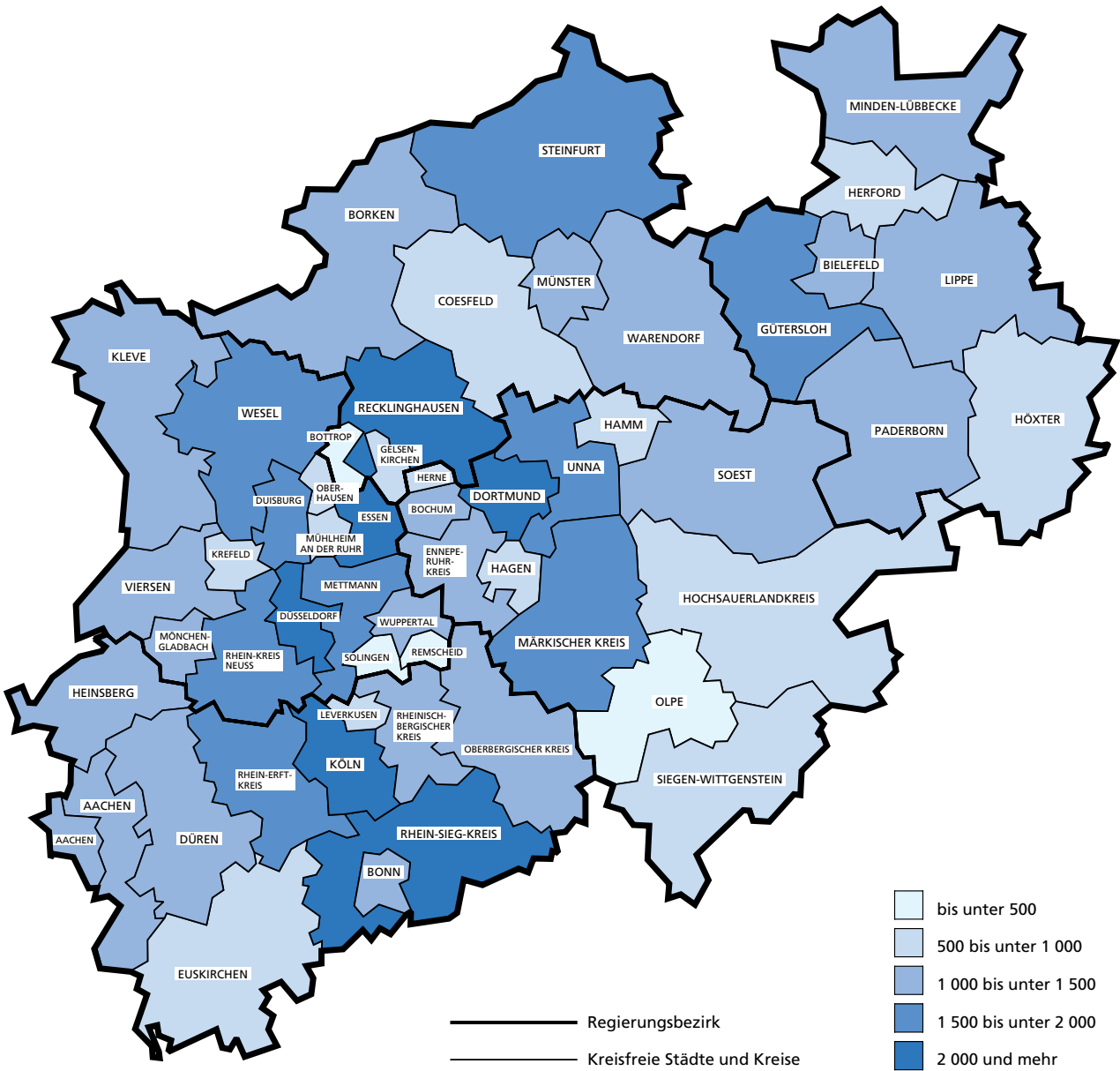

Grafik: LDS NRW

10. Straßenverkehrsunfälle und verunglückte Personen 2003 nach Verwaltungsbezirken

Verwaltungsbezirk a = Zusammen b = innerhalb von Ortschaften c = außerhalb von Ortschaften d = auf Bundesautobahnen		Straßenverkehrsunfälle				Verunglückte			
		insgesamt	davon			insgesamt	davon		
			mit Personen- schaden	mit schwer- wiegendem Sachschaden (i. e. S.)	sonstige Alkoholunfälle		Getötete	schwer Verletzte	leicht Verletzte
Kreisfreie Städte									
Düsseldorf	a	3 592	2 706	685	201	3 322	10	459	2 853
	b	3 323	2 531	597	195	3 078	9	406	2 663
	c	110	80	29	1	114	–	18	96
	d	159	95	59	5	130	1	35	94
Duisburg	a	2 473	1 917	401	155	2 333	17	321	1 995
	b	2 037	1 655	241	141	1 968	8	261	1 699
	c	81	61	17	3	100	5	13	82
	d	355	201	143	11	265	4	47	214
Essen	a	2 937	2 095	672	170	2 643	13	325	2 305
	b	2 694	1 974	560	160	2 462	11	305	2 146
	c	21	16	4	1	21	1	3	17
	d	222	105	108	9	160	1	17	142
Krefeld	a	1 247	952	242	53	1 155	8	167	980
	b	1 102	846	205	51	994	4	142	848
	c	99	73	24	2	108	4	16	88
	d	46	33	13	–	53	–	9	44
Mönchengladbach	a	1 515	1 097	342	76	1 351	11	238	1 102
	b	1 323	988	262	73	1 187	9	202	976
	c	110	76	33	1	120	1	25	94
	d	82	33	47	2	44	1	11	32
Mülheim an der Ruhr	a	768	556	161	51	701	1	121	579
	b	672	502	124	46	622	1	104	517
	c	–	–	–	–	–	–	–	–
	d	96	54	37	5	79	–	17	62
Oberhausen	a	1 040	748	221	71	914	8	132	774
	b	916	688	159	69	821	3	118	700
	c	1	1	–	–	1	–	–	1
	d	123	59	62	2	92	5	14	73
Remscheid	a	465	326	107	32	421	–	85	336
	b	362	263	68	31	325	–	66	259
	c	52	37	14	1	55	–	9	46
	d	51	26	25	–	41	–	10	31
Solingen	a	730	493	204	33	605	6	90	509
	b	658	461	165	32	564	4	83	477
	c	68	29	38	1	38	2	7	29
	d	4	3	1	–	3	–	–	3
Wuppertal	a	1 676	1 204	343	129	1 526	13	219	1 294
	b	1 439	1 064	254	121	1 320	9	174	1 137
	c	79	56	20	3	81	3	24	54
	d	158	84	69	5	125	1	21	103
Kreis Kleve	a	1 731	1 321	328	82	1 667	26	443	1 198
	b	846	660	130	56	748	5	143	600
	c	791	610	159	22	849	20	280	549
	d	94	51	39	4	70	1	20	49
Bedburg-Hau	a	64	51	11	2	67	1	22	44
	b	16	15	–	1	16	–	2	14
	c	48	36	11	1	51	1	20	30
	d	–	–	–	–	–	–	–	–
Emmerich am Rhein, Stadt	a	180	125	42	13	165	1	26	138
	b	106	74	22	10	88	–	14	74
	c	54	40	12	2	63	1	10	52
	d	20	11	8	1	14	–	2	12
Geldern, Stadt	a	207	148	48	11	177	3	48	126
	b	106	77	21	8	83	1	17	65
	c	101	71	27	3	94	2	31	61
	d	–	–	–	–	–	–	–	–
Goch, Stadt	a	160	128	24	8	169	–	44	125
	b	106	84	15	7	101	–	22	79
	c	47	39	7	1	60	–	22	38
	d	7	5	2	–	8	–	–	8
Issum	a	77	54	19	4	75	–	19	56
	b	17	12	4	1	17	–	4	13
	c	52	40	9	3	56	–	14	42
	d	8	2	6	–	2	–	1	1

Noch: 10. Straßenverkehrsunfälle und verunglückte Personen 2003 nach Verwaltungsbezirken

Verwaltungsbezirk a = Zusammen b = innerhalb von Ortschaften c = außerhalb von Ortschaften d = auf Bundesautobahnen	Straßenverkehrsunfälle				Verunglückte				
	insgesamt	davon			insgesamt	davon			
		mit Personen- schaden	mit schwer- wiegendem Sachschaden (i. e. S.)	sonstige Alkoholfälle		Getötete	schwer Verletzte	leicht Verletzte	
Noch: Kreis Kleve									
Kalkar, Stadt	a	75	59	14	2	77	1	16	60
	b	24	16	7	1	16	–	2	14
	c	51	43	7	1	61	1	14	46
	d	–	–	–	–	–	–	–	–
Kerken	a	75	58	15	2	88	1	30	57
	b	20	16	2	2	18	–	1	17
	c	47	37	10	–	61	1	24	36
	d	8	5	3	–	9	–	5	4
Kevelaer, Stadt	a	151	116	32	3	138	3	35	100
	b	64	54	8	2	60	–	12	48
	c	84	61	22	1	77	3	23	51
	d	3	1	2	–	1	–	–	1
Kleve, Stadt	a	298	241	40	17	286	6	67	213
	b	239	196	30	13	227	3	46	178
	c	59	45	10	4	59	3	21	35
	d	–	–	–	–	–	–	–	–
Kranenburg	a	48	39	8	1	43	–	13	30
	b	18	13	4	1	14	–	3	11
	c	30	26	4	–	29	–	10	19
	d	–	–	–	–	–	–	–	–
Rees, Stadt	a	107	78	25	4	91	–	29	62
	b	48	43	3	2	45	–	8	37
	c	51	34	16	1	44	–	20	24
	d	8	1	6	1	2	–	1	1
Rheurdt	a	25	20	3	2	25	3	6	16
	b	4	4	–	–	4	1	–	3
	c	16	13	1	2	16	2	5	9
	d	5	3	2	–	5	–	1	4
Straelen, Stadt	a	98	68	22	8	97	5	28	64
	b	34	23	7	4	25	–	3	22
	c	54	41	10	3	66	5	23	38
	d	10	4	5	1	6	–	2	4
Uedem	a	56	42	13	1	51	–	15	36
	b	24	16	7	1	16	–	3	13
	c	30	25	5	–	34	–	12	22
	d	2	1	1	–	1	–	–	1
Wachtendonk	a	54	43	8	3	57	2	21	34
	b	5	3	–	2	4	–	2	2
	c	31	27	4	–	37	1	13	23
	d	18	13	4	1	16	1	6	9
Weeze	a	56	51	4	1	61	–	24	37
	b	15	14	–	1	14	–	4	10
	c	36	32	4	–	41	–	18	23
	d	5	5	–	–	6	–	2	4
Kreis Mettmann	a	2 425	1 677	617	131	2 039	20	397	1 622
	b	1 635	1 208	320	107	1 417	7	247	1 163
	c	386	285	90	11	369	5	91	273
	d	404	184	207	13	253	8	59	186
Erkrath, Stadt	a	141	93	35	13	112	2	21	89
	b	92	62	19	11	75	–	14	61
	c	23	17	5	1	19	1	4	14
	d	26	14	11	1	18	1	3	14
Haan, Stadt	a	144	100	36	8	124	2	24	98
	b	96	70	20	6	85	1	16	68
	c	21	14	6	1	19	1	2	16
	d	27	16	10	1	20	–	6	14
Heiligenhaus, Stadt	a	98	68	22	8	74	2	21	51
	b	83	55	20	8	60	2	15	43
	c	15	13	2	–	14	–	6	8
	d	–	–	–	–	–	–	–	–
Hilden, Stadt	a	304	241	52	11	286	1	50	235
	b	233	198	28	7	219	–	33	186
	c	12	11	1	–	14	–	1	13
	d	59	32	23	4	53	1	16	36

Noch: 10. Straßenverkehrsunfälle und verunglückte Personen 2003 nach Verwaltungsbezirken

Verwaltungsbezirk		Straßenverkehrsunfälle				Verunglückte			
		insgesamt	davon			insgesamt	davon		
			mit Personen- schaden	mit schwer- wiegendem Sachschaden (i. e. S.)	sonstige Alkoholfälle		Getötete	schwer Verletzte	leicht Verletzte
	a = Zusammen b = innerhalb von Ortschaften c = außerhalb von Ortschaften d = auf Bundesautobahnen								
Kreis Viersen	a	1 588	1 175	360	53	1 526	12	325	1 189
	b	909	690	174	45	801	3	131	667
	c	526	409	109	8	600	8	152	440
	d	153	76	77	–	125	1	42	82
Brüggen	a	65	60	4	1	78	2	12	64
	b	42	42	–	–	52	–	7	45
	c	23	18	4	1	26	2	5	19
	d	–	–	–	–	–	–	–	–
Grefrath	a	74	58	14	2	72	–	16	56
	b	43	33	8	2	38	–	6	32
	c	31	25	6	–	34	–	10	24
	d	–	–	–	–	–	–	–	–
Kempen, Stadt	a	184	143	34	7	179	–	36	143
	b	109	86	19	4	94	–	15	79
	c	67	52	12	3	79	–	19	60
	d	8	5	3	–	6	–	2	4
Nettetal, Stadt	a	227	171	48	8	229	1	39	189
	b	120	95	18	7	110	1	13	96
	c	86	67	18	1	105	–	22	83
	d	21	9	12	–	14	–	4	10
Niederkrüchten	a	76	60	16	–	81	–	19	62
	b	27	22	5	–	27	–	9	18
	c	41	34	7	–	47	–	5	42
	d	8	4	4	–	7	–	5	2
Schwalmtal	a	108	87	19	2	121	2	35	84
	b	33	28	4	1	36	–	12	24
	c	64	53	10	1	79	2	19	58
	d	11	6	5	–	6	–	4	2
Tönisvorst, Stadt	a	125	88	33	4	112	2	28	82
	b	66	48	15	3	51	–	5	46
	c	59	40	18	1	61	2	23	36
	d	–	–	–	–	–	–	–	–
Viersen, Stadt	a	400	282	100	18	360	1	75	284
	b	317	223	76	18	264	–	50	214
	c	55	42	13	–	62	1	15	46
	d	28	17	11	–	34	–	10	24
Willich, Stadt	a	329	226	92	11	294	4	65	225
	b	152	113	29	10	129	2	14	113
	c	100	78	21	1	107	1	34	72
	d	77	35	42	–	58	1	17	40
Kreis Wesel	a	2 558	1 899	531	128	2 521	41	489	1 991
	b	1 440	1 130	217	93	1 344	7	188	1 149
	c	843	628	189	26	941	25	227	689
	d	275	141	125	9	236	9	74	153
Alpen	a	69	50	16	3	66	1	18	47
	b	14	10	2	2	12	1	2	9
	c	50	37	12	1	50	–	16	34
	d	5	3	2	–	4	–	–	4
Dinslaken, Stadt	a	362	272	63	27	344	2	55	287
	b	287	224	37	26	275	1	43	231
	c	44	31	12	1	44	–	10	34
	d	31	17	14	–	25	1	2	22
Hamminkeln, Stadt	a	137	94	37	6	161	8	51	102
	b	19	14	4	1	15	–	3	12
	c	90	69	17	4	112	6	34	72
	d	28	11	16	1	34	2	14	18
Hünxe	a	136	87	44	5	123	5	32	86
	b	31	21	6	4	27	–	2	25
	c	60	43	17	–	67	4	17	46
	d	45	23	21	1	29	1	13	15
Kamp-Lintfort, Stadt	a	202	159	32	11	204	2	45	157
	b	135	112	14	9	133	1	16	116
	c	49	37	10	2	51	1	17	33
	d	18	10	8	–	20	–	12	8

Noch: 10. Straßenverkehrsunfälle und verunglückte Personen 2003 nach Verwaltungsbezirken

Verwaltungsbezirk a = Zusammen b = innerhalb von Ortschaften c = außerhalb von Ortschaften d = auf Bundesautobahnen	Straßenverkehrsunfälle				Verunglückte				
	insgesamt	davon			insgesamt	davon			
		mit Personen- schaden	mit schwer- wiegendem Sachschaden (i. e. S.)	sonstige Alkoholfälle		Getötete	schwer Verletzte	leicht Verletzte	
Noch: Kreis Wesel									
Moers, Stadt	a	656	474	151	31	601	5	91	505
	b	417	321	78	18	374	–	47	327
	c	137	105	26	6	156	2	25	129
	d	102	48	47	7	71	3	19	49
Neukirchen-Vluyn, Stadt	a	154	115	34	5	154	1	27	126
	b	79	65	10	4	71	–	11	60
	c	55	37	17	1	57	1	10	46
	d	20	13	7	–	26	–	6	20
Rheinberg, Stadt	a	119	92	24	3	126	3	20	103
	b	62	50	9	3	60	2	7	51
	c	51	36	15	–	58	1	13	44
	d	6	6	–	–	8	–	–	8
Schermbeck	a	73	57	15	1	80	5	26	49
	b	15	12	3	–	13	–	3	10
	c	52	41	10	1	59	4	21	34
	d	6	4	2	–	8	1	2	5
Sonsbeck	a	54	38	15	1	54	3	17	34
	b	18	13	4	1	16	–	5	11
	c	31	23	8	–	32	2	9	21
	d	5	2	3	–	6	1	3	2
Voerde (Niederrhein), Stadt	a	148	115	24	9	134	–	17	117
	b	96	73	16	7	83	–	9	74
	c	52	42	8	2	51	–	8	43
	d	–	–	–	–	–	–	–	–
Wesel, Stadt	a	344	274	53	17	375	4	70	301
	b	226	187	28	11	233	2	35	196
	c	109	83	20	6	137	2	32	103
	d	9	4	5	–	5	–	3	2
Xanten, Stadt	a	104	72	23	9	99	2	20	77
	b	41	28	6	7	32	–	5	27
	c	63	44	17	2	67	2	15	50
	d	–	–	–	–	–	–	–	–
Regierungsbezirk Düsseldorf	a	26 878	19 673	5 732	1 473	24 638	204	4 111	20 323
	b	20 639	15 612	3 727	1 300	18 748	85	2 724	15 939
	c	3 717	2 737	883	97	3 946	83	968	2 895
	d	2 522	1 324	1 122	76	1 944	36	419	1 489
Kreisfreie Städte									
Aachen	a	1 476	1 038	352	86	1 302	9	224	1 069
	b	1 172	862	230	80	1 049	2	175	872
	c	176	122	48	6	176	4	36	136
	d	128	54	74	–	77	3	13	61
Bonn	a	1 555	1 155	334	66	1 390	11	209	1 170
	b	1 284	1 019	206	59	1 199	10	178	1 011
	c	81	58	22	1	82	–	14	68
	d	190	78	106	6	109	1	17	91
Köln	a	6 592	4 861	1 428	303	6 075	27	774	5 274
	b	5 333	4 118	940	275	4 965	17	620	4 328
	c	468	337	122	9	455	5	62	388
	d	791	406	366	19	655	5	92	558
Leverkusen	a	780	556	191	33	691	4	80	607
	b	587	457	103	27	529	3	65	461
	c	28	16	10	2	27	–	4	23
	d	165	83	78	4	135	1	11	123
Kreis Aachen	a	1 468	1 125	266	77	1 494	11	309	1 174
	b	1 046	818	167	61	1 026	5	180	841
	c	359	286	60	13	429	5	121	303
	d	63	21	39	3	39	1	8	30
Alsdorf, Stadt	a	246	179	57	10	238	1	37	200
	b	183	141	32	10	177	–	18	159
	c	48	34	14	–	50	–	14	36
	d	15	4	11	–	11	1	5	5

Noch: 10. Straßenverkehrsunfälle und verunglückte Personen 2003 nach Verwaltungsbezirken

Verwaltungsbezirk a = Zusammen b = innerhalb von Ortschaften c = außerhalb von Ortschaften d = auf Bundesautobahnen	Straßenverkehrsunfälle				Verunglückte				
	insgesamt	davon			insgesamt	davon			
		mit Personen- schaden	mit schwer- wiegendem Sachschaden (i. e. S.)	sonstige Alkoholfälle		Getötete	schwer Verletzte	leicht Verletzte	
Noch: Kreis Düren									
Langerwehe	a	66	49	14	3	64	3	19	42
	b	26	21	4	1	28	–	5	23
	c	34	26	6	2	31	3	12	16
	d	6	2	4	–	5	–	2	3
Linnich, Stadt	a	70	58	10	2	81	–	24	57
	b	36	30	4	2	39	–	6	33
	c	34	28	6	–	42	–	18	24
	d	–	–	–	–	–	–	–	–
Merzenich	a	43	27	15	1	32	–	9	23
	b	17	12	4	1	12	–	4	8
	c	17	11	6	–	15	–	4	11
	d	9	4	5	–	5	–	1	4
Nideggen, Stadt	a	51	43	8	–	57	–	17	40
	b	20	18	2	–	23	–	7	16
	c	31	25	6	–	34	–	10	24
	d	–	–	–	–	–	–	–	–
Niederzier	a	68	45	21	2	49	–	7	42
	b	34	27	6	1	27	–	4	23
	c	23	13	9	1	16	–	3	13
	d	11	5	6	–	6	–	–	6
Nörvenich	a	62	50	10	2	72	–	17	55
	b	22	17	3	2	19	–	1	18
	c	40	33	7	–	53	–	16	37
	d	–	–	–	–	–	–	–	–
Titz	a	77	51	23	3	74	1	17	56
	b	12	9	2	1	12	–	4	8
	c	28	21	6	1	33	1	8	24
	d	37	21	15	1	29	–	5	24
Vettweiß	a	61	45	15	1	66	2	17	47
	b	6	3	2	1	4	–	–	4
	c	55	42	13	–	62	2	17	43
	d	–	–	–	–	–	–	–	–
Rhein-Erft-Kreis	a	2 269	1 638	539	92	2 126	23	330	1 773
	b	1 323	1 011	240	72	1 191	4	164	1 023
	c	616	468	134	14	669	13	111	545
	d	330	159	165	6	266	6	55	205
Bedburg, Stadt	a	114	89	21	4	119	1	16	102
	b	62	48	10	4	58	1	8	49
	c	34	30	4	–	45	–	3	42
	d	18	11	7	–	16	–	5	11
Bergheim, Stadt	a	277	194	71	12	251	4	32	215
	b	186	138	41	7	160	–	17	143
	c	72	50	17	5	78	3	12	63
	d	19	6	13	–	13	1	3	9
Brühl, Stadt	a	175	131	37	7	156	1	31	124
	b	137	108	22	7	127	–	25	102
	c	23	17	6	–	20	1	5	14
	d	15	6	9	–	9	–	1	8
Elsdorf	a	82	58	22	2	76	2	17	57
	b	37	27	8	2	32	1	4	27
	c	37	29	8	–	42	–	12	30
	d	8	2	6	–	2	1	1	–
Erftstadt, Stadt	a	291	199	83	9	263	5	47	211
	b	135	106	22	7	120	1	18	101
	c	73	55	17	1	83	2	15	66
	d	83	38	44	1	60	2	14	44
Frechen, Stadt	a	262	187	60	15	239	–	32	207
	b	161	124	28	9	142	–	18	124
	c	63	45	16	2	65	–	6	59
	d	38	18	16	4	32	–	8	24
Hürth, Stadt	a	251	197	45	9	265	–	28	237
	b	165	132	25	8	173	–	20	153
	c	65	53	11	1	70	–	7	63
	d	21	12	9	–	22	–	1	21

Noch: 10. Straßenverkehrsunfälle und verunglückte Personen 2003 nach Verwaltungsbezirken

Verwaltungsbezirk a = Zusammen b = innerhalb von Ortschaften c = außerhalb von Ortschaften d = auf Bundesautobahnen	Straßenverkehrsunfälle				Verunglückte				
	insgesamt	davon			insgesamt	davon			
		mit Personen- schaden	mit schwer- wiegendem Sachschaden (i. e. S.)	sonstige Alkoholfälle		Getötete	schwer Verletzte	leicht Verletzte	
Noch: Oberbergischer Kreis									
Lindlar	a	124	70	46	8	81	–	15	66
	b	48	25	17	6	28	–	7	21
	c	76	45	29	2	53	–	8	45
	d	–	–	–	–	–	–	–	–
Marienhöhe	a	90	56	30	4	77	2	13	62
	b	41	26	13	2	37	1	2	34
	c	49	30	17	2	40	1	11	28
	d	–	–	–	–	–	–	–	–
Morsbach	a	72	50	19	3	73	1	19	53
	b	19	10	7	2	13	–	2	11
	c	53	40	12	1	60	1	17	42
	d	–	–	–	–	–	–	–	–
Nümbrecht	a	119	76	37	6	89	3	21	65
	b	38	27	6	5	29	–	7	22
	c	81	49	31	1	60	3	14	43
	d	–	–	–	–	–	–	–	–
Radevormwald, Stadt	a	126	75	49	2	104	1	35	68
	b	60	34	24	2	45	–	14	31
	c	66	41	25	–	59	1	21	37
	d	–	–	–	–	–	–	–	–
Reichshof	a	155	87	66	2	120	1	36	83
	b	39	19	19	1	21	–	5	16
	c	83	50	32	1	76	1	22	53
	d	33	18	15	–	23	–	9	14
Waldbröl, Stadt	a	114	83	25	6	107	1	24	82
	b	60	43	11	6	50	–	7	43
	c	54	40	14	–	57	1	17	39
	d	–	–	–	–	–	–	–	–
Wiehl, Stadt	a	161	88	70	3	128	–	25	103
	b	59	36	22	1	45	–	8	37
	c	66	42	22	2	66	–	13	53
	d	36	10	26	–	17	–	4	13
Wipperfürth, Stadt	a	146	93	46	7	142	3	41	98
	b	54	36	13	5	48	–	19	29
	c	92	57	33	2	94	3	22	69
	d	–	–	–	–	–	–	–	–
Rheinisch-Bergischer Kreis	a	1 580	1 117	400	63	1 426	14	270	1 142
	b	1 013	750	204	59	890	4	143	743
	c	358	270	84	4	385	6	85	294
	d	209	97	112	–	151	4	42	105
Bergisch Gladbach, Stadt	a	567	411	136	20	509	2	86	421
	b	460	341	99	20	408	–	64	344
	c	61	49	12	–	71	1	12	58
	d	46	21	25	–	30	1	10	19
Burscheid, Stadt	a	135	100	31	4	126	2	25	99
	b	84	67	13	4	72	–	13	59
	c	14	12	2	–	15	–	1	14
	d	37	21	16	–	39	2	11	26
Kürten	a	93	71	17	5	85	2	25	58
	b	40	31	6	3	35	–	11	24
	c	53	40	11	2	50	2	14	34
	d	–	–	–	–	–	–	–	–
Stadt	a	115	83	21	11	118	–	27	91
	b	77	56	11	10	67	–	11	56
	c	31	20	10	1	35	–	9	26
	d	7	7	–	–	16	–	7	9
Odenthal	a	70	54	13	3	72	1	14	57
	b	33	29	2	2	31	–	4	27
	c	37	25	11	1	41	1	10	30
	d	–	–	–	–	–	–	–	–
Overath	a	210	122	79	9	168	1	24	143
	b	90	61	20	9	79	–	8	71
	c	60	41	19	–	61	1	9	51
	d	60	20	40	–	28	–	7	21

Noch: 10. Straßenverkehrsunfälle und verunglückte Personen 2003 nach Verwaltungsbezirken

Verwaltungsbezirk a = Zusammen b = innerhalb von Ortschaften c = außerhalb von Ortschaften d = auf Bundesautobahnen	Straßenverkehrsunfälle				Verunglückte				
	insgesamt	davon			insgesamt	davon			
		mit Personen- schaden	mit schwer- wiegendem Sachschaden (i. e. S.)	sonstige Alkoholfälle		Getötete	schwer Verletzte	leicht Verletzte	
Noch: Rhein-Sieg-Kreis									
Sankt Augustin, Stadt	a	356	222	115	19	276	3	49	224
	b	192	137	41	14	159	1	25	133
	c	52	40	11	1	57	1	7	49
	d	112	45	63	4	60	1	17	42
Siegburg, Stadt	a	240	163	56	21	203	3	23	177
	b	178	123	37	18	147	–	15	132
	c	45	33	10	2	45	2	4	39
	d	17	7	9	1	11	1	4	6
Swisttal	a	124	82	40	2	116	2	22	92
	b	33	21	11	1	22	–	4	18
	c	69	48	20	1	72	2	9	61
	d	22	13	9	–	22	–	9	13
Troisdorf, Stadt	a	384	275	92	17	331	2	48	281
	b	282	204	64	14	233	1	35	197
	c	74	59	14	1	83	1	10	72
	d	28	12	14	2	15	–	3	12
Wachtberg	a	70	50	19	1	64	1	17	46
	b	23	15	8	–	16	–	3	13
	c	47	35	11	1	48	1	14	33
	d	–	–	–	–	–	–	–	–
Windeck	a	111	76	28	7	105	1	24	80
	b	42	31	9	2	40	1	14	25
	c	69	45	19	5	65	–	10	55
	d	–	–	–	–	–	–	–	–
Regierungsbezirk Köln	a	24 969	18 005	5 900	1 064	23 095	200	3 849	19 046
	b	16 629	12 589	3 144	896	15 093	60	2 200	12 833
	c	5 694	4 160	1 415	119	5 983	108	1 280	4 595
	d	2 646	1 256	1 341	49	2 019	32	369	1 618
Kreisfreie Städte									
Bottrop	a	628	487	111	30	624	3	77	544
	b	483	378	77	28	460	1	56	403
	c	85	71	12	2	102	1	14	87
	d	60	38	22	–	62	1	7	54
Gelsenkirchen	a	1 289	972	233	84	1 213	13	155	1 045
	b	1 046	791	181	74	949	6	113	830
	c	173	136	30	7	188	7	27	154
	d	70	45	22	3	76	–	15	61
Münster	a	1 685	1 352	265	68	1 693	13	315	1 365
	b	1 408	1 154	192	62	1 391	6	248	1 137
	c	210	154	51	5	236	3	51	182
	d	67	44	22	1	66	4	16	46
Kreis Borken	a	1 832	1 367	391	74	1 788	28	372	1 388
	b	1 049	800	188	61	955	5	148	802
	c	718	517	188	13	749	22	200	527
	d	65	50	15	–	84	1	24	59
Ahaus, Stadt	a	197	145	48	4	178	3	34	141
	b	107	82	22	3	92	–	13	79
	c	90	63	26	1	86	3	21	62
	d	–	–	–	–	–	–	–	–
Bocholt, Stadt	a	406	317	70	19	400	5	55	340
	b	320	250	52	18	296	–	34	262
	c	86	67	18	1	104	5	21	78
	d	–	–	–	–	–	–	–	–
Borken, Stadt	a	203	143	48	12	189	4	38	147
	b	105	76	20	9	86	1	14	71
	c	98	67	28	3	103	3	24	76
	d	–	–	–	–	–	–	–	–
Gescher, Stadt	a	82	64	17	1	90	3	25	62
	b	28	24	3	1	26	–	6	20
	c	35	23	12	–	31	2	9	20
	d	19	17	2	–	33	1	10	22

Noch: 10. Straßenverkehrsunfälle und verunglückte Personen 2003 nach Verwaltungsbezirken

Verwaltungsbezirk a = Zusammen b = innerhalb von Ortschaften c = außerhalb von Ortschaften d = auf Bundesautobahnen	Straßenverkehrsunfälle				Verunglückte				
	insgesamt	davon			insgesamt	davon			
		mit Personen- schaden	mit schwer- wiegendem Sachschaden (i. e. S.)	sonstige Alkoholfälle		Getötete	schwer Verletzte	leicht Verletzte	
Noch: Kreis Coesfeld									
Coesfeld, Stadt	a	197	137	53	7	184	1	24	159
	b	98	68	24	6	80	-	4	76
	c	99	69	29	1	104	1	20	83
	d	-	-	-	-	-	-	-	-
Dülmen, Stadt	a	270	203	55	12	258	4	54	200
	b	133	98	26	9	110	1	17	92
	c	111	82	27	2	113	3	31	79
	d	26	23	2	1	35	-	6	29
Havixbeck	a	47	31	15	1	38	1	7	30
	b	13	9	4	-	10	-	2	8
	c	34	22	11	1	28	1	5	22
	d	-	-	-	-	-	-	-	-
Lüdinghausen, Stadt	a	124	85	31	8	116	3	31	82
	b	66	44	15	7	58	1	17	40
	c	58	41	16	1	58	2	14	42
	d	-	-	-	-	-	-	-	-
Nordkirchen	a	50	36	12	2	47	1	15	31
	b	14	10	2	2	11	-	2	9
	c	36	26	10	-	36	1	13	22
	d	-	-	-	-	-	-	-	-
Nottuln	a	110	76	31	3	98	-	23	75
	b	34	26	7	1	28	-	6	22
	c	56	37	18	1	54	-	14	40
	d	20	13	6	1	16	-	3	13
Olfen, Stadt	a	52	41	9	2	53	1	12	40
	b	16	11	3	2	11	-	3	8
	c	36	30	6	-	42	1	9	32
	d	-	-	-	-	-	-	-	-
Rosendahl	a	48	39	9	-	57	1	9	47
	b	6	6	-	-	8	1	2	5
	c	42	33	9	-	49	-	7	42
	d	-	-	-	-	-	-	-	-
Senden	a	105	72	30	3	96	1	25	70
	b	37	27	7	3	31	-	3	28
	c	53	38	15	-	58	1	20	37
	d	15	7	8	-	7	-	2	5
Kreis Recklinghausen	a	3 462	2 615	677	170	3 238	40	600	2 598
	b	2 638	2 051	439	148	2 438	16	412	2 010
	c	470	354	99	17	464	12	113	339
	d	354	210	139	5	336	12	75	249
Castrop-Rauxel, Stadt	a	456	329	98	29	429	4	91	334
	b	342	251	65	26	312	1	63	248
	d	56	41	12	3	52	1	9	42
	d	58	37	21	-	65	2	19	44
Datteln, Stadt	a	187	160	23	4	182	1	30	151
	b	153	134	15	4	154	1	21	132
	c	34	26	8	-	28	-	9	19
	d	-	-	-	-	-	-	-	-
Dorsten, Stadt	a	375	276	83	16	365	9	89	267
	b	258	195	50	13	244	1	53	190
	c	86	59	24	3	78	5	25	48
	d	31	22	9	-	43	3	11	29
Gladbeck, Stadt	a	410	298	91	21	384	6	58	320
	b	327	238	69	20	293	2	42	249
	c	35	29	6	-	41	-	4	37
	d	48	31	16	1	50	4	12	34
Haltern, Stadt	a	223	171	51	1	229	7	56	166
	b	123	97	25	1	126	4	23	99
	c	63	52	11	-	68	3	23	42
	d	37	22	15	-	35	-	10	25
Herten, Stadt	a	288	233	38	17	265	3	49	213
	b	267	219	31	17	250	2	47	201
	c	10	6	4	-	6	-	2	4
	d	11	8	3	-	9	1	-	8

Noch: 10. Straßenverkehrsunfälle und verunglückte Personen 2003 nach Verwaltungsbezirken

Verwaltungsbezirk a = Zusammen b = innerhalb von Ortschaften c = außerhalb von Ortschaften d = auf Bundesautobahnen	Straßenverkehrsunfälle				Verunglückte				
	insgesamt	davon			insgesamt	davon			
		mit Personen- schaden	mit schwer- wiegendem Sachschaden (i. e. S.)	sonstige Alkoholfälle		Getötete	schwer Verletzte	leicht Verletzte	
Noch: Kreis Steinfurt									
Lotte	a	76	53	22	1	79	2	14	63
	b	26	18	8	-	26	-	-	26
	c	25	17	7	1	21	-	4	17
	d	25	18	7	-	32	2	10	20
Metelen	a	25	22	1	2	30	-	9	21
	b	9	7	-	2	7	-	3	4
	c	16	15	1	-	23	-	6	17
	d	-	-	-	-	-	-	-	-
Mettingen	a	54	36	16	2	42	1	9	32
	b	30	18	11	1	21	-	6	15
	c	24	18	5	1	21	1	3	17
	d	-	-	-	-	-	-	-	-
Neuenkirchen	a	68	57	10	1	68	3	14	51
	b	40	33	6	1	36	-	8	28
	c	28	24	4	-	32	3	6	23
	d	-	-	-	-	-	-	-	-
Nordwalde	a	41	31	9	1	43	1	6	36
	b	24	20	3	1	25	-	3	22
	c	17	11	6	-	18	1	3	14
	d	-	-	-	-	-	-	-	-
Ochtrup, Stadt	a	98	80	14	4	104	1	37	66
	b	49	43	4	2	51	-	20	31
	c	36	29	5	2	42	1	15	26
	d	13	8	5	-	11	-	2	9
Recke	a	54	43	9	2	55	1	13	41
	b	27	22	3	2	26	-	4	22
	c	27	21	6	-	29	1	9	19
	d	-	-	-	-	-	-	-	-
Rheine, Stadt	a	430	319	95	16	384	3	75	306
	b	317	235	68	14	266	2	45	219
	c	101	79	21	1	111	1	29	81
	d	12	5	6	1	7	-	1	6
Saerbeck	a	30	22	7	1	29	-	3	26
	b	12	10	2	-	12	-	2	10
	c	18	12	5	1	17	-	1	16
	d	-	-	-	-	-	-	-	-
Steinfurt, Stadt	a	175	131	35	9	155	3	37	115
	b	106	82	19	5	89	-	20	69
	c	69	49	16	4	66	3	17	46
	d	-	-	-	-	-	-	-	-
Tecklenburg, Stadt	a	67	47	17	3	70	-	28	42
	b	9	9	-	-	11	-	4	7
	c	48	34	11	3	54	-	22	32
	d	10	4	6	-	5	-	2	3
Westerkappeln	a	78	52	23	3	71	1	19	51
	b	17	9	8	-	15	-	2	13
	c	53	39	12	2	49	1	16	32
	d	8	4	3	1	7	-	1	6
Wettringen	a	35	33	1	1	39	1	14	24
	b	15	14	-	1	18	1	7	10
	c	20	19	1	-	21	-	7	14
	d	-	-	-	-	-	-	-	-
Kreis Warendorf	a	1 679	1 271	357	51	1 660	29	393	1 238
	b	911	690	185	36	816	4	139	673
	c	688	533	141	14	759	21	230	508
	d	80	48	31	1	85	4	24	57
Ahlen, Stadt	a	342	280	49	13	336	3	53	280
	b	270	223	36	11	264	1	39	224
	c	72	57	13	2	72	2	14	56
	d	-	-	-	-	-	-	-	-
Beckum, Stadt	a	271	195	70	6	252	8	69	175
	b	141	103	34	4	108	-	21	87
	c	85	66	18	1	94	5	36	53
	d	45	26	18	1	50	3	12	35

Noch: 10. Straßenverkehrsunfälle und verunglückte Personen 2003 nach Verwaltungsbezirken

Verwaltungsbezirk a = Zusammen b = innerhalb von Ortschaften c = außerhalb von Ortschaften d = auf Bundesautobahnen	Straßenverkehrsunfälle				Verunglückte				
	insgesamt	davon			insgesamt	davon			
		mit Personen- schaden	mit schwer- wiegendem Sachschaden (i. e. S.)	sonstige Alkoholfälle		Getötete	schwer Verletzte	leicht Verletzte	
Noch: Kreis Gütersloh									
Gütersloh, Stadt	a	669	481	160	28	601	3	129	469
	b	503	365	113	25	442	1	78	363
	c	126	95	29	2	127	2	41	84
	d	40	21	18	1	32	–	10	22
Halle (Westfalen), Stadt	a	140	102	36	2	125	–	38	87
	b	70	51	17	2	59	–	14	45
	c	70	51	19	–	66	–	24	42
	d	–	–	–	–	–	–	–	–
Harsewinkel, Stadt	a	158	114	41	3	164	5	49	110
	b	68	53	13	2	65	–	13	52
	c	90	61	28	1	99	5	36	58
	d	–	–	–	–	–	–	–	–
Herzebrock-Clarholz	a	102	79	21	2	110	3	36	71
	b	40	27	12	1	34	–	12	22
	c	62	52	9	1	76	3	24	49
	d	–	–	–	–	–	–	–	–
Langenberg	a	34	25	9	–	40	1	11	28
	b	12	8	4	–	9	–	3	6
	c	22	17	5	–	31	1	8	22
	d	–	–	–	–	–	–	–	–
Rheda-Wiedenbrück, Stadt	a	350	226	107	17	277	7	63	207
	b	213	146	51	16	166	2	28	136
	c	77	50	26	1	67	3	20	44
	d	60	30	30	–	44	2	15	27
Rietberg, Stadt	a	150	111	34	5	139	2	39	98
	b	64	48	13	3	55	–	11	44
	c	86	63	21	2	84	2	28	54
	d	–	–	–	–	–	–	–	–
Schloß Holte-Stuckenbrock	a	167	106	54	7	122	3	26	93
	b	94	64	26	4	73	2	13	58
	c	51	34	15	2	41	1	7	33
	d	22	8	13	1	8	–	6	2
Steinhagen	a	103	74	22	7	99	1	23	75
	b	46	28	13	5	31	–	6	25
	c	57	46	9	2	68	1	17	50
	d	–	–	–	–	–	–	–	–
Verl	a	154	93	50	11	118	4	29	85
	b	55	39	10	6	43	–	8	35
	c	85	50	31	4	67	3	19	45
	d	14	4	9	1	8	1	2	5
Versmold, Stadt	a	167	108	52	7	135	5	36	94
	b	65	47	15	3	54	1	7	46
	c	102	61	37	4	81	4	29	48
	d	–	–	–	–	–	–	–	–
Werther (Westfalen), Stadt	a	59	42	16	1	47	–	13	34
	b	28	16	12	–	20	–	5	15
	c	31	26	4	1	27	–	8	19
	d	–	–	–	–	–	–	–	–
Kreis Herford	a	1 462	902	487	73	1 188	10	263	915
	b	909	580	274	55	726	6	143	577
	c	435	268	151	16	386	3	97	286
	d	118	54	62	2	76	1	23	52
Bünde, Stadt	a	296	195	91	10	245	1	48	196
	b	213	145	59	9	175	1	30	144
	c	52	33	18	1	50	–	11	39
	d	31	17	14	–	20	–	7	13
Enger, Stadt	a	87	52	30	5	71	2	23	46
	b	46	25	17	4	30	–	9	21
	c	41	27	13	1	41	2	14	25
	d	–	–	–	–	–	–	–	–
Herford, Stadt	a	448	274	140	34	355	5	69	281
	b	291	179	85	27	219	4	42	173
	c	132	82	44	6	121	1	25	95
	d	25	13	11	1	15	–	2	13

Noch: 10. Straßenverkehrsunfälle und verunglückte Personen 2003 nach Verwaltungsbezirken

Verwaltungsbezirk a = Zusammen b = innerhalb von Ortschaften c = außerhalb von Ortschaften d = auf Bundesautobahnen	Straßenverkehrsunfälle				Verunglückte				
	insgesamt	davon			insgesamt	davon			
		mit Personen- schaden	mit schwer- wiegendem Sachschaden (i. e. S.)	sonstige Alkoholfälle		Getötete	schwer Verletzte	leicht Verletzte	
Noch: Kreis Herford									
Hiddenhausen	a	80	43	33	4	45	–	15	30
	b	58	31	24	3	31	–	12	19
	c	22	12	9	1	14	–	3	11
	d	–	–	–	–	–	–	–	–
Kirchlengern	a	89	50	32	7	64	1	14	49
	b	39	24	10	5	27	1	5	21
	c	42	25	15	2	36	–	9	27
	d	8	1	7	–	1	–	–	1
Löhne, Stadt	a	240	155	77	8	206	–	35	171
	b	176	120	51	5	157	–	27	130
	c	46	26	18	2	39	–	7	32
	d	18	9	8	1	10	–	1	9
Rödinghausen	a	32	21	10	1	32	–	14	18
	b	11	7	4	–	7	–	4	3
	c	20	13	6	1	20	–	7	13
	d	1	1	–	–	5	–	3	2
Spenge, Stadt	a	46	33	12	1	45	–	11	34
	b	27	21	6	–	28	–	4	24
	c	19	12	6	1	17	–	7	10
	d	–	–	–	–	–	–	–	–
Vlotho, Stadt	a	144	79	62	3	125	1	34	90
	b	48	28	18	2	52	–	10	42
	c	61	38	22	1	48	–	14	34
	d	35	13	22	–	25	1	10	14
Kreis Höxter	a	690	513	148	29	667	21	190	456
	b	301	222	54	25	255	1	60	194
	c	376	288	84	4	409	20	128	261
	d	13	3	10	–	3	–	2	1
Bad Driburg, Stadt	a	101	69	29	3	87	1	31	55
	b	46	33	10	3	35	–	8	27
	c	55	36	19	–	52	1	23	28
	d	–	–	–	–	–	–	–	–
Beverungen, Stadt	a	69	50	12	7	64	4	18	42
	b	30	20	4	6	23	1	7	15
	c	39	30	8	1	41	3	11	27
	d	–	–	–	–	–	–	–	–
Borgentreich, Stadt	a	31	25	6	–	37	2	9	26
	b	7	4	3	–	5	–	3	2
	c	24	21	3	–	32	2	6	24
	d	–	–	–	–	–	–	–	–
Brakel, Stadt	a	111	91	16	4	117	1	26	90
	b	57	48	6	3	57	–	10	47
	c	54	43	10	1	60	1	16	43
	d	–	–	–	–	–	–	–	–
Höxter, Stadt	a	135	106	20	9	142	6	34	102
	b	68	52	9	7	60	–	12	48
	c	67	54	11	2	82	6	22	54
	d	–	–	–	–	–	–	–	–
Marienmünster, Stadt	a	14	9	5	–	12	1	7	4
	b	3	2	1	–	3	–	2	1
	c	11	7	4	–	9	1	5	3
	d	–	–	–	–	–	–	–	–
Nieheim, Stadt	a	40	30	8	2	36	1	15	20
	b	8	5	1	2	5	–	2	3
	c	32	25	7	–	31	1	13	17
	d	–	–	–	–	–	–	–	–
Steinheim, Stadt	a	55	34	20	1	39	–	10	29
	b	30	18	11	1	22	–	8	14
	c	25	16	9	–	17	–	2	15
	d	–	–	–	–	–	–	–	–
Warburg, Stadt	a	101	75	23	3	99	2	28	69
	b	44	35	6	3	39	–	7	32
	c	44	37	7	–	57	2	19	36
	d	13	3	10	–	3	–	2	1

Noch: 10. Straßenverkehrsunfälle und verunglückte Personen 2003 nach Verwaltungsbezirken

Verwaltungsbezirk a = Zusammen b = innerhalb von Ortschaften c = außerhalb von Ortschaften d = auf Bundesautobahnen	Straßenverkehrsunfälle				Verunglückte				
	insgesamt	davon			insgesamt	davon			
		mit Personen- schaden	mit schwer- wiegendem Sachschaden (i. e. S.)	sonstige Alkoholunfälle		Getötete	schwer Verletzte	leicht Verletzte	
Noch: Kreis Lippe									
Schieder-Schwalenberg, Stadt	a	33	26	7	–	30	–	8	22
	b	13	9	4	–	11	–	2	9
	c	20	17	3	–	19	–	6	13
	d	–	–	–	–	–	–	–	–
Schlangen	a	26	18	8	–	28	–	7	21
	b	12	9	3	–	12	–	6	6
	c	14	9	5	–	16	–	1	15
	d	–	–	–	–	–	–	–	–
Kreis Minden-Lübbecke	a	1 828	1 249	503	76	1 702	33	415	1 254
	b	1 080	760	259	61	1 007	7	209	791
	c	640	442	185	13	630	22	190	418
	d	108	47	59	2	65	4	16	45
Bad Oeynhausen, Stadt	a	347	228	104	15	289	1	58	230
	b	248	173	62	13	220	–	43	177
	c	57	37	19	1	48	–	10	38
	d	42	18	23	1	21	1	5	15
Espelkamp, Stadt	a	159	108	43	8	146	1	49	96
	b	80	54	19	7	69	–	21	48
	c	79	54	24	1	77	1	28	48
	d	–	–	–	–	–	–	–	–
Hille	a	92	65	26	1	97	2	33	62
	b	45	28	16	1	42	–	13	29
	c	47	37	10	–	55	2	20	33
	d	–	–	–	–	–	–	–	–
Hüllhorst	a	62	37	22	3	49	1	14	34
	b	22	10	9	3	15	1	3	11
	c	40	27	13	–	34	–	11	23
	d	–	–	–	–	–	–	–	–
Lübbecke, Stadt	a	147	87	48	12	119	4	36	79
	b	88	54	26	8	74	1	20	53
	c	59	33	22	4	45	3	16	26
	d	–	–	–	–	–	–	–	–
Minden, Stadt	a	433	316	98	19	422	4	74	344
	b	373	278	78	17	372	3	59	310
	c	60	38	20	2	50	1	15	34
	d	–	–	–	–	–	–	–	–
Petershagen, Stadt	a	127	96	30	1	134	6	27	101
	b	36	28	7	1	35	–	8	27
	c	91	68	23	–	99	6	19	74
	d	–	–	–	–	–	–	–	–
Porta Westfalica, Stadt	a	244	166	72	6	249	5	69	175
	b	88	70	14	4	96	–	22	74
	c	90	67	22	1	109	2	36	71
	d	66	29	36	1	44	3	11	30
Preußisch Oldendorf, Stadt	a	67	47	17	3	71	1	22	48
	b	41	28	11	2	41	–	11	30
	c	26	19	6	1	30	1	11	18
	d	–	–	–	–	–	–	–	–
Rahden, Stadt	a	74	56	15	3	70	4	24	42
	b	37	26	9	2	30	1	8	21
	c	37	30	6	1	40	3	16	21
	d	–	–	–	–	–	–	–	–
Stemwede	a	76	43	28	5	56	4	9	43
	b	22	11	8	3	13	1	1	11
	c	54	32	20	2	43	3	8	32
	d	–	–	–	–	–	–	–	–
Kreis Paderborn	a	1 939	1 256	589	94	1 632	15	387	1 230
	b	1 012	705	233	74	843	2	148	693
	c	758	476	266	16	682	13	195	474
	d	169	75	90	4	107	–	44	63

Noch: 10. Straßenverkehrsunfälle und verunglückte Personen 2003 nach Verwaltungsbezirken

Verwaltungsbezirk a = Zusammen b = innerhalb von Ortschaften c = außerhalb von Ortschaften d = auf Bundesautobahnen	Straßenverkehrsunfälle				Verunglückte				
	insgesamt	davon			insgesamt	davon			
		mit Personen- schaden	mit schwer- wiegendem Sachschaden (i. e. S.)	sonstige Alkoholfälle		Getötete	schwer Verletzte	leicht Verletzte	
Noch: Kreis Paderborn									
Altenbeken	a	39	22	13	4	30	–	9	21
	b	19	9	6	4	9	–	2	7
	c	20	13	7	–	21	–	7	14
	d	–	–	–	–	–	–	–	–
Bad Lippspringe, Stadt	a	86	56	21	9	80	–	22	58
	b	61	41	12	8	53	–	9	44
	c	25	15	9	1	27	–	13	14
	d	–	–	–	–	–	–	–	–
Borchen	a	99	53	41	5	76	–	23	53
	b	25	15	8	2	16	–	1	15
	c	38	24	12	2	32	–	9	23
	d	36	14	21	1	28	–	13	15
Büren, Stadt	a	144	95	43	6	127	4	32	91
	b	52	33	15	4	40	–	7	33
	c	71	49	20	2	70	4	19	47
	d	21	13	8	–	17	–	6	11
Delbrück, Stadt	a	183	117	63	3	145	2	41	102
	b	50	32	16	2	37	–	12	25
	c	133	85	47	1	108	2	29	77
	d	–	–	–	–	–	–	–	–
Hövelhof	a	78	46	29	3	55	–	16	39
	b	32	25	7	–	25	–	6	19
	c	29	16	11	2	23	–	8	15
	d	17	5	11	1	7	–	2	5
Lichtenau, Stadt	a	54	39	13	2	58	1	25	32
	b	20	13	5	2	15	–	2	13
	c	33	26	7	–	43	1	23	19
	d	1	–	1	–	–	–	–	–
Paderborn, Stadt	a	1 056	708	294	54	906	5	174	727
	b	684	491	144	49	591	2	98	491
	c	312	190	118	4	278	3	62	213
	d	60	27	32	1	37	–	14	23
Salzkotten, Stadt	a	109	68	35	6	90	1	25	64
	b	50	32	15	3	40	–	8	32
	c	59	36	20	3	50	1	17	32
	d	–	–	–	–	–	–	–	–
Bad Wünnenberg, Stadt	a	91	52	37	2	65	2	20	43
	b	19	14	5	–	17	–	3	14
	c	38	22	15	1	30	2	8	20
	d	34	16	17	1	18	–	9	9
Regierungsbezirk Detmold	a	11 754	7 951	3 273	530	10 310	160	2 388	7 762
	b	6 917	4 813	1 688	416	5 834	36	1 109	4 689
	c	4 145	2 837	1 210	98	4 041	112	1 143	2 786
	d	692	301	375	16	435	12	136	287
Kreisfreie Städte									
Bochum	a	1 735	1 175	460	100	1 489	8	147	1 334
	b	1 487	1 005	388	94	1 249	4	109	1 136
	c	94	72	20	2	110	1	19	90
	d	154	98	52	4	130	3	19	108
Dortmund	a	3 257	2 364	706	187	2 908	16	402	2 490
	b	2 684	2 001	510	173	2 428	13	312	2 103
	c	372	250	112	10	321	2	63	256
	d	201	113	84	4	159	1	27	131
Hagen	a	1 187	773	329	85	1 017	9	213	795
	b	941	619	242	80	773	5	157	611
	c	89	70	18	1	107	–	26	81
	d	157	84	69	4	137	4	30	103
Hamm	a	1 185	876	245	64	1 093	10	216	867
	b	938	703	178	57	838	3	151	684
	c	170	130	35	5	187	6	54	127
	d	77	43	32	2	68	1	11	56
Herne	a	758	533	172	53	664	5	81	578
	b	683	480	152	51	590	4	68	518
	c	5	3	1	1	3	–	2	1
	d	70	50	19	1	71	1	11	59

Noch: 10. Straßenverkehrsunfälle und verunglückte Personen 2003 nach Verwaltungsbezirken

Verwaltungsbezirk a = Zusammen b = innerhalb von Ortschaften c = außerhalb von Ortschaften d = auf Bundesautobahnen	Straßenverkehrsunfälle				Verunglückte				
	insgesamt	davon			insgesamt	davon			
		mit Personen- schaden	mit schwer- wiegendem Sachschaden (i. e. S.)	sonstige Alkoholfälle		Getötete	schwer Verletzte	leicht Verletzte	
Noch: Hochsauerlandkreis									
Marsberg, Stadt	a	91	61	24	6	89	5	41	43
	b	30	21	5	4	26	–	8	18
	c	49	36	11	2	54	5	27	22
	d	12	4	8	–	9	–	6	3
Medebach, Stadt	a	36	25	9	2	34	1	13	20
	b	12	8	4	–	11	1	4	6
	c	24	17	5	2	23	–	9	14
	d	–	–	–	–	–	–	–	–
Meschede, Stadt	a	142	98	37	7	148	4	46	98
	b	76	51	19	6	67	3	16	48
	c	61	43	17	1	77	1	28	48
	d	5	4	1	–	4	–	2	2
Olsberg, Stadt	a	96	73	20	3	97	3	31	63
	b	56	46	9	1	56	1	12	43
	c	40	27	11	2	41	2	19	20
	d	–	–	–	–	–	–	–	–
Schmallenberg, Stadt	a	111	80	28	3	110	–	27	83
	b	41	27	11	3	35	–	8	27
	c	70	53	17	–	75	–	19	56
	d	–	–	–	–	–	–	–	–
Sundern (Sauerland), Stadt	a	151	112	32	7	148	1	47	100
	b	76	55	14	7	71	–	11	60
	c	75	57	18	–	77	1	36	40
	d	–	–	–	–	–	–	–	–
Winterberg, Stadt	a	63	37	18	8	53	4	18	31
	b	22	11	6	5	12	1	5	6
	c	41	26	12	3	41	3	13	25
	d	–	–	–	–	–	–	–	–
Märkischer Kreis	a	2 302	1 575	605	122	2 045	20	448	1 577
	b	1 430	1 003	331	96	1 220	7	233	980
	c	710	484	204	22	683	9	190	484
	d	162	88	70	4	142	4	25	113
Altena, Stadt	a	72	54	13	5	66	–	13	53
	b	61	46	11	4	55	–	10	45
	c	11	8	2	1	11	–	3	8
	d	–	–	–	–	–	–	–	–
Balve, Stadt	a	71	47	22	2	62	2	18	42
	b	27	18	8	1	20	–	7	13
	c	44	29	14	1	42	2	11	29
	d	–	–	–	–	–	–	–	–
Halver, Stadt	a	77	44	28	5	56	–	13	43
	b	37	19	15	3	25	–	2	23
	c	40	25	13	2	31	–	11	20
	d	–	–	–	–	–	–	–	–
Hemer, Stadt	a	115	83	23	9	106	2	18	86
	b	87	63	16	8	79	–	14	65
	c	22	17	4	1	23	2	4	17
	d	6	3	3	–	4	–	–	4
Herscheid	a	47	28	19	–	37	–	13	24
	b	11	9	2	–	11	–	1	10
	c	36	19	17	–	26	–	12	14
	d	–	–	–	–	–	–	–	–
Iserlohn, Stadt	a	536	369	138	29	459	2	102	355
	b	392	272	94	26	330	1	76	253
	c	102	73	27	2	92	1	22	69
	d	42	24	17	1	37	–	4	33
Kierspe, Stadt	a	103	58	39	6	79	–	19	60
	b	49	33	12	4	35	–	3	32
	c	46	23	21	2	41	–	16	25
	d	8	2	6	–	3	–	–	3
Lüdenscheid, Stadt	a	476	318	122	36	404	4	62	338
	b	309	209	69	31	239	3	30	206
	c	100	72	24	4	103	–	21	82
	d	67	37	29	1	62	1	11	50

Noch: 10. Straßenverkehrsunfälle und verunglückte Personen 2003 nach Verwaltungsbezirken

Verwaltungsbezirk a = Zusammen b = innerhalb von Ortschaften c = außerhalb von Ortschaften d = auf Bundesautobahnen	Straßenverkehrsunfälle				Verunglückte				
	insgesamt	davon			insgesamt	davon			
		mit Personen- schaden	mit schwer- wiegendem Sachschaden (i. e. S.)	sonstige Alkoholfälle		Getötete	schwer Verletzte	leicht Verletzte	
Noch: Märkischer Kreis									
Meinerzhagen, Stadt	a	167	105	50	12	139	2	26	111
	b	74	44	24	6	53	–	11	42
	c	80	56	20	4	77	2	12	63
	d	13	5	6	2	9	–	3	6
Menden (Sauerland), Stadt	a	220	153	61	6	207	2	46	159
	b	151	108	39	4	139	2	24	113
	c	69	45	22	2	68	–	22	46
	d	–	–	–	–	–	–	–	–
Nachrodt-Wiblingwerde	a	29	24	4	1	34	–	8	26
	b	14	13	1	–	18	–	5	13
	c	15	11	3	1	16	–	3	13
	d	–	–	–	–	–	–	–	–
Neuenrade, Stadt	a	56	44	11	1	62	1	21	40
	b	37	30	6	1	41	–	12	29
	c	19	14	5	–	21	1	9	11
	d	–	–	–	–	–	–	–	–
Plettenberg, Stadt	a	154	127	24	3	154	1	42	111
	b	106	90	14	2	107	1	25	81
	c	48	37	10	1	47	–	17	30
	d	–	–	–	–	–	–	–	–
Schalksmühle	a	77	47	27	3	72	3	17	52
	b	19	10	7	2	13	–	2	11
	c	32	20	11	1	32	–	8	24
	d	26	17	9	–	27	3	7	17
Werdohl, Stadt	a	102	74	24	4	108	1	30	77
	b	56	39	13	4	55	–	11	44
	c	46	35	11	–	53	1	19	33
	d	–	–	–	–	–	–	–	–
Kreis Olpe	a	789	493	263	33	665	15	197	453
	b	338	228	88	22	290	7	76	207
	c	353	224	119	10	324	8	117	199
	d	98	41	56	1	51	–	4	47
Attendorn, Stadt	a	151	104	43	4	156	4	58	94
	b	79	54	21	4	72	2	21	49
	c	72	50	22	–	84	2	37	45
	d	–	–	–	–	–	–	–	–
Drolshagen, Stadt	a	58	32	24	2	34	–	12	22
	b	14	10	3	1	10	–	4	6
	c	23	14	9	–	16	–	5	11
	d	21	8	12	1	8	–	3	5
Finnentrop	a	82	49	29	4	63	4	16	43
	b	49	32	14	3	40	3	9	28
	c	33	17	15	1	23	1	7	15
	d	–	–	–	–	–	–	–	–
Kirchhundem	a	52	37	13	2	44	1	13	30
	b	18	11	5	2	14	1	3	10
	c	34	26	8	–	30	–	10	20
	d	–	–	–	–	–	–	–	–
LenneStadt, Stadt	a	126	93	29	4	127	3	39	85
	b	71	57	10	4	73	1	22	50
	c	55	36	19	–	54	2	17	35
	d	–	–	–	–	–	–	–	–
Olpe, Stadt	a	208	119	77	12	166	3	37	126
	b	80	49	26	5	61	–	11	50
	c	92	52	33	7	80	3	26	51
	d	36	18	18	–	25	–	–	25
Wenden	a	112	59	48	5	75	–	22	53
	b	27	15	9	3	20	–	6	14
	c	44	29	13	2	37	–	15	22
	d	41	15	26	–	18	–	1	17

Noch: 10. Straßenverkehrsunfälle und verunglückte Personen 2003 nach Verwaltungsbezirken

Verwaltungsbezirk a = Zusammen b = innerhalb von Ortschaften c = außerhalb von Ortschaften d = auf Bundesautobahnen	Straßenverkehrsunfälle				Verunglückte				
	insgesamt	davon			insgesamt	davon			
		mit Personen- schaden	mit schwer- wiegendem Sachschaden (i. e. S.)	sonstige Alkoholfälle		Getötete	schwer Verletzte	leicht Verletzte	
Kreis Siegen-Wittgenstein	1 343	879	403	61	1 170	13	283	874	
a	849	587	212	50	725	5	147	573	
b	420	251	158	11	381	7	116	258	
c	74	41	33	–	64	1	20	43	
d									
Bad Berleburg, Stadt	a	78	58	18	2	72	1	16	55
b	37	28	9	–	33	–	5	28	
c	41	30	9	2	39	1	11	27	
d	–	–	–	–	–	–	–	–	
Burbach	a	80	48	28	4	67	3	24	40
b	28	16	9	3	21	–	9	12	
c	40	23	16	1	34	2	12	20	
d	12	9	3	–	12	1	3	8	
Erndtebrück	a	28	19	8	1	30	–	8	22
b	3	2	1	–	2	–	1	1	
c	25	17	7	1	28	–	7	21	
d	–	–	–	–	–	–	–	–	
Freudenberg, Stadt	a	59	34	23	2	47	–	15	32
b	25	18	5	2	20	–	4	16	
c	25	11	14	–	18	–	8	10	
d	9	5	4	–	9	–	3	6	
Hilchenbach, Stadt	a	60	42	15	3	60	–	17	43
b	36	24	9	3	30	–	6	24	
c	24	18	6	–	30	–	11	19	
d	–	–	–	–	–	–	–	–	
Kreuztal, Stadt	a	137	103	30	4	126	1	19	106
b	112	88	20	4	107	1	15	91	
c	25	15	10	–	19	–	4	15	
d	–	–	–	–	–	–	–	–	
Bad Laasphe, Stadt	a	63	42	18	3	58	2	23	33
b	30	21	7	2	24	–	8	16	
c	33	21	11	1	34	2	15	17	
d	–	–	–	–	–	–	–	–	
Netphen	a	104	79	22	3	111	3	24	84
b	64	48	13	3	65	2	9	54	
c	40	31	9	–	46	1	15	30	
d	–	–	–	–	–	–	–	–	
Neunkirchen	a	47	35	9	3	49	–	8	41
b	41	32	7	2	42	–	7	35	
c	6	3	2	1	7	–	1	6	
d	–	–	–	–	–	–	–	–	
Siegen, Stadt	a	570	360	182	28	462	2	112	348
b	436	289	122	25	353	2	80	271	
c	109	56	50	3	84	–	22	62	
d	25	15	10	–	25	–	10	15	
Wilnsdorf	a	117	59	50	8	88	1	17	70
b	37	21	10	6	28	–	3	25	
c	52	26	24	2	42	1	10	31	
d	28	12	16	–	18	–	4	14	
Kreis Soest	1 670	1 198	392	80	1 589	38	407	1 144	
a	877	629	183	65	736	8	165	563	
b	630	479	139	12	698	26	204	468	
c	163	90	70	3	155	4	38	113	
d									
Anröchte	a	57	38	14	5	58	1	22	35
b	22	15	2	5	19	–	6	13	
c	26	16	10	–	25	1	13	11	
d	9	7	2	–	14	–	3	11	
Bad Sassendorf	a	43	36	6	1	49	1	13	35
b	14	12	1	1	18	–	5	13	
c	22	19	3	–	25	1	6	18	
d	7	5	2	–	6	–	2	4	
Ense	a	53	41	11	1	51	1	17	33
b	16	12	3	1	12	–	3	9	
c	28	23	5	–	29	1	11	17	
d	9	6	3	–	10	–	3	7	

Noch: 10. Straßenverkehrsunfälle und verunglückte Personen 2003 nach Verwaltungsbezirken

Verwaltungsbezirk		Straßenverkehrsunfälle				Verunglückte			
		insgesamt	davon			insgesamt	davon		
			mit Personen- schaden	mit schwer- wiegendem Sachschaden (i. e. S.)	sonstige Alkoholfälle		Getötete	schwer Verletzte	leicht Verletzte
a = Zusammen b = innerhalb von Ortschaften c = außerhalb von Ortschaften d = auf Bundesautobahnen									
Noch: Kreis Soest									
Erwitte, Stadt	a	116	78	34	4	113	2	31	80
	b	38	22	13	3	26	–	8	18
	c	54	41	12	1	59	2	18	39
	d	24	15	9	–	28	–	5	23
Geseke, Stadt	a	102	74	24	4	106	5	34	67
	b	40	28	9	3	29	–	9	20
	c	48	37	10	1	53	4	14	35
	d	14	9	5	–	24	1	11	12
Lippetal	a	87	60	23	4	82	3	18	61
	b	22	16	5	1	18	–	6	12
	c	43	31	11	1	40	3	11	26
	d	22	13	7	2	24	–	1	23
Lippstadt, Stadt	a	402	282	87	33	336	6	59	271
	b	322	228	67	27	256	5	47	204
	c	80	54	20	6	80	1	12	67
	d	–	–	–	–	–	–	–	–
Möhnesee	a	89	67	21	1	97	1	31	65
	b	24	18	6	–	22	–	5	17
	c	65	49	15	1	75	1	26	48
	d	–	–	–	–	–	–	–	–
Rüthen, Stadt	a	66	49	17	–	80	3	34	43
	b	10	5	5	–	9	1	5	3
	c	45	39	6	–	63	2	26	35
	d	11	5	6	–	8	–	3	5
Soest, Stadt	a	273	198	62	13	256	3	59	194
	b	169	128	30	11	154	1	32	121
	c	67	55	11	1	83	1	25	57
	d	37	15	21	1	19	1	2	16
Warstein, Stadt	a	120	96	19	5	131	2	35	94
	b	75	56	14	5	71	–	14	57
	c	45	40	5	–	60	2	21	37
	d	–	–	–	–	–	–	–	–
Welver	a	69	46	22	1	58	2	13	43
	b	21	13	7	1	13	–	6	7
	c	48	33	15	–	45	2	7	36
	d	–	–	–	–	–	–	–	–
Werl, Stadt	a	146	100	40	6	135	7	32	96
	b	71	52	13	6	64	1	11	52
	c	45	33	12	–	49	4	13	32
	d	30	15	15	–	22	2	8	12
Wickede (Ruhr)	a	47	33	12	2	37	1	9	27
	b	33	24	8	1	25	–	8	17
	c	14	9	4	1	12	1	1	10
	d	–	–	–	–	–	–	–	–
Kreis Unna		2 297	1 630	577	90	2 040	20	316	1 704
a		1 343	1 031	250	62	1 196	6	159	1 031
b		554	382	153	19	501	10	108	383
c		400	217	174	9	343	4	49	290
Bergkamen, Stadt	a	229	168	53	8	211	1	34	176
	b	174	133	36	5	164	1	23	140
	c	48	33	12	3	44	–	11	33
	d	7	2	5	–	3	–	–	3
Bönen	a	117	83	33	1	114	1	21	92
	b	45	37	7	1	40	–	7	33
	c	28	18	10	–	24	1	3	20
	d	44	28	16	–	50	–	11	39
Fröndenberg/Ruhr, Stadt	a	92	60	29	3	67	3	12	52
	b	46	30	15	1	32	1	6	25
	c	40	27	11	2	32	2	5	25
	d	6	3	3	–	3	–	1	2
Holzwickede	a	99	69	26	4	84	1	14	69
	b	48	36	9	3	41	–	6	35
	c	40	26	13	1	34	–	5	29
	d	11	7	4	–	9	1	3	5

Noch: 10. Straßenverkehrsunfälle und verunglückte Personen 2003 nach Verwaltungsbezirken

Verwaltungsbezirk a = Zusammen b = innerhalb von Ortschaften c = außerhalb von Ortschaften d = auf Bundesautobahnen		Straßenverkehrsunfälle				Verunglückte			
		insgesamt	davon			insgesamt	davon		
			mit Personen- schaden	mit schwer- wiegendem Sachschaden (i. e. S.)	sonstige Alkoholfälle		Getötete	schwer Verletzte	leicht Verletzte
Noch: Kreis Unna									
Kamen, Stadt	a	270	168	87	15	217	2	30	185
	b	132	101	22	9	125	-	14	111
	c	59	37	17	5	45	1	12	32
	d	79	30	48	1	47	1	4	42
Lünen, Stadt	a	477	363	95	19	429	2	60	367
	b	398	309	71	18	357	1	48	308
	c	61	44	16	1	58	1	11	46
	d	18	10	8	-	14	-	1	13
Schwerte, Stadt	a	371	257	95	19	344	4	52	288
	b	151	109	29	13	128	2	18	108
	c	99	69	27	3	94	2	21	71
	d	121	79	39	3	122	-	13	109
Selm, Stadt	a	128	95	27	6	109	1	18	90
	b	67	50	13	4	55	-	7	48
	c	61	45	14	2	54	1	11	42
	d	-	-	-	-	-	-	-	-
Unna, Stadt	a	374	266	96	12	333	3	50	280
	b	209	166	35	8	185	1	23	161
	c	67	50	17	-	62	-	12	50
	d	98	50	44	4	86	2	15	69
Werne, Stadt	a	140	101	36	3	132	2	25	105
	b	73	60	13	-	69	-	7	62
	c	51	33	16	2	54	2	17	35
	d	16	8	7	1	9	-	1	8
Regierungsbezirk Arnsberg	a	19 489	13 556	4 916	1 017	17 430	198	3 361	13 871
	b	13 281	9 480	2 929	872	11 497	73	1 839	9 585
	c	4 428	3 089	1 230	109	4 420	98	1 245	3 077
	d	1 780	987	757	36	1 513	27	277	1 209
Nordrhein-Westfalen	a	97 234	69 904	22 645	4 685	89 172	942	16 447	71 783
	b	66 745	49 680	13 085	3 980	59 719	302	9 288	50 129
	c	21 896	15 761	5 622	513	22 571	502	5 742	16 327
	d	8 593	4 463	3 938	192	6 882	138	1 417	5 327
davon									
kreisfreie Städte	a	40 491	29 561	8 694	2 236	36 769	232	5 351	31 186
Kreise	a	56 743	40 343	13 951	2 449	52 403	710	11 096	40 597

Veröffentlichungen

Veröffentlichungen aus den Fachbereichen Handel und Verkehr

Entwicklung von Umsatz und Beschäftigung in nordrhein-westfälischen Unternehmen des Einzelhandels, des Großhandels, des Gastgewerbes

Inhalt: Jedes der drei monatlich erscheinenden Hefte enthält die vorläufigen Ergebnisse der Umsatzentwicklung und der Entwicklung der Beschäftigtenzahlen als Messzahlen auf der Basis des Jahres 1995 und als prozentuale Abweichung zum Vormonat und zum Vorjahresmonat. Die Ergebnisse werden in einigen Eckzahlen für die wichtigsten Wirtschaftszweige dargestellt.

Einzelhandel:	Bestell-Nr. G 11 3 2004*)	Preis: 1,30 EUR (Jahresbezugspreis: 13,00 EUR)
Großhandel:	Bestell-Nr. G 12 3 2004*)	Preis: 1,30 EUR (Jahresbezugspreis: 13,00 EUR)
Gastgewerbe:	Bestell-Nr. G 43 3 2004*)	Preis: 1,30 EUR (Jahresbezugspreis: 13,00 EUR)

Fachliche Auskünfte zu diesen Veröffentlichungen erteilen Ihnen gerne Thaddäus Kalina und Sabine Schmidt unter Telefon-Nr. 0211 9449-3733 bzw. 0211 9449-3716.

Straßenverkehrsunfälle in Nordrhein-Westfalen – Vorläufige Ergebnisse

Inhalt: Dieser monatliche Schnellbericht enthält die ersten vorläufigen Zahlen von Straßenverkehrsunfällen und der dabei verunglückten Personen für Nordrhein-Westfalen und für die Regierungsbezirke nach Unfallkategorien. Dargestellt werden die monatlichen und die kumulierten Unfallzahlen, die Vorjahreszahlen und die prozentuale Veränderung gegenüber den Vorjahreszeiträumen.

Bestell-Nr. H 11 3 2004*) Preis: 1,30 EUR (Jahresbezugspreis: 13,00 EUR)

Straßenverkehrsunfälle in Nordrhein-Westfalen

Inhalt: Der Monatsbericht enthält Ergebnisse von Straßenverkehrsunfällen und dabei Verunglückten in Nordrhein-Westfalen nach Unfallkategorien, nach Straßen-, Unfallarten, Unfalltypen, nach Tagesdatum, Ortslage, Art der Verkehrsbeteiligung, Unfallursachen und nach Fehlverhalten der Fahrzeugführer sowie die Anzahl der Verunglückten nach der Schwere der Verletzung, Altersgruppen und Geschlecht. Dargestellt werden die monatlichen und die kumulierten Zahlen, die Vorjahresergebnisse und die prozentuale Veränderung gegenüber den Vorjahreszeiträumen. Auf Gemeindeebene sind Ergebnisse nach Ortslage und Unfallkategorien enthalten.

Bestell-Nr. H 12 3 2004*) Preis: 4,40 EUR (Jahresbezugspreis: 44,00 EUR)

Straßenverkehrsunfälle in Nordrhein-Westfalen 2003

Inhalt: Der Bericht enthält Ergebnisse von Straßenverkehrsunfällen und dabei Verunglückten in Nordrhein-Westfalen nach Unfallkategorien, nach Straßen-, Unfallarten, Unfalltypen, nach Tagesdatum, Ortslage, Art der Verkehrsbeteiligung, Unfallursachen und nach Fehlverhalten der Fahrzeugführer sowie die Anzahl der Verunglückten nach der Schwere der Verletzung, Altersgruppen und Geschlecht. Dargestellt werden die Jahreswerte, die Vorjahresergebnisse und die prozentuale Veränderung gegenüber den Vorjahreszeiträumen. Auf Gemeindeebene sind Ergebnisse nach Ortslage und Unfallkategorien enthalten. Zahlreiche Grafiken und eine Farbkarte runden den Bericht ab.

Bestell-Nr. H 13 3 2003 00 Preis: 11,50 EUR

Fachliche Auskünfte zu diesen Veröffentlichungen erteilen Ihnen gerne Jörg Möller und Petra Focks unter Telefon-Nr. 0211 9449-2737 bzw. 0211 9449-3737.

Personenverkehr der Straßenverkehrsunternehmen in Nordrhein-Westfalen

Inhalt: Dieses vierteljährlich erscheinende Heft enthält Ergebnisse über die Entwicklung von Verkehrs- und Betriebsleistungen der größeren in der Personenbeförderung tätigen Unternehmen nach Verkehrsformen und -arten, Unternehmensformen sowie Fahrausweisarten. Dargestellt werden die vierteljährlichen Angaben über beförderte Personen, geleistete Personen- und Wagen-Kilometer und erzielte Einnahmen als Zeitreihe und in Gegenüberstellung zum Vorjahresquartal.

Bestell-Nr. H 14 3 2003*) Preis: 1,30 EUR (Jahresbezugspreis: 5,20 EUR)

Straßenverkehrsunternehmen in Nordrhein-Westfalen

Inhalt: Dieses jährlich erscheinende Heft enthält Ergebnisse über die wirtschaftlichen Tätigkeiten, die Umsätze, die Anzahl der Beschäftigten und die Anzahl und Art der Fahrzeuge im Straßenpersonenverkehr und die Linienlängen der in der Personenbeförderung tätigen Unternehmen.

Bestell-Nr. H 10 3 2002 00 Preis: 1,30 EUR

Fachliche Auskünfte zu diesen Veröffentlichungen erteilen Ihnen gerne Marion Helling und Sabine Schmidt unter Telefon-Nr. 0211 9449-2716 bzw. 0211 9449-3716.

Binnenschifffahrt in Nordrhein-Westfalen

Inhalt: Der Monatsbericht enthält die Entwicklung des Güterverkehrs auf den nordrhein-westfälischen Binnenwasserstraßen nach Verkehrsbeziehungen und Güterabteilungen. Dargestellt werden die monatlichen Gütermengen in Tonnen bzw. der Containerumschlag für Nordrhein-Westfalen, die Mengen des Vormonats und des Vorjahresmonats sowie die kumulierten Jahresgütermengen im Vergleich zum Vorjahreszeitraum mit der prozentualen Veränderung.

Bestell-Nr. H 21 3 2003*) Preis: 1,30 EUR (Jahresbezugspreis: 13,00 EUR)

Fachliche Auskünfte zu diesen Veröffentlichungen erteilen Ihnen gerne Marion Helling und Sabine Schmidt unter Telefon-Nr. 0211 9449-2716 bzw. 0211 9449-3716.

*) Bei Bestellungen bitte gewünschten Monat / Vierteljahr angeben (01 = Januar; 02 = Februar usw. bzw. 41 = 1. Vierteljahr; 42 = 2. Vierteljahr usw.)